

広報いずみさの

平成27（2015）年3月1日発行

泉佐野市スポーツ大使就任



AR
動画

このマークの画像に
スマホをかざすと、
動画が見られます！
※詳しくは32ページ
をご覧ください。

3月号
No. 723

1月24日、市民総合体育館において「泉佐野市スポーツ大使就任式」が開催され、バレーボールの元日本代表選手でアテネオリンピックにも出場された大山加奈さんに、スポーツ大使に就任していただきました。また、市内中学生に大山さんからバレーボール指導も行っていました。

AR
動画

目次

スポーツ大使就任…2
府議会議員・市長選挙…3～5
地域の和イ輪イ通信ほか…6
3月のTOPICSほか…7～12
けんこう・ふくし…13
人権の広場、相談表…14・15
子育て情報…16・17

いずみさの教育NOW…18
いずみさの昔と今、消費生活センターだより…19
スポーツ…20・21
イベント・インフォメーション…22～30
市立図書館…31
いずみさのフォトニュース…32・33
採用・募集…34
くらしの情報掲示板…35

泉佐野市スポーツ大使に

バレーボール元日本代表

大山加奈さんが就任!!



泉佐野市では、「誰もがいつでもどこでもスポーツを楽しむ生涯スポーツ社会」の実現をめざし、2020年の東京オリンピック開催決定を契機に、市民のスポーツへの興味や関心を高めることによるスポーツ活動の振興、スポーツの交流を通じたシティプロモーションの推進を図るため、「泉佐野市スポーツ大使」を設置しました。

今回、バレーボールの元日本代表選手でアテネオリンピックにも出場された大山加奈さんに、泉佐野市で初となるスポーツ大使に就任していただきました。1月24日(土)に市民総合体育館において就任式を行い、委嘱状を市長から手渡しました。

「就任式」

まず市内5中学の女子バレー部員たちに、大山さんからバレーボール指導を行っていただきました。そして千代松市長から委嘱状の交付と、本市のイメージキャラクター「イヌナキン」からスポーツ大使の名刺を交付しました。

その後、大山さんによる講演会では、小学生時代や日本代表チームとして活躍されていた頃の映像を交えながら、様々なお話をしていただきました。

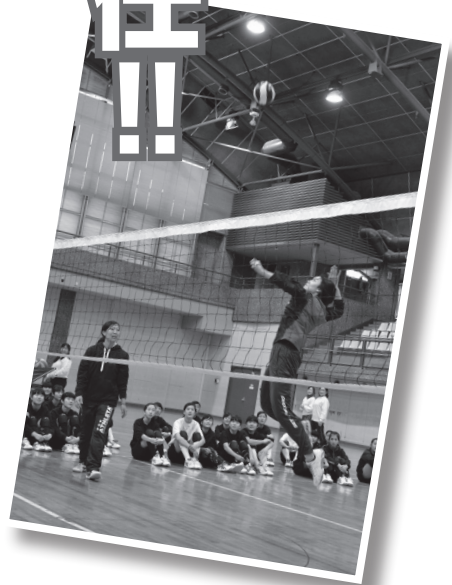

「泉佐野市とのつながり」

大山さんは現役の頃から、泉佐野市の近くに練習などで来た際に犬鳴山にある七宝瀧寺によく来られていたそう。 「泉佐野市は第2のふるさと」と語るほど愛着を持っていたといいます。

「今後のスポーツ大使の活動」
5年間、子どもたちのためのバレーボール教室を市内で開くなど、スポーツ振興の立場から泉佐野市のまちづくりを支えていただく予定です。

スポーツの力で泉佐野市を元気にしていただけるよう、大山さんには今後様々な活躍を期待しています。



大山加奈さんプロフィール

1984年6月19日生まれ。東京都出身。小学校2年生からバレーボールを始め、小中高全ての年代で全国制覇を達成。

2003年開催のワールドカップでは栗原 恵選手とともに「メグカナ」と呼ばれ、「19才コンビ」として注目を浴びました。また、同年の第10回Vリーグでは新人賞を獲得、翌2004年にはアテネオリンピックに出場するなど、日本を代表するプレーヤーとして活躍。

2010年6月、現役引退。現在は日本バレーボール協会の国内事業本部委員を務めるなどバレーボールの普及・発展に向けて幅広く活動し、2020年東京五輪やその先を視野に入れたアスリート育成、東日本大震災の復興支援活動にも精力的に取り組まれています。

4月には統一地方選挙（府議会議員選挙・市長選挙）が行われます

問合せ先 選挙管理委員会事務局

各選挙によって、投票ができる資格や日時等が異なりますのでご注意ください。

4月12日(日)は府議会議員選挙の投票日です

任期満了（4月29日）に伴い、府議会議員選挙が執行されます。

■投票…4月12日(日) 午前7時～午後8時・市内35カ所の投票所（4ページ・表3）

■開票…4月12日(日) 午後9時～・市民総合体育館大体育室

■投票ができる人…平成7年4月13日までに生まれた人で、平成27年1月2日までに転入届をし、それ以降引き続き本市の住民基本台帳に記録されている人

※選挙人名簿に登録されていることが必要です。

注意 平成27年1月3日以後に、大阪府内の市町村間で住所を異動した人は、前住所地で投票を行うことができますが、前住所地の選挙人名簿に登録されている必要があります。その際、市区町村で発行する「引き続き大阪府内に住所を有する旨の証明書（無料）」を提示しなければ投票できません。投票日までに最寄りの市（区）役所または町村役場の住民登録担当課に申し出て証明書の交付を受けてください。（ただし、最近2回以上住所を異動した人は、投票できない場合があります。）

投票場所・投票の可否については、「(表1) 住所移転者の投票」をご覧ください。

■期日前投票および不在者投票について

投票期間…4月4日(土)～11日(土)。土・日曜日でも投票できます。

投票時間…午前8時30分～午後8時（施設・病院などで不在者投票を行う場合は午後5時まで）

4月26日(日)は市長選挙の投票日です

任期満了（4月23日）に伴い市長選挙が執行されます。

■投票…4月26日(日) 午前7時～午後8時・市内35カ所の投票所（4ページ・表3）

■開票…4月26日(日) 午後9時～・市民総合体育館大体育室

■投票ができる人…平成7年4月27日までに生まれた人で、平成27年1月18日までに転入届をし、それ以降引き続き本市の住民基本台帳に記録されている人 ※選挙人名簿に登録されていることが必要です。

■市内転居者の投票場所について…（表2）参照

■期日前投票および不在者投票について

投票期間…4月20日(月)～25日(土)。土曜日でも投票できます。

投票時間…午前8時30分～午後8時（施設・病院などで不在者投票を行う場合は、午後5時まで）

(表1) 住所移転者の投票

届出の別	届出の日	投票場所・投票の可否		
		新住所地 で投票	前住所地 で投票	投票 できない
転入届をした人	府外から	平成27年1月2日以前	○	
		平成27年1月3日以後		○
	府内の他の市町村から	平成27年1月2日以前	○	
		平成27年1月3日以後		※
転出届をした人	府外へ	全期間		○
	府内の他の市町村へ	平成27年1月2日以前に新住所地に転入届	○	
		平成27年1月3日以後に新住所地に転入届		※
転居届をした人（泉佐野市内で住所を変更した人）	平成27年3月13日以前	○		
	平成27年3月14日以後		○	

※は、投票する際に市町村長が発行する「引き続き大阪府内に住所を有する旨の証明書」が必要です。

(表2) 市内転居者の投票場所

転居の届出日	投票場所
平成27年4月3日以前	新住所地
平成27年4月4日以降	前住所地

■投票区の区域および投票所…「(4ページ・表3) 投票区の区域及び投票所一覧」をご覧ください。

※投票所の地図は、投票所入場整理券に記載しています。わからないときは問い合わせてください。

■投票所入場整理券…府議会議員選挙は4月7日(火)ごろに、市長選挙は4月21日(火)ごろに、世帯全員分を同封し郵送します。もし、届かなかつたり、紛失した場合でも選挙人名簿に登録されていれば投票できますので、投票所受付へ申し出てください。ただし、入場整理券が届いても、投票日当日に選挙権のない人は、投票できません。また、入場整理券を本人以外の人を使用すると罰せられますので、注意してください。投票所では本人確認のため「住所」「氏名」「生年月日」などを尋ねることがありますので、ご了承ください。



府議会議員選挙
市長選挙
留意して
いただきたいこと

■期日前投票：投票日当日に、仕事、用事、旅行など（期日前投票事由に該当する場合）で投票所に行けない人は、期日前投票ができません。期日前投票所（市役所3階301会議室）へ投票所入場整理券を持参（未着の場合はなくても可）してください。期日前投票では入場整理券裏面の「期日前投票宣誓書」に必要な事項をあらかじめ（自宅で記入していただいで結構です）記入のうえ提出してください。印鑑は不要です。

※期日前投票を行うとする日にまだ選挙権を有しない人（例えば、投票日当日には20歳を迎えるが、期日前投票しようとする日にはまだ20歳に到達していない人）は、期日前投票をすることができません。これらの人は、例外的に従来の不在者投票制度で投票することになります。詳しくは問い合わせてください。

■不在者投票

●指定施設などにおける不在者投票：不在者投票施設に指定さ

れている病院や老人ホームなどに入院または入所している人で、投票日当日に投票所へ行けない人は、その施設などで投票することができません。それぞれの施設の事務所などに、投票したい旨を申し出てください。

●滞在地における不在者投票：出張や旅行などで遠隔地に滞在しているため、投票日当日に本市で投票できない人は、本市の選挙管理委員会から投票用紙の交付を受け、最寄りの選挙管理委員会へ投票をすることができます。

手続きの流れ

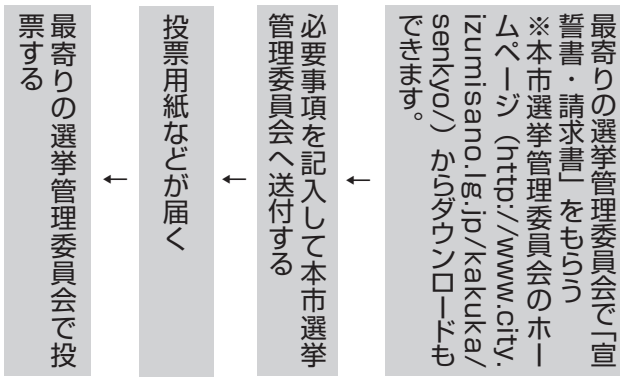

(表3) 投票区の区域および投票所一覧

投票区	投票所	区域	投票区	投票所	区域
1	新家町会館	新家町、南長坂町、見出住宅	19	上町長生会館	上町
2	市立北部市民交流センター本館	鶴原東町、下瓦屋南町	20	市立上之郷小学校多目的室	上之郷（母山・机场・女形・上村・中村・下村・郷田）
3	鶴原町会館	鶴原町、鶴原中央住宅	21	安松町内会館	安松町
4	下瓦屋長生会館	下瓦屋町、住吉町	22	南中岡本町会館	岡本町
5	中庄町内会館	中庄町	23	樫井東町会館	樫井東町
6	湊町会館	湊町	24	市立南部市民交流センター本館	樫井西町
7	旭町会館	旭町	25	土丸町会館	土丸
8	新町長生会館	新町、新浜町	26	市立大木小学校 会議室(1)	大木
9	春日町会館	春日町、大宮町	27	羽倉崎住宅中央集会所	東羽倉崎町、新安松町、羽倉崎上町
10	市場町会館	市場東、市場西、市場南、中町	28	府営佐野台住宅集会所(※)	佐野台町、東佐野台町、西佐野台町、南泉ヶ丘町
11	市立第二小学校体育館	高松東町、高松西町、高松南町、高松北町	29	貝田町会館	貝田町、鶴原北住宅
12	市立第一小学校体育館	元町、野出町、西本町	30	上瓦屋長生会館	上瓦屋町
13	大西町会館	若宮町、大西町	31	本町長生会館	本町、栄町
14	市立佐野中学校体育館	松原町、羽倉崎町、りんくう往来（南・北）、泉州空港北	32	葵町会館	葵町、幸町
15	市立日根野小学校体育館	日根野（東上・久ノ木・中筋・西出・野口・西上・新道出）	33	泉ヶ丘町会館	泉ヶ丘町、新泉ヶ丘町
16	野々地藏老人クラブ常設集会所	日根野（野々地藏）、俵屋	34	笠松町会館	笠松町
17	長滝町会館	長滝（東の番・西の番・中の番・第一住宅）	35	市立新池中学校被服室	泉陽ヶ丘、松風台
18	長滝住宅集会所	長滝住宅			

※第28投票区の投票所が市立佐野台保育所遊戯室（閉所）から府営佐野台住宅集会所に変更となりますので、佐野台町、東佐野台町、西佐野台町、南泉ヶ丘町に住んでいる人は、ご注意ください。

※選挙管理委員会以外の場所（自宅など）では投票できませんので注意してください。また、郵送などに日数がかかるため、早めに手続きしてください。

●郵便等による不在者投票（郵便等投票）：身体障害者手帳または戦傷病者手帳の交付を受けている人で、重度の障害のある人、介護保険で要介護状態区分が要介護5の人は、「郵便等投票」ができます。この制度は、身体障害者手帳の交付を受けていない人が郵便などで投票できる制度です。詳しくは、「表4」郵便等による不在者投票ができる人」をご覧ください。投票するには、あらかじめ「郵便等投票証明書」の交付が必要です。選挙管理委員会事務局に申請し交付を受けてください。また、すでに交付を受けている人も、有効期限が過ぎている場合は早めに更新手続きをしてください。投票用紙の請求期限は、投票日の4日前までです。また、郵便等投票ができる人で、自ら投票用紙に記載することができない人（身体障害者手帳または戦傷病者手帳の上肢または視覚障害の程度が重度）は、代理記載による投票もできます。詳しくは、「表5」代理記載で

投票ができる人」をご覧ください。

■選挙公報の発行：選挙公報は、各候補者の政治信条などが簡単にまとめられており、有権者が候補者を選ぶときの大きなよりどころになります。投票日の前々日までに届いていない場合は、選挙管理委員会事務局へご連絡ください。

（表4）郵便等による不在者投票ができる人

障害などの区分	障害などの程度	
身体障害者手帳	両下肢、体幹、移動機能	1級または2級
	心臓、じん臓、呼吸器、ぼうこう、直腸、小腸	1級または3級
	免疫、肝臓	1級～3級
戦傷病者手帳	両下肢、体幹	特別項症～第2項症
	心臓、じん臓、呼吸器、ぼうこう、直腸、小腸、肝臓	特別項症～第3項症
介護保険者の証	要介護状態区分	要介護5

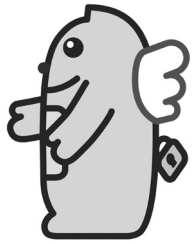

（表5）郵便等で代理記載による投票ができる人

障害などの区分	障害などの程度（上肢または視覚）
身体障害者手帳	1級
戦傷病者手帳	特別項症～第2項症

■障害のある人のための制度

●手話通訳者の派遣：投票当日、聴覚または言語障害などにより言葉によるコミュニケーションが困難な人には、手話通訳者を派遣します。希望者は投票日の1週間前までに選挙管理委員会事務局（Fax 4 6 3・1 6 6 9）へ、または直接申込みをしてください。期限を過ぎて申込みをした場合は、派遣できないこともありますので、ご了承ください。

●係員がお手伝い：投票所は既存の施設を使用するため、バリアフリーになっていない施設もあります。スロープを設置するなど改善できる施設については順次改善を行っています。まだ改善ができていない投票所については、係員がお手伝いしま

すので、投票所の受付へ気軽に申し出てください。

●点字投票や代理投票：視覚障害者は点字投票ができます。点字器や点字の候補者名簿などは投票所にあります。また、身体に障害などがある、または文字の読み書きができないため、自ら投票用紙に記載することができない人は、代理の人が投票用紙に記載する代理投票の制度があります。投票所で代理投票を希望する人は、投票管理者にそのことを申し出ると、係員の中から2人の補助者が選任され、1人が選挙人の指示する候補者名を書き、もう1人が立ち会います。なお、だれに投票したのかという秘密は厳守されます。

■投・開票速報：投・開票速報は、選挙管理委員会事務局のホームページ（http://www.city.izumisanoh.g.jp/kakukar-senkyo/）でお知らせする予定です。また、開票速報は市民総合体育館2階入口に掲示します。



みんなで行こう。明るい選挙。

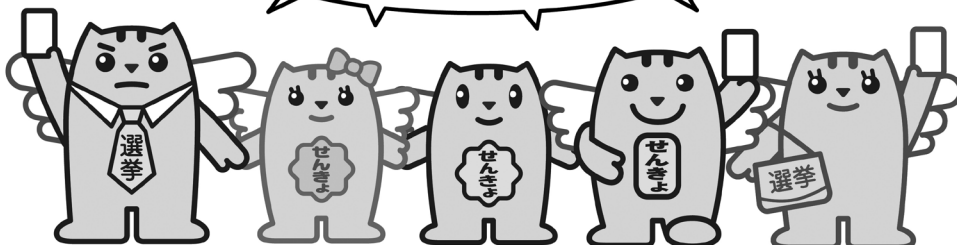

地域の和イ輪イ通信 ～町会・自治会活動紹介～

問合先 市民協働課

本町町会 歳末夜警見廻り

本町町会では、町内の安心・安全のため、毎年年末に恒例行事として50年以上にもわたり、夜警見廻りを実施しています。

今年度も、12月26日～30日の5日間、町会主体で各班長・評議員・防犯委員・長生会・社会福祉委員会・子供会・青少年育成会・民生委員・春日氏子・町会員の協力により、無事、夜警見廻りを終了しました。

早い時間帯には、子ども達と大人達により町内全域を見廻り、遅い時間帯には、大人達だけで見廻りました。



特に、子供会の子ども達が見廻りへの参加を楽しみにしており、早い時間から集合してゲームなどしながら、見廻りまでの時間を過ごしました。

また、お年寄り達には見廻りの間、町会館内でくつろいでもらい、世代を超えた町内の親睦の場にもなっています。

本町町会では、今後も町内の安心・安全のための活動に取り組んでいきたいと考えています。



市民公益活動団体紹介

あつまれ☆さのキッズ！ 泉佐野おやこ劇場

問合先 市民協働課

おやこ劇場の会費が新しくなって入会しやすくなりました!!「アートスタート」のチャンスです!「アートスタート」:「ブックスタート」に続く子育て支援運動)小さな子ども達が、生の舞台上に初めて触れる舞台芸術との出会いの場です。たとえ集中して見られた時間が少しでも、そのわずかな時間の体験が大冒険となり、子ども達の五感を刺激します。

大好きな人のおひざの上の安心感の中、初めての舞台の体験が、心の栄養になっていきます。ないたり、わらったり、とんだり、はねたり…。ちっちゃな心が感じたままに、表現できる空間です。

そして、大好きな人達も、子ども達の一瞬の成長を見逃がさず、ぜひ一緒に大冒険を楽しみましょう。アートスタートは子どものためだけでなく、大人のため地域のためにつながっていく、子ども自身の成長発達だけでなく、仲間作りのきっかけにもなります。「親子」だけでなく、「お孫さんと一緒に」、「大人だけ」の入会も大歓迎です!「アートスタート」始めませんか?

【主な活動内容】

●鑑賞活動:お芝居や人形劇、コンサートなど、プロの生の舞台を観て楽しんでいきます。

しかも!舞台セットの準備や片づけのお手伝いも体験でき(実は、子ども達はこのお手伝いが大好き!プロの世界の舞台裏のぞけるからかも?!)、受付、あいさつ、お礼のプレゼント渡し、劇団さんへのプレゼント作りや昼食作りと、子ども達の活躍する場もたくさんあります。

●自主活動:子ども市、キャンプ、クリスマス会など、会員の子どものこと、やってみたい!の気持ちを大切に、楽しい活動もしています。大人も子ども達をサポートしながら、時には童心に返って楽しんでいます。あなたのしてみたいこと、一緒に実現しませんか?

【入会案内】(家族会員になると、お子様は無料に!)

●家族会員:大人1人月額1,000円、中学生以下無料

●正会員(高校生以上):月額800円

●賛助会員:月額1,000円(4歳以上)

●入会金:いずれの会員も200円

申込・問合先 泉佐野おやこ劇場(泉佐野市春日町13番4号)

Fax 415-0222 e-mail izumisanooyako@rinkuzaq.ne.jp)

※詳しくは泉佐野おやこ劇場ホームページ(<http://plaza.rakuten.co.jp/izumisanooyako/>)をご覧ください。





3月1日～7日

春の全国火災予防運動

なくそう火災！ 守ろう いのち！

昨年の泉州南消防組合管内の火災件数は67件でしたが、約34%にあたる23件が住宅火災で、残念なことに死者(2人)・負傷者(7人)も発生しました。これからの時季は警火心が緩み最も危険です。みなさんも「もつすく春だから」「ストーブなどの火を使用する機会が減るから」など、安心は禁物です。消防本部では、この運動を契機に、「火災ゼロ」「犠牲者ゼロ」を目標に、管内全域に防火の輪を広めたいと考えていますので、今一度、一人ひとりが火の用心の大切さを思い起こし、火災予防にご協力をお願いいたします。

気が乾燥することから、小さな火でも下草などに燃え移れば、瞬く間に延焼し、大切な生命まで奪います。林野での火の取扱には、十分にご注意をお願いいたします。

問合せ先

泉州南広域消防本部 予防課

☎ 469・0886

Fax 460・2119



4月2日は

世界自閉症啓発デー

4月2日～8日は

発達障害啓発週間

問合せ先 府民お問合せセンター

☎ 06・69910・8001

大阪府では、自閉症をはじめとする発達障害について、より多くの人の正しい理解と認識を深めるために、「発達障がい啓発シンポジウム」を開催します。また、府内の主要建物を「世界自閉症啓発デー」のシンボル

カラーであるブルーにライトアップします。

※ブルーは「癒し」や「希望」を表します。

「発達障がい啓発シンポジウム」

「世界自閉症啓発デー」

in OSAKA

日時 4月2日(木) 午後3時30分～6時30分

場所 KKRホテル大阪 2階

「白鳥」(大阪市中央区馬場町2番24号)

定員 200人(先着順)

申込 3月2日(月)～20日(金)

※募集に関する詳細は府ホームページ

(http://www.pref.osaka.lg.jp/chikiseikatsu/hattaisusyogai_osaka/) でお知らせ

します。

「府内主要建物のブルーライトアップ」

日時 4月2日(木) 日没(午後6時30分頃)～午後11時

場所 大阪城天守閣、通天閣

世界自閉症啓発デー・日本実行委員会(公式サイト) <http://www.worldautismawarenessday.jp/>

指定管理者が決まりました

泉佐野市指定文化財旧新川家住宅(本町5番29号)は、平成18年4月から指定管理者制度を導入していますが、平成27年4月1日～平成32年3月31日(5年間)の指定管理者が決まりましたので、お知らせします。

指定管理者 NPO法人 泉州

佐野にぎわい本舗

問合せ先 レイクアルスタープラザ・カワサキ歴史館いずみさの

(☎ 469・7140)

かんくうNEWS

問合せ先 関西国際空港(株) 広報グループ (☎455-2201) ホームページ <http://www.kansai-airport.or.jp/>

■関西国際空港のフライトがますます充実!

関西国際空港からのフライトが続々と増便し、ますます便利になります。3月29日(日)より、韓国のティーウェイ航空(TW)が、関西＝ソウル線を週7便で、関西＝大邱線を週5便にて新規就航します。また、マカオ航空(NX)も同3月29日(日)より、関西＝マカオ線が週4便から週7便のデイリー運航を開始します。



さらに、日本航空(JL)が関西＝ロサンゼルス線を週7便にて就航します。日本航空の関西＝ロサンゼルス線は2006年10月に運休して以来、約8年半ぶりの復活となります。

今後関西空港からの国際線にご期待ください。



野外焼却（野焼き）は 禁止です

野外焼却による悪臭などの苦情が数多く寄せられています。法律では、次の場合を除き廃棄物の焼却が禁止されています。

- 震災や風水害などの災害の予防・応急対策または復旧のために必要なもの
- 風俗習慣上または宗教上の行事に必要なもの
- 農業や林業、漁業を営むためにやむを得ないもの
- たき火など日常生活を営むうえで通常行われる草木などの焼却で、周辺地域の生活環境への影響が軽微であるもの

問合先 環境衛生課

周辺への影響については行政指導の対象になります。認められた野外焼却でもできるだけ少量にとどめ、風向き・時間帯などに十分配慮してください。

市外で発生した

ごみや産業廃棄物は 処分場に持ち込めません

泉佐野市田尻町清掃施設組合 第二事業所では、ごみを自分で直接搬入して処分することができます。

ただし、泉佐野市以外で発生したごみや、産業廃棄物を持ち込むことはできません。不法投棄として廃棄物処理法違反に問われることとなりますので、ご理解ご協力をお願いします。

処分料金 5kg未満は40円、5kg以上15kg未満は100円、以後10kg増すごとに100円を加えた額

処分方法 環境衛生課で廃棄物搬入証明書の発行を受け、月・水・木・土曜日午後1時～4時、1日に1度（1車）に限り搬入できます。年末年始を除き、この曜日であれば祝日でも搬入可能です。

※詳しくはホームページ (http://www.rinkuzaq.ne.jp/sano_tajiri/) をご覧ください。

問合先 環境衛生課

3月は自殺対策強化月間

自殺で亡くなる人は、全国で年間約3万人、府内でも約1,600人です。自殺は、さまざまな要因が複雑に関係し、心理的に追い込まれた末の死であり、防ぐことのできる社会的な問題だと言われています。

悩みを抱えている人は、一人で悩まずに、専門の機関に相談

してください。また、身近な人の悩みに気づいたら、悩みに耳を傾け、じっくり見守ってあげましょう。

【こころの電話相談】

●大阪府こころの健康総合センター (☎06・6607・8814)
日時 毎週月～金曜日
午前9時30分～午後5時

【電話相談】

●関西のちの電話（24時間受付 ☎06・6309・1121）

●大阪自殺防止センター (☎06・6260・4343)

日時 毎週金曜日 午後1時～日曜日 午後10時

フリーダイヤルの電話相談

●自殺予防のちの電話 (☎0120・738・559)

日時 毎月10日 午前8時～翌日午前8時（24時間）

※自殺対策のページ携帯版 (<http://kokoro-osaka.jp/j/>) にも、さまざまな悩みの相談窓口を掲載しています。（左のQRコードも利用できます）



防犯カメラの運用について

問合先 市民協働課

泉佐野市では、大阪府警察本部・泉佐野警察署と連携しながら、市内8駅周辺に48台の防犯カメラを設置し、平成27年4月より運用します。

駅を利用する女性や子どもなど、社会的弱者を標的とした犯罪や駅周辺での街頭犯罪の抑止が期待できます。

防犯カメラの映像は基本的に公道を撮影しますが、個人の家が映る場合などには、右のイラストのように映像に処理を行い、プライバシーに配慮します。

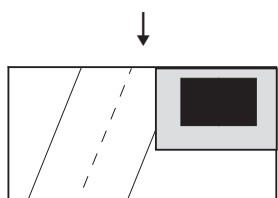
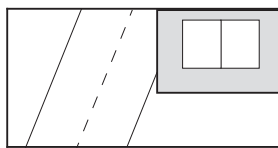

泉佐野市町会連合会 町会掲示板を作製しました

問合先 市民協働課

泉佐野市町会連合会は、一般財団法人自治総合センターのコミュニティ助成事業による助成金（宝くじ助成）の交付を受け、町会掲示板（120枚）を作製しました。

新しい掲示板は、地域のコミュニティ活動のなかで情報発信・伝達のため活用されます。



コミュニティ助成事業…宝くじの社会貢献広報事業として、宝くじの受託事業収入を財源として実施

狂犬病予防注射と飼い犬登録

問合先 保健センター
(☎463-6001 Fax461-4571)

すべての飼い犬に「年1回の狂犬病予防注射」が法律で義務付けられています。必ず実施してください。



本市に飼い犬登録をしている飼い主には通知書(狂犬病予防注射済票交付手数料領収書)を3月下旬に送付します。まだ登録をしていない人は直接会場にお越しください。 ※申込不要

【狂犬病予防注射】

対象 生後91日以上の子犬
費用 3,250円(注射済票交付手数料含む)
※なるべくお釣りが出ないようにしてください。

公益社団法人大阪府獣医師会が実施する予防注射の料金が改正されたため、昨年より50円値上がりしています。

◇集合注射時のお願い

- 通知書を必ず持参してください。
- 犬の首輪はしっかりと締め、犬を十分おさえられる人が連れてきてください。
- 車での来場はご遠慮ください。(会場によっては駐車スペースのないところがあります。)

◇動物病院などで注射を受ける場合は、集合注射最終日の翌日(4月10日金)以降にお願いします。

【飼い犬登録】

対象 登録の済んでいない飼い犬
費用 3,000円

◇こんなときは問い合わせください

- 登録しているかどうかわからない
- 登録しているのに通知書が届かない
- 登録内容(住所など)に変更がある
- すでに犬が死亡している

■狂犬病予防接種

日 時	場 所
4月 2日(木)	9:30~10:40 日根野小学校裏門
	11:00~11:45 葵中央公園
	13:15~14:00 府宮羽倉崎住宅中央集会所
	14:20~14:55 中庄町内会館
	15:05~15:25 上瓦屋長生会館
3日(金)	9:45~10:00 大木小学校
	10:15~10:30 土丸町会館
	10:45~11:15 東上町内会館
	13:30~14:05 野々地藏町内会館
	14:20~15:30 中央小学校正門
5日(日)	13:30~15:30 保健センター
6日(月)	9:30~10:15 羽倉崎第4児童遊園(サニータウン二番街前)
	10:30~11:05 佐野中学校正門
	11:20~11:40 府宮長滝住宅(植田住宅) 幼児遊園
	13:30~14:10 上之郷小学校正門
	14:30~15:15 旧長滝出張所
7日(火)	9:30~10:10 笠松北公園
	10:20~10:40 佐野公民館(第2駐車場内)
	10:55~11:25 春日児童遊園(春日神社横)
	13:15~13:50 高松公園
	14:05~14:35 上町長生会館
8日(水)	14:50~15:10 市場消防署裏
	9:30~10:15 大阪泉州農協 泉佐野北支店
	10:30~11:15 湊町会館
	13:15~13:30 樫井東長生会館
	13:40~14:00 南部市民交流センター本館
9日(木)	14:15~14:45 南中岡本町会館
	15:05~15:25 安松町内会館
	9:30~10:10 興人第2公園浜側
	10:25~10:50 西佐野台児童公園
	11:05~11:30 北部市民交流センター本館
9日(木)	13:15~13:55 鶴原町会館
	14:10~14:25 貝田町会館
	14:35~15:15 新家町会館

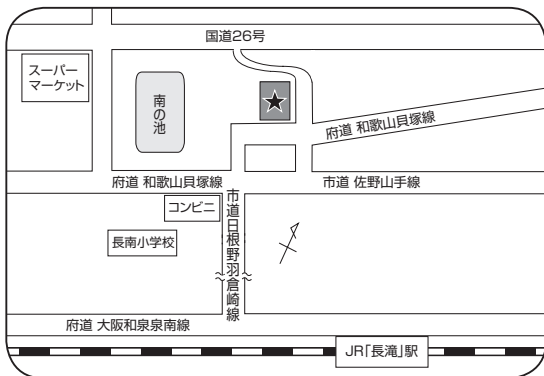

一般競争入札による
条件付き市有地売却

市有地を条件付きで売却します。入札参加には、事前申込が必要でず。

所在地 南中安松1057番1
面積 127.96㎡
申込・問合先 3月30日(月)~4月3日(金)に総務課へ
※詳しくは総務課に設置の募集要領をご覧ください。募集要領はホームページ(<http://www.city-izumisano.lg.jp/kakuka/somu/somu/>)からダウンロードできます。

職員食堂をご利用ください

泉佐野市職員共済会では、市役所地下1階の職員食堂を運営しています。

職員食堂ではリーズナブルな値段で食事を提供しており、職員以外も利用できますので、ご来庁の際にはぜひお立ち寄りください。

メニュー 日替わり定食、麺類、丼、カレーライスなど

値段 210~520円

営業日 市役所開庁日と同じ

営業時間

●食事 午前11時~午後2時

●喫茶 午前9時~午後3時30分

問合先 泉佐野市職員共済会事務局(人事課内)

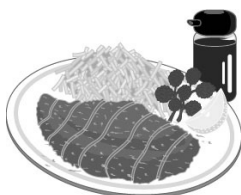

子育て支援課からのお知らせ

問合先 子育て支援課

4月から こども医療費助成制度の通院対象者を 小学4年生まで拡大

こども医療費助成制度の改正により、4月1日から、通院について「小学4年生年度末まで」の児童が助成対象になります。

対象 0歳～小学4年生（平成17年4月2日以降生まれ）で以下の全てに該当する児童

- 本市に住民登録している
- 何らかの健康保険に加入している
- 他の公費医療費助成（障害者医療、ひとり親家庭医療など）や生活保護を受給していない
- 施設入所していない

※平成17年4月2日～平成21年4月1日生まれの児童（改正により対象となる児童）には、事前に申請書を送付しています。（申請書の提出がない場合、医療費助成が受けられなくなりますのでご注意ください。）

4月から3つのこども園になります

公立幼稚園と公立保育所は、4月から3つのこども園に統合し、一体化した運営を行います。

園名	住所	幼稚園・保育所名	電話番号
のぞみこども園	上瓦屋583-1	のぞみ幼稚園	463-3704
		(仮称)北保育所	468-8005(*)
さくらこども園	旭町4-6	さくら幼稚園	464-0828
	旭町4-41	泉佐野保育所	462-2913
はるかこども園	長滝1028	はるか幼稚園	467-0854
		(仮称)南保育所	468-8170(*)

わかば・佐野台・長南・みどり保育所は、3月31日で閉所となります。つばさ幼稚園は、3月31日で閉園し、4月から親子教室とファミサポの運営を行います。（下記参照）

(*) (仮称)北・南保育所の電話は、4月1日以降に使用可となりますのでご注意ください。

親子教室といずみさのファミリー・サポート・センターが移転します

現在、佐野台幼稚園跡にある「親子教室」と「いずみさのファミリー・サポート・センター」は、4月から「つばさ幼稚園」跡に移転しますので、ご注意ください。

移転後の場所 羽倉崎4丁目2番110号

●1階…親子教室

※現在の場所は3月26日(木)で閉め、新しい場所は4月10日(金)より開設します。

●2階…いずみさのファミリー・サポート・センター

※現在の場所は3月25日(水)で閉め、新しい場所は4月1日(水)より開設します。移転に伴い、3月20日～4月10日のファミサポへの問い合わせは ☎090-7105-4135へ



ご存知ですか？
国民年金第1号被保険者の
独自給付

〔寡婦年金〕

第1号被保険者として保険料を納めた期間と保険料を免除された期間を合算して25年以上ある夫が、障害基礎年金も老齢基礎年金も受けずに亡くなった場合に、婚姻期間（内縁関係含む）が10年以上ある妻が、60歳以上65歳未満の間、夫が受けられるはずであった老齢基礎年金額の4分の3を受けとることが出来ます。

〔死亡一時金〕

第1号被保険者として保険料を3年以上（*）納めた人が、障害基礎年金も老齢基礎年金も受けずに亡くなった場合で、生計を同じくしていた遺族（配偶者、子など）が遺族基礎年金を受けられないときに12～32万円の死亡一時金が支給されます。

*一部免除で納付した期間は次のように換算されます

- 4分の1免除の月
- …4分の3カ月として
- 半額免除の月
- …2分の1カ月として
- 4分の3免除の月
- …4分の1カ月として

◆遺族が寡婦年金と死亡一時金

のどちらの支給対象にもなる場合は、選択により、どちらか一方が支給されます。
申請・問合先 国保年金課

末広公園は

バーベキュー禁止です

末広公園は、住宅地の中にあります。バーベキューによる煙、臭いや大きな話し声などの騒音で、夜遅くまで近隣にお住まいの人に大変なご迷惑をおかけしています。

桜の花見時期もバーベキューは一切禁止ですので、ご理解の上、マナーを守った公園利用をお願いします。

※駐車場の台数に限りがありますので、車での来園は控えてください。

問合先 道路公園課

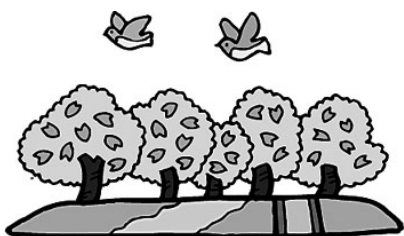

市民課からのお知らせ

問合先 市民課

証明書等自動交付機を廃止します

市民課前および南海「泉佐野」駅前のまちの活性課内に設置しています自動交付機は、今月末をもって廃止します。なお、「登録証」（青色の磁気カード）は窓口で必要なカードですので、破棄せずお持ちください。

自動交付機の代わりとして、昨年6月からコンビニ交付サービスを開始しています。サービス利用をご希望の場合は、住民基本台帳カード（住基カード）の交付とコンビニ交付利用申請の手続きをお願いします。※住基カードの交付手数料は、3月31日までの申請に限り無料となっています。それ以降に申請される場合は、300円の手数料がかかります。

証明書等自動交付機より

便利でお得なコンビニ交付

コンビニ交付は、全国のセブン-イレブン、ローソン、サークルKサンクス、ファミリーマートのマルチコピー機から、住民票の写し・印鑑登録証明書・戸籍謄抄本・戸籍の附票の写し・個人の市府民税課税証明書が取得できるサービスです。コンビニ交付をご利用いただいた場合、各種証明書の手数料は、

市民課窓口より100円安くなります。

なお、コンビニ交付サービスの利用時間は、年末年始とメンテナンスの日を除く、午前6時30分～午後11時となっています。

コンビニ交付には住基カードとサービス利用申請の手続きが必要です。詳しくは市民課までお問い合わせください。

住基カード交付手続きの時間外対応

住基カード交付申請手続は、委任状があれば代理人による申請ができますが、カードの受取は交付申請書提出日から30日以内に、必ず申請者本人が市民課窓口へ住基カードの受取に来る必要があります。平日の開庁時間に受取に来ることができない人のために、次の日程で時間外対応を行います。

●3月15日(日) 午前9時～正午

●3月20日(金) 午後5時15分～8時

※開設時間帯は住基カード交付に関する手続きのみとなり、その他の証明書交付や印鑑登録、住民異動届などの日常業務は取扱できませんのでご注意ください。なお、住基カード交付手続きの時間外対応は、3月20日(金)が最終です。

ご協力ありがとうございました
平成26年度 日赤泉佐野市
地区社資（募金）

総額 2,677,287円

(平成26年12月31日現在)

多くのみなさんのご理解ご協力により寄せられた募金は全額、日本赤十字社大阪府支部に送金しました。

募金は、国内外の災害救援活動をはじめ、さまざまな赤十字活動（泉佐野市地区では救急法講習など）に活用されます。

問合先 日赤泉佐野市地区事務局（障害福祉総務課内）

公益財団法人 中央競馬馬主
社会福祉財団助成金

一般社団法人京都馬主協会を経由して行う助成金の申請を受け付けます。

対象 民間社会福祉施設整備費
申込・問合先 3月2日(月)～31

日(火)に大阪府共同募金会事務局
(☎06・6762・8717)へ

※条件など詳しくは、大阪府共同募金会ホームページ

(<http://www.akaihane-osaka.or.jp/>)
をご覧ください。

ご協力ありがとうございました
赤い羽根共同募金

総額 2,706,688円

町会や自治会、多くのみなさんのご理解ご協力により寄せられた募金は全額、大阪府共同募金会に送金しました。

募金は、寝たきりの高齢者や障害者に対する在宅福祉サービス、老朽化した設備などの改修・修理、障害者の作業所や施設などの機器購入、ひとり親家庭のための相談事業、ボランティアの育成や活動支援など、地域福祉の充実のために役立てられます。

問合先 大阪府共同募金会 泉佐野地区募金会（泉佐野市社会福祉協議会内）
☎464・2259

赤い羽根共同募金
記念バッジデザイン募集

平成27年度 赤い羽根共同募金で使用するバッジのデザインを募集します。

応募・問合先 4月17日(金)までに大阪府共同募金会事務局（☎06-6762-8717）へ

※詳しくはホームページ(<http://www.akaihane-osaka.or.jp/>)をご覧ください。

税

市・府民税

【申告は3月16日(月)まで】

申告期限が近づくと窓口が混雑し、長時間お待ちいただくなど、ご迷惑をおかけすることがあります。申告はできるだけ早めに済ませてください。

なお、住民税の住宅ローン控除の申告は原則不要ですが、次の場合は税務署で確定申告が必要です。

- 平成26年中に入居し初めて住宅ローン控除の適用を受ける
- 年末調整が済んでいない
- 年末調整の給与と所得以外に所得がある

●医療費控除など控除内容の変更がある

申告・問合先

- 市・府民税：税務課
- 所得税の確定申告：泉佐野税務署（☎462・3471）

軽自動車税

【廃車手続きは

3月31日(火)まで】

3月下旬は、登録・廃車手続きが最も集中します。混雑緩和のため、できるだけ早く済ませましょう。

種類	申請・問合先
原動機付自転車（125ccまで）、小型特殊自動車（フォークリフトなど）、ミニカー	税務課
軽二輪（125ccを超え250ccまで）・小型二輪（250ccを超えるもの）の小型自動車	近畿運輸局大阪運輸支局 和泉自動車検査登録事務所（和泉市上代町官有地 ☎050-5540-2060）
軽四輪・軽三輪自動車	軽自動車検査協会 大阪主管事務所和泉支所（堺市西区山田2丁190番3号 ☎050-3816-1842）

【平成27年度

軽自動車税の減免制度】

身体などに障害を有する人が所有している、または生計を同じくする人が、その人のために使用している軽自動車や普通自動車の減免制度があります。この制度は、障害を有する人たちの社会参加に役立てるためのもので、

※減免は普通自動車、軽自動車などのうちいずれか1台のみ。また、減免申請に必要な書類や

条件は多少異なります。詳しくは問い合わせてください。

申請期間

3月2日(月)～5月25日(月)

必要なもの

印鑑、身体障害者手帳、運転免許証

※平成26年度に減免を受けた人に申請書を送付します。状況に变化がない場合は、申請書の提出のみで手続きが可能です。

申請・問合先

- 軽自動車：税務課
- 普通自動車：泉南府税事務所（☎439・3601）



固定資産税

【固定資産課税台帳の縦覧】

自分の土地や家屋の評価を他と比較するため、縦覧帳簿を見ることが出来ます。

- 土地の納税者：土地の縦覧帳簿（所在地、地目、地積、評価額）
- 家屋の納税者：家屋の縦覧帳簿（所在地、種類、構造、床面積、評価額）

日時 4月1日(水)～6月1日(月)

必要なもの 本人確認のできる

書類、前年度の納税通知書

【固定資産課税台帳の閲覧】

納税義務者、借地・借家人は、対象資産の課税内容を閲覧できます。

日時 市役所開庁時間内

必要なもの 本人確認のできる書類、借地・借家関係などがわかる書類

手数料 納税義務者は無料、それ以外は1件400円

※いずれも代理人の場合は委任状も必要（法人の場合は会社印でも可）

場所・問合先 税務課

納付

【市税の納付は

便利な口座振替で】

市税口座振替の申込手続きは、お済みですか。忙しい人や不在がちの人に便利な口座振替

をぜひご利用ください。

～申込は簡単です～

預金通帳と届出印鑑を持って、金融機関で申込をしてください。申込書は市内の各金融機関の窓口にあります。3月20日(金)までに申し込むと新年度当初分から取扱いできます。

また、一度申込をすると毎年自動的に継続します。

【市税の納め忘れは

ありませんか】

平成26年度の市税の納期限は、既に終了しています。未納があると、本来納めるべき税額のほかに延滞金などを合わせて納めていただくことになり、遅れるほどその金額も加算されていきます。なお未納が続くと財産調査の上、差押することにもなりかねません。今一度、納付のご確認をお願いします。

問合先 税務課

税務署からのお知らせ

問合先 泉佐野税務署 ☎462-3471

平成26年分の 確定申告・納税

【相談、申告書の 受付および納税】

- 所得税および復興特別所得税・贈与税…3月16日(月)まで
- 個人事業者の消費税および地方消費税…3月31日(火)まで

※相談会場の混雑状況や相談内容によっては申告書の作成などに時間を要しますので、お早め（午後4時まで）にお越しください。混雑状況によっては、申告相談の受付を午後5時より前に終了させていただきます。



**平成26年度対象者は3月末まで
高齢者肺炎球菌予防接種**

平成26年10月1日から定期接種（一部自己負担）できるようになりました。

現在の対象者は、3月末までの接種期間となります。（4月以降、対象者は変わります。）

現在の対象者で接種を希望される人は、期間内に早めに接種してください。

※現在の対象者、接種方法、指定医療機関などについては、広報10月号でご確認ください。

問合先 保健センター
(☎463・6001)

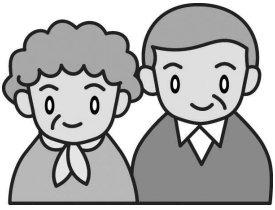

高齢者給食サービス

市内の福祉施設やボランティアが調理した心のこもった給食（昼食）の配食希望者を募集します。

配食日

毎週火曜日

対象 次のすべてに該当する人

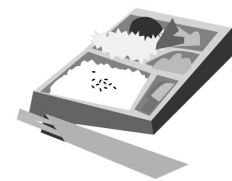

① 高齢者（平成27年4月1日現在70歳以上）でひとり暮らし、または高齢者のみの世帯に属する

② 市内に扶養義務者（子、孫、ひ孫、配偶者、兄弟姉妹）が居住していない

③ 自ら調理することが困難である

④ 要支援1以上の要介護認定を受けている

※④のみに該当しない人で給食を希望する場合は、訪問面談し、配食の可否を決定します。

利用料 1食300円（予定）

※おせち料理は1,500円（予定）

申込 3月25日（水）までに住んでいる地区の民生委員児童委員へ

問合先 泉佐野市社会福祉協議会（☎464・2259）

平成27年度 大阪府手話通訳者養成講座（初級コース）

聴覚障害者のコミュニケーション手段を確保するために活動してもらえる「手話通訳者」の養成講座を実施します。 ※受講判定試験あり

対象 聴覚障害者と手話での日常会話が可能な府内在住・在勤者

※初心者、府で手話通訳者として既に登録している人、手話通訳士として活動している人は不可

期間	曜日	時間	場所	定員	受講判定試験
5月15日～来年3月4日	金	14:00～16:00	大阪府谷町福祉センター	60人	4月24日（金） 14:00～16:00
5月18日～来年3月14日	月	14:30～16:30	ふれあいゾーン複合センター（障がい者ふれあいプラザ）	30人	4月20日（月） 14:30～16:30
5月19日～来年3月8日	火	14:30～16:30	箕面市立障害者福祉センター ささゆり園（*）	30人	4月21日（火） 14:30～16:30
5月21日～来年3月10日	木	14:30～16:30	高槻市立障害者福祉センター（ゆう・あいセンター）	30人	4月30日（木） 14:30～16:30
		14:30～16:30	四条畷市立教育文化センター	30人	4月23日（木） 14:30～16:30
		18:30～20:30	大阪府谷町福祉センター	60人	4月30日（木） 18:30～20:30
5月22日～来年3月4日	金	9:30～11:30	八尾市立障害者総合福祉センター	30人	4月24日（金） 9:30～11:30

受講料 無料（テキスト代は実費）

申込・問合先 所定の用紙に記入し、3月2日（月）～4月3日（金）（必着）に郵送で☎540-8570 府民お問合せセンター「手話通訳者養成講座」係（平日 午前9時～午後6時 ☎06-6910-8001）へ

※詳しくは問い合わせてください。また、ホームページ（<http://www.pref.osaka.jp/>）からの申込も可能です。（*）箕面市立障害者福祉センター ささゆり園の受講判定試験会場は箕面市立総合保健福祉センター ライフプラザになります。

小・中学生人権作品「人権はみんなの課題」

問合先 学校教育課

小・中学校の児童や生徒から多くの人権作品が寄せられ、昨年12月6日に入賞者の受賞式が行われました。

そのなかから最優秀賞作品の一部を紹介します。(順不同・敬称略)

じんけん ひろば
人権の広場

【標語】

「遊びだよ」 自覚は無くても

上之郷小学校六年生 田中明花里

いじめかも

気づこうよ その一言が

佐野中学校二年生 是竹花音

いじめやで

【詩】

たすけたいな わらいたいな

日新小学校二年生 柿本茉莉那

ゆうえんちへ、あそびにいった

たのしかった。

えんの中には、車いすの人がたくさんいた。

車いすの人は、わらってた。

車いすをおす人もわらってた。

わたしは、車いすをおしたことはないけれど、

もうすこし大きくなったら、

手や足がふじゆうな人をたすけて

いっしょにわらいたいな。

【書道】



▲日根野中学校一年生 久保翔斗



▲日根野小学校四年生 久保元斗

【ポスター】



▲第三中学校二年生 田村愛優

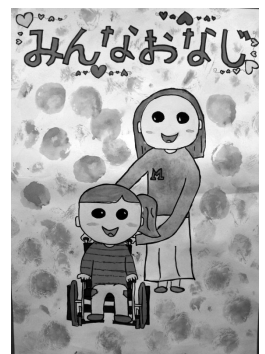

▲日新小学校五年生 松浪愛音

【作文】 マララの願い

第二小学校五年生 柏原美侑

「この女の子、何かで見たことがある。」本屋でこの本がならべられているのを見て、私はそう思いました。しばらく考えてみて、テレビのニュースで見た女の子だと気が付きました。でも、なぜニュースに出ていたのかよくわからなかったのので、この本を読んでみることにしました。

この本の主人公マララは、パキスタンでくらししている十五才の女の子です。この本の話は、本当にあった出来事です。パキスタンでは、タリバンの兵隊と国の軍隊が争っていて、マララが住んでいる町でも、銃撃戦が行われていました。町の人々を支配していたタリバンは、おきてを作り、「女子は学校へ行ってはならない。」と命令したのです。将来、医者になりたいと思っていたマララは、とてもショックを受けました。そして、そのことをイギリスやアメリカのテレビを通じて、「どうして学校に行く権利を取り上げるのか。」と世界にうったえたのです。するとマララは、そのことをよく思わないタリバンの兵士に、学校帰りのスクールバスの中で、銃で頭をうたれてしまいました。大けがを負いながら、きせき的に命が助かったマララは、世界の人々に「すべての人に平和と教育を。教育こそただ一つの解決策。」とうったえ続けているのです。

この本を読み終えて、一番強く思ったことは、マララは私とあまり年が変わらないのに、とてもしっかりしているということです。マララは、自分の住んでいる町がタリバ

ンの兵士達に支配され、身の回りでも人が殺されたり、なっとくできない命令が出されても、泣いてばかりいないで、「勉強したい。」という思いや自分達のひどい生活について、ブログで伝え続けました。戦争中に自分の意見を言うと、タリバンからおそわれるかもしれないという心配があるのに、「勉強したい。」とうったえたのだから、マララは本当に勇気があると思います。私は時々、勉強するのがいやだなあと思うことがあります。でも、戦争もなく平和な生活で、好きなことや勉強ができる私は、本当に幸せだと思いました。

また、この本の中でとても印象に残った言葉があります。「暴力に暴力で、殺害に殺害で対こうすることに何の意味があるんだろう。」というマララの言葉です。私も、全くその通りだと思います。やられたからやり返すというように仕返しをくり返していても、何の解決にもなりません。だから、人と人が殺し合いをする戦争は、絶対にしてはいけないことです。

この本を読んで、マララのことをもっと知りたいと思い、インターネットで国連でのマララのスピーチを見てみました。ピンク色の服を着たマララは、ふつうの女の子でした。大勢の大人の前で、堂々と話しているマララを見て、「すべての人に平和と教育を。」というマララの願いが早く実現するように、私達も努力しなければならないと思いました。

3月1日～8日は
女性の健康週間

【女性の健康週間】

女性は妊娠や出産の可能性など、生涯を通じて、男性とは異なる健康上の問題に直面することがあります。

日本では乳がんや子宮がんなど女性特有の病気が若い世代に増えているにもかかわらず、その検診受診率の低さが懸念されています。この週間に機に、女性は検診を受けるなど、自分の身体を大切にすることを考えてみましょう。

「第2次いずみさの男女共同参画行動計画（人ひとプラン）」の中でも、「男女の生涯を通じた健康・保持支援」を基本目標の一つとしています。男女が身体的性差についての理解を深め、互いの人権を尊重し、相手への思いやりを持って生きることが、誰もがいきいきとした社会づくりにとって大切なことです。

【ママのための健康セミナー】
知っておきたい産後ケア

(健康マイレージ対象)

産後、赤ちゃんのお世話で精いっぱい…自分の身体のこと、後回しになっていませんか？

出産は女性の心と身体に大きく影響します。ママ自身やまわりの人にもそのことを知ってもらうため、「いずみさの男女共同参画ひろめ隊登録講師」でもある助産師さんのお話を聞いてみませんか？

会場は和室で授乳室も用意していますので、ご家族での参加もお待ちしています。

日時 3月17日(火)
午後1時～3時

場所 レイクアルスタンプラザ

カワサキ生涯学習センター

定員 15人(先着順)

講師 森下智美さん(助産師)

申込・問合先 3月3日(火)以降

いずみさの女性センター(☎)

Fax 469-7125)

※受講無料。一時保育(1歳就学前)あり、希望者は申込時に。服装は動きやすいズボンなどで



各種相談の案内

気軽に相談してください。なお、祝・休日にあたる場合は変更する場合があります。

◎法律相談【予約制】

月曜日(第2月曜日除く)、第2水曜日
13:00～16:35

市役所1階相談室(問合先:人権推進課)

◎労働相談【予約制】

第2木曜日 13:00～15:00

市役所1階相談室(問合先:人権推進課)

◎司法書士総合相談【予約制】

水曜日 13:30～16:30 消費生活センター

申込 大阪司法書士会(☎06-6943-6099)

受付 月～金曜日 10:00～16:00

◎行政書士相談【予約制】

第4金曜日 13:00～16:00 市役所1階相談室

申込 大阪府行政書士会泉州支部

(☎464-2793)

◎税務相談

第3水曜日(2・3月除く) 13:00～16:00

市役所1階相談室(問合先:人権推進課)

◎行政相談

第3月曜日 13:30～16:00

市役所会議室(問合先:人権推進課)

◎人権擁護委員による人権相談

第1・3月曜日 13:30～16:00

市役所会議室ほか(問合先:人権推進課)

◎総合生活相談(人権侵害・就労支援・進路
選択支援・生活相談)

●月～金曜日 9:30～16:30

人権推進課

北部市民交流センター本館(☎464-5726)

南部市民交流センター本館(☎466-6464)

まちの活性化課(就労支援のみ ☎469-3131)

●火～金曜日 9:30～16:30

公益社団法人 泉佐野市人権協会(☎458-7444)

●第3土曜日 10:00～12:00【予約制】

申込・問合先 その週の月曜日までに人権推進課へ

◎女性の悩みの相談(面接)【予約制】

●第1木曜日 10:00～12:00、13:00～16:00

●第3木曜日 13:00～16:00

●第4木曜日 17:00～20:00

いずみさの女性センター(☎469-7125)

◎女性のための電話相談(☎469-7402)

第1～4水曜日 10:00～12:00、13:00～15:00

問合先 いずみさの女性センター

(☎469-7125)

◎消費生活相談

月～金曜日 9:00～16:30

消費生活センター(☎469-2240)

◎国保夜間納付相談

第3木曜日 17:30～20:00 国保年金課

◎後期高齢者医療保険料納付相談

第3木曜日 17:30～20:00 国保年金課

◎家庭児童相談(☎463-1937)

月～金曜日 9:00～17:00

◎子どもフリーダイヤル(☎0120-510-783)

月～金曜日 9:00～17:00

◎育児相談

●月・水・金曜日 9:00～16:00

泉佐野すえひろ保育園(☎466-5826)

●月～金曜日 10:00～16:00

地域子育て支援センター(☎469-3700)

◎子育て電話相談

鶴原保育園(☎463-0065)

月～金曜日 10:00～16:00

◎母子・寡婦家庭の生活相談

月～水・金曜日 9:00～17:00 子育て支援課

◎教育相談

●さわやかルーム(☎463-5933)

月～金曜日 9:00～15:30

●シャイン(☎464-8750)

月～金曜日 10:15～15:30

◎身障者相談

第2・4金曜日 13:00～16:00

社会福祉センター2階(問合先:障害福祉総務課)

◎知的障害児(者)よろず相談

第4金曜日 10:00～12:00

社会福祉センター2階(問合先:障害福祉総務課)

◎心配ごと相談

月曜日 13:00～16:00

社会福祉センター2階

(問合先:社会福祉協議会 ☎464-2259)

◎高齢者相談

月～金曜日 8:45～17:15

社会福祉センター2階

(問合先:地域包括支援センター ☎464-2977)

Fax462-5400)

◎障害者相談

月～金曜日 8:45～17:15

社会福祉センター2階

(問合先:基幹相談支援センター ☎464-3830)

Fax462-5400)

◎高齢者・障害者の権利擁護に関する相談

月～金曜日 8:45～17:15

社会福祉センター2階

(問合先:泉佐野市権利擁護支援センター【社会福祉協議会内】☎464-2259 Fax462-5400)

◎赤ちゃん相談会【予約制】

第4木曜日 13:30～14:10

保健センター(☎463-6001)

◎健康相談・栄養相談【予約制】

第3火曜日 9:30～12:00

保健センター(☎463-6001)

◎肝炎ウイルス検査【予約制】

第1水曜日 9:30～10:00

泉佐野保健所(☎462-7703)

◎HIV即日検査(匿名可)

第1・3月曜日(祝日除く) 13:00～14:00

泉佐野保健所(☎462-7703)

◎風しん抗体検査【予約制】

第1・3月曜日(祝日除く) 10:00～11:00

泉佐野保健所(☎462-7703)

◎こころの健康相談(アルコール依存症・
認知症含む・随時受付)【予約制】

来所の場合は電話で予約してください。

泉佐野保健所(☎462-4600)

◎医療に関する相談

月～金曜日 9:00～15:45

泉佐野保健所(☎462-7701)

私立保育園 園庭開放

地域での子育てを支援するため、保育園の園庭を開放しています。事前の申込は不要ですので、自由に遊びに来てください。なお、祝・休日および雨天の場合は中止します。(あおい保育園のみ雨天決行)

対象 市内在宅の就学前の子どもと保護者

問合せ先 各保育園

保育園	住所	電話番号	実施日	時間
鶴原	鶴原1033	463-0065	金曜日(4月は未実施)	午前10時~11時30分
清和	高松東1丁目10-16	462-0972	第1~3月曜日(8月は未実施)	午前10時~11時15分
泉ヶ丘	鶴原935-3	463-0041	第1・4火曜日	午前10時~11時
泉佐野ルーテル	湊3丁目13-11	463-1436	第2・3金曜日	午前9時30分~11時30分
上之郷	上之郷1651-1	467-0793	第1・3~5月曜日	午前10時~正午
杉の子	鶴原1757	464-0379	第1・2月曜日	
あおい	長滝4067	464-3466	第2木曜日、奇数月の第4木曜日 2月のみ第3木曜日	午前10時~11時30分
なかよし	中庄831-5	464-5010	第1~3水曜日	
泉佐野すえひろ	東羽倉崎町9-14	466-0300	第2・4水曜日	午前10時~正午
ひねの	日根野7277	468-0345	第1~3月曜日	午前10時~11時30分
ひかり	南中樫井1065	465-1447	第1・3・4火曜日	
下瓦屋	上瓦屋610-1	463-3359	火曜日	午前9時30分~11時30分
中央	笠松1丁目2-18	463-3713	第1・2・4月曜日	午前10時~正午
こだま	羽倉崎4丁目2-32	464-2598	第1・4・5月曜日	午前10時~11時30分



保育所の遊びの教室と育児相談

「いろいろな遊び方を知りたい」「同じ年ごろの子どもを持つ親と友達になりたい」と思っているみなさん。子どもと一緒に遊びながら、日ごろ子育てで悩んでいること、気になっていることを話し合ってみませんか。

日時 4~9月の指定日 午前10時~11時30分

対象 全回参加できる市内在宅の1歳6ヵ月~3歳児と保護者

場所・申込・問合せ先 (仮称)北・南保育所、泉佐野保育所は3月31日(火)までに、その他は4月3日(金)(当日消印有効)までに、ハガキ【保護者・子どもの氏名(ふりがな)、住所、電話番号(自宅と携帯)、子どもの生年月日、第何子か、参加経験の有無を記入]、または直接来所(園)で

※ひかり・泉ヶ丘・上之郷保育園は直接または電話で。応募者多数の場合は、初めて参加する人を優先します。
 (*1) 申込は佐野台保育所(☎598-0075 佐野台98 ☎463-1100)または、わかば保育所(☎598-0071 鶴原1946 ☎463-3358)へ

(*2) 申込は長南保育所(☎598-0034 長滝878 ☎465-1468)または、みどり保育所(☎598-0021 日根野1620 ☎467-0936)へ

保育所(園)	住所	電話番号	実施日	定員
(仮称)北	☎598-0001 上瓦屋583-1	(*1)	第3木曜日 ※4月は第4木曜日	各20組
泉佐野	☎598-0052 旭町4-41	462-2913	第3火・木曜日 ※4月は第4木曜日	
(仮称)南	☎598-0034 長滝1028	(*2)	第3木曜日 ※4月は第4木曜日	
下瓦屋	☎598-0001 上瓦屋610-1	463-3359	第3木曜日 ※4月は第4木曜日	各15組
鶴原	☎598-0071 鶴原1033	463-0065		
杉の子	☎598-0071 鶴原1757	464-0379	第3土曜日	各15組
中央	☎598-0044 笠松1丁目2-18	463-3713	第4火曜日	
ひかり	☎598-0035 南中樫井1065	465-1447	第3火曜日	
泉ヶ丘	☎598-0072 鶴原935-3	463-0041	第2火曜日	20組
上之郷	☎598-0024 上之郷1651-1	467-0793	第2月曜日 ※4月は未実施	各12組
清和	☎598-0012 高松東1丁目10-16	462-0972	第2水曜日	各15組
こだま	☎598-0046 羽倉崎4丁目2-32	464-2598	第3月曜日	



乳児の結核予防接種 (BCG)

日時 3月19日(木) 午前9時30分～11時
対象 平成26年3月20日～10月20日生まれの乳児
持ち物 予診票、母子健康手帳 (忘れると接種できません)
場所・問合せ先 保健センター

3回食の頃からの

離乳食講習会 (予約制)

鉄分が不足する頃です。上手に鉄分を摂れる、手づかみ食べのメニューを紹介します。

※「スタートの頃から」の次回は4月実施予定

日時 3月26日(木) 午後1時30分～3時

定員 15人 (先着順)

持ち物 母子健康手帳

場所・申込・問合せ先 保健センター

※離乳食講習会后、赤ちゃん相談会もしています。体重計測が自由にできます。

病後児保育

市内の保育所(園)に通所中の児童が、病気やけがの回復期などで集団保育が困難なときに、一時的に保育・看護をします。

日時 月～金曜日(祝・休日、年末年始除く)

午前8時～午後6時

定員 1日2人

利用料(日額) ●3歳未満…3,000円

●3歳以上…2,000円

※生活保護世帯、市民税非課税世帯には減免あり

場所・申込 利用希望者は、下瓦屋保育園へ事前登録をしてください。

問合せ先 下瓦屋保育園 (☎463-3359)、子育て支援課

※詳しくは問い合わせてください。

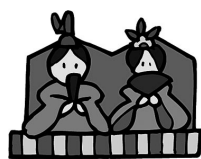

泉佐野市食育推進計画が策定されました

毎月19日は「食育の日」

「いただきます」「ごちそうさま」のあいさつをしよう。

問合せ先 保健センター

麻しん・風しん (MR) 予防接種はお済みですか？

第2期の接種が3月末を過ぎると、費用が自己負担(約1万円)となります。まだ接種していない対象者は3月中に受けましょう。

この予防接種は、将来、進学・就職・海外への修学旅行や留学の時などに必要になる場合があるだけでなく、麻しん(はしか)や風しんにかからない、他の人にもうつさないためにも大変重要です。免疫を高めるために接種を受けましょう。

対象

第1期…1歳の誕生日の前日～2歳の誕生日の前日

第2期…平成20年4月2日～平成21年4月1日生まれ

問合せ先 保健センター



水痘予防接種

平成26年10月1日から水痘予防接種は定期接種(全額公費負担)できるようになりました。

接種日当日に3歳の誕生日～5歳の誕生日の前日の幼児は、3月末までの対象となりますので、ご注意ください。

4月以降は、接種日当日に1歳の誕生日の前日～3歳の誕生日の前日の幼児のみが対象となります。

※接種方法、指定医療機関などについては、広報10月号でご確認ください。

問合せ先 保健センター

地域子育て支援センター事業

わんぱく教室(親子教室)

製作・運動などの遊びを通じて、親子の交流をはかります。

日時 毎週火・木曜日 午前10時～11時

対象 就学前の子どもと保護者

※申込者数により、隔週開催になることがあります。

場所・申込・問合せ先 3月23日(月)までに泉佐野すえひろ保育園(☎466-5826)へ ※参加無料

いずみさの教育



問合先
学校教育課

教育委員会表彰

去る1月17日、平成26年度泉佐野市教育委員会表彰式を開催しました。今年度も永年表彰者や教育功績者としてたくさんの方が表彰されました。

今年度から学力向上に顕著な功績をあげた学校を表彰することになり、第三小学校と日根野中学校が選ばれました。

また、交通安全子ども自転車大阪府大会で個人総合の部において優勝された日根野小学校の泉合美空さんやジュニア・オリンピック競技大会などに出場した第三中学校の原華澄さんと佐野中学校の大原里奈さん、大阪中学校軟式野球大会で優勝した佐野中学校軟式野球部のみなさんも表彰されました。

社会体育表彰者の分野では、空手道・空道・水泳・太極拳・トランポリン・パワーステップ・ラケットボール・野球などで優秀な成績を収められた33人と、泉佐野リトルリーグ野球協会のみなさんが表彰されました。受賞者のみなさま、おめでとうございます。これからの益々のご活躍を期待しています。

学校給食の提供

今年4月から、市立の中学校でも学校給食が始まります。広報1月号でお知らせしました「夏季休業期間の短縮」に伴い、給食の実施期間が次のようになります。

●小学校：短縮授業期間中（7月11日～終業式前日）の給食は実施します。ただし、懇談会により給食を行わない場合もあります。8月は学校給食はありません。9月1日から給食を開始します。

●中学校：短縮授業期間および定期テスト期間など午後から授業のない日の給食は実施しません。



学校園紹介



三小果樹園 ～第三小学校～

街中にある本校は学校周辺には緑が少ないこともあって、ことのほか緑を大切にしています。正門をくぐるとまず、四季折々の花に迎えられます。そして、左手には学校のシンボルツリーのフェニックスが目にとまります。

学校沿革誌によると、本校は昭和63年に新校舎建築の一環として、校舎周辺の花壇にサツキ、ツツジ、ツゲ、サクラなど約400本が植樹され、また府の緑化事業としてケヤキ、モクセイ、ウバメガシ、イチョウ、ツバキ、サンゴジュ、など約400本が植樹されたそうです。この年が、緑豊かな学校としてのスタートだったかもしれません。

さらに本校では、サクランボ、ウメ、ビワ、カキ、レモンなどが実る果樹園があります。サクラの花が一段落すると、サクランボの実がふくらんできます。初夏に収穫してみんなで食べますが、このサクランボの甘酸っぱさに夏が近いと感じます。サクランボのあとはウメの収穫です。この収穫には6年生が活躍します。木の枝を揺らしてウメの実をネットに落とし、それを集めます。そしてウメを選果し、秤にかけ袋詰めにして各学年に配ります。各学年ではこのウメから、ジュースをつくります。学校水泳の後にこのジュースを飲みますが、子どもたちにとってはなによりの楽しみとなっています。秋にはカキが、そして、冬にはレモンがたわわに実をつけます。



三小果樹園は、一年を通して子どもたちの学校生活に潤いを与えてくれるものとなっています。

笑顔であいさつ！心ゆたかな子どもの育成！ ～中央小学校～

中央小学校は、「笑顔であいさつ！」をモットーに、1年生が4クラス、2年生から5年生までが各3クラス、6年生が4クラス、「ふれあい学級」が5クラスの計25クラスで児童数が669人の学校です。

本年度は、耐震改修工事が7月より始まり11月末に終わりました。校舎の耐震、校舎内の改装で各教室が見違えるように綺麗になりました。また、体育館も全面改装リニューアルされました。さらに、1月には市役所側の運動場に高さ10mの防球ネットが設置されました。

教育環境が整い、子ども達も学習に運動に元気一杯に育っています。

【自慢の行事】

本校では、児童会主催の名人大会が体育館で各学期に一度昼休みを利用して行われます。この名人大会は、個人やグループで得意なものを発表します。また、この大会には誰でも参加することができますが、発表するには厳しいオーディションがあります。前回も、十数組近くあった申込の中で6組のみが合格しました。発表内容は、ダンスやカラオケ、コントなどです。この日のために一生懸命練習してきたことがよく分かる発表で、発表して



いた児童達はキラキラ輝いていました。鑑賞した子ども達も、手拍子や大きな拍手で大いに盛り上がりました。

本校児童にとって毎回楽しみにしている行事です。

いずみさの昔と今 第231回

「泉佐野のお宝大集合①」唐金梅所への手紙①

レイクアルスタープラザ・カワサキ歴史館いずみさのでは、平成22年度以降に収集した資料を紹介する企画展「泉佐野のお宝大集合」新収蔵品展を4月18日(土)～5月31日(日)に開催します。今回は、その展示資料の中から「室鳩巢書簡(唐金梅所宛)」を紹介します。

この書簡(手紙)は、室鳩巢(むろきゅうそう・*1)が唐金梅所(*2)に宛てたもので、梅所が鳩巢の家を訪れたとき、きちんと応対できなかったことへの謝罪の手紙です。

梅所は料理を持参して鳩巢の家を訪ねました。翌日に再度訪ねたところ、鳩巢は急用がでさ途中で外出することになりました。鳩巢はそのお詫びとして、国元から氷砂糖を取り寄せ、梅所に送ったという内容です。

書簡には日付が10月17日とありますが、年号は記されていません。書状の最後の宛名部分で、鳩巢は梅所を「唐金喜右衛門」と記していますが、梅所が唐金家を継いだのは1690年代で、「総左衛門(惣左衛門)」と改称するのは享保15(1730)年

頃であることから、その期間に書簡が記されたと考えられます。ところが、この書簡は掛軸として表装されており、書状冒頭(上書)には「唐金惣左衛門様室新輔」と記されています。先述したように、梅所が「惣左衛門」と称するのは享保15年以降であることから、辻褄が合いません。これは掛軸をよく調べると、上書と本紙は紙の質などが異なっていることから、書簡を掛軸として表装する際に、1730年以降の別の書状の上書を切り継いだのでは、と考えられています。

▲室鳩巢書簡(唐金梅所宛)の冒頭部分(上書)

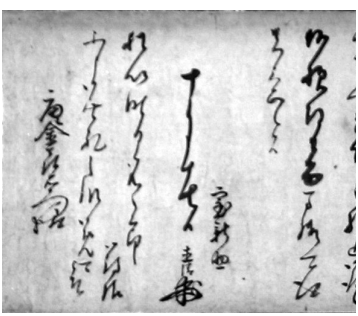
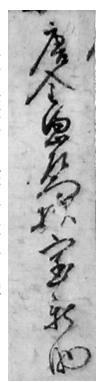

▲室鳩巢書簡(唐金梅所宛)の後半部分

(*1) 室鳩巢(1658～1734年)：江戸時代中期の儒学者。江戸に生まれ、寛文12(1672)年より加賀藩に仕え、その年の秋からは藩主の命により、京都の木下順庵のもとで学問を学びます。同門には新井白石や雨森芳洲がいました。正徳元(1711)年2月から白石の推挙により幕府に仕え、六代將軍徳川家宣、七代將軍家継、八代將軍吉宗に仕えました。

(*2) 唐金梅所(1675～1738年)：佐野の豪商食野(めしの)家の分家に生まれましたが、後に同じ一族である豪商の唐金家の分家の養子となった人物で、書画や詩文に優れ、近世の佐野を代表する文化人として知られています。白石、芳洲をはじめ各地の文人と交流し、朝鮮国王が日本に派遣した朝鮮通信使とも交流しました。

レイクアルスタープラザ・カワサキ歴史館いずみさの
☎469-7140
Fax469-7141
休館日 月曜日
(祝日の場合は翌日)
開館時間
午前9時～午後5時
(入館は午後4時30分まで)
入館料 無料

消費生活センターだより
見守りリー→
相談はお早めにセンターへ!!
相談受付 午前9時～午後4時30分
南海線「泉佐野」駅前 ☎469-2240

公的機関を名乗る怪しい電話が急増しています

【解説】

最近、公的機関を名乗り、個人情報削除を持ちかけたり、年金を停止するなど脅したりして、個人情報を聞き出すとする電話が増えています。このような電話は、最終的には何らかの契約をさせて、お金をだまし取る詐欺の手口です。一度お金を払ってしまうと取り戻すことは極めて困難なので、絶対に支払ってはいけません。

公的機関がいきなり個人宅に電話をして、生年月日や家族構成を聞いたり、年金の支給停止を告げたりすることはありません。電話がかかってきても慌てず、過去の契約被害や個人情報伝えたり、相手の話に乗ったりせず、すぐに電話を切り、消費生活センターに相談してください。

また、強引で恐怖を覚えた場合は、お近くの警察にも通報してください。

困ったときは消費生活センターに相談してください。



平成27年度上半期 貸出抽選会

グラウンド（末広公園・大池・りんくう中央公園・住吉多目的広場・湊公園）、テニスコート（上瓦屋・長滝・りんくう中央公園）、市民総合体育館、健康増進センターの貸出抽選会を行います。

※りんくう中央公園フットサルコートの抽選は、テニスコートのときに行います。

使用月	グラウンド	テニスコート	市民総合体育館・健康増進センター
5月	4月1日(木)	4月5日(日)	4月2日(木)
6月	5月1日(金)	5月3日(祝)	5月8日(金)
7月	6月2日(火)	6月7日(日)	6月3日(火)
8月	7月1日(水)	7月5日(日)	7月2日(水)
9月	8月4日(火)	8月2日(日)	8月5日(火)
10月	9月1日(水)	9月6日(日)	9月2日(水)

抽選時間 ●グラウンド 午前9時～
●テニスコート 午前10時～
(整理券配布 午前9時～9時55分)
●市民総合体育館・健康増進センター
午前9時30分～

抽選場所 市民総合体育館

問合せ先 スポーツ推進課

スポーツ

スポーツ推進課（市民総合体育館内）

☎462-2000 Fax469-2286

受付：午前9時～午後5時15分

（休館日と土・日曜日以外の祝日除く）

※電話はおかけまちがいのないようにご注意ください。

健康増進センターをご利用ください！

市民の健康維持・増進のため、年間を通してプール・トレーニングジムが利用できます。

問合せ先 健康増進センター

（☎469-1000 Fax469-6666 ホームページ <http://www.izumisano-c.jp/kenko/>）



郷土選手が活躍しました

（順不同・敬称略・市内在住者）



【実戦空手】

- 前岡芽依…2014全日本ジュニア空手道選手権大会 小学6年女子の部 中級クラス 優勝
- 濱永優人…2014全日本ジュニア空手道選手権大会 小学1年男子の部 優勝
- 西村泰一…第9回真日本実戦空手道連盟岡村道場 全日本ジュニア空手道選手権大会 2年男子初級重量級 優勝
- 菊川遊久…2014正援塾 大阪府ジュニア空手道選手権大会 中上級クラス 小学5年男子重量の部 優勝
- 佐藤陽斗…2014全日本ジュニア空手道選手権大会 小学1年男子の部 第3位
- 伊賀大樹…2014全日本ジュニア空手道選手権大会 中学3年男子の部 中級クラス 第3位
- 星野大地…2014全日本ジュニア空手道選手権大会 中学2年男子の部 中級クラス 第3位
- 八木亮介…2014全日本ジュニア空手道選手権大会 高校男子の部 中級クラス 準優勝
- 湯前佑弥…第19回全日本実戦空手道選手権大会 上級一般軽・中量級の部 第3位
- 岡 彪星…第9回真日本実戦空手道連盟岡村道場 全日本ジュニア空手道選手権大会 幼年輕量級 準優勝
- 菅原梨乃…第9回真日本実戦空手道連盟岡村道場 全日本ジュニア空手道選手権大会 4年女子中級 第3位
- 菅原史佑…第9回真日本実戦空手道連盟岡村道場 全日本ジュニア空手道選手権大会 1年男子初級軽量級 第3位
- 岡田明陽翔…第9回真日本実戦空手道連盟岡村道場 全日本ジュニア空手道選手権大会 5年男子初級 第3位

【空手道】

- 戸野晴仁…第47回糸州会全国選手権大会 組手競技 個人戦 小学生2年生（男子の部）優勝
- 泉 琉聖…第57回関西地区空手道選手権大会 小学4年生男子 形試合 第3位

【水泳】

- 今村圭吾…関西選手権ジュニア 9～10歳 男子100m自由形 第2位

【トランポリン】

- 峰 幸子…第19回大阪府トランポリンシンクロ大会 第1位

【ラケットボール】

- 梶野晴美…第32回女子全日本シングルス選手権大会 女子 優勝

【空道】

- 曾山遼太…第1回世界空道ジュニア選手権大会 U16 男子の部 優勝
- 辻野浩平…第4回世界空道選手権大会 超重量級 第4位

【太極拳】

- 梶上正毅…第22回大阪府武術太極拳選手権大会 男子24式太極拳Aの部 第1位
- 橋本久美子…第22回大阪府武術太極拳選手権大会 女子32式太極剣Dの部 第1位

【エアロビック】

- 石田 暖…スポーツエアロビック2014 和歌山オープン・静岡オープンジュニアトリオ部門 準優勝

【セブンズラグビー】

- 中 美咲…第6回世界選手権出場

府から表彰されました

（順不同・敬称略・市内在住者）

【大阪府スポーツ賞（体育功労賞）】

- 桶谷和子（泉佐野市バレーボール連盟会長）
- 西浦勝治（泉佐野市スポーツ推進委員）
- 泉佐野市トランポリン協会（団体長 植野 一）

泉佐野市テニス協会・ソフトテニス協会「テニス教室」

教室名	日時	場所	定員	受講料	申込(受講料持参)	
硬式テニス	①月曜教室	4月6日～来年3月14日 午前11時～午後1時	長滝 テニスコート	各40人	各20,000円	日時 3月21日(祝) ①午前9時～9時20分 ②午前9時30分～9時50分 ③午前10時～10時20分 ④午前10時30分～10時50分 場所 市民総合体育館
	②土曜教室	4月4日～来年3月12日 午後3時～5時				
	③土曜ナイター教室	4月4日～11月21日 午後7時～9時	りんくう中央公園 テニスコート	80人	16,000円	
	④火曜教室	4月7日～来年3月15日 午前9時～11時	長滝 テニスコート	30人	20,000円	
ソフトテニス	⑤日曜教室	4月5日～11月29日 午前9時～午後1時のうち2時間	長滝 テニスコート	30人	一般 10,000円 中学生 7,000円	日時 4月5日(日) ⑤午前10時～11時 ⑥午前11時～正午 場所 長滝テニスコート
	⑥女性教室	4月～来年3月の主に月曜日 午前10時～午後1時	田尻ドームコートほか	10人	月 1,700円	

対象 ①～③16歳以上 ④55歳以上 ⑤新中学1年生以上 ⑥ソフトテニスの経験がある16歳以上の女性

※①～④申込多数の場合は抽選(申込受付30分前から整理券配布)・重複申込可、⑤⑥先着順

問合先 ①～④総谷(☎090-8758-8921) ⑤清水(☎090-3945-7608) ⑥昼馬(☎090-1146-3227)

泉佐野市スポーツ少年団

小・中学生を対象とした各種スポーツ少年団が市内で活動しています。詳しくは各団体へお問い合わせください。また、市内ですでに活動している小・中学生を対象としたスポーツ団体の泉佐野市スポーツ少年団への新規登録(登録料必要)も受け付けていますので、4月末日までにスポーツ推進課へ申し込んでください。各小学校、中学校の体育館は耐震工事のため、練習場所が変更しているところもありますので、詳細はお問い合わせください。

種目	団体名	おもな活動場所	活動曜日	申込・問合先
サッカー	長坂フットボールクラブ	長坂小学校 鶴原地区青少年広場 下瓦屋地区青少年広場	●小学1・2年生…木・土 ●小学3・4年生 …木・土・日 ●小学5・6年生 …火・木・土・日	野口(☎090-4308-9587)
	北中フットボールクラブ	北中小学校	土・日、祝・休日	中野(☎090-1243-1061)
	大木ジュニアサッカークラブ	大木小学校、大池グラウンド	土・日	横河(☎090-2383-3678)
	ジリオフットボールクラブ	中央小学校	土・日・祝	河口(☎090-1912-8325)
軟式野球	泉佐野フレンズ	末広公園グラウンド	火・木・土・日 祝・休日	山下(☎090-1487-3681)
	泉佐野レッドスターズ	湊公園グラウンド	火・水・土・日 祝・休日	南(☎090-3659-7268)
硬式野球	ヤングリーグ KIXベースボールクラブ・21	末広公園グラウンド	火・木～日	住吉(☎458-1711)
空手道	泉佐野練心空手道	長南小学校	木	貝戸(☎466-1156)
	泉佐野空手道自修館	自修館本部道場(湊)	月・木、第1・3・5週の土	森本(☎462-3956)
	日本空手道剛勇会	北部市民交流センター体育分館(NHG)	水・土	西野(☎464-3007)
	泉佐野自修和道館	①第一小学校 ②第三中学校	①木・土 ②月・木	末倉(☎463-2219)
	泉佐野空手道自修館 (下瓦屋支部)	①旧 下瓦屋地区青少年会館 ②次世代育成地域交流センター	①火・金 ②水	北口(☎463-4896)
	義心館泉佐野	①佐野台小学校 ②日根野中学校	①火・金 ②日・月	谷(☎432-3289)
	拳忍会	北中小学校	火・金	中田(☎090-9874-6535)
	盛和館空手道	長南小学校	火・金	夜明(☎453-6638)
	大道館泉佐野	①日根野小学校 ②上之郷小学校	①火 ②土	大和屋(☎090-3354-8346)
実戦空手	盈心藤波流葵会	①日根野本部道場 ②湊町会館 ③次世代育成地域交流センター	①火・金 ②火 ③月	藤波(☎487-3211)
	日本実戦空手道志輝会館	①小谷運輸棟倉庫(鶴原) ②第三中学校	①月・金 ②火	前岡(☎090-1027-9969)
	極真会館泉佐野道場	市民総合体育館	木・土	中川(☎090-6607-9573)
柔道	泉佐野市柔道スポーツ少年団	市民道場心明館	月・水・金	日根野谷(☎462-1207)
	やまびこ少年柔道クラブ	佐野中学校	火・木・土	王子谷(☎469-6733)
少林 寺法	泉佐野市少林寺拳法白蓮	①市民総合体育館 ②日新小学校	①水・金 ②火・金	細川(☎465-3880)
	泉佐野市少林寺拳法長坂	長坂小学校	火・金	西出(☎090-5460-5197)
合気道	合気道泉州武育会	①市民総合体育館 ②長南中学校	①火・金・土 ②水・土	江川(☎090-8123-9547)



【受付時間】

- レイクアルスタープラザ・カワサキ生涯学習センター、佐野・長南公民館
火～日曜日（祝・休日除く）午前9時～午後5時15分（日曜日は午後5時まで）
- 青少年センター 月～土曜日（祝・休日除く）午前9時～午後5時
- いずみさの女性センター 火～土曜日（祝・休日除く）午前9時～午後5時15分
- 北部・南部市民交流センター 本館 月～金曜日（祝・休日除く）午前9時～午後5時
- レイクアルスタープラザ・カワサキ歴史館いずみさの
火～日曜日（月曜日が祝日の場合開館し、翌日が休館）午前9時～午後5時
- 市民総合体育館
火～日曜日（月曜日が祝日の場合開館し、翌日が休館）午前9時～午後5時15分



※祝日の開館状況は各施設に問い合わせてください。
また、身体の障害などにより、配慮が必要な場合は申込時にお知らせください。

は申込時に

※一時保育（1歳6カ月以上・定員各2人・先着順）あり、希望者は申込時に

申請 3月10日（火）以降に電話、FAXで。材料費の納入・キャンセルは4月10日（金）まで

持ち物 エプロン、三角巾、マスク、ふきん2枚

講師 前田崇之さん（和菓子職人）

材料費 ①1人800円

定員 各20人（先着順）

対象 ①16歳以上 ②5歳～小学6年生の子どもと保護者

「練りきり創作和菓子」

午後1時30分～3時30分

④4月19日（日）

午前10時～正午

日時・内容

①4月17日（金）

「桜餅・わらび餅」

春も開催！春らしい「桜餅」と、できたての温かい「わらび餅」の食感を楽しんでいただきます。

秋に大好評だった和菓子体験を

春も開催！春らしい「桜餅」と、

できたての温かい「わらび餅」の

食感を楽しんでいただきます。

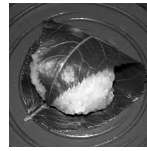

文化・教養

レイクアルスタープラザ・カワサキ生涯学習センター

☎469・7120
Fax 469・7121

■春の和菓子講座

文化・教養

相談

健康

福祉

歴史

スポーツ

その他

■寿大学・ささゆり学級
日々の生活をより豊かにするため、ともに学習しませんか。

【寿大学】

内容 大坂夏の陣や金融犯罪、健康寿命、上方落語の鑑賞やワウレシ演奏、社会見学など

対象 継続して参加できるおおも

ね60歳以上の市内在住者

定員 200人

【わらび学級】

内容 改正相続税・贈与税、童謡・唱歌の合唱、仏教、食べ物と病気と長寿、泉佐野市民オーケストラの生演奏、笑い与健康体操など

対象 継続して参加できるおおも

ね65歳未満の市内在住の女性

定員 80人

いずれも

日時 4月～来年1月（月1回程度）午後2時～3時30分（全10回）

※受講無料（社会見学・実習は一部負担あり）

申込 3月31日（火）（当日消印有効）

までに、往復ハガキの返信用表面に申込者の住所、氏名を、往信用裏面に住所、氏名（よみがな）、生年月日と年齢、電話番号、小学校区名、「寿大学」または「ささゆり学級」のいずれかを記入し、☎598・0005 市場東一丁目295番地の1 レイクアルスタープラザ・カワサキ生涯学習センターへ

※申込多数の場合は抽選

■ミニチュア粘土細工講座
「にこにこロック♪」

毎回大好評のマコピー先生のミニチュア粘土細工講座。大人も子どもも楽しく「こねこね」しましょう！

日時 4月4日（土）

午前10時30分～午後0時30分

対象 小学生以上（小学校低学年は保護者同伴で）

定員 30人（先着順）

講師 三雲雅子さん（どんぐり工房主宰）

材料費 1,300円

申込 3月6日（金）以降に電話、FAXで。材料費の納入・キャンセルは3月29日（日）まで

※一時保育（1歳6カ月以上・定員2人・先着順）あり、希望者は申込時に

ハングル同好会S・A
ハングル能力検定4級レベル完全制覇を目指して。

日時 毎週金曜日

午後1時～3時

問合先 有山（午後6時以降に☎476・2032）

※クラブ会費など詳しくは問い合わせてください。



北部市民交流センター 本館
☎464・5725
Fax 469・2284

■エコラフト体験講座（全2回）
「あじろあみで波模様のかごバック」

日時 4月11日（土）・25日（土）

午後1時～3時

対象 16歳以上

定員 15人（先着順）

講師 植西真美さん

（北部市民交流センター登録講師）

材料費

●大（31cm×29cm×13cm）

：2,000円

●小（22cm×29cm×13cm）

：1,800円

持ち物 はさみ、洗濯ハサミ10個、1m×ジャー（ものさし）、霧吹き（あれば）、筆記用具

申込 3月5日（木）以降に電話、FAXで。キャンセルは3月27日（金）まで





文化・教養(つづき)

佐野公民館

☎4663・6181
Fax 4669・2243

■味噌づくり(全3回)

〜手作り味噌と人気の「塩麴」〜

日時 3月25日(水)・27日(金)・28日(土)

午前10時〜午後0時30分

対象 16歳以上

定員 16人(先着順)

材料費 1,400円

持ち物 エプロン、タオル2枚、ふきん、持ち帰り用容器(3ℓ・2ℓの広口ビン2個)、500mlペットボトル1本

申込 3月5日(休)以降に電話、FAXで。材料費の納入・キャンセルは3月15日(日)まで

■手芸講座(全2回)
〜着なくなった浴衣で〜
日傘をつくる〜
日時 4月10日(金)・24日(金)
午前10時〜正午
対象 16歳以上
定員 15人(先着順)
講師 樋口久美さん
(佐野公民館登録クラブ講師)



材料費 1,500円(浴衣のない人は2,500円)

持ち物 裁縫用具(針・はさみなど)、着なくなった浴衣1枚
申込 3月6日(金)以降に電話、FAXで。材料費の納入・キャンセルは4月4日(日)まで

AXで。材料費の納入・キャンセルは3月31日(水)まで

■フェイスヨガでリフトアップ

鏡を見るたびにため息が出そうになる人、多いのでは。そんな悩みを少しでも解消できればと…

日時 4月11日(土)

午後1時〜2時30分

対象 16歳以上

定員 20人(先着順)

講師 垣谷伊都子さん(佐野公民館登録クラブ講師)

持ち物 ヨガマットか大きめのバスタオル

申込 3月12日(休)以降に電話、FAXで

※受講無料

■ふわふわパンケーキをろう

リコッターチーズを使ったワンランクアップのパンケーキです。

日時 4月14日(火)

午前10時〜正午

対象 16歳以上

定員 16人(先着順)

講師 池本亜希子さん(生涯学習ボランティア講師)

材料費 700円

持ち物 エプロン、ふきん、三角巾、持ち帰り用容器(弁当箱ぐら

いの大きさ)
申込 3月13日(金)以降に電話、FAXで。材料費の納入・キャンセルは4月4日(日)まで

長南公民館

☎4655・0786
Fax 4655・1103

■春休み親子映画会

開催日・内容

●3月31日(水)

「三大怪獣 地球最大の決戦」

●4月4日(土)「天空の城ラピュタ」

時間 午前10時〜

定員 各70人(先着順)

※申込不要、入場無料

■醤油麹で身体に優しい簡単料理

日時 3月27日(金)

午前10時〜午後1時

メニュー 鮭の醤油麹漬け、小芋のいがぐり、野菜サラダ、白菜の辛子醤油麹和え

対象 16歳以上

定員 16人(先着順)

講師 小野永子さん(健康管理士一般指導員)

材料費 1,000円

持ち物 エプロン、三角巾、ふきん2枚、筆記用具

申込 3月5日(休)以降に電話、FAXで。材料費の納入・キャンセルは3月20日(金)まで

■春に植え夏に収穫

野菜の植え方講習会

日時 3月28日(土)午後1時〜3時

対象 16歳以上

定員 16人(先着順)

講師 神藤秀和さん

苗代 500円

持ち物 持ち帰り用の浅い箱

申込 3月6日(金)以降に電話、FAXで。苗代の納入・キャンセルは3月25日(水)まで

■版画入門体験講座(全2回)

日時 3月28日(土)、4月11日(日)

午前10時〜正午

定員 10人(先着順)

講師 西野勝美さん(木陽会主宰)

材料費 2,100円(2色刷)

持ち物 カッターナイフ、ものさし(30cmぐらい)、彫刻刀(あれば)、雑巾、筆記用具

申込 3月5日(休)以降に電話、FAXで。教材費の納入・キャンセルは3月20日(金)まで



青少年センター

☎4622・2939
Fax 4644・0409

■ホワイトデー♥春のおやつづくり

日時 3月14日(土)

午後3時15分〜5時

場所 佐野公民館 3階料理室(現地集合)

対象 小・中学生

定員 20人(先着順)

材料費 380円

申込 3月2日(月)以降に電話で。材料費の納入・キャンセルは3月12日(休)まで

■IYC習字クラブ

開催日(全33回)

①火曜低学年…5月12日

②水曜高学年…5月13日

③木曜高学年…5月14日

④金曜低学年…5月15日

時間 午後4時30分〜5時30分

対象 ①④…小学2〜3年生
②③…小学4〜6年生

講師 植野 寛さん(財日本習字教育連盟泉佐野支部長)

定員 各24人(申込多数の場合は4月11日(土)午前11時〜公開抽選)

登録料 年間6,000円(作品展・お手本代など。登録後は返金できません。)

持ち物 習字道具一式、半紙、墨汁、下靴用袋、お手本

申込 3月5日(休)〜4月9日(休)(必着)に往復ハガキの返信用表面に申込者の住所、氏名を、往信用裏面に住所、氏名(ふりがな)、電話番号、学校名、新学年、第1希望・第2希望の曜日を記入し、☎598・0043 大西1丁目16番5号 青少年センターへ

※受講無料。ハガキ1枚で1人のみ申込可。4月25日(土)までに返信ハガキが届かない場合は、問い合わせてください。登録料の納入・キャンセルは4月15日(水)〜30日(休)に

※各施設の受付時間は、22ページをご覧ください。

文化・教養

相談

健康

福祉

歴史

スポーツ

その他

南部市民交流センター本館

☎4666・1641

Fax 4666・4744

健康料理教室

「旬の野菜は栄養満点」

「旬の野菜で簡単料理」

(健康マイレージ対象)

美味しく食べて、健康に!

日時 3月26日(日)

午前10時～午後1時

メニュー 春野菜のシユウマイ、菜の花とアサリの白ワイン蒸し、スナップえんどうとアボカドのヨーグルト和え、いり豆腐、春野菜の味噌汁

対象 自身や家族の健康のために栄養や料理を学びたい人

定員 22人(先着順)

講師 三澤律子さん(管理栄養士)

材料費 800円

持ち物 エプロン、マスク、三角巾、ふきん2枚、筆記用具

申込 3月5日(日)以降に本人が電話、FAXで

「かわいい五月飾り」

ミニサイズの色紙で壁飾りを作りますよ。

日時 3月27日(日)

午後1時～3時

定員 20人(先着順)

講師 崎山壽美子さん

材料費 500円

持ち物 はさみ、手芸用ボンド、つまようじ、目打ち、筆記用具

申込 3月5日

(日)以降に本人が電話、FAXで



手づくりお菓子の教室

「マンゴーケーキ」

「マンゴー風味のスポンジにクリームを添えて」

日時 4月6日(月)

午前10時～正午

定員 16人(先着順)

講師 木村明美さん

材料費 1,000円

持ち物 エプロン、マスク、三角巾、ふきん、持ち帰り用容器、筆記用具

申込 3月19日(日)以降に本人が電話、FAXで

いずみさの女性センター

☎4699・7125

女性応援セミナー

「春色メイクで新生活をUP!」
新しい一歩のために、あなた自身にあったメイクアップの「コツ」を学びませんか?

日時 3月24日(火)

午前10時～正午

場所 レイクアルスタープラザ・カワサキ生涯学習センター

対象 市内在住・在勤・在学の女性

定員 10人(先着順)

講師 ポーラザビュートイ

(ビューティアドバイザー)

持ち物 スタンドミラー、ヘアピン、筆記用具

申込 3月3日(火)以降に電話で

※受講無料。一時保育(1歳～就学前)あり、希望者は3月17日(火)までに

助公園緑化協会

りんくう中央公園事務所

☎4699・3332

絵手紙教室

「手作り封筒に絵手紙」

日時 3月16日(月)

午後1時30分～3時30分

定員 12人(先着順)

講師 前河直子さん(ゆーもあーと)

受講料 1,600円(材料費含む)

申込 3月13日(金)まで

癒されweek

開催日(3月)

講座名

①17日(火) プリザーブド フラワー

②18日(水) アロママッサージ(イヤーマッサージ)体験

③19日(木) パーソナルカラー 診断

④20日(金)

●午前の部(②③は午前のみ)

午前10時30分～午後0時30分

●午後の部

午後1時30分～3時30分

定員 各12人(先着順)

講師 ①太田知佳子さん ②③中谷恭子さん ④砂田里美さん

受講料(材料費含む)

①④：各2,500円

②③：各1,000円

持ち物 ①はさみ、持ち帰り用袋

申込 各開催日の3日前まで

各種文化・教養

泉佐野市少年少女合唱団

第38回演奏会

日時 3月22日(日)午後2時

(開場：午後1時30分)

場所 エブノ泉の森小ホール

曲目 アナと雪の女王、ジブリシリーズより(となりのトトロ、君をのせて、崖の上のポニョ、いつも何度でもなど)、群青、翼をください、リフレイン、※

問合先 生涯学習課

(☎4699・7120)

※申込不要、入場無料

第386回観の会

日時 3月19日(日)午後7時～8時30分

※毎月第3木曜日開催

場所 佐野公民館

テーマ 古代・中世の仏教と和泉

「行基・重源・尊尊」

話す人 廣田浩治(歴史館いずみさの学芸員)

問合先 岡村(☎4644・7723)

※申込不要、参加無料

相談

いずみさの女性センター

☎4699・7125

女性の悩み相談

女性のカウンセラーによる面接相談です。家庭のこと、子育てのこと、仕事のこと、身体のこと、どんなことでも結構です。考えや気持ちの整理をお手伝いします。

日時 ●4月16日(日)午後1時～

●4月23日(日)午後5時～

※予約制、1人50分間

場所 いずみさの女性センター相談室

対象 市内在住・在勤・在学の女性

定員 各1人(先着順、初めての人が優先)

申込 電話で

※一時保育あり、希望者は申込時に



健康

保健センター

☎463・6001
Fax 461・4571

ウォーキング会

手軽に安全にできる運動「ウォーキング」をしませんか？
仲間と「にこにこペース」で歩きましょう！

日時 3月9日(月) 午前9時30分～10時30分 ※雨天中止

集合場所 檀波羅公園(松風台西) 交差点西側) 内の広場

コース 大細利池周回コース

対象 医師から運動を止められていない市内在住者

持ち物 タオル、飲料水

※服装・靴は運動のできるもので

協力 ヘルスアップ推進員

※申込不要、参加無料

■はじめてみよう！健康体操

～ノルディックウォーキング～

日時 3月16日(月)・23日(月)

午前10時～11時30分(全2回)

対象 医師から運動を止められていない市内在住者

定員 20人(先着順)

持ち物 タオル、飲料水

※両手にポールを持つので、荷物
はウエストポーチ、リュックサック
などにまとめ、服装・靴は運動
のできるもので

申込 電話、FAXで
※参加無料

■健康講座(健康マイレージ対象)
「運動でHDLを上げよう(講演・実技)」

ウォーキングエアロを中心にして
日時 3月17日(火)
午前10時～正午

講師 新野弘美さん(武庫川女子
大学 講師)

持ち物 室内用運動靴、飲料水、
タオル、健康手帳(あれば)

※運動できる服装でお越しください。

【食事バランスでLDLを下げよう(講演会)】

日時 3月24日(火)
午前10時～正午

講師 吉田薫子(保健センター
管理栄養士)

持ち物 健康手帳(あれば)

いずれも

場所 健康増進センター

対象 市内在住者

定員 各50人(先着順)

申込 3月2日(月)以降に電話、FAXで
※受講無料



南部市民交流センター本館
☎466・1641
Fax 466・4744

■介護予防講座
「健康サポート教室」
(健康マイレージ対象)

15分間のフットスパ(足浴)で
血行を促し、簡単なフットケアを
します。
日時 3月24日(火)
午後1時30分～3時

対象 おおむね60歳以上

定員 10人(先着順)

申込 3月5日(日)以降に本人が電
話、FAXで
※受講無料

■介護予防講座(4月～来年3月)
(健康マイレージ対象)

「のびのび体操教室」
～ストレッチ運動や「ひめトレ」
で、しなやかな身体に～
日時 火曜日 午前10時～11時
(1ヵ月4回)

定員 30人(先着順)

講師 堀田笑子さん

「体力づくり教室」
～ウォーキングやストレッチ運動
で転びにくい身体に～
日時 水曜日 午前10時～11時30分
(1ヵ月3回、8月・1月は休講)

定員 35人(先着順)

講師 家次 攻さん

「はつらつ体操教室」
～柔らかいボールを使って体幹を

鍛え、バランスのよい身体に～
日時 金曜日 午前10時～11時
(1ヵ月4回)

定員 20人(先着順)

講師 堀田笑子さん

いずれも
対象 医師から運動を止められて
いない人

申込 3月12日(日)以降に本人が電
話、FAXで
※受講無料

■生活習慣病予防教室
「検診を受けましょう！」
日時 3月12日(日)
午後1時～2時

内容・講師

●1次検診、2次検診の意味(内科
医師)

●検診の種類と現状(看護師)

場所 3階大会議室

問合先 地域医療連携室

※申込不要、受講無料

■市民大学健康講座 3月例会
「自分でできる」

～下肢のリハビリテーション
～膝関節を中心に～
病気の予防・治療について健康
講座を毎月開催しています。

健康相談も行いますので、気軽

に参加してください。
日時 3月14日(日)
午後2時～4時

場所 3階大会議室

講師 藤野文宗(リハビリテー
ション科 技術科長)

問合先 地域医療連携室

※申込不要、受講無料

■はじめましょう！介護予防！
銭湯で健康づくり
～口腔ケアで健康長寿～
泉佐野浴場組合の協力で地域健
康教室(30分程度)を実施してい
ます。終了後に無料で入浴もでき
ます。

各種健康

開催日	場所	定員(先着順)
3月12日(日)	白水湯 (鶴原2丁目6-25)	男女各20人
19日(日)	羽倉崎温泉 (東羽倉崎町6-10)	男女各25人
26日(日)	なごみ湯 (笠松1丁目3-23)	40人

対象 65歳以上の市内在住者と家族

問合先 高齢介護課

※申込不要、参加無料

文化・教養

相談

健康

福祉

歴史

スポーツ

その他

健康(つぎ)

■(公社)大阪府理学療法士会
市民公開講座「認知症」

日時 3月15日(日)午後1時〜

(開場:午後0時30分)

場所 エブノ泉の森 大ホール
テーマ・講師

●「認知症予防を目指した取り組み〜運動に着目して〜」土井剛彦さん(独立行政法人国立長寿医療研究センター 老年学・社会科学研究センター 生活機能賦活研究部 研究員)

●「認知症予防のリハビリテーション」米谷元希さん(米谷暮らし研究所)、澤原弘輔さん(中野クリニック)

問合先 (公社)大阪府理学療法士会 泉州ブロック(中谷病院リハビリテーション科 浜田 ☎4827777)

※申込不要、入場無料

■市民のための文化講演会

日時 3月28日(日)

午後2時〜4時

場所 スターゲイトホテル関西エアポート5階クリスタルルーム

内容 メタボリック症候群(メタボ腹)と最新の知見

定員 200人(先着順)

講師 山下静也さん(大阪大学医学部付属病院 教授)

共催 不二製油株式会社、ゲート

文化・教養 相談

タワーIGTクリニック

問合先 NPO法人りんくうメデイカルプラザ(リメツプ)
(☎4735510)

※申込不要、参加無料

■男女共同参画ひろめ隊

レインボーパートナーズ

(健康マイレージ対象)

「春休み!おやこラジオ体操」

日時 4月6日(月)午前10時〜正午

場所 北部市民交流センター本館

内容 マジックや風船アート

対象 就学前児童は保護者同伴で。

就学児のみ、大人のみの参加可

定員 20人(先着順)

講師 ジャグラージーンさん

申込・問合先 人権推進課

※参加無料、服装は体操のできるもので



福祉

いずみさのファミリーサポートセンター

☎46333530

子育ての手助けが必要なときに備えて、ぜひ入会登録してください。 ※登録無料

登録手続場所

ファミサポ、子育て支援課

交流会会場、4カ月・1歳6カ月健康診査会場(保健センター)

※土・日曜日、祝日にサービス提供会員との面談を希望する場合はご相談ください。

健康

福祉

歴史

スポーツ

その他

4月1日より、つばさ幼稚園跡に移転します。(10ページ参照) 移転に伴い、3月20日〜4月10日の問い合わせは☎09071054135へ

いずれも 申込は午前10時〜午後4時

■Mamma cafe(マンマカフェ)

〜お母さんの憩いの場〜

楽しんで子育て!子どもと一緒に参加可。お茶やコーヒーを飲んで、なごみませんか?

子育ての情報も提供します。

日時 3月5日(木)・19日(木)

午前10時〜午後2時(出入り自由)

場所 次世代育成地域交流センター 料理室・和室

対象 妊娠中・育児中の人

参加費 200円(会員100円・当日入会可)

持ち物 弁当(必要な人)

※申込不要

■提供会員研修公開講座

「単イフスト」

子どもに人気の動物イラストを描けるようになろう!

基礎から応用までを学びます。

日時 3月12日(木)

午前10時〜正午

場所 レイクアルスタープラザ・カワサキ生涯学習センター 講座室2

対象 子育て中の人、子育て支援に関心のある人

定員 10人(先着順)
講師 道廣愛海さん(大阪美術専門学校 コミックイラスト専攻)

参加費 100円(会員無料)

持ち物 筆記用具、お絵かき帳

申込 3月4日(水)以降に電話で

■産後の身体を整える

赤ちゃんと一緒に外へ出て、息抜きをしませんか?

「産後ピラティス」※申込不要

体幹を整え、身体機能回復、姿勢の改善を。

日時 3月13日(金)・20日(金)

午前10時20分〜11時30分

講師 奥野美恵さん(助産師)

「産後からだにやさしいヨガ」

姿勢を良くし、体調を整えます。

日時 3月27日(金)

午前10時20分〜11時30分

講師 金沢久美子さん(助産師)

申込 3月11日(水)以降に電話で

※参加者5人以上で開催

いずれも

場所 次世代育成地域交流センター 多目的室

対象 産後1カ月以降の母親

定員 各20人(先着順)

参加費 各300円(会員100円・当日入会可)

持ち物 大きめのバスタオル、汗拭き用タオル、飲み物

※服装は運動のできるもので

■ベビーマッサージを

楽しみましょう!

触れ合うことで親子の絆を育みましょう。

日時 3月14日(日)

午前10時30分〜正午

場所 いずみさのファミリーサポート・センター

対象 3カ月〜8カ月前後の赤ちゃんと保護者

定員 8組(先着順)

講師 北川浩美さん(栄養士)

参加費 700円(会員500円・当日入会可)

持ち物 バスタオル2枚、ビニールシート

申込 3月5日(木)以降に電話で

■ファミサポ交流会「のいち」

〜お楽しみ会〜

劇団「ふきのとう」の人形劇をお楽しみください。

会員以外の参加も大歓迎。

日時 3月20日(金)午前10時〜正午

(公演:11時〜11時30分)

場所 健康増進センター2階研修室

対象 市内在住・在勤の親子

参加費 200円(会員無料・当日入会可) ※申込不要





福祉 (ふき)

子育て支援センター

☎469・00660
☎469・00670
FAX 469・00670

学び合い育ち合い講座④

「生活の中から育ち概念の育ち」
学習の基礎、子どもはどのようにして学び集中力をつけていくのか、

日時 3月25日(水)
午前10時～11時30分

場所

次世代育成地域交流センター

定員 50人(先着順)

講師 地頭所孝子さん(育ち合い研究所)

申込 3月2日(月)以降の午前9時

～午後4時に電話、FAXで

※受講無料。一時保育希望者は申込時に

■おひさまクラブ

安心して遊べる場を提供します。

コース・日時 (各全10回)

●4月7日～6月23日の毎週火曜
日 午前10時～11時30分 (4月28
日、5月5日除く)

●4月8日～6月24日の毎週水曜
日 午前10時～11時30分 (4月29
日、5月6日除く)

対象

2歳～就学前の子どもと保護者

定員 各25組程度

申込 3月24日(火)・25日(水) 午後
1時～4時に電話で

泉佐野市

社協地域包括支援センター

☎464・2977
☎462・5400
FAX 462・5400

■認知症カフェ

「オレンジカフェいずみさの」

認知症の人やその家族、認知症
に関心のある市内在住・在勤者を
対象に、専門職と互いに交流でき
る茶話会です。

日時 3月20日(金)

午後1時30分～3時30分

場所 社会福祉センター3階

※申込不要。コーヒー・紅茶など
を100円で提供します。

「講演会「認知症カフェの役割と
地域における展開について」

参加者同士の交流会も開催しま
す。

日時 3月23日(月)

午後1時30分～3時30分

場所 社会福祉センター3階

対象 認知症カフェに興味・関心
がある市内在住・在勤の個人・団
体など

定員 60人(先着順)

講師 鈴木和代さん(公益社団法
人認知症の人と家族の会理事)

申込 3月17日(火)までに電話で

※参加無料

各種福祉

■ふれあい交流会

高齢者と子どもたちがふれあう
交流会を開催します。

保育園児の踊りや歌、百美の会
のみなさんの踊り、カラオケやビ
ンゴで楽しみます。

※軽食あり、申込不要、参加無料

日時 3月11日(水) 午前10時～

対象 60歳以上の市内在住者

場所・問合先 北部市民交流セン
ター 福祉分館(きちょう苑)

(☎464・5727 FAX 469・2
285)

■市民後見人・成年後見制度啓発 シンポジウム

成年後見制度や市民後見人の活
動の理解を通じて、地域における
権利擁護を進めていくことを目的
としたシンポジウムです。

日時 3月21日(水) 午後1時30分

～4時30分(開場:午後1時)

場所 鶴見区民センター(大阪市
鶴見区横堤5丁目3番15号)

定員 600人(先着順)

内容

●パネルディスカッション「地域
における市民後見人活動の意義と
実際」

●分科会(3部構成) 講演会「成
年後見制度ってどんな制度?」 榎
田和代さん(弁護士)など

申込・問合先 所定の用紙で社会
福祉法人 大阪府社会福祉協議会

大阪後見支援センター(☎06・6
764・7760 FAX 06・6764

・7811 ホームページ [http://
www.osakafusyakyok.or.jp/](http://www.osakafusyakyok.or.jp/)へ

※参加無料。詳しくは問い合わせ
てください。

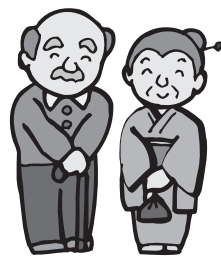

■泉佐野市母子寡婦福祉会

「親子クッキング」

日時 3月22日(日)
午前10時30分～午後2時

場所 レイクアルスタープラザ・
カワサキ生涯学習センター2階
料理室

メニュー かわりおにぎり、クリス
ピー、豆乳お味噌汁、サラダなど

対象

市内在住の母子・父子家庭の親子

定員 10組(先着順)

講師 神田貴子さん

材料費 大人700円、子ども
500円

持ち物 エプロン、三角巾、ふき
ん、筆記用具

申込・問合先 3月2日(月)～16日
(月)に子育て支援課へ

■ボランティアの集い

日時 3月25日(水)
午後1時～3時30分

場所 社会福祉センター3階

問合先 社協ボランティアセン
ター(☎464・2259)

※ボランティアセンターの開館は
平日の午前9時～午後5時です。
気軽に利用してください。

■小地域ネットワーク活動 報告集会

日時 3月31日(火)
午後1時30分～4時

場所 エブノ泉の森小ホール

内容

●三小地区福祉委員会・日新地区
福祉委員会の活動報告

●「第2次地域福祉活動計画と今
後の地域福祉活動のあり方につい
て」大谷 悟さん(大阪体育大学
健康福祉学部 教授)

問合先 泉佐野市社会福祉協議会
(☎464・2259)

※申込不要、参加無料



文化・教養

相談

健康

福祉

歴史

スポーツ

その他

福祉(こども)

■市民スポーツ教室

【障害児(者) スポーツ教室】

ランニング、ストレッチ、マット運動、風船バレーなど軽スポーツを行います。

日時 4月～来年3月の毎月第2

土曜日午前9時20分～11時

対象 市内在住の小学生以上の障害児(者)と介助者

定員 25組(先着順)

協力 泉佐野障害児(者)を守る会、サロン・ド・ポランティア

【障害児(者) フライングディスク教室】
アキュラシーボールなどを使ったフライングディスクの練習・指導を行います。

日時 4月～来年3月の毎月第4土曜日午前9時30分～10時30分

対象 市内在住の小学生以上の障害児(者)と介助者

定員 30組(先着順)

いずれも
場所 市民総合体育館
受講料 600円(傷害保険料は含みません)

申込・問合せ先 3月14日(土)以降の午前9時～午後5時15分(3月14日のみ午前9時30分～)にスポーツ推進課(☎462・2000 Fax469・2286)へ

■第15回 大阪府障がい者スポーツ大会

開催日・場所

●陸上競技

5月10日(日)・万博記念競技場

●水泳・卓球競技

5月16日(土)・なみはやドーム

●アーチェリー競技

5月17日(日)・浜寺公園アーチェリー場

●ボウリング競技

5月23日(土)・新大阪イーグルボウリング

●フライングディスク競技

5月24日(日)・ファインプラザ大阪

対象 4月1日現在、満13歳以上で、身体障害者手帳または療育手帳の交付を受けている市内在住者

申込・問合せ先 3月10日(火)までに障害福祉総務課へ



泉佐野ふるさと町屋館 (旧新川家住宅)

☎469・5673 Fax469・5673

■百人茶会

日時 3月15日(日)

午前10時～午後3時

※参加無料。整理券

は土・日曜日、祝日

に泉佐野ふるさと町屋館で配布



■ふるしき手づくりマーケット

日時 3月21日(祝)

午前10時～午後4時

※申込不要、参加無料

■新川家教室

●木彫り教室…3月13日(金)

午前10時～

●手芸…3月18日(水)午後1時～

●着付け教室…3月19日(木)

午後1時30分～

●フルート教室…3月19日(木)、4月2日(日)午後1時30分～

●仕舞・謡曲…3月31日(火)、4月7日(水)午後0時30分～

申込 開催日の3日前までに

各種歴史

■吉田松陰と大河ドラマ「花燃ゆ」

明治維新で活躍した志士を育てた吉田松陰の高い志とその影響力、大河ドラマ「花燃ゆ」の見どころなどを解説します。

日時 4月11日(土)午後2時～4時

定員 70人(先着順)

講師 木村幸比古さん(霊山歴史館副館長)

資料代 100円

場所・申込・問合せ先 3月5日(日)以降に電話、FAXでレイクアルスタープラザ・カワサキ生涯学習センター(☎469・7121)へ

469・7121)へ

スポーツ

■セレッソ大阪

泉佐野市民優待デー

日時 3月29日(日)午後4時キックオフ(開門…午後2時)

場所 ヤンマースタジアム長居

対戦相手 横浜FC

優待価格(カテゴリー5自由席)

●大人…1,500円(通常3,200円)

●小・中学生…500円(通常1,300円)

チケット購入・引換方法 2月25日(水)の午前10時～3月26日(日)の午後11時59分にセブンイレブンがサークルK・サンクスの店頭で「優待チケット引換券」を購入(1人につき4枚まで購入可。Pコード…8281540「応援デー優待」)し、観戦当日のキックオフ3時間30分前キックオフ後30分に、購入した引換券と泉佐野市に在住・在勤・在学していることがわかるもの(広報紙、運転免許証、健康保険証、学生証、名刺など)を持って試合会場の「泉佐野市民優待ブース」へ

チケットに関する問合せ先 セレッソクラブ事務局(☎06・6346・5588)

問合せ先 スポーツ推進課(☎462・2200)

コース名	曜日	時間	対象	定員(先着順)
リフレッシュヨガ	火	14:00～15:20	16歳以上	各30人
エンジョイエアロ	金	9:30～10:50		
はつらつヘルスアップ		14:00～15:20		
小学生サッカー	火	15:30～16:50	小学1～3年生	20組
サッカー入門	木	14:30～15:50	4～10歳	
ハッピー親子レクリエーション	土	10:00～11:20	親子(複数可)	30人
小学生バスケットボール	日	10:00～12:00	小学1～6年生	



※各施設の受付時間は、22ページをご覧ください。

スポーツ (つぎ)

■市民競技大会

【バレーボール(9人制)】

開催日・種別

●4月5日(日)：家庭婦人

●5月10日(日)：一般男女

場所 市民総合体育館

参加費 1チーム1,500円(傷害保険料含む)

申込期日 3月20日(金)

抽選会 3月28日(日)午後7時～

【軟式野球】

開催日 4月5日(日)・12日(日)・26日(日)、5月10日(日)・17日(日)

場所 末広公園グラウンド

参加費 1チーム6,000円(傷害保険料1,500円別途必要)

申込期日 3月7日(日)

抽選会 3月14日(日)午後7時～

【硬式テニス(ダブルス)】

開催日 4月19日(日)

場所 りんくう中央公園テニスコート

種別 一般男女、壮年男女(45歳以上)

参加費 1チーム1,000円(傷害保険料含む)

申込期日 4月4日(日)

【卓球】

開催日 4月19日(日)

場所 市民総合体育館

種別 一般男女、壮年男女(45歳以上)

参加費 1チーム1,000円(傷害保険料含む)

申込期日 4月4日(日)

【卓球】

開催日 4月19日(日)

場所 市民総合体育館

種別 一般男女、壮年男女(45歳以上)

参加費 1チーム1,000円(傷害保険料含む)

申込期日 4月4日(日)

●個人：一般男女、初心者男女(公式戦未経験のみ)

参加費(傷害保険料含む)

●団体：1チーム1,500円、中学生以下600円

●個人：500円、中学生以下200円

申込期日 3月27日(金)

抽選会 4月3日(日)午後7時～

いずれも

抽選場所 市民総合体育館

申込・問合先 所定の用紙に記入し、各期日までに参加費を添えてスポーツ推進課へ

■第1期キッズスポーツ教室

土曜日の昼下がりを軽スポーツで楽しみませんか。スポーツ推進委員協議会のスタッフが指導します。

開催日(全5回)

4月18日(日)、5月2日(日)・16日(日)、6月6日(日)・20日(日)

場所 市民総合体育館

【Aコース】

時間 午後2時～3時

内容 軽スポーツ(マット、ボール、リズム)

対象 4歳から就学前の子どもと保護者

定員 30組(先着順)

受講料 1組1,000円(傷害保険料含む)

※子ども・保護者が2人以上参加する場合は1人につき500円追加

【Bコース】

時間 午後3時15分～4時15分

内容 ショートテニス

対象 小学生(保護者の参加可)

定員 40人(先着順)

受講料

500円(傷害保険料含む)

※保護者が参加する場合は1人につき500円追加

主催

泉佐野市スポーツ推進委員協議会

後援(財)ライフスポーツ振興財団

申込・問合先 3月7日(日)～31日(月曜日除く)の午前9時～午後5時に受講料を持参し、市民総合体育館(☎462・2000 Fax469・2286)へ



その他のイベント

■第2回 大阪観光大学 吹奏楽部定期演奏会

日時 3月7日(日)午後2時～

場所 大阪観光大学 明浄ホール

問合先 大阪観光大学 吹奏楽部(☎453・8222)

※申込不要、入場無料

■里山保全活動体験

日時 3月15日(日)午前9時40分～午後3時30分

※市役所玄関前集合・解散(現地までマイクワバスで移動)

場所 稲倉青少年野外活動センター周辺

内容 間伐作業、森林整備、シイタケの植菌、クラフト

対象 18歳以下の市内在住者

※小学3年生以下は保護者の同伴が必要

定員 30人(先着順)

持ち物 リュック、弁当、水筒、タオル、雨具、軍手、帽子、筆記用具

申込・問合先 3月2日(月)～6日(金)午前9時～午後5時に電話で

泉佐野市青年団協議会事務局(青少年課内 ☎469・1106)へ

※参加無料

■春蘭展示会

蘭の愛好家による展示会です。

※収益金の一部は、泉佐野市奨学金貸付基金に寄付します。

日時

●3月21日(祝) 正午～午後5時

●3月22日(日) 午前9時～午後4時

場所 エブノ泉の森 2階レセプションホール

問合先 泉州愛蘭会(池内 ☎462・3374)

※申込不要、観覧無料

■府宮 泉佐野丘陵緑地

「草花の染めもの体験」

公園内の草花を利用した染めものを体験します。

日時 3月22日(日)

午前9時50分～午後3時

※小雨決行。中止の場合順延なし

場所 府宮 泉佐野丘陵緑地(上之郷90番地) ※無料駐車場あり

定員 15人(申込多数の場合は抽選)

参加費 500円(布代含む)

持ち物 弁当、飲み物

※公園内に飲食店、自動販売機はありません。

申込・問合先 3月13日(金)午後3時まで

泉佐野丘陵緑地パークセンター(月曜日除く午前9時30分～午後4時30分 ☎467・2491)へ電話またはホームページ(<http://izumisano-kyuryo.jp/>)の申込フォームで



※各施設の受付時間は、22ページをご覧ください。

その他 (つぎ)

■泉佐野おやこ劇場

「春休み特別企画」

問合先 泉佐野おやこ劇場

(Fax) 415-0222 e-mail izumi

sanoyako@rinkuzaqne.jp)

「あつまれ☆さのキッズ」

「パーカッションの世界へ」

「子どもゆめ基金助成活動」

開催日 3月29日(日)

時間・内容

●1部

①午前11時30分～

自由に手作り楽器作成

②午後0時15分～

パイプドラム作成教室

※参加無料(2部の参加者に限る)

●2部 午後1時45分～

(開場:1時30分)

「ザ・パーカッションアフロバティックコンサート」(プロと一緒に演奏を体験できるコーナーあり)

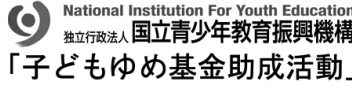

「子どもゆめ基金助成活動」



文化・教養

相談

健康

福祉

歴史

スポーツ

その他

場所 レイクアルスタープラザ・カワサキ生涯学習センター 1階 多目的室
チケット価格 300円(3歳以下無料)

後援 泉佐野市教育委員会

申込

代表者の名前、連絡先、人数(子どもは年齢)を記入し、FAX、eメールで泉佐野おやこ劇場へ

【第20回子ども市&マジック体験】

開催日 4月5日(日)

時間・内容

●午前10時30分～品物が売切れ次第終了・「子ども市」子ども店長によるお店屋さん、くじびき、たべものやさん、ゲーム、抽選会など



●午後2時～「あつまれ☆さのキッズ!マジックに挑戦」マジックショー&挑戦コーナー
場所 レイクアルスタープラザ・カワサキ生涯学習センター 1階 多目的室、2階料理室
定員 50人(先着順)
※申込不要、参加無料

■熊取オフサイトセンター

一般公開

原子力施設の「安全確保」「安全規制」「原子力の防災」について、みなさんの疑問や質問に原子力保安検査官や原子力防災専門官が答えます。

日時 4月4日(土)

午前10時～午後4時

内容 ビデオ上映、テレビ会議体験、放射線の測定、施設公開など

場所・問合先 熊取オフサイト

センター(熊取町朝代西2丁目

1010番地) ☎451-01

70 Fax451-0171)

※申込不要、参加無料

※申込不要、参加無料

■京都大学原子炉実験所一般公開

日時 4月4日(土)

午前10時～午後4時

内容 ビデオ上映、科学実験体験コーナー、施設見学(原子炉棟(炉室・ホットラボ)、廃棄物処理棟、イノベーションリサーチラボ(F

FAG加速器は見学可、BNCT

加速器はパネル説明のみ) など

持ち物

身分証明書(運転免許証など)

場所・申込・問合先 京都大学原

子炉実験所 総務掛 (☎590-0

494 熊取町朝代西2丁目 ☎4

51-2300 Fax451-2600)

●団体(10人以上) : 4月1日(水)

までに団体名、責任者の氏名・電

話番号、参加者全員の氏名を記入

し(書式自由)、郵送またはFAX

し(書式自由)、郵送またはFAX

●個人:当日午後3時30分までに

直接守衛所へ(小学生以下は保護

者の同伴が必要)

※参加無料。詳しくはホームページ

(http://www.rri.kyoto-u.ac.jp/events/6971)をご覧ください。

【同時開催】

当日会場内で原子燃料工業株

式会社熊取事業所による「原子

力発電所で使用する原子燃料の

製造工程等の説明会」も行いま

す。※例年実施している原子燃

料工業株式会社熊取事業所内の

一般見学会は中止となります

た。

内容 原子力発電所用原子燃料

製造工程・燃料製造施設の安全

性についての説明

申込 京都大学原子炉実験所申

込と同じ

問合先 原子燃料工業株式会社

熊取事業所 業務管理部(熊取

町朝代西1丁目950番地 ☎

452-7211)



■泉佐野観光ボランティア協会 創立10周年記念ツアー 「食」リレーウォーク(第5回) 中世の古絵図をたどって 桜満開の大井関公園へ

鎌倉時代末期に作られた「日根

荘日根野村荒野開発絵図」をた

どって日根荘国史跡を歩きます。

途中、桜満開の「大井関公園」

でお花見をし、泉佐野銘菓と桜も

ちを野点で楽しんでいただきます。

日時 4月5日(日) 午前9時30分

集合～午後3時解散(予定)

※雨天決行(当日午前7時警報発

令時は中止)

集合・解散場所 JR「日根野」駅

コース

集合→西上寺→新道出牛神→総福

寺天満宮→慈眼院→日根神社→大

井関公園→野々宮跡→大將軍の森

→十二谷池→解散(約7km)

定員 150人

参加費

300円(小学生以下100円)

持ち物

弁当、飲み物、敷物、雨具など

申込・問合先 午前10時～午後4

時に泉佐野観光ボランティア協会

(☎458-3901 Fax415-14

27 e-mail sanooeemom@ink

uzaqne.jp)へ

※当日の催行確認は午前8時以降

に☎080-4820-3901へ



市立
図書館

毎週月曜日、21日祝、26日休は休館
【レイクアルスタープラザ・カワサキ中央図書館】
 開館時間 午前9時30分～午後7時（日曜日は午後5時まで）
 ☎469-7130 Fax469-7131
【佐野・長南公民館 図書館】
 利用時間 午前9時30分～午後5時
 佐野公民館 図書館 ☎463-6035
 長南公民館 図書館 ☎465-1101



桜月 落語会

お馴染みの上方落語の演目もまじえた落語会です。泉の森で春のひと時を、「お花見と落語」でお楽しみください。

日時 3月29日(日) 午後1時30分～
場所 レイクアルスタープラザ・カワサキ中央図書館 2階視聴覚室
演目 「苺(たばこ)の火」「野ざらし」ほか
定員 70人(先着順)
出演 痛風亭らくだ、旭家留五郎、五月家すずり、田舎家かかし
申込 3月10日(火)以降の午前9時30分～午後5時(休館日除く)に電話でレイクアルスタープラザ・カワサキ中央図書館へ ※入場無料

おはなし会

赤ちゃん～就学前の親子を対象に、絵本の読み聞かせや楽しい手あそび、わらべうた、紙芝居などをします。

日時 3月4日(水)・7日(土)・18日(水)、4月1日(水) 午前11時～11時30分
場所 レイクアルスタープラザ・カワサキ中央図書館 2階視聴覚室
 ※申込不要、参加無料

第2土曜日映画会



日時 3月14日(土) 午後2時～
場所 レイクアルスタープラザ・カワサキ中央図書館 2階視聴覚室
内容 「ウルトラ6兄弟VS怪獣軍団」(80分)
定員 80人(先着順) ※申込不要、参加無料

新着図書案内

【一般書】 ▶ウェブ・デザイナーが独立して年収1000万円稼ぐ法(川島康平) ▶きょうだい型人間学(磯崎三喜年) ▶カイジ「どん底からはいあがる」生き方の話(木暮太一) ▶親鸞「四つの謎」を解く(梅原 猛) ▶「おひとり」を不安0で生き抜く女子貯金(横山光昭) ▶モノグラム殺人事件(ソフィー・ハナ) ▶最後の1分(エレナー・アップデール) ▶キャロリング(有川 浩) ▶ずっとあなたが好きでした(歌野晶午)
【児童書】 ▶シロクマくつや(おおでゆかこ) ▶ママ、あのね(福田幸広) ▶ごたっ子の田んぼ(西村 豊) ▶親子で学ぶはじめての囲碁 ▶嵐をよぶ合唱コンクール!?(宮下恵菜) ▶こぶたのぶーぶ(西内ミナミ)
 ※上記以外の新着図書については、お問い合わせください。

移動図書館 いちょう号巡回表 ※交通事情・天候などにより、遅れたり予定を変更したりする場合があります。

ステーション名	3月	4月	曜日	時間(午後)	ステーション名	3月	4月	曜日	時間(午後)
末広小学校正門	11日	1日 22日	水	1時00分～2時00分	日新小学校南門	13日	3日 24日	金	1時20分～2時20分
長滝町会館*1	11日	—		2時30分～3時30分	野々地蔵町内会館	13日	3日 24日		2時50分～3時30分
	—	1日 22日		2時20分～3時20分	土丸長生会館	13日	3日 24日		3時50分～4時30分
府営泉ヶ丘住宅集会所*1	18日	—		1時10分～2時10分	府営鶴原中央住宅集会所	6日 27日	17日		2時10分～3時10分
	—	8日		2時40分～3時40分	上瓦屋ちびっこ広場	6日 27日	17日		3時30分～4時30分
日根野小学校裏門*1	18日	—		2時30分～3時30分	府営長滝住宅集会所*1	20日	—		2時10分～3時10分
	—	8日		1時10分～2時10分	—	—	10日		2時40分～3時40分
上大木河原織布前	18日	1日 22日		3時50分～4時30分	大木小学校運動場前*1	20日	—		3時40分～4時30分
佐野台小学校東門*1	4日 25日	—		1時30分～2時30分	—	—	10日		1時10分～2時10分
	—	15日		1時25分～2時25分	府営佐野台住宅一斉清掃ゴミ置き場前	7日	4日 25日		1時15分～2時15分
北部市民交流センター本館*2	4日 25日	—	2時45分～3時45分	貝田町会館	7日	4日 25日	2時30分～3時10分		
下瓦屋保育園横*2	—	15日	2時45分～3時45分	新家町会館	7日	4日 25日	3時30分～4時30分		
安松町会館	5日 19日	9日	木	2時30分～3時10分	樫井西町若宮神社境内	14日	11日	1時00分～2時00分	
上之郷小学校裏門*1	5日 19日	—		3時30分～4時30分	府営羽倉崎住宅中央集会所	14日	11日	2時15分～3時15分	
	—	9日		1時10分～2時10分	湊町会館	14日	11日	3時40分～4時30分	
西出町会館	12日	2日 23日	2時20分～3時00分	羽倉崎実行組合集会所(旧JA大阪泉州羽倉崎支店) 駐車場	28日	18日	1時20分～2時00分		
府営鶴原北住宅集会所	12日	2日 23日	3時30分～4時30分	いこらも～る泉佐野臨時駐車場	28日	18日	2時20分～3時20分		
	—	—	—	北中ちびっこ広場	28日	18日	3時30分～4時30分		

*1…4月から時間が変わります。
 *2…4月から下瓦屋保育園横に巡回場所が変わります。



このマークがついている画像は、スマートフォンなどのアプリをインストールすることで、動画も見るすることができます。
 ※動画を見るには、右記のQRコードより市のホームページにアクセスし、AR（拡張現実）技術を使った無料アプリ「Aurasma」をダウンロードしてください。



(アドレス) <http://www.city.izumisano.lg.jp/shiho/AR.html>



テニスで市内小学生がスカウトキャラバンに出場

第二小学校の金尾 和さん・濱田らんさん、日根野小学校の田中佑弥さん・田中絢貴さん、中央小学校の明松憲伸さんの5人が、北九州市で開催の「第17回ニュージェネレーションテニス・ジュニアスカウトキャラバン全国大会」への出場を報告してくれました。



関空まち処が外国人観光案内所に認定

関空の第2ターミナルでオープンしている泉佐野市の「観光情報プラザ 関空まち処」が、12月25日に日本政府観光局（JNTO）が認定する外国人観光案内所としての最高の水準である「カテゴリー3」に選ばれました。現在、「カテゴリー3」は全国で18カ所、大阪府内では5カ所となっています。



あべのハルカスで展覧会「日根荘」開催

1月24日～2月4日、あべのハルカス24階の大坂芸術大学のスカイキャンパスにおいて展覧会「日根荘」を開催し、約550人が訪れました。約800年前に成立した日根荘の遺跡は、現在市内16カ所が国史跡に指定されています。



大阪府教育委員会と泉佐野市が協定を締結

府立日根野高等学校に開設する「看護メディカル専門コース」と「子どもみらい専門コース」の教育活動に関する、府教育委員会と泉佐野市との協定書の調印式を行いました。府教育委員会からは中原徹教育長、日根野高等学校の岸野校長が出席されました。



生涯学習センターでマジックショーが大盛況

レイクアルスタープラザ・カワサキ生涯学習センターで1月25日、泉佐野おやこ劇場共催「太田ひろしマジックショー 不思議ってステキ！」が開催され、たくさんの親子連れの参加で賑わいました。目の前でくりひろげられるマジックの数々に、観客全員がくぎづけになっていました。



子どもたちが匠の技を体験

1月24日、エブノ泉の森ホールギャラリーで「文化財ドック～文化財修理修復保全の無料相談会～」が開催されました。会場では、文化財修復の職人さんたちの技術を体験できる「匠の技展と体験コーナー」もあり、子どもたちが楽しそうに体験していました。



ソフトボールで市内小学生が国際親善大会に選抜
上之郷小学校の馬場千宙さんが、3月にオーストラリア・シドニーで開催される「日本小学生ソフトボール国際親善大会」の日本代表選手に選抜され、出場を前に千代松市長に報告に来てくれました。



駅伝全国大会で市内中学生が優勝
1月11日に京都市で開催された第33回全国都道府県対抗女子駅伝競走大会に佐野中学校の大原里奈さんが大阪のメンバーとして出場し、大阪が優勝したことを報告に来てくれました。2位の京都とは1秒差で、大原さんは中学生が走る第8区において、3位でタスキを受けてねばり強く走り、大阪の優勝に貢献したそうです。



ふるさと納税の寄附金額がついに4億円を突破
お礼の品を充実させた「泉佐野市ふるさと納税」の今年度の寄附金額が、1月末時点でついに4億円突破しました。昨年7月にお礼の品を100種類以上に増やして好評をいただいております。昨年度実績と比較して件数で約10倍、金額で約9倍となっています。今後も引き続き、「ふるさと納税」の促進を図り、本市へのご寄附をたくさんいただく事により、地元特産品のPRや販売促進・観光誘致につなげ、地元企業・地域の活性化を目指します。



町会連合会講演会を開催
1月25日、泉佐野市町会連合会の講演会が開催され、本市の特別顧問の松浪健二郎さんに「まちづくりは人づくり」をテーマに講演いただきました。また、今年度から地域コミュニティーの発展に顕著な功績があった個人に感謝状を贈呈する「わが町のすごいで賞」贈呈式も行い、2名の方に贈呈しました。



市特別顧問に大阪観光大学の中尾教授が就任
2月1日、エブノ泉の森ホールレセプションホールにおいて、大阪観光大学のの中尾清教授に泉佐野市特別顧問に就任していただく就任式を開催しました。中尾教授は、平成13年に神戸市役所を退職され、大阪明浄大学（現大阪観光大学）に勤められて以来、泉州地域全体の観光振興のアドバイザー的存在として活躍されてこられました。



泉佐野駅周辺で「泉佐野長者バル」開催
南海泉佐野駅周辺で、2月6日と7日の2日間、バル小判を使って参加店を「はしご」する飲み・食べ歩き・お買物イベント「第4回泉佐野長者バル」（泉佐野商工会議所主催）が開催されました。泉佐野駅周辺やふるさと町屋館でも、パフォーマーなどによるイベントも開催され、たくさんの方で盛り上がっていました。



採用・募集

りんくう総合医療センター 臨時嘱託員（産休代替）

募集職種 診療放射線技師
採用予定人数 1人
受験資格 昭和31年4月2日以降に生まれ、診療放射線技師免許を有する人
採用予定日 随時
選考方法 書類選考後、合格者のみ能力適性検査および面接
申込・問合せ先 りんくう総合医療センター総務課（☎469-3111）へ
※詳細は病院ホームページ(http://www.rgmc.izumisano.osaka.jp/04_boshu/04_index.html)をご覧ください。

泉佐野市 障害者施策推進協議会委員

障害者計画および障害福祉計画の策定、計画の進捗状況などを協議・審議していただく委員を募集します。

応募資格 平成7年4月1日以前に生まれた市内在住・在勤者
※国・地方公共団体の議会の議員、本市職員および市立小・中学校に勤務する職員を除く

募集人数 4人
任期 委嘱日（平成27年5月1日予定）から3年間
選考・発表 作文を審査し、4月下旬ごろまでに結果を通知します。

応募・問合せ先 3月20日（金）までに、「障害のある人が住み慣れた地域で生活するために必要なこと」をテーマにした作文（800字程度・書式自由）に住所、氏名、生年月日、電話番号を記入し、郵送（当日消印有効）、eメールまたは持参で障害福祉総務課（☎598-8550 泉佐野市役所 e-mail shoufuku@city.izumisano.lg.jp）へ



泉佐野市部落差別撤廃人権擁護審議会委員

部落差別をはじめあらゆる差別をなくすための重要事項を調査・審議していただく委員を募集します。

応募資格 平成8年4月1日以前に生まれた市内在住・在勤者
※国・地方公共団体の議会の議員、本市職員および市立小・中学校に勤務する常勤の職員は除く

募集人数 4人
任期 7月23日から2年間
選考・発表 小論文を審査し、4月中に結果を郵送

応募・問合せ先 3月31日（火）（当日消印有効）までに、「私が一番関心のある人権課題について」をテーマにした、1,000字程度の小論文（書式自由）に、住所、氏名、生年月日、電話番号を記入し、郵送または持参で人権推進課（☎598-8550 泉佐野市役所）へ

※選考基準など詳細については、市ホームページ (<http://www.city.izumisano.lg.jp/kakuka/koushitsu/jinken/menu/shingikai/>) をご覧ください。

市観光協会会員

本市の観光振興に興味・関心のある人は、ぜひ入会してください。

会員特典

●一定の条件で当観光協会のホームページ（トップページのみ）へのバナー広告掲載

●市のイメージキャラクター「イヌナキン」グッズの販売（要件など詳細はご相談ください）

●観光情報センター内でのパンフレットなどの配布・陳列など

対象 協会の目的に賛同する個人・法人

会費 月額1口300円

※口数に上限はありません

問合せ先 泉佐野市観光協会（まちの活性課内 ☎469-3131）

※連絡いただければ、事業内容・加入手続きの説明に伺います。

詳しくはホームページをご覧ください。



泉佐野市少年消防クラブ 第41期生

～いっしょに防火・防災を学びましょう！～

少年期から火の怖さを知り、防火・防災の大切さを学んでもらうため、毎年泉佐野市内の小中学生に呼びかけ、少年消防クラブを結成しています。

学校や家庭ではできない体験を通して楽しく学ぶことを目的としています。ぜひ、友達と一緒に参加してください。

活動日 おおむね2カ月に1回

対象 新小学5・6年生

申込・問合せ先

泉州南消防組合 泉佐野消防署
（☎469-0119 Fax460-2119）



くらしの情報掲示板

合同就職面接会

日時 3月26日(木) 午後1時～5時
場所 エブノ泉の森 2階レセプションホール

内容

- ①合同就職面接会
- ②個別就職相談コーナー
(1人15分間・先着順)
- ③面接のポイント講座
(午後3時30分～4時30分)

対象 就職を希望する人

参加企業 泉佐野市内をはじめ大阪府内などの事業所 (10社出展予定)

主催 泉佐野市

問合せ先

ヒューマンアカデミー株式会社
(☎・Fax06-6363-8335 e-mail
h-ashida@athuman.com)

※申込不要、参加無料



介護職員初任者研修 (通信コース) 受講生募集

(大阪府知事指定介護員養成研修
事業者番号 143)

受講期間 4月1日(水)～6月30日(火)

受講資格 介護サービスに従事することを希望する人

定員 20人 (先着順)

受講料 70,000円(テキスト代・消費税含む)

申込・問合せ先 3月1日(日)～15日(日)の午前10時～午後5時に募集要項を請求のうえ、申込ハガキに必要事項を記入し、郵送または持参で社会福祉法人 水平会 ホライズン介護職員初任者研修係 (☎598-0062 下瓦屋221-1 ☎460-2020 Fax460-2670) へ
※教育訓練給付制度厚生労働大臣指定講座となっています。

応募人数が少ない場合は、中止になる可能性もありますのでご了承ください。

募集要項および申込ハガキは、高齢介護課にもあります。

駐車場はありませんので、公共交通機関をご利用ください。



大人のための英会話 (全12回)

見て、聞いて、話す。基本的な挨拶から買い物や道案内など、簡単な会話まで。文化を通してネイティブ講師とともに楽しく学習します。

日時 4月2日～6月25日の毎週木曜日 (4月30日除く)

●午後6時～7時15分

●午後7時30分～8時45分

場所 エブノ泉の森ホール

定員 各18人 (先着順)

受講料 8,000円

(別途教材費2,000円)

申込・問合せ先 3月9日(月)以降の午前10時～午後6時に国際文化交流協会 (☎0725-22-0168 Fax0725-23-1268) へ

寄附

(2月分受付)

【福祉のために】

●車椅子2台 大阪ガス小さな灯運動南部支部

泉佐野市社会福祉協議会 善意銀行

(1月受付分)

- 10万円 人生道場
- 3,340円+ベルマーク1,200点 朝日新聞サービスアンカー ASA熊取佐野東
- 1万円 谷口誠亮



▲狩野英孝さん

自らが安心・安全な食品の選択ができるよう、イベントをとおして正しい知識を身に着けましょう！
イベントでは、東北の名産・特産品をその場で味わうことができるグルメゾーン、宮城県出身の狩野英孝さんによるスペシャルステージやアイドルグループ「さんみゅ〜」のミニライブなど、盛りだくさんの内容でみなさんをお迎えしますので、ぜひお越しください。
※詳しくは、市ホームページ・チラシをご覧ください。

日時 3月21日(祝)・22日(日) 午前10時～午後4時
場所 いこらも～る泉佐野 臨時駐車場(下瓦屋2丁目2-77)
司会 タージンさん

内容 東北の名産・特産品を味わえるグルメ&マーケットゾーン、食の安全・安心クイズラリー、写真パネル展示、狩野英孝さんスペシャルステージ(21日のみ)、さんみゅ〜ミニライブ・握手会&PR大使就任式(22日のみ)、新池中学校吹奏楽部ウェルカム演奏、キッズダンス、よさこい踊りなど
※申込不要、入場無料(飲食・物産など一部有料)

消費者行政活性化基金事業
**風評被害をぶっとばせ！
一生犬鳴！TOHOKU食フェア！**

問合先 まちの活性課(☎469-3131)

東日本大震災による福島第一原子力発電所の事故以降、食品に対する放射能汚染について不正確な情報や思い込みによる風評被害が起っています。



▲タージンさん



▶さんみゅ〜



◆泉佐野観光ボランティア協会
創立10周年記念ツアー
「食」リレーウォーク(第5回)
詳しくは30ページをご覧ください。

4月1日(水)～12日(日)
第40回大井関桜まつり

問合先 泉佐野市観光協会事務局
(まちの活性課内 ☎469-3131)

桜の名所であり、大阪みどりの百選に選ばれている大井関公園。榎井川のろじ渓谷の周りに、ソメイヨシノが咲き乱れます。期間中は提灯や短冊で桜の木を装飾し、イベントも開催します。ぜひお越しください。
※天候などで変更・中止の場合あり。駐車場はありませんので、公共交通機関をご利用ください。

【イベント】

野点、社会福祉施設によるバザー、子ども向けアトラクションなど
日時 4月5日(日) 午前11時～午後3時
場所 大井関公園(日根野)

泉の森 さくらフェスタ2015

問合先 一般財団法人 泉佐野市文化振興財団
(☎469-7101)

総合文化センター周辺は、3月下旬～4月上旬にかけての桜の開花時期に花見を楽しむ多くの人で賑わいます。満開の桜のもと、混声合唱、太極拳演舞、吹奏楽、会館内レストランでのピアノ演奏などの催しを開催。ほかに、実力派ジャズボーカリスト島谷理子さん、昨年3月にデビューした話題のシンガー池田真子さん、ゴスペル&ポップスSherry'zなどのステージや、府立佐野工科高校による各種体験型ブースも出展予定で、子どもから大人まで楽しめる内容です。

約100本のソメイヨシノを眺めながら、「桜ソング」「春うた」満載のプログラムで春の一日を満喫してください。

日時 4月5日(日) 午前11時～午後5時(予定)
場所 総合文化センター周辺



◆泉の森 桜フォトギャラリー

総合文化センター周辺の桜と家族や友達が写った写真を募集します。写真はエブノ泉の森ホール ホームページに掲載します。詳しくは、ホームページをご覧ください。

泉佐野市の人のうごき

- 1月末日現在(前月比)
- 市内人口 101,283人(-60人)
- 男 48,923人(-42人)
- 女 52,360人(-18人)
- 世帯数 44,608世帯(-20世帯)
- 市制施行:昭和23年4月1日 市域面積:56.36km²

公式携帯サイト

「泉佐野モバイル市役所」
<http://www.city.izumisano.lg.jp/m/>
(パソコンからもアクセス可)
※携帯電話等からの閲覧には、情報量に応じた金額(パケット通信料)がかかりますのでご注意ください。



●掲載記事における申込などによって市が収集した個人情報は、その目的以外には使用しません。
●広報いずみさのの広告掲載料は、広報および公聴業務の円滑な運営と充実を図るために、基金として積み立てています。

可燃ごみ量(焼却場搬入量) 1月分 約3,095 t (前年同月比-1.53%)