

広報いずみさの

平成28（2016）年2月1日発行

2月号

No. 734

市立・中学校で土曜授業を実施します
 こども医療費助成制度の対象を拡大します

レッツ、マラソン。



第23回 市民健康マラソン一般8kmの部優勝の香庄秀起さん（左）と野口明菜さん（右）



このマークの画像にスマホをかざすと、動画が見られます！

※詳しくは26ページへ

広報いずみさの 平成28年2月号 もくじ

マラソン特集	2・3
いずみさの教育NOW	4
2月のTOPICS	5~7
税	8
国保年金、けんこう	9
人権の広場	10
地域の和イ輪イ通信 ほか	11
スポーツ、相談表	12・13

いずみさの昔と今、消費生活センターだより	14
子育て情報	15
市立図書館	16
イベント・インフォメーション	17~23
くらしの情報掲示板	24
採用・募集	25
いずみさのフォトニュース	26・27

あなたも「広報いずみさの」の表紙を飾ってみませんか？

応募方法など、詳しくは泉佐野市ホームページをご覧ください！



レ ツ ツ 、 マ ラ ソ ン !!

爽やかな汗をかいてみませんか?

秋から冬にかけて、全国でマラソン大会が開催されています。泉佐野市でも、りんくう公園で様々なマラソン大会が行われていることをご存知ですか?

11月には「りんくうリレーマラソン」や「市民健康マラソン」、そして2月には「泉州国際市民マラソン」も開催されています。(詳細は3ページ)

世界の玄関口、関西国際空港の対岸に位置する眺望抜群のりんくう公園からは、天気の良い日には関空を飛び立つ飛行機、遠くに淡路島や明石海峡などがご覧になります。

泉佐野市は、「市民の健康なまちいずみさの」をめざしており、スポーツの推進にも力を入れています。市民のみなさんも、心地よい潮風をあびて、マールビーチや緑地、海に沈む夕日などを眺めながら、マラソンやジョギングなどをしてみませんか?



▶りんくうリレーマラソン▶



▶泉佐野市民健康マラソン大会▶



※写真はすべて昨年に開催されたものです。



※エントリーの受付は終了しています。

泉州9市4町が一体となり、広域行政の推進、泉州地域の活性化・国際化、スポーツの振興を目的として開催します。

堺市の浜寺公園をスタートし、堺市大浜中町交差点折り返し～空連道側道～泉佐野岩出線樽井浜口交差点北側折り返し～りんくう公園高架下駐車場にゴールする42.195kmの日本陸連公認コース（ワンウェイコース）に約5,000人が集います。また、地元自治体の海外姉妹（友好）都市などから外国人ランナーの参加も予定されています。

新設！10kmマラソンも同日開催！

堺市の浜寺公園を午前10時35分にスタートし、堺市大浜中町交差点折り返し～浜寺公園前交差点折り返し～浜寺公園にゴールします。制限時間は70分です。

特別招待選手には、北京オリンピック日本代表の大崎悟史（NTT西日本）、第75回箱根駅伝で総合優勝した元順天堂大学の高橋謙介（トヨタ自動車株）、神戸学院大学現役選手の松浦真里奈、福本吾弥の4人の選手が出場します。

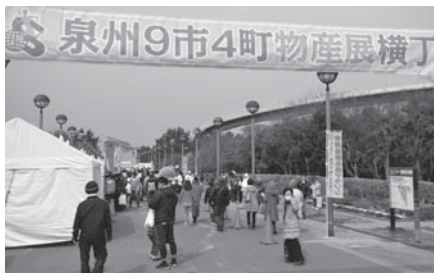

ゴール会場イベント

りんくう公園高架下駐車場（JR・南海「りんくうタウン」駅下車すぐ）付近では、午前11時から泉州9市4町による「物産展横丁」のほか、ジェイコム企画によるイベントや協賛企業提供商品が当たる「大抽選会」などを予定しています。親子ランニングも午前10時30分から開催します。

みなさんのご理解、ご協力を！

当日は、府道堺阪南線と泉佐野岩出線などで交通規制が行われます。南海バスも一部休止・迂回運行します。

問合先 泉州国際市民マラソン実行委員会事務局（岸和田市宮本町27-1 泉州ビル8階 ☎436-3440）

※詳しくは、ホームページ（<http://www.senshu-marathon.jp/>）またはお問い合わせください。



いずみさの教育



問合先
学校教育課

道徳教育 ～「特別の教科道徳」にもむけて～

小学校では平成30年度、中学校では平成31年度より、検定教科書を導入して「道徳科」が実施されます。それを受け、本市の小・中学校においても様々な取組が進められています。

「子どもたちの65%は大学卒業後、今は存在していない職業に就く」（キャッシュ・デビッドソン）と言われるように、社会や産業の変化が激しい中、次代を創造することが求められている子どもたちには、課題発見・解決能力や創造性、感性、思いやり、意欲、多様性を受容する力といった資質や能力が求められています。

今の子どもたちの中では、お互いを傷つけあうような痛ましい事件が多発しています。諸外国と比べて、「自分は価値ある人間だと思つ」といった自分に対する評価が低い現状が注目されています。

そこで、道徳の授業では子どもたちの発達段階を踏まえ、「してはいけないことがある」といった指導をしっかりと行うことも

に、「正義とは何か」といった見方や立場によって答えが一つではない課題を自分の問題として考えたり、真剣に議論したりして、自立した人間として他者と共によりよく生きようとする道徳心を育む必要があります。

学校では、「私たちの道徳」（文部科学省）などを使い、子どもたちが偉人や著名人の生き方に関する内容やいじめ問題、我が国の伝統と文化、情報モラルなどを体系的に学ぶことができるよう研究を進めています。また、ペアやグループでの話し合い活動をとり入れるなど「考え、議論する」道徳へと転換を図っています。

さらに、本市では道徳教育振興条例を制定し、地域の道徳教育の拠点となる学校、自立心などを育成する家庭および子ども模範となる地域が連携し、道徳教育の振興をめざしています。家庭・地域においても学校とともに、人として「大切なところ・必要な資質」の育成に協力をお願いいたします。



学校園紹介



三小体育館が完成 ～第三小学校～



昨年3月に体育館が完成しました。建築中に使用目的を考え、まず第一に安心して安全に使用できることを願い、子どもたちの通学時に着用している安全帽のカラーリングをモチーフにした配色を一部にお願いしました。そうして、これまでお世話になった講堂が、強く美しい体育館として生まれ変わり、完成後初めての児童朝礼の時には、子どもたちから、「きれい」「明るい」「大きい」という声が口々に聞かれました。この言葉が子どもたちからいつまでも聞かれるよう、未永く大切にしていきたいと思えます。

体育館では体育の学習はもちろんですが、学校行事や様々な活動も行われています。本校伝統の「縦割り班活動」や、地域と一緒に「学校文化祭」「むかし遊び交流」などがそうです。これらの行事や活動が新しい体育館で実施されることになって、内容も一新されたような新鮮な気持ちで取り組むことができます。



また、体育館の屋根には太陽光パネルが設置され、屋内には蓄電システムも備えられています。ですから、日中十分な太陽光があれば、災害や不慮の事故などで停電があっても、夜間、この体育館で使う最小限の電気は確保されるそうです。昨年は、この体育館を拠点とした地域のみなさんによる防災訓練が2回行われました。それによって、参加された多くのみなさんに新しい体育館の使い勝手のよさと、美しさを知っていただくことができました。今後、この体育館も地域防災の拠点として、もう一つの大きな役割を果たせそうです。



40年目の歩み ～佐野中学校～

佐野中学校は、昨年で創立40周年を迎えました。10月に行われた文化祭は、記念の年にふさわしい素晴らしい内容で大変盛り上がりしました。文化部による迫力ある発表や各学年の工夫を凝らした発表など、いずれも見応えのあるものでしたが、合唱コンクール、特に3年生の歌声はクラスの思いが伝わってきて感動的でした。



また、40周年を記念して全校生徒で校章を形取った人文字を作って、撮影した航空写真をクリアファイルにして配布しました。

11月1日の日曜授業参観の後には、京都大学福井謙一記念研究センターの諸熊奎治さんをお招きして、佐野中学校創立40周年記念講演として、「私と科学と泉佐野」という演題でご講演いただきました。諸熊さんは佐野中学校の前身である第一中学校の出身で、世界的なスケールで理論化学、計算化学の分野で活躍されています。

講演では、科学に興味を持つことになった中学時代の思い出から、最新の科学のことまで幅広い内容でお話いただきました。

「人生は偶然の出会いから始まる」「人生には岐路がある」という言葉は、今後の進路選択の指針として、子どもたちの胸に刻みつけてほしいものです。

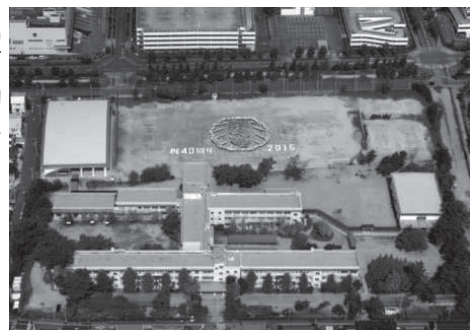



2月は

生活排水対策推進月間

川などの水の汚れは、原因の約8割が日常生活から出る「生活排水」によるものです。その影響は、冬場に大きくなります。「食器や鍋の汚れはふき取ってから洗う」「油、食べ残しは流さない」の実践にご協力をお願いします。

また、下水道を利用できる地域では下水道への接続を、当面下水道の整備が見込まれない地域では合併処理浄化槽の設置をお願いします。

問合せ 府環境管理室事業所指導課 (☎06・6210・9585)
 Fax 06・6210・9584
 ※生活排水対策に関する大阪府ホームページ (http://www.pref.osaka.jp/kankyohozen/seihai/)



小・中学校への入学案内

小・中学校に今春入学する子どもの保護者に、就学通知書(学校名と入学式の日時を記載)を送付しています。

通知書がまだ届いていない場合は問い合わせてください。

対象

- 小学校：平成21年4月2日～平成22年4月1日生まれの人
- 中学校：平成15年4月2日～平成16年4月1日生まれの人

問合せ 学校教育課

しないさせない

ゆるさない 越境入学

入学する小・中学校は、児童・生徒が実際に住んでいる住所(住民基本台帳上の住所)によって決められています。

教育委員会で指定された校区以外の学校へ入学することは越境入学になります。越境入学がわかったときは、たとえ学年の途中であっても、すぐに転校することになります。

越境入学にあたる行為

- 住所が変わったのに、転出(届)届を提出しない
- 架空の住民登録をして、実際の住所とは異なる校区の学校へ

就学する

※やむを得ない理由などがある場合は、相談してください。

問合せ 学校教育課

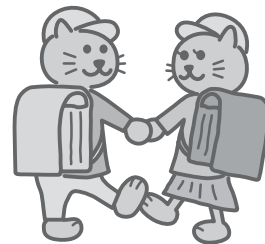

歳末たすけあい運動

募金総額

1,165,384円

善意の募金は福祉推進のために使わせていただきました。

おもな福祉推進事業

- ひとり暮らし高齢者の交流会や年賀状
- 市内福祉施設や民生委員、地域のボランティアの協力によるおせち料理配食など

問合せ 泉佐野市社会福祉協議会 (☎464・2259)
 Fax 464・25400



かんくうNEWS

問合せ 新関西国際空港(株) 広報グループ (☎455-2201)
 ホームページ <http://www.kansai-airport.or.jp/>

■「フィンエアーフェア in Sky View」開催中！

関空展望ホール「Sky View」では、「フィンエアーフェア in Sky View」と題し、関西＝ヘルシンキを最短最速で結ぶフィンエアーとのコラボイベントを開催しています。

関空展望ホール館内には、光るフィンエアーフォトスポットが登場し、フィンエアーや、フィンランドの観光の魅力もパネルなどで紹介しています。

また、実際に機内に搭載されているフィンエアーの食事が体験できる「機内食フェア」や、関西空港×フィンエアーのオリジナルグッズ販売なども特別に実施しています。

問合せ

関空展望ホール「Sky View」
 (☎455-2082)



市立小・中学校で土曜授業を実施

泉佐野市教育委員会では、確かな学力の定着、豊かな人間性の育成、開かれた学校づくりなどの一層の推進のため、毎月第4土曜日に授業を実施することになりました。

対象 市立小・中学校

開始時期 4月～

実施日 毎月第4土曜日

(7月・8月・12月・3月除く)

※始業時刻は原則平日と同じ。午前中3時間の教育活動を行います。給食はありません。

【平成28年度の実施日】

4月23日、5月28日、6月25日、9月24日、10月22日、11月26日、1月28日、2月25日

問合せ 学校教育課



不妊治療支援事業

市では、不妊症や不育症の治療を行っている人を対象に、「不妊治療支援事業」を実施しています。

昨年4月1日～今年3月31日に行つた不妊症または不育症の治療などに係る費用の一部助成の申請は、原則3月31日までとなっていますのでご注意ください。

また、今年4月1日以降に行つた治療費などの一部助成は平成28年度分の申請となります。

※助成内容や対象者についてなど、詳しくはホームページで確認していただくか、問い合わせてください。

問合せ 保健センター

(☎463・6001)

2月7日は「北方領土の日」

北方領土問題への関心と理解を深めましょう。

問合せ

府 府政情報室
(☎06-6944-6007
Fax06-6944-8966)



おめでとうございます

叙勲・褒章

市内の次の人が受章されました。(敬称略)

【瑞宝双光章】 10月1日付発令

岡本 清 (税務行政事務功労)

問合せ 秘書課



申請は2月29日(月)まで 犬・猫不妊去勢手術費用 の一部助成

狂犬病予防法に基づく犬の登録および狂犬病予防注射の接種向上、犬や猫による生活環境被害の改善を目的として、犬・猫の不妊去勢手術費用の一部を助成しています。

【注意事項】

●手術を受ける前に申請が必要です。すでに終わった手術は対象になりません。



●獣医療法第三条に基づき、開設の届出をしている大阪府内の診療施設での手術が対象です。

●申請手続きに犬・猫を同行させる必要はありません。

●助成数には、限りがあります。受付終了日前であっても、予算額に達した時点で助成は終了となりますのでご了承ください。

●平成27年度の申請は、3月31日(木)までに手術を受けさせることができる犬・猫を対象としています。申請から交付決定まで約2週間かかりますので、ご注意ください。

申請・問合せ

手術前に所定の申請書に必要事項を記入し、保健センター(☎463・6001)へ

※詳しくはホームページをご覧ください。申請頭数の状況などは、問い合わせてください。

水道料金などの定住促進減免制度

市域での定住促進を図り、活力と魅力あるまちづくりを推進するため、今年3月1日～平成31年3月31日に本市へ転入の届出をした単身世帯を対象に、水道料金などの定住促進減免制度を創設します。

減免額 1ヵ月につき10㎡までの水道料金(最大1,080円)とメーター使用料

※下水道使用料は減免されません。

期間 1年間

方法 原則、請求金額から差し引きます。

要件 次のすべてを満たしていること

- 今年3月1日～平成31年3月31日に、本市に転入の届出をした単身者で、1年以上継続して本市に住居登録を置く見込みがある
- 市内の居住用住宅に生活の本拠を置き、本市の水道料金を負担している
- 減免申請時、15歳以上65歳未満の者である
- 本市の水道料金の滞納がない

※すでに単身で市内に居住していて、本市に転入の届出を行うことで要件を満たす場合も、減免の申請を行うことができます。

生活保護の扶助の適用を受けている場合や当該減免を過去に受けたことがある場合(減免の期間中に市内転居し、減免の期間に残存期間がある場合を除く)は、料金の減免はできません。

申請・問合せ 3月1日(火)以降に「転入単身世帯水道料金等減免申請書」に必要事項を記入し、持参または郵送、FAX、eメールで上下水道局 上下水道総務課(☎598-0021 日根野1928 ☎467-2800 Fax467-1801 e-mail: suigyomu@city.izumisano.lg.jp)へ(申請の受付は平成31年4月30日まで)

※eメールの場合は、申請書を添付のうえ送信してください。申請書は転入手続時に市民課で配布します(3月1日以降)。また、上下水道局窓口でも配布するほか、上下水道局ホームページからダウンロードもできます。

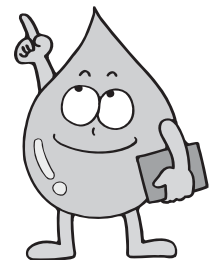

家電リサイクル法対象品の処分について

テレビ、冷蔵・冷凍庫、エアコン（室内・室外機）、洗濯・衣類乾燥機は、「家電リサイクル法」に基づいて適正にリサイクルしなければならず、「粗大ごみ」や「臨時ごみ」としての処分や、焼却場に搬入することはできません。右表のいずれかの方法により、適切にリサイクルしてください。

問合先 環境衛生課

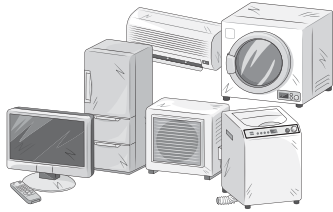

リサイクルの方法	3月末まで	4月以降
【家電の販売店に引取りを依頼する方法】 ● 購入した販売店又は買い替えを行う販売店に依頼 ● リサイクル料金および収集運搬料金が必要	○	○
【自分で家電メーカーの指定引取場所に搬入する方法】 ● 郵便局に備え付けの家電リサイクル券に必要事項を記入し、リサイクル料金を振り込んだ後、処分したい家電を家電リサイクル券と併せて家電メーカーの指定引取場所に搬入 最寄りの指定引取場所 日本通運(株) 堺支店岸和田流通センター (岸和田市地藏浜町7-9 ☎439-2221)	○	○
【家電リサイクル大阪方式による方法】 ● 指定業者に処分を依頼 ● 処理費用、運搬費用、回収費用が必要 (自分で指定業者まで持ち込む場合は回収費用不要) 指定業者 (株)エコル (☎458-7557)	○	市へ問い合わせてください

消防本部からのお知らせ

問合先 泉州南広域消防本部 警備課
(☎469-0119 Fax460-2119)

救急安心センターおおさか

病気やケガなどで「病院に行った方がいいのか?」「診てもらえる病院を教えてください」「応急手当の方法は?」など、判断に困った場合の救急電話相談や病院照会に応じるサービスです。

相談員・看護師が、医師の支援体制のもと、24時間365日みなさんの相談にお答えします。緊急性が高いときは、すぐに救急車を出動させるなど、1本の電話でみなさんに安全・安心を提供します。

☎#7119…固定電話（プッシュ回線）・携帯電話・PHS

☎06-6582-7119…固定電話（ダイヤル回線）・IP電話

※緊急時には迷わず119番をしてください。健康相談、介護相談、現在かかっている病気の治療方針や薬などの相談は受けられません。



小児救急電話相談

府では、夜間の子どもの急病で、「病院へ行った方がよいか?」などの判断に迷ったとき、保健師や看護師が小児科医の支援体制のもと、相談に応じています。

相談日時 毎日午後8時～翌朝8時

☎#8000…固定電話（プッシュ回線）・携帯電話・PHS

☎06-6765-3650…固定電話（ダイヤル回線）・IP電話



救急隊からのお願い

「救急車で行けば早く診てもらえるから」「病院の場所が分からないから」などの救急要請は、本当に救急車を必要とする人の救命活動に支障をきたします。

みなさんの適正な利用をお願いします。

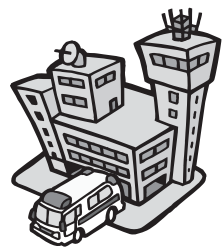

広告

税

問合先 税務課

市・府民税の申告受付

期間 2月16日(火)～3月15日(火)

(土・日曜日除く)

時間 午前9時～11時30分

午後0時45分～4時30分

場所 市役所1階101会議室

※申告書の提出は郵送でも可

必要なもの

- 申告用紙(税務課に設置)
- 印鑑(認め印)
- 平成27年分の給与や公的年金等の源泉徴収票や収入のわかる書類
- 控除のための証明書や領収書、障害者手帳など

- 公的年金等以外に収入がない人は、申告をする義務はありません。公的年金等の支払者に届け出ている以外で、次のような場合、申告をすると税額が減額されることがありますので、忘れずに申告してください。
- 扶養している親族があり、扶養控除が受けられる
- 健康保険料の支払いなどで社会保険料控除が受けられる
- 医療費が一定額を超え、医療

費控除が受けられる

■ 平成27年中に収入がなく税額が発生しない人でも、公営住宅の入居や奨学金の申請など、所得に関する証明書が必要なときは、申告が必要な場合もあります。

■ 市・府民税の税額を計算する資料には、市への申告書のほか、給与支払報告書、公的年金等支払報告書、確定申告書などがあり、申告した所得以外の収入がある場合や、扶養控除の対象者に要件を超える収入がある場合などは、申告時の想定税額と実際の税額が異なる場合があります。

※詳しくは税務課ホームページをご覧ください。



軽自動車税 廃車手続きは 3月31日までに

原動機付自転車・二輪・軽一輪・軽四輪などにかかる軽自動車税は、毎年4月1日現在に登録している車両の所有者(使用者)に課税されます。4月2日以降に廃車手続をした場合、平成28年度は課税されることになりませんので注意してください。

使用しなくなった車両や、他人に譲渡したり、スクラップや盗難などで所有しなくなった車両は、3月31日(木)までに廃車などの届出をしてください。

また、市外へ転出する場合は、車両の住所変更手続きもしてください。

※廃車手続をする場合は、その車両の軽自動車税を完納しておいてください。

問合先

- 原動機付自転車(125CCまで)、小型特殊自動車(フォークリフトなど)、ミニカー…税務課
- 軽一輪・二輪の小型自動車…和泉自動車検査登録事務所(和泉市上代町官有地 ☎050・540・2060)
- 軽四輪・軽三輪自動車…軽自

自動車検査協会 大阪主管事務所
和泉支所(堺市西区山田2丁目190番地の3) ☎050・3816・1842



税務署からのお知らせ

問合先 泉佐野税務署
☎462・3471

確定申告・納税のお知らせ

■ 平成27年分の申告相談、申告書受付・納税の期限

- 所得税及び復興特別所得税・贈与税…3月15日(火)
- 個人事業者の消費税及び地方消費税…3月31日(木)

【注意】

- 所得税及び復興特別所得税の確定申告の窓口での相談・申告の受付は、2月16日(火)からです。
- 平成25年分から平成49年分まで、復興特別所得税(原則として各年分の所得税額の2.1%)を所得税と併せて申告・納付する

こととされています。確定申告書の作成は、「復興特別所得税額」欄の記載漏れのないようにご注意ください。

● 振替納税を利用している人の振替日は、申告所得税等は4月20日(火)、消費税及び地方消費税は4月25日(月)です。

■ 納税に係る留意事項

- 申告書の提出後に、税務署から納付書や納税通知などによる納税のお知らせはありません。納付書をお持ちでない人は、所轄税務署か最寄りの金融機関にある納付書を利用してください。
- 新たに振替納税を利用する人(振替口座変更含む)は、「預貯金口座振替依頼書兼納付書送付依頼書」を納期限までに所轄税務署へ提出してください。

■ 泉佐野税務署へお越しの人へ

- 相談会場の混雑状況や相談内容によって長時間かかる場合もあり、受付を午後5時より前に終了させていただく場合があります。
- 駐車場が狭いため、混雑により長時間お待ちいただく場合がありますので、周辺の渋滞も予想されますので、車での来署はできるだけご遠慮ください。

国民健康保険 国民年金 後期高齢者医療制度

国民健康保険料・後期高齢者医療保険料・国民年金保険料は
社会保険料控除の対象になります

平成27年中に支払った国民健康保険などの保険料は、平成28年度の市・府民税申告、平成27年分の所得税の確定申告時に、全額が社会保険料控除の対象になります。

【国民健康保険料・後期高齢者医療保険料】

申告時に平成27年中に支払った保険料の合計金額を記入するだけで、支払金額を確認する書類の提出は不要です。
※納付書や口座振替で納付した人には、納付済額の通知書を1月下旬に送付しています。

【国民年金保険料】

「領収証書」や国から送付されている「社会保険料（国民年金保険料）控除証明書」（昨年10月1日以降に初めて保険料を納めた人は、2月上旬に送付さ

れる同様の証明書）を申告時に提出することが義務付けられています。
※過去の未納期間の保険料や免除・猶予されていた期間を追納（さかのぼって納付すること）した保険料、支払った家族分の保険料も控除の対象になりますので忘れずに申告しましょう。

問合せ先 国保年金課

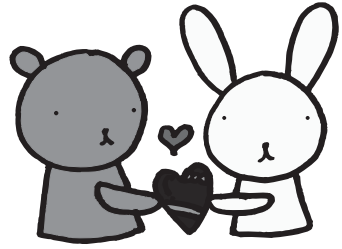

平成27年度 高齢者肺炎球菌予防接種は 3月末まで

4月以降は対象者が異なりますので、平成27年度対象者で希望する人は、期間内に接種してください。

公費の接種期間と回数

3月末までに1回

対象者

- 平成27年度に次の年齢になる人
- 65歳…昭和25年4月2日～
- 70歳…昭和20年4月2日～
- 75歳…昭和15年4月2日～
- 80歳…昭和10年4月2日～
- 85歳…昭和5年4月2日～
- 90歳…大正14年4月2日～

大正15年4月1日生
95歳…大正9年4月2日～
大正10年4月1日生
100歳…大正4年4月2日～
大正5年4月1日生

●接種日当日60歳～64歳の人で、心臓・腎臓・呼吸器の機能またはヒト免疫不全ウイルスによる免疫の機能に障害を有する人（身体障害者手帳1級または相当程度の人）
自己負担額 4,000円

減免制度

●市民税非課税世帯に該当する人は、事前に保健センターへ申請してください。自己負担金免除券を発行します。がん検診などで、すでに発行されている人はその免除券が使えます。

●生活保護法による被保護世帯に該当する人は、生活福祉課で直前に発行された生活保護受給者証明書または生活保護法医療券の原本を直接指定医療機関へ提出してください。

注意

●自らの意思と責任で接種を希望する場合のみ接種されます。
●すでに23価の肺炎球菌ワクチンの接種を受けたことがある人は、対象となりません。
●脾臓を摘出した人、公害認定者などは、保険などの対応とす

るか接種医と相談してください。
問合せ先 保健センター（☎4636001 Fax4614571）
※指定医療機関など詳しくは、昨年の広報10月号で確認してください。

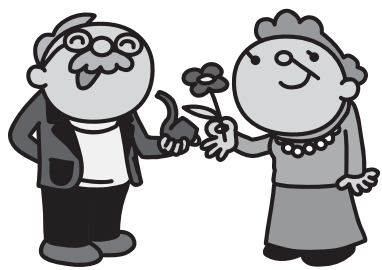

健康マイレージの 記念品交換が 始まっています

交換期間 4月28日（土）日曜日、祝日除く午前8時45分～午後5時15分）まで
交換場所・問合せ先
保健センター（☎4636001）、国保年金課



人権の広場



あいあい講座⑤

(人権啓発リーダー養成講座)

「よわいことってすてきやなあ」
～「止揚学園」訪問～

重い知的障害をもつ人びとの施設を訪ね、交流をします。

日時 3月13日(日)

午前7時30分～午後6時

場所 止揚学園

(滋賀県東近江市)

集合場所 市役所玄関前

定員 8人(先着順)

講師 福井 生さん

(止揚学園リーダー)

昼食代 1,000円

申込・問合先 3月11日(金)まで

に電話またはFAX・eメール

(住所、氏名、電話番号、FAX

番号、年代、講座名を記入)で

人権推進課へ

人権作品展

市内の識字教室で学ぶ学級生の作品や小・

中学生の人権作品を多数展示しています。

ぜひご覧ください。

期間 2月12日(金)～23日(火)

時間 午前9時～午後5時

※12日(金)は午後3時から、23日(火)は午後3

時まで

場所 レイクアルスタープラザ・カワサキ

生涯学習センター 1階エントランスホール

問合先 生涯学習課

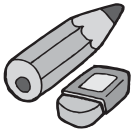

第17回 泉佐野市人権研究集会 ～差別撤廃条例を暮らしに活かそう～

「人権を守る市民の会」の活動をはじめ、さまざまな「草の根人権運動」の輪が広がり、「人権を大切にしよう」という人びとの意識は確実に広がっています。

しかし、一方で差別意識や忌避意識に基づく差別落書きなどの事象も起こっています。

この研究集会をさらなるきっかけにして、身近にある暮らしのなかの人権課題に関心を持ち、わたしたち自身に何ができるかをいっしょに考えましょう。

開催日 3月6日(日)

申込・問合先 人権研究集会事務局(人権推進課)

※手話通訳あり。

一時保育希望者は、2月19日(金)までに申し込んでください。

【全体会】

時間 午後1時～2時30分

場所 エブノ泉の森 大ホール

内容 ●基調報告
●落語「人と人、笑顔と笑顔」

講師 三遊亭楽団治(さんゆうていらくだんじ)さん

【分科会】

時間 午後2時50分～4時30分



差別撤廃条例

「泉佐野市における部落差別撤廃とあらゆる差別をなくすことをめざす条例」
～平成5(1993)年12月制定～

この条例は、部落差別をはじめ、在日外国人、障害者、女性などへの差別など、あらゆる差別をなくし、一人ひとりの人権がたいせつにされる「まちづくり」をめざしています。

分科会	テーマ・講師	場所
第1分科会 福祉と人権	「職務の創出 ～わが社の障害者雇用～」 後藤金丸さん (ダイキンサンライズ摂津株式会社 相談役)	エブノ泉の森 マルチスペース
第2分科会 国際社会と人権	「部落問題の現在(いま)をどう考えるのか ～同和対策審議会答申から50年～」 石元清英さん (関西大学 社会学部教授)	エブノ泉の森 レセプションホールR
第3分科会 子どもの人権	「ネットいじめの現状 ～問題点と取り組むべきこと～」 笠原麻央さん (長野総合法律事務所 弁護士)	エブノ泉の森 レセプションホールL
第4分科会 男女共同参画	「ニュースにみる、女と男の現在(いま)」 細見三英子さん (泉佐野市男女共同参画推進条例策定検討委員会 委員長)	エブノ泉の森 大会議室

西佐野台町会 ～我が町～

町会館が新築されました

西佐野台町会は、(財)自治総合センターのコミュニティ助成事業による助成金(宝くじ助成)の交付を受け、新しい町会館を整備しました。新しい町会館は、地域のコミュニティ活動の拠点として活用されます。



私たちの西佐野台町会は、JR阪和線「熊取」駅の大阪寄り西側に広がる丘陵地帯にある約200戸の町会です。開設以来約50年、全戸が町会加入という比較的まとまった町です。

しかしながら、今日まで「町会館」がなく、それでも町会は活動してまいりましたが、この度助成金(宝くじ助成)もいただき、「町会館」が完成しました。

去年11月7日に竣工式を行い、その翌日からは待ってましたとばかり、太極拳同好会(月4回)が活動を開始しました。また、カラオケグループ(月3回)、長生会による歌声サロンなどの利用も始まりました。町内の各グループにとっては、定期利用のできる本拠地ができました。

12月23日には、クリスマス会第1部(子供会とじじばば会のクリスマス会)、第2部(大人によるクリスマス会)を開催し、約80人の参加がありました。

年が明けて、1月10日からは中島宗舟さんによる「茶道教室」を始め、当初の目的であった「町会館の活用による町民のコミュニケーションアップ」の活動は、順調にすべり出したと考えております。

今後の課題としては、いかに継続していくかということ今年目標にあげ進めていく所存です。



市民公益活動団体紹介

問合せ先 市民協働課

市民公益活動団体の登録を募集しています

泉佐野市では、市民のみなさんが積極的にボランティア活動や公益的な活動に取り組むことができるよう、広報およびホームページにおいて登録している市民公益活動団体の情報を発信しています。

登録市民公益活動団体は、自主的、自発的に不特定かつ多数の者の利益の増進に寄与することを目的とした活動を継続的に行う非営利の団体で、次の全てに該当する団体です。

- 営利を目的とした団体ではないこと
- 団体の所在地が泉佐野市内であること。または、団体の主な活動拠点が泉佐野市内を中心に行われていること
- 会員の入退会に制限がなく、市民が開かれた形で活動や運営に参加していること。またはボランティアの受け入れが可能であること

- 法令、条例等に違反する活動をしていないこと
- 公序良俗に反する活動をしていないこと
- 宗教的活動、政治的活動、選挙運動等の活動をしていないこと

昨年12月現在、22の団体が、国際交流、子どもの健全育成、まちづくり、保健、福祉、スポーツ、就労支援、男女共同参画、防犯、情報化など、様々な活動分野において登録されています。

「私たちの活動を広く知ってもらいたい」「一緒に活動してくれる人を増やしたい」という団体のみなさん、ふるってご登録ください。

詳しくは、市ホームページ「市民公益活動情報サイト」をご覧ください。



スポーツ

スポーツ推進課 (J:COM末広体育館 [市民総合体育館] 内)
 ☎462-2000 Fax469-2286
 受付：午前9時～午後5時15分
 (休館日と土・日曜日以外の祝日除く)
 ※電話はおかけまちがいのないようにご注意ください。

市民競技大会

グラウンドゴルフ

日時 3月5日(土) 午前9時～
 場所 末広公園グラウンド
 対象 市内在住・在勤・在学者
 参加費 1人200円
 申込・問合先 2月16日(火)まで
 に所定の申込用紙に必要事項を
 記入し、参加費を添えてスポ
 ツ推進課へ



◆トランポリン 【10種目競技 (愛好者クラス)】

部 門	優 勝	準優勝	3 位
幼 児	上野愛美	岡本梨杏	山下颯太
小学1・2年生	近藤 葵	父川 碧	溝口友愛
小学3・4年生	毛利心音	伊地知里桜	江川いろは
小学5・6年生	岩田怜佳	田倉千櫻	横山ふみな
中・高校生	百崎つむぎ	小寺 和	上野山夢香

平成27年度 市民競技大会 結果 (敬称略)

【シンクロ競技 (愛好者クラス)】

部 門	優 勝	準優勝	3 位
幼 児	山下颯太・ 上野愛美	岡本梨杏・ 西岡 初	森永爽月・ 岩本悠汰
小学低学年	毛利心音・ 近藤 葵	濱田未琴・ 伊地知里桜	森永千尋・ 新谷優月
小学高学年	田倉千櫻・ 堀地由記子	岩田怜佳・ 宇佐美陽菜	江川いろは・ 横山ふみな
中・高校生	小寺 和・ 百崎つむぎ	射場ひより・ 野出明里	上野山夢香・ 横山美沙希
保護者・ 指導員混成 植野杯	岩本千春・ 古賀照人 山下颯太	岡本めぐみ・ 西村成生 —	横山由希子・ 荒地秀子 —

◆インディアカ

部 門	優 勝	準優勝	3 位
混合	ひねのB	ひねのA	ミッキー
女子	末広ダイヤモンド	ポテト	ウイングス

◆ソフトボール

部 門	優 勝	準優勝	3 位
一般 男子	J.s (ジェイズ)	ベイクラブ	佐野台スポーツ同好会・ ソレックスOB
小学生 男子	日根野ジュニアソ フト	泉佐野第一ソフト ボール	三小シャインズ
小学生 女子	日根野ジュニアソ フトボールクラブ	一小女子ソフトボ ールチーム	—

◆剣道



	部 門	優 勝	準優勝	3 位
個人戦	小学2年生以下	廣田翔空	和田翔栄	森田彩稀・中尾守志
	小学3・4年生	山口涼輔	小川彩香	辻ノ駿成・峯垣外和真
	小学5・6年生	桑田虎太郎	手束大星	宮本善洋・田中美久
	中学男子	上田青史	阪本 翔	中釜壺晟・大北疏人
	中学女子	下代実和	中釜詩菜	横江杏音・江川菜穂
	一般男子	堤 巧己	和田祐希宏	中野雅仁・甲山知生
	一般女子	石井里奈	竹田春奈	田口真弓・稲津三栄子
団体戦	小学生	中央剣友会B	心明館B	瓏誠会B・中央剣友会E
	中学生	心明館A	心明館B	心明館C・日根野中学校

健康増進センターをご利用ください！

市民の健康維持・増進のため、年間を通してプール・トレーニングジムが
 利用できます。
 ※表示料金はすべて税込です。

問合先
 健康増進センター
 (☎469-1000
 Fax469-6666)

利用者	プール	トレーニング	ランニング
一般 (高校生以上)	1回 600円 (月極 6,000円)	1回 400円 (月極 4,000円)	1回 200円
高齢者 (60歳以 上の市内在住者)	1回 300円 (月極 3,000円)	※小学生以下 利用不可	
3歳～中学生			1回 100円

障害者手帳を持っている人は無料

【お詫びと訂正】

広報1月号18ページの「平
 成27年度 市民競技大会 結果
 ◆少林寺拳法 組演武 小学高学
 年 最優秀賞」に誤りがありま
 した。
 正しくは、
「最優秀賞 竹田 真・今村尚浩」
 です。お詫びして訂正します。
 問合先 スポーツ推進課

泉佐野市体育協会 加盟団体の活動紹介

（剣道協会）

泉佐野市の剣道界は、戦後剣道の復興が認められるや、いち早く活動を始めた在郷剣士たちの努力により、幾多の変遷を経て、平成8年、市内で活動する団体の親睦と融和を目的として、剣道協会が設立されました。毎月一回の、有段者を中心にした質の高い充実した合同稽古会では、各人の努力と熱意が感じられます。

また、各道場においても、それぞれのレベルに合った適切な指導が行われています。

しかし、近年少子化のため少年少女剣士層の減少が著しく、高齢化が進んでいるのが現状です。

中学校の武道必修化に伴い、改めて「武道」が見直されています。剣道を通して、伝統文化・礼儀作法などを学ぶ良い機会と考え、組織の活性化、少年少女の育成に積極的に取り組んでいきたいと考えています。

問合せ 榎葉（☎465・3605）



各種相談の案内

気軽に相談してください。なお、祝・休日にあたる場合は変更する場合があります。

◎法律相談【予約制】

月曜日（第2月曜日除く）、第2水曜日
13:00～16:35

市役所1階相談室（問合せ：人権推進課）

◎労働相談【予約制】

第2木曜日 13:00～15:00

市役所1階相談室（問合せ：人権推進課）

◎行政相談

第3月曜日 13:30～16:00

市役所会議室（問合せ：人権推進課）

◎人権擁護委員による人権相談

第3月曜日 13:30～16:00

市役所会議室ほか（問合せ：人権推進課）

◎総合生活相談（人権侵害・就労支援・進路選択支援・生活相談）

●月～金曜日 9:30～16:30

人権推進課

泉佐野市民交流センター本館（☎464-5726）

南部市民交流センター本館（☎466-6464）

まちの活性課（就労支援のみ ☎469-3131）

●火～金曜日 9:30～16:30

公益社団法人 泉佐野市人権協会（☎458-7444）

●第3土曜日 10:00～12:00【予約制】

申込・問合せ その週の月曜日までに人権推進課へ

◎女性のための電話相談（☎469-7402）

第1～4水曜日 10:00～12:00、13:00～15:00

問合せ いずみさの女性センター

（☎469-7125）

◎経営相談【予約制】

第1・3・5火曜日（11・12・1月は毎週火曜日）10:00～17:00

市役所1階相談室（問合せ：まちの活性課 ☎469-3131）

◎消費生活相談

月～金曜日 9:00～16:30

消費生活センター（☎469-2240）

◎司法書士総合相談【予約制】

水曜日 13:30～16:30 消費生活センター

申込 大阪司法書士会（☎06-6943-6099）

受付 月～金曜日 10:00～16:00

◎行政書士相談【予約制】

第4金曜日 13:00～16:00 市役所1階相談室

申込 大阪府行政書士会泉州支部

（☎483-7373）

◎税務相談

第3水曜日（2・3月除く）13:00～16:00

市役所1階相談室（問合せ：税務課）

◎国保夜間納付相談

第3木曜日 17:30～20:00 国保年金課

◎後期高齢者医療保険料納付相談

第3木曜日 17:30～20:00 国保年金課

◎家庭児童相談（☎463-1937）

月～金曜日 9:00～17:00

◎子どもフリーダイヤル（☎0120-510-783）

月～金曜日 9:00～17:00

◎育児相談

●月・水・金曜日 9:00～16:00

泉佐野すえひろ保育園（☎466-5826）

●月～金曜日 10:00～16:00

地域子育て支援センター（☎469-3700）

◎子育て電話相談

鶴原保育園（☎463-0065）

月～金曜日 10:00～16:00

◎母子・父子・寡婦家庭の相談

月～水・金曜日 9:00～17:00 子育て支援課

◎教育相談

●さわやかルーム（☎463-5933）

月～金曜日 9:00～15:30

●シャイン（☎464-8750）

月～金曜日 10:15～15:30

◎身障者相談

第2・4金曜日 13:00～16:00

社会福祉センター2階（問合せ：障害福祉総務課）

◎知的障害児（者）よろず相談

第4金曜日 10:00～12:00

社会福祉センター2階（問合せ：障害福祉総務課）

◎心配ごと相談

月曜日 13:00～16:00

社会福祉センター2階

（問合せ：社会福祉協議会 ☎464-2259）

◎高齢者相談

月～金曜日 8:45～17:15

社会福祉センター2階

（問合せ：地域包括支援センター ☎464-2977

Fax462-5400）

◎障害者相談

月～金曜日 8:45～17:15

社会福祉センター2階

（問合せ：基幹相談支援センター あいと ☎464-

3830 Fax462-5400）

◎高齢者・障害者の権利擁護に関する相談

月～金曜日 8:45～17:15

社会福祉センター2階

（問合せ：泉佐野市権利擁護支援センター【社

会福祉協議会内】☎464-2259 Fax462-5400）

◎赤ちゃん相談会【予約制】

第4木曜日 13:30～14:10

保健センター（☎463-6001）

◎健康相談・栄養相談【予約制】

第3火曜日 9:30～12:00

保健センター（☎463-6001）

◎肝炎ウイルス検査【予約制】

第1水曜日（祝日除く）9:30～10:00

泉佐野保健所（☎462-7703）

◎HIV即日検査（匿名可）

第1・3月曜日（祝日除く）13:00～14:00

泉佐野保健所（☎462-7703）

◎風しん抗体検査【予約制】

第1・3月曜日（祝日除く）10:00～11:00

泉佐野保健所（☎462-7703）

◎こころの健康相談（アルコール依存症・認知症含む）【予約制】

月～金曜日（祝日除く）9:00～17:45

来所の場合は電話で予約してください。

泉佐野保健所（☎462-4600）

◎医療に関する相談

月～金曜日（祝日除く）9:00～16:00

泉佐野保健所（☎462-7701）

いずみさの昔と今 第242回

泉佐野の文化遺産

「日根荘の世界」絵図と鳥瞰図

泉佐野市の文化遺産は、長い年月を超え、古くから育まれてきた風土や暮らしの中で受け継がれてきました。市域に残る社寺や民家などの建造物、仏像や絵画、地域をつないだ旧街道、史跡など、これらは郷土性の高い歴史的な資源として、人びとの日常生活において身近に存在し、地域コミュニティの形成に大きな役割を果たしてきました。泉佐野市には、全国に誇るべきこのような文化遺産が数多くあります。

写真は、昨年1月に開催したあべのハルカスでの展覧会「国史跡日根荘」で、観覧者とともに作成した「大木鳥瞰図」です。鳥瞰図は、鳥が高いところから地上を見おろすように描いた図です。上空からの美しい自然あふれる泉佐野の景色の中にたくさんの文化遺産が描かれ、いつもと違う角度から見ただけです。さらに昨年9・10月には、大阪湾から山間部までを「泉佐野鳥瞰図」として講座参加者とともに作成



▲大木鳥瞰図

レイクアルスタープラザ・カワサキ歴史館いずみさの
☎469-7140
Fax469-7141
休館日 月曜日
(祝日の場合は翌日)
開館時間
午前9時～午後5時
(入館は午後4時30分まで)
入館料 無料

し、この2枚で泉佐野市域の大部分を鳥瞰図で表現しました。国史跡日根荘遺跡の火走神社(大木)、土丸・雨山城跡(土丸・熊取町)、慈眼院や日根神社(日根野)、重要文化財の奥家住宅(南中樫井)、さらには旧新川家住宅(本町)、蟻通神社(長滝)、または熊野街道、溜め池群など、鳥瞰図を通して自然と伝統にうまく融合し、相互に関連性をもたらし築かれてきた文化遺産の存在を見ることが出来ます。このような泉佐野の文化遺産を紹介する展覧会を2月28日までレイクアルスタープラザ・カワサキ歴史館いずみさので開催しています。制作した鳥瞰図と市内に残る古絵図や実物資料などとの比較をすることで、現在から過去へ遡りながら、歴史の長い流れの中で泉佐野の風景がどのように継承され、移り変わり、地域で生かされてきたのかを紹介します。

消費生活センターだより

見守りリー→

相談受付
午前9時～
午後4時30分

相談はお早めにセンターへ!!

南海線「泉佐野」駅前
☎469-2240

結婚式に係るトラブル

【事例】

ネットで調べた結婚式場へ向いた。式の日取りは未定と伝えていたが、案内後「今日申し込めば割引特典が付く」と強く勧められ、4カ月後に式を挙げる予定にして、申込金10万円をクレジットカードで支払った。やはり、会社の都合で日程が合わず、一週間後に、半年ほど式を伸ばしたいと伝えた。すると、特典が付かなくなり、30万円も高くなると言われたので、キャンセルを申し出ると、キャンセル料が見積額の20%で40万円になると言われた。約款に書いてあるというが、キャンセル料について説明を受けた覚えがないので納得できない。

【解説】

結婚式に係る相談は、全国の消費生活センターに過去5年間で、毎年千件以上寄せられています。事例のように、キャンセル料に関する相談が最も多くなっています。

事例では「特典を強調し、不利になるキャンセル料について十分な説明があつたとはいえないこと、まだ見積りだけで具体的な打合せをしていないこと」をセンターから伝え、結果、キャンセル料は申込金10万円で解約できました。

しかし、最近ではキャンセル料条項に定められた金額が問題となり、裁判になったケースでも、消費者側の主張が認められることが難しい状況となっています。キャンセルに至らないよう、契約には注意が必要です。

- 契約を急がされても、その場でサインをしたり申込金を支払ったりしない
- 契約締結前に、契約の成立時期やキャンセル料についても確認しましょう
- 担当者との打合せ(結婚式サービスの内容や式の進行)を綿密に行い、意思疎通を図りましょう

乳児の結核予防接種 (BCG)

日時 2月18日(木) 午前9時30分～11時
対象 平成27年2月19日～9月19日生まれの乳児
持ち物 予診票、母子健康手帳(忘れると接種できません)
場所・問合先 保健センター

スタートの頃からの 離乳食講習会 (予約制)

簡単に美味しくできる離乳食の基本を紹介します。
日時 2月25日(木) 午後1時30分～3時
定員 15人(先着順)
持ち物 母子健康手帳
場所・申込・問合先 保健センター
※講習会后、赤ちゃん相談会もしています。体重計測が自由にできます。
「3回食の頃から」の次回は3月実施予定

児童手当を振り込みます

平成27年10月～平成28年1月分の児童手当を2月10日(水)に振り込みますので、指定口座を確認してください。
支給は申請日の翌月分からとなります。転入や出生などで新たに手当の受給資格が生じた場合は、事由が発生した翌日から15日以内に、できるだけ早く手当の認定請求をしてください。
申請・問合先 子育て支援課
※公務員は勤務先へ問い合わせてください。



毎月19日は「食育の日」

定期的に歯科健診をうけて、美味しく食べよう。
～カミング30(サンマル)～
ひとくち30回しっかり噛もう。
問合先 保健センター

母子・父子相談

母子・父子を取り巻く生活上の問題や、離婚相談などに、母子・父子自立支援員が応じます。
ひとりで悩まず、どんなことでも気軽に相談してください。

【こんなことで悩んでいませんか】

- 突然、パートナーを失いどうしていいかわからない
- 暮らし向きや子どもの学費などで困っている
- 年金や各種手当、医療助成について知りたい
- 病気などで家事や育児ができない
- 子どもの養育、しつけ(教育)のことで悩んでいるなど

相談・問合先 子育て支援課

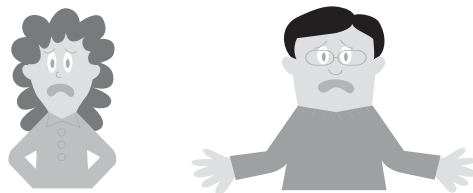

保育料の口座振替納付

便利で確実な口座振替をご利用ください。
振替日 毎月25日(非営業日の場合は翌営業日)
取扱金融機関 市内に支店のある銀行(りそな、三菱東京UFJ、池田泉州、三井住友、紀陽、近畿大阪、南都、関西アーバン、ゆうちょ)、大阪泉州農業協同組合、大阪信用金庫、近畿労働金庫、きのくに信用金庫
申込 保護者名義の預貯金通帳と届出印鑑を持参し、各金融機関へ
※申請用紙は、子育て支援課または取扱金融機関の市内支店など窓口にあります。
問合先 子育て支援課

出張保育

在園児や保育士さんたちと、公園で一緒に遊びませんか。
※申込不要、参加無料
日時 毎月第1月曜日(祝・休日除く) 午前10時～11時
※天候などにより中止する場合があります。
場所 湊公園(泉佐野ルーテル保育園の海側)
対象 0～3歳児
問合先 泉佐野ルーテル保育園
(湊3丁目13-11 ☎463-1436)



4月から

子ども医療費助成制度の通院助成対象を中学3年生まで拡大

子ども医療費助成制度の改正により、4月1日から通院の助成対象について、「小学4年生年度末まで」から「中学卒業年度末まで」に拡大します。
新小学5年生から新中学3年生の児童については、事前に申請書の提出が必要となりますので、別途通知を送ります。(申請書の提出がない場合、医療費助成が受けられませんので注意してください。)

問合先 子育て支援課



市立
図書館

毎週月曜日、11日祝、25日休は休館
【レイクアルスタープラザ・カワサキ中央図書館】
 開館時間 午前9時30分～午後7時（日曜日は午後5時まで）
 ☎469-7130 Fax469-7131
【佐野・長南公民館 図書室】
 利用時間 午前9時30分～午後5時
 佐野公民館 図書室 ☎463-6035
 長南公民館 図書室 ☎465-1101



古本交換市・リサイクル本市 ～本の有効活用をしよう～

みなさんが家庭で読み終えた本を、受付期間中に受付場所へ持参すると、その冊数分の交換券と引き換えます。※文庫本は文庫本同士で交換。学習参考書、雑誌、マンガ、破損・汚損している本などは交換できません。

リサイクル本市は、古本交換市で引き取りのなかった本を持ち帰りいただけます。

開催日 ●古本市…2月27日(出) ●リサイクル本市…3月5日(出)

時間 午後1時～3時

場所 レイクアルスタープラザ・カワサキ中央図書館 2階視聴覚室

古本受付 2月2日(火)～26日(金)(休館日除く)にレイクアルスタープラザ・カワサキ中央図書館、佐野・長南公民館 図書室へ

※交換券は古本交換市当日に限り有効。希望の本がないときはご了承ください。リサイクル本市は、持ち帰る本がなくなり次第終了します。

新着図書案内

【一般書】

▶「デジタル遺品」が危ない(萩原栄幸) ▶あなたの空き家問題(上田真一) ▶大空に賭けた男たち(杉本貴司) ▶だし生活、はじめました。(梅津有希子) ▶四角い卵(サキ) ▶老いも死も、初めてだから面白い(下重暁子) ▶陽気なギャングは三つ数えろ(伊坂幸太郎) ▶ギリギリ(原田ひ香) ▶ふなふな船橋(吉本ばなな)

【児童書】

▶あやとりであそぼ! ▶おぼけがとりつくおんがくかい(むらいかよ) ▶へんしん! へなちょこヒーロー(野泉マヤ) ▶おとうさんぼくね…(長谷川義史) ▶ノラネコぐんだんおすしやさん(工藤ノリコ) ▶わがまんまちゃん(こがようこ)

※上記以外の新着図書については、問い合わせてください。

土曜子どもシアター
 日時 2月13日(土) 午後2時～
 内容 「桃太郎(ほか) (69分)」

いずれも 場所 レイクアルスタープラザ・カワサキ中央図書館 2階視聴覚室
 定員 80人(先着順) ※申込不要、参加無料

アフタヌーンキネマ
 図書館午後の映画
 日時 2月20日(土) 午後1時30分～
 内容 「スタンド・バイ・ミー」(85分)

おはなし会

絵本の読み聞かせ、手遊びなどをします。

日時 2月17日(水)、3月2日(水) 午前11時～11時30分

場所 レイクアルスタープラザ・カワサキ中央図書館 2階視聴覚室
 ※申込不要、入場無料



移動図書館 いちよう号巡回表

ステーション名	2月	3月	曜日	時間(午後)	ステーション名	2月	3月	曜日	時間(午後)
末広小学校正門	3日 24日	16日		1時00分～2時00分	府宮鶴原中央住宅集会所	19日	11日		2時10分～3時10分
長滝町会館	3日 24日	16日		2時20分～3時20分	上瓦屋ちびっこ広場	19日	11日	金	3時30分～4時30分
上大木河原織布前	3日 24日	16日		3時50分～4時30分	大木小学校運動場前	12日	4日 25日		1時10分～2時10分
日根野小学校裏門	17日	9日 30日	水	1時10分～2時10分	府宮長滝住宅集会所	12日	4日 25日		2時40分～3時40分
府宮泉ヶ丘住宅集会所	17日	9日 30日		2時40分～3時40分	府宮佐野台住宅 一斉清掃ゴミ置き場前	20日	12日		1時15分～2時15分
佐野台小学校東門	10日	2日 23日		1時25分～2時25分	貝田町会館	20日	12日		2時30分～3時10分
下瓦屋保育園横	10日	2日 23日		2時45分～3時45分	新家町会館	20日	12日		3時30分～4時30分
上之郷小学校裏門	18日	10日 24日		1時10分～2時10分	樫井西町若宮神社境内	6日 27日	19日		1時00分～2時00分
安松町会館	18日	10日 24日	木	2時30分～3時10分	府宮羽倉崎住宅 中央集会所	6日 27日	19日	土	2時15分～3時15分
西出町会館	4日	3日 17日		2時20分～3時00分	湊町会館	6日 27日	19日		3時40分～4時30分
府宮鶴原北住宅集会所	4日	3日 17日		3時30分～4時30分	羽倉崎実行組合集会所(旧JA 大阪泉州羽倉崎支店) 駐車場	13日	5日 26日		1時20分～2時00分
日新小学校南門	5日 26日	18日		1時20分～2時20分	いこらも～る泉佐野 臨時駐車場	13日	5日 26日		2時20分～3時20分
野々地蔵町内会館	5日 26日	18日	金	2時50分～3時30分	北中ちびっこ広場	13日	5日 26日		3時30分～4時30分
土丸長生会館	5日 26日	18日		3時50分～4時30分					

※交通事情・天候などにより、遅れたり予定を変更したりする場合があります。

視覚障害者向け
 対面朗読サービス
 利用には事前の申込が必要です。詳しくはレイクアルスタープラザ・カワサキ中央図書館へ問い合わせてください。



【受付時間】

- レイクアルスタープラザ・カワサキ生涯学習センター、佐野・長南公民館
火～日曜日（祝・休日除く）午前9時～午後5時15分（日曜日は午後5時まで）
- 青少年センター 月～土曜日（祝・休日除く）午前9時～午後5時
- いずみさの女性センター 火～土曜日（祝・休日除く）午前9時～午後5時15分
- 北部・南部市民交流センター 本館 月～金曜日（祝・休日除く）午前9時～午後5時
- レイクアルスタープラザ・カワサキ歴史館いずみさの
火～日曜日（月曜日が祝日の場合開館し、翌日が休館）午前9時～午後5時
- J:COM末広体育館（市民総合体育館）
火～日曜日（月曜日が祝日の場合開館し、翌日が休館）午前9時～午後5時15分

※祝日の開館状況は各施設にお問い合わせください。
また、身体の障害などにより、配慮が必要な場合は申込時にお知らせください。



文化・教養

佐野公民館
☎463・6181
Fax 469・2243

■好評！「味噌づくり」(全3回)
〜手作り味噌と人気の「塩麴」〜
日時 3月2日(水)・4日(金)・5日(土)
午前10時～午後0時30分
対象 16歳以上
定員 16人(先着順)
材料費 1,400円
持ち物 エプロン、タオル2枚、ふきん、持ち帰り用容器2個(3ℓ・2ℓの広口ビン)、ペットボトル500ml1本
申込 2月6日(出)以降に電話、FAXで。材料費の納入・キャンセルは2月19日(金)まで
※初めての人の優先
■スイーツをつくらう
食事のあとのお楽しみ！
今回は、幸せを感じるスイーツをつくりまます。
日時 3月8日(火)
午後1時～3時
メニュー ソフトクッキー、フルーツカスタード、蒸しカップケーキ
対象 16歳以上
定員 16人(先着順)
講師 奥野文子さん(佐野公民館登録クラブ講師)

材料費 600円
持ち物 エプロン、ふきん、三角巾
申込 2月10日(水)以降に電話、FAXで。材料費の納入・キャンセルは2月24日(水)まで

■明治クッキングサロン
〜料理自慢も新発見！〜
「ひとわざプラスメニュー」
大人DEクッキング
日時 3月15日(火)
午前10時～午後1時
メニュー 山菜おこわ、鮭の味噌ヨーグルト蒸し、とろとろ和風ブラマンジェ
対象 16歳以上
定員 24人(先着順)
講師 川西祥子さん(榊明治関西お客様相談室)
材料費 500円
持ち物 エプロン、ふきん、三角巾
申込 2月13日(出)以降に電話、FAXで。材料費の納入・キャンセルは2月26日(金)まで

効果を取り入れた楽しい教材を用いて、生きる力集中力・想像力・コミュニケーション力(シヨン力)を磨いてみませんか？
日時 3月11日(金)
午前10時～正午
定員 20人(先着順)
講師 小野寺真輝さん(色育アドバイザー)
資料代 100円
※教材は用意します。
持ち物 12色程度の色えんぴつ
申込 2月10日(水)～3月1日(火)に電話、FAXで
※一時保育(1歳6か月以上・定員4人・先着順)あり、希望者は申込時に

■春休み
親子でアイシングクッキー作り
親子それぞれアイスクリーム・ソフトクリーム・キャンディーの3枚ずつ作ります。
アイシングの着色にも挑戦！最後にアラザンやお花・リボンなどをたくさん使って可愛く仕上げましょう。



四季彩クラブ
楽しくみんなで水彩、色えんぴつ、水墨画、油絵など学んでいます。ぜひ一緒に！
日時 第2・4日曜日
午前10時～正午
※活動時間に直接見学にきてください。



日時 3月26日(土)
午後1時30分～3時
対象 満5歳～小学生の子どもと保護者
定員 10組(先着順)
講師 高木はる奈さん(USAAI シングクッキーマスター認定講師)
材料費 1組1,500円
※子ども1人につき800円追加
持ち物 エプロン、三角巾、マスク、ふきん2枚、筆記用具、持ち帰り用箱(16cm×12cm×深さ約2cm以上)
申込 2月12日(金)以降に電話、FAXで。材料費の納入・キャンセルは3月18日(金)まで
※一時保育(1歳6か月以上・定員2人・先着順)あり、希望者は申込時に

文化・教養
健康
福祉
スポーツ
歴史
相談
その他

文化・教養 (つづき)

南部市民交流センター本館
 ☎4666・1641
 Fax 4666・4744

■健康料理教室

「おうちランチもバランスよく食べよう」～簡単ランチをひと手間であれ美味しく～
 (健康マイレージ対象)

日時 2月25日(休)
 午前10時～午後1時

メニュー 秘密の鮭チャーハン、中華コーンスープ、中華春雨サラダ、常備菜・きのこの時雨煮、お楽しみデザート

対象 自身や家族の健康のために栄養や料理を学びたい人

定員 22人(先着順)

講師 三澤律子さん

材料費 800円

持ち物 エプロン、マスク、三角巾、ふきん2枚、筆記用具

申込 2月4日(休)以降に本人が電話、FAXで

■レッツ・パパークッキング

「健康寿命を延ばそう⑥」

～甘いものにご用心～

(健康マイレージ対象)

「これからのを考へる男性」を応援します。

日時 3月8日(火)
 午前10時～午後1時

文化・教養

健康

福祉

スポーツ

歴史

相談

その他

メニュー わかめご飯、じゃが芋と三つ葉のかき揚げ、ひじきの煮物、和風コールスローサラダ、かき玉汁

対象 料理や健康に関心のある男性

定員 10人(先着順)

講師 三澤律子さん

材料費 800円

持ち物 エプロン、マスク、三角巾、ふきん2枚、筆記用具
 申込 2月4日(休)以降に本人が電話、FAXで

長南公民館

☎4655・0786
 Fax 4655・1103

ヨイガ シャンティ

生涯健康に暮らしたい人の無料一日体験。見学はいつでも可。

日時 第1・3土曜日
 午後1時～3時

問合せ

角城(☎484・4649)

※服装は体操のできるもので

北部市民交流センター本館

☎4644・5725
 Fax 4699・2284

■マスキングテープとUVレジンで小物作り

日時 2月23日(火)午前10時～正午

定員 15人(先着順)

対象 16歳以上

講師 マスキングテープと雑貨の店 Yula-moco (ユラモコ)

材料費 1,000円(作品により異なる)
 申込 2月8日(月)～17日(水)に電話、FAXで。キャンセルは2月17日(水)まで

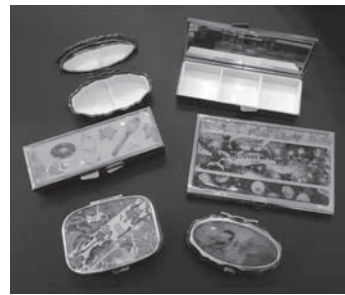

■ヴィクトリアン風のレースブローチ

日時 2月26日(金)午前10時～正午

定員 10人(先着順)

対象 16歳以上

材料費 1,500円

講師 谷川千恵子さん(北部市民交流センター本館登録講師)

申込 2月5日(金)～19日(金)に電話、FAXで。キャンセルは2月19日(金)まで



(一財)泉佐野みどり推進機構
 りんくう中央公園
 ☎4699・3332

■癒されweek

開催日(2月)	講座名
①16日(火)	プリザーブドフラワー
②19日(金)	パーソナルカラー診断

●午前の部
 午前10時30分～午後0時30分
 ●午後の部
 午後1時30分～3時30分

定員 各12人(先着順)

講師 ①太田知佳子さん(アトリエフルール 癒〜美クラブ)

②砂田里美さん(ハートルージュ 癒〜美クラブ)

受講料(材料費含む)

各2,500円

持ち物 ①はさみ、持ち帰り用袋

申込 各開催日の3日前まで

■絵手紙教室

～おひな様を描こう～

日時 2月15日(月)

午後1時30分～3時30分

定員 12人(先着順)

講師 前河直子さん(ゆーもあーと)

受講料 1,500円(材料費含む)

申込 2月12日(金)まで



各種文化・教養

■第394回観の会

日時 2月18日(木)午後7時～8時30分 ※毎月第3木曜日開催
 場所 佐野公民館
 テーマ 阪南市山中その2
 山中深のお話

話す人 北山 理さん

問合せ 岡村(☎464・7723)
 ※申込不要、参加無料

健康

南部市民交流センター本館

☎4666・1641
 Fax 4666・4744

■介護予防教室

「健康マイレージ対象」

15分間のフットスパ(足浴)で

血行を促進し、リフレッシュしませんか?入浴困難な高齢者にもお

すすめです。

日時 2月23日(火)

午後1時30分～3時

※時間内ならいつでも参加可

対象 おおむね60歳以上

定員 10人(先着順)

申込 2月4日(休)以降に本人が電話、FAXで ※受講無料



健康(じょうき)

保健センター

☎463・6001
Fax 461・4571

ウォーキング会

手軽に安全にできる運動「ウォーキング」をしませんか?
仲間と「ここにこペース」で歩きましょう!
日時 2月8日(月) 午前9時30分～10時30分 ※雨天中止
集合場所 檀波羅公園(松風台西) 交差点西側) 内の広場
コース 大細利池周回コース
対象 医師から運動を止められていない市内在住者
持ち物 タオル、飲料水

協力 ヘルスアップ推進員
※申込不要、参加無料。服装・靴は運動のできるもので



はじめてみよう!健康体操

～ゴムチューブで簡単筋トレ～
日時 2月16日(火) 午前10時～11時
対象 医師から運動を止められていない市内在住者
定員 20人(先着順)
持ち物 タオル、飲料水

申込 電話、FAXで
※参加無料。服装は運動のできるもので

元気に体操いちにいさん!

～ロコトレ～

ロコモティブシンドローム予防の体操を紹介します。
日時 3月1日(火) 午前10時～11時
対象 介護認定を受けていない65歳以上の市内在住者
定員 20人(先着順)
持ち物 タオル、飲料水
申込 電話、FAXで
※参加無料。服装・靴は運動のできるもので

健康教室

骨粗しょう症予防で健康寿命を延ばしましょう!
医学的見地より最新情報をお届けします!
(健康マイレージ対象)

健康で長生きするために、からだにいいことはじめましょう!
日時 3月10日(木)
午後1時30分～3時

対象 市内在住者

定員 50人(先着順)

講師 中村 薫さん

(泉佐野泉南医師会 医師)

持ち物 健康手帳、健康マイレージカード(あれば)

申込 2月10日(水)以降に電話、FAXで ※受講無料

りんくう総合医療センター

☎469・3111
Fax 469・7929

生活習慣病予防教室

～生涯歩ける足でいるために～
日時 2月18日(木)
午後1時～2時
場所 3階 大会議室

内容・講師

●予防ケアを中心に(看護師)
●5分のできる簡単足首運動(理学療法士)
問合先 地域医療連携室
※申込不要、受講無料

市民大学健康講座 2月例会

「作業療法って何だろう?」
病気の予防・治療について健康講座を毎月開催しています。
健康相談も行いますので、気軽に参加してください。
日時 2月20日(土) 午後2時～4時
場所 3階 大会議室
講師 安江優美、藤田将敬(リハビリテーション科 作業療法士)
問合先 地域医療連携室
※申込不要、受講無料

各種健康

市民の文化講演会

日時 2月13日(土) 午後2時～4時
場所 スターゲイトホテル関西エポータ6階アクアマリンルーム

内容・講師 「チエンバロで綴る珠玉の小品」山名敏之さん(和歌山大学 教授)
定員 200人(先着順)
共催 不二製油株式会社、ゲートタワーI>クリニック

問合先 NPOりんくうメディアカルプラザ(リメップ) ☎473・5510

※申込不要、参加無料

はじめましよう介護予防!

銭湯で健康づくり

～認知症予防～

泉佐野浴場組合の協力で地域健康教室(30分程度)を実施していきます。終了後に無料で入浴もできます。
対象 65歳以上
以上の市内在住者と家族
問合先 高齢介護課
※申込不要、参加無料

開催日	場所	定員(先着順)
2月18日(木)	羽倉崎温泉(東羽倉崎町6-10)	男女各25人
25日(木)	なごみ湯(笠松1丁目3-23)	40人

元氣プログラムこころのセルフケア～自分らしく生きる～

「聴くことからはじまる」

「コミュニケーション」

わたしたちは、ふだん何をきいているのか?
「聴く」とは何か?を探求しながら、心身を使って行うコミュニケーション

セッションを体験します。

日時 3月2日(水) 午前10時～正午
場所 熊取町煉瓦館
定員 20人(先着順)

講師 岩橋由莉さん(表現教育家)
受講料 1,000円(資料代含む)

申込・問合先 住所、氏名、電話番号を記入し、FAXで特定非営利活動法人ピンクリボン大阪(富尾) ☎090・5463・8954
Fax 453・2099)へ

男女共同参画ひろめ隊

月1ラジオ体操会

「女性の健康週間」(3月1日～8日) 特別セミナー
(健康マイレージ対象)
女性特有の疾患やからだのことに知ることは自分自身に対する思いやりです。
元気で美しくこれからも活躍していくために、どうぞ参加してください。

日時 3月7日(月) 午前10時～正午
場所 南部市民交流センター本館
テーマ 「健康で美しく活躍し続けるために」

定員 15人(先着順)

講師 保健センター 保健師

申込・問合先 人権推進課

※参加無料。服装は体操のできるもので

文化・教養

健康

福祉

スポーツ

歴史

相談

その他

健康(つぎ)

■第69回市民健康ハイキング

(健康マイレージ対象)

日時 3月19日(土) 午前9時〜午後5時(予定) ※雨天決行

場所 海南市 JR「海南」駅〜藤白神社〜地藏峰寺など(山道、坂道多し) ※変更の場合あり

集合・解散場所 市役所玄関前

※目的地までは貸切バスで移動

対象 市内在住者

定員 80人(申込多数の場合は抽選)

参加費 1,000円

申込問合せ先 2月23日(火)(必着)

までに、往復ハガキに参加者全員
の住所・氏名・年齢・電話番号を
記入し、☎598・8550 泉佐
野市役所 国保年金課「第69回市
民健康ハイキング」係へ

※重複、1枚で5人以上、往復ハ
ガキ以外での申込などは無効

公開抽選会 2月25日(木)午後1時
30分〜 市役所3階302会議室

※抽選結果は返信ハガキでお知ら
せします。当選者は3月11日(金)ま
でに当選ハガキと参加費を持参し
国保年金課へ



福祉

いずみさの
ファミリーサポートセンター

☎463・3530

子育ての手助けが必要ときに
備えて、ぜひ入会登録してくださ
い。 ※登録無料

登録手続場所
ファミサポ、子育て支援課、交
流会会場、4カ月・1歳6カ月健
康診査会場(保健センター)

いずれも

申込は午前10時〜午後4時

■産後の身体を整える

「身体にやさしい産後ヨガ」

姿勢を良くし、体調を整える
赤ちゃんと一緒に外へ出て、息
抜きをしませんか?他のママとの
会話を楽しむことができます。

日時 2月11日(祝)

午前10時30分〜11時30分

場所 次世代育成地域交流セン
ター 多目的室

対象 産後1カ月以降の母親
(赤ちゃんと一緒に受講可)

定員 20人(先着順)

講師 金沢久美子さん(助産師)

参加費 300円

(会員100円・当日入会可)

持ち物 大きめのバスタオル、飲
み物、汗拭き用タオル

※服装は運動のできるもので

申込 2月8日(月)以降に電話で

※参加者5人以上で開催

■お母さんの憩いの場

Mama cafe「SORISO

BEATO」(ソリソン・ビート):
至福の微笑)

子どもを連れての参加もOK!
日時 2月12日(金)・26日(金)

午前10時〜午後2時(出入り自由)

場所 次世代育成地域交流セン
ター 料理室・和室

対象 妊娠中・育児中の人

参加費 各200円

(会員100円・当日入会可)

持ち物 弁当(必要な人)

※申込不要

■ファミサポ交流会「のいち」

〜お楽しみ会〜

今年度、最後の交流会です。何
かあるかな?何が出るかな?
会員以外の参加も大歓迎。

日時 2月18日(木)

午前10時〜正午

場所 レイクアルスタープラザ・
カワサキ生涯学習センター 多目
的室

対象 市内在住・在勤の親子

参加費 200円

(会員無料・当日入会可)

※申込不要

■親子ふれあいベビーマッサージ

〜不調を解消する〜

夜泣き、便秘などの不調改善に、

ベビーマッサージで寒い冬を元気
に過ごしましょう。

日時 2月25日(木)

午前10時30分〜正午

場所 次世代育成地域交流セン
ター 和室

対象 2カ月〜1歳前後の赤ちゃん
と保護者

定員 10組(先着順)

講師 きたがわひろみさん(関
西アロマセラピストフォーラム認
定講師)

参加費 800円

(会員600円・当日入会可)

持ち物 バスタオル2枚、ビニ
ールシート1枚、赤ちゃんの飲み物

申込 2月8日(月)以降に電話で

■ファミサポ提供会員研修「一般公
開 仕事に役立つメール「力」を
つける

〜そのメールは正しいですか?
送ったメールは消せません!〜

なにげなく使っているメール
の基礎とマナーを学び、トラブル
を防ぎましょう。

日時 2月26日(金) 午前10時〜11時

場所 次世代育成地域交流セン
ター 多目的室

対象 正しいメールを学びたい
人・お悩みの人

定員 20人(先着順)

講師 窪田勝代さん(SDLパソ
コンサポートキャリア・デベロッ
PMENT・アドバイザー)

参加費 300円

(会員100円・当日入会可)

申込 2月8日(月)以降に電話で

■ひなまつり会&食育遊び

〜ケーキ作りとスイーツ〜

簡単ひなまつりメニュー作り、
食育遊び、写真撮影会など、ひな
まつりをみんなで楽しみましょ
う。

日時 3月3日(木)

午前10時30分〜午後2時

場所 次世代育成地域交流セン
ター 料理室

対象 就学前の子どもと保護者

定員 10人(先着順)

講師 きたがわひろみさん(栄
養士)、こまつなきなこさん(栄
養士)、食生活改善推進協議会の
みなさん

材料費 大人800円(会員60
0円・当日入会可)、子ども1人
200円

持ち物 エプロン、三角巾、子ど
も用スプーン・フォーク、抱っこ
ひも、ベビーカーなど

申込 2月15日(月)以降に電話で

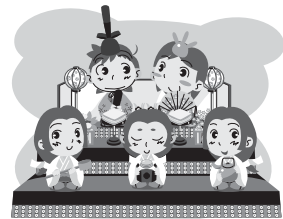



福祉(つづき)

各種福祉

■「番匠谷紗衣」(癒しの歌姫)

ミニライブ&シャッピール体験

甘酒を無料で振る舞います。

日時 2月12日(金)午後2時開演

対象 60歳以上の市内在住者

定員 120人(先着順)

主催 泉佐野市社会福祉協議会

(社会福祉センター指定管理事業)

場所・申込・問合せ 2月10日

㈫までに社会福祉センター(☎

464・2563)へ

※入場無料

■司法書士による「成年後見セミナー」

開催日 2月13日(出)

時間・内容

①午後2時〜3時(開場:午後1

時40分)・「成年後見制度の概要」

成年後見センター・リーガルサ

ポート大阪支部岸和田ブロック会

員によるパネルディスカッション

②午後3時〜4時・個別相談会

場所 貝塚市民福祉センター4

階大会議室(貝塚市串中1丁目10

番1号)※車で来場の方は市役所

の駐車場をご利用ください。

対象 近隣市町在住者

定員(先着順)

①50人程度②8組

共催 大阪司法書士会、公益社団

法人 成年後見センター・リーガ

ルサポート大阪支部

後援 泉佐野市

問合せ 成年後見セミナー実行委

員会(湯川 ☎493・2817)

※申込不要、参加無料

■小地域ネットワーク活動

報告集会

日時 2月17日(水)

午後1時30分〜4時

場所 エブノ泉の森小ホール

内容

●記念講演&舞謡ショー:講師:

門戸竜二さん(俳優)

●実践報告:末広地区福祉委員

会、小ざくらネット(二小地区福

祉委員会)

対象 地域の福祉活動に関心のあ

る人

定員 400人(先着順)

申込・問合せ 泉佐野市社会福祉

協議会(☎464・2559)

※参加無料



▶門戸竜二さん

■地域活動支援センター・ルリエ

日時 2月20日(出)

午前10時〜午後2時

場所・問合せ 地域活動支援セン

ター・ルリエ(春日町1番25号 ☎

050・1559・0531)

※春日神社より南西へ約50m、春

日通り商店街内

■ボランティアの集い

日時 2月24日(水)

午後1時〜3時30分

場所 社会福祉センター3階

問合せ 社協ボランティアアセン

ター(☎464・2259)

※ボランティアセンターの開館は

平日の午前9時〜午後5時です。

気軽に利用してください。



■認知症カフェ

「オレンジカフェいずみさの」

認知症の人やその家族、認知症

に関心のある市内在住・在勤者を

対象に、専門職と互いに交流でき

る茶話会です。

※2月26日は、貴志 豊さん(ゆ

たかクリニック 医師)による講

演を予定しています。

日時 2月26日(金)、3月18日(金)

午後1時30分〜3時30分

場所 社会福祉センター3階

問合せ 泉佐野市社協地域包括支

援センター(☎464・2977

Fax 462・5400)

※申込不要。コーヒー・紅茶など

を100円で提供します。



■おじちゃんの絵本講座

「豊かな感性」絵本から」

子どもが好きな絵本。絵本って

いいな。

保護者向けの絵本講座・読み聞

かせをします。

日時 3月16日(水)

午前10時〜11時30分

場所 次世代育成地域交流セン

ター多目的室

定員 50人(先着順)

講師 津留勝一さん(津留の恩返

舎)

申込・問合せ 2月22日(月)以降の

午前9時〜午後4時に電話、F

AXで子育て支援センターつく

しんぼ(☎469・0660 Fax

469・0670)へ

※一時保育希望者は申込時にお知

らせください。

スポーツ

■デイスコン体験講座

老若男女問わず、誰もが、楽し

く、熱くなれるゲーム感覚の新た

な屋内スポーツです。

※見学のみ可

日時 3月13日(日)

午後1時30分〜3時30分

定員 30人(先着順)

対象 小学生以上

講師 外山敬子さん、西居美恵子

さん(生きがい大阪 大阪府ディ

スコン協会専任講師)

持ち物 室内用上履き

※服装は運動のできるもので

場所・申込・問合せ 2月5日(金)

以降に電話、FAXで長南公民館

(☎465・0786 Fax 465・11

03)へ ※受講無料



文化・教養

健康

福祉

スポーツ

歴史

相談

その他



歴史

泉佐野ふるさと町屋館

(旧新川家住宅)
☎4699-5673
FAX4699-5673

■新川家教室

●木彫り教室…2月12日(金) 午前10時～

●フルート教室…2月18日(木) 午後1時30分～

申込 開催日の3日前まで

レイクアルスタープラザ・カワサキ歴史館いずみさの

☎4699-7140
FAX4699-7141

■文化遺産を活かした地域活性化事業「文化遺産を未来につなぐ」

文化財の調査や活用・学校と連携した取組について、わかりやすく講演します。

日時 2月28日(日)午後2時～4時

場所 エブノ泉の森 レセプションホール

内容・講師

●「泉佐野市の寺社建築～佐野・北中地区を中心に～」登峯谷伸宏さん(京都橘大学文学部)

●「やつぱり大木が大好き!～楽しみながら学ぶ自然体験活動～」大木小学校高学年児童のみなさん

●「映像制作や鳥瞰図作成をとらしてみた文化財の活用」森 夕里

文化・教養 健康

子さん(株式会社ニモック)

問合先 教育総務課

※申込不要、参加無料

佐野公民館

☎4633-6181
FAX4699-2243

■日本の古代「大和王権の実像を求めて」(全2回)

大和王権では大王が最高の権力者でした。その大王の実像についてレクチャーします。

日時 3月12日(出)・19日(出) 午後2時～3時30分

対象 16歳以上

定員 30人(先着順)

講師 鷲森浩幸さん(帝塚山大学教授)

資料代 200円

申込 2月5日(金)以降に電話、FAXで



福祉 スポーツ

相談

■女性のための特設法律相談

女性弁護士が配偶者・パートナーなどからの暴力(DV、ストーカー、セクハラ、性暴力など)被害や離婚などの相談に応じます。

※相談無料、完全予約制

日時 2月25日(木) 午後1時～5時(相談時間は1人25分間)

場所 阪南市役所人権相談室(裏庭駐車場東側・阪南市尾崎町35番1号)

対象 泉佐野・熊取・田尻・泉南・阪南・岬の各市町に在住・在勤の女性

定員 8人(先着順)

協賛 国際ソロプチミスト大阪一りんくう

申込・問合先 2月8日(月)以降に電話で阪南市役所人権推進課(☎471-5678)へ

※一時保育(1歳6カ月～小学3年生・先着順)あり、希望者は申込時に

■予約相談「ばれっと」

～ひとりで抱え込まないで、安心して話せる場で気軽に相談を～

毎月第2土曜日の午前中と、平日の時間外も要予約で対応しています。気軽にご連絡ください。

女性・男性の相談員が公共施設などに出向くこともできます。

女性・男性の相談員が公共施設などに出向くこともできます。

女性・男性の相談員が公共施設などに出向くこともできます。

女性・男性の相談員が公共施設などに出向くこともできます。

歴史 相談

その他

※相談無料。完全予約制で出張も可。時間と場所は問い合わせください。

申込・問合先 人権推進課



その他イベント

■府営 泉佐野丘陵緑地「野鳥観察会」

泉佐野丘陵緑地にはたくさん野鳥が飛来します。今回は、兵庫県立人と自然の博物館から先生をお招きしてパーククラブのサポートで野鳥を観察します。何種類の野鳥たちに出会えるかな?

ぜひ、参加してください。

日時 2月14日(日) 午前9時50分～正午

※雨天中止

場所 (前日の午後1時ごろ決定) 府営 泉佐野丘陵緑地(上ヶ郷90番地) ※無料駐車場あり

定員 20人(申込多数の場合は抽選)

持ち物 双眼鏡(あれば)

※服装は長袖、長ズボン、運動靴または長靴で

※服装は長袖、長ズボン、運動靴または長靴で

申込・問合先 月曜日を除く2月9日(火)までの午前9時30分～午後4時(2月9日(火)は午後3時まで)に電話またはホームページ(<http://numisano-kynyo.jp/>)で泉佐野丘陵緑地パークセンター(☎467-2491)へ

※参加無料



■モラロジー生涯学習セミナー

個人・家庭・社会が良くなる心の体操をはじめませんか。

日時(全2回) ●2月27日(出) 午後7時～9時15分 ●2月28日(日) 午前9時～11時30分

場所 エブノ泉の森 レセプションホール

定員 150人(先着順)

受講料 2,000円

主催 公益財団法人モラロジー研究所

後援 文部科学省、大阪府、泉佐野市教育委員会

申込・問合先 電話で泉佐野モラロジー事務所(加茂 ☎490-3020)へ

申込・問合先 電話で泉佐野モラロジー事務所(加茂 ☎490-3020)へ

その他 (つぎ)

■第19回

知って得する労働問題講座

労働問題に対する正しい知識を学び、労使トラブルを未然に防ぎましょう。

日時 3月2日(水)

午後1時～4時30分

場所 岸和田市立労働会館

(岸和田市沼町25番13号)

※車での来場は、ご遠慮ください。

内容

- 「失敗しない労働契約」の採用・更新・配置転換のトラブル防止を目指して」森 博行さん(弁護士)
- 「ストレスチェック制度の有効活用とメンタルヘルス対策の充実に向けて」より良い組織づくりを目指して」稲田泰之さん(医療法人悠仁会理事長)

対象 労働問題などに関心のある人

定員 60人(先着順)

主催 泉南地域労働行政機関運営委員会

申込・問合せ まちの活性課 ☎469・3131 Fax463・1827

※受講無料



■南泉州リレーウォーク 国宝「慈眼院多宝塔」見学と観梅と地場産品巡り

日本三名塔と言われる慈眼院の国宝・多宝塔を拝観し、600本の梅が咲く榎井川堤を散策、泉佐野丘陵緑地の自然と閑空の風景を楽しみます。午後は射手矢農園にて泉佐野のブランド「松浪キャベツ」の試食とキャベツ狩り(1個進呈)と、北庄司酒造で試飲(有料)と盛り沢山のツアーです。

日時 3月6日(日) 午前9時30分

集合、午後3時30分解散(予定)

※雨天決行(当日午前7時警報発令時は中止)

集合場所 南海バス「東上」バス停

解散場所 JR「日根野」駅

コース 集合→慈眼院→日根神社

→ろじ深→梅の堤道→意賀美神社

→泉佐野丘陵緑地(昼食)→射手

矢農園→北庄司酒造→解散

定員 100人(先着順)

参加費 500円(保険料、資料代、拝観料)

持ち物 弁当、飲み物、雨具、敷物など

申込・問合せ 午前10時～午後4時

時に泉佐野観光ボランティア協会

(☎458・3901 Fax415・1427)

eメール: sanoseemon@inkuzane.jp

※当日の催行確認は午前7時以降

☎0800・3855・3901へ

■iCS(泉佐野地球交流協会)

「ひなまつり」

昔から伝わる日本の遊びや文化などをとおして外国人と交流しませんか。

日時 3月6日(日)

午後1時30分～3時30分

場所 国際交流基金 関西国際センター

協力 国際ソロプチミスト大阪

りんくう

申込・問合せ 2月28日(日)までに

NPO法人 泉佐野地球交流協会

(☎)(火)金曜日と日曜日 午前

10時～午後5時 ☎464・7201

Fax464・7177 eメール: i@cs@icag.jp



■消費者啓発講座

「マイナンバー制度と消費者として注意すべきこと」

日時 3月9日(水) 午後2時～4時

場所 レイクアルスタープラザ・

カワサキ生涯学習センター2階

講座室3

定員 30人(先着順)

講師 坂本 団さん(大阪弁護士会 弁護士)

申込・問合せ 消費生活センター

(☎469・2240)

※参加無料。一時保育については、

お問い合わせください。

■ギャンブル依存症「基礎講座

「治療法と解決策」

現在、ギャンブル依存症者は全国に536万人いると推測されていますが、問題が解決できた依存症者は、ほんの数千人程度といわれています。

家族のギャンブルでお困りの人、行政の窓口で相談を受けられる担当者、援助職、医療関係者のみなさんなど、ギャンブル依存症問題に興味のある人ならどなたでも参加いただけます。

日時 3月13日(日) 午後1時30分～

4時30分(受付:午後1時10分)

場所 エブノ泉の森ホール 会議室(大)

講師 田中紀子さん(一般社団法人ギャンブル依存症問題を考える会代表)

問合せ 一般社団法人ギャンブル依存症問題を考える会(☎3555・1725)

※申込不要、参加無料

さんでござ。

開催日 3月21日(祝)

場所 エブノ泉の森ホール1階マルチスペース

①ワークショップ

※②のチケットを購入した人限定

●ジャグリング自由体験

コーナー

時間 午前11時30分～午後1時30分

※参加無料

●ドキドキジャグリング体験

時間 午後3時30分

対象 小・中学生

定員 20人(先着順)

参加料 200円

②RAG's Time(ラグズタイム)

時間 午後2時～

(開場:午後1時45分)

定員 150人

(先着順)

入場料 300円

(3歳以下無料)

後援 泉佐野市教育委員会

申込・問合せ

2月15日(月)以降に参加者全員の氏名(子どもは年齢も)、代表者の連絡先、ワークショップへの参加の有無を記入のうえ、FAX、eメール(zumisanoooyako@inkuzane.jp)で泉佐野おやこ劇場

(☎Fax415・0222)へ



National Institution For Youth Education 国立青少年教育振興機構 青少年教育振興機構 「子どもゆめ基金助成活動」

文化・教養

健康

福祉

スポーツ

歴史

相談

その他

中小企業総合支援制度の 申請は2月29日までに！

中小企業総合支援制度（利子補給金、保証料補助金、中小企業退職金共済加入促進補助金）を受けるには経営相談および申請が必要です。まだ経営相談をしていない人は至急相談のうえ、必要書類を準備してください。
申請期間 2月1日(月)～29日(月)
経営相談の申込・問合せ
 まちの活性課 (☎469-3131)

最低賃金のお知らせ

最低賃金制度とは、国が賃金の最低額を定め、使用者はその金額以上の賃金を労働者に支払わなければならないとする制度です。

この最低賃金には、大阪府内の全ての労働者が対象となる「大阪府最低賃金」と特定の産業の労働者が対象となる「産業別最低賃金」があり、それぞれ原則として臨時・パートタイマー・アルバイトなどを含む全ての労働者に適用されます。

これらの最低賃金額は、賃金・物価の動向などに応じて決定しており、現在の最低賃金は下記のとおりです。

時間額（発効年月日）

【大阪府最低賃金】

858円（平成27年10月1日）

くらしの情報掲示板

【産業別最低賃金】

●塗料製造業

894円（平成27年11月7日）

●電気機械器具製造関連産業

860円（平成27年11月30日）

●機械・金属製品製造関連産業

877円（平成27年11月18日）

●鉄鋼業

890円（平成27年11月12日）

●非鉄金属製造関連産業

860円（平成27年11月30日）

●自動車・同附属品製造業

875円（平成27年11月30日）

●自動車小売業

865円（平成27年11月30日）

問合せ先 大阪労働局賃金課

(☎06-6949-6502)



傍聴できます

当日、開催場所にて会議開始時刻30分前から受付します。

※日時・場所は変更する場合がありますのでご注意ください。

【泉佐野市国民健康保険

運営協議会】

日時 2月19日(金) 午後1時30分～

場所 市役所5階 理事者控室

議題 平成27年度決算見込、平成28年度予算、国民健康保険事業の運営状況について

定員 5人（先着順）

開催担当課 国保年金課

【泉佐野市障害者施策推進協議会】

日時 2月22日(月) 午後2時～4時

場所 市役所4階 庁議室

議題 障害者施策について

定員 5人（先着順）

開催担当課 障害福祉総務課

寄附（福祉のために）

（11月受付分）

●1万円 日蓮宗大法結社 原妙寿

（12月受付分）

●5万円 安松幼稚園（育友会）

●高齢者支援のための「高齢者疑似体験教材セット(小学生向け)」2セット 大阪ガス小さな灯運動南部支部

泉佐野市社会福祉協議会

善意銀行（12月受付分）

●10万円 人生道場

●1,200円 朝日新聞サービス

アンカー ASA熊取佐野東

●飲料水 60本 匿名

キビートのエンターテインメントショー！

単純&明快なジャグリング、マジック、パントマイム、バルーン、太神楽曲芸と1度で5度おいしい盛りだくさんのステージ。キビートが繰り広げる夢の1時間！

日時 3月13日(日) 午後1時30分～2時30分（開場：午後1時15分）

場所 レイクアルスタープラザ・カワサキ生涯学習センター 1階多目的室

定員 150人（全席自由席）

出演 キビートさん（大道芸人）

整理券配布 2月12日(金) 午前9時以降に레이크アルスタープラザ・カワサキ生涯学習センター、佐野・長南公民館で

※入場無料（3歳以上は整理券必要）

問合せ先 生涯学習課 (☎469-7120)

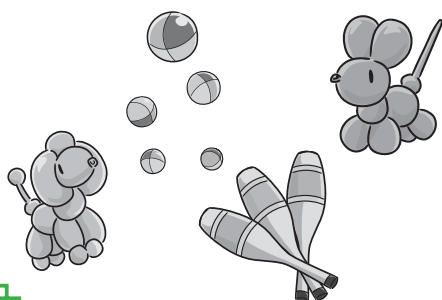

採用・募集

泉佐野市社会福祉協議会 職員

【地域包括支援センター

非常勤職員】

業務内容

地域包括支援センターでの総合相談業務など

受験資格

- 社会福祉士資格を有する人
 - 主任介護支援専門員資格を有する人または主任介護支援専門員資格養成講座受講資格者
- ※いずれも普通運転免許を有する人

採用予定人数 各1人

試験日 2月15日(月)(作文・面接)

採用予定日 3月1日以降

申込・問合せ先

2月1日(月)～12日(金)(土・日曜日、祝日除く)の午前9時～午後5時に泉佐野市社会福祉協議会(☎464-2259)へ

※募集要項はホームページ(<http://www.sensyu.ne.jp/shakyos-s/>)からダウンロードもできます。該当者がいない場合は随時募集を行いますので問い合わせてください。

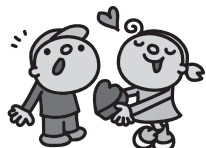

泉佐野市少年少女合唱団

みんなで楽しく歌ってみませんか。練習熱心で休まずに参加できる団員を募集します。一度見学(要申込)に来ませんか。

【HOP(研修)クラス】

市内在住の新小学1・2年生

【STEPクラス】

市内在住の新小学3～6年生

練習日

●第1・3・5土曜日

午後1時15分～4時45分

●第2・4土曜日

午前9時15分～11時45分

※第4土曜日は4月以降、午後1時15分～4時45分になります。

場所 エブノ泉の森ホール、レイクアルスタープラザ・カワサキ生涯学習センターほか

見学申込・問合せ先 生涯学習課(☎469-7120)

※詳しくは問い合わせてください。

市の奨学生

奨学金貸付の対象は、次のすべての条件に該当する生徒・学生です。

条件

- 本市に住所がある世帯に属し、経済的な理由で学費に困っている
 - 学生として所定の学業を修めることができる
 - 平成28年度に高等学校(支援学校高等部含む)、中等教育学校の後期課程、高等専門学校(専攻科除く)、専修学校の高等課程、専門学校(専修学校の専門課程含む)、大学および短期大学へ進学予定または在学している
 - 連帯保証人(保護者および世帯を異にする人)を立てることができる
- ### 貸付金(月額)・返還期間
- 高等学校……5千円・3年以内
 - 国公立大学……3万円以内・12年以内
 - 私立大学……4万円以内・16年以内

※専修学校の高等課程は「高等学校」に、専門課程は「大学」に準じる

申込・問合せ先 4月1日(金)～15日(金)(土・日曜日、祝日除く)に、申請書、在学証明書、平成28年1月2日以降に転入した場合は、前住所地の平成27年度所得証明書(世帯で収入のある人全員分)を添えて学校教育課へ
※審査結果は後日通知します。

老人福祉農園利用者

四季の野菜づくりをとおして高齢者の生きがいを高め、健康と相互の親睦を図る老人福祉農園の利用者を募集します。

募集農園 中山池農園(上瓦屋)
区画数 1区画(約10㎡・先着順)
応募資格 60歳以上で耕作ができる市内在住者

申込・問合せ先 2月1日(月)～10日(水)に印鑑を持参し高齢介護課へ
※利用開始時期は利用者決定後すぐ。区画利用にもれた人はキャンセル待ちとなります。

防衛省自衛官

【幹部候補生(大卒・大学院卒)】

将来の自衛隊を担う幹部自衛官を養成するコースです。

試験合格者は幹部候補生学校卒業後、3等(2等)陸・海・空尉として任官します。

受付期間

3月1日(火)～5月6日(金)

応募資格

- 大卒…日本国籍を有する22歳以上26歳未満の人
 - 大学院卒…日本国籍を有する22歳以上28歳未満の人
- ※大卒試験と院卒試験は併願可
- ### 合格発表

●1次…6月上旬

●2次…7月上旬

問合せ先 自衛隊大阪地方協力本部 岸和田地域事務所(☎426-0902)

※詳しくは問い合わせてください。



岸和田健老大学39期生

年齢の違う終生の友人と学び、30以上あるクラブ活動を楽しむ生涯学習の場です。成果は、大学祭などで発表しています。

授業 毎週火曜日 午前10時30分～午後4時(クラブ活動は別の曜日)

場所 岸和田市立福祉総合センター(南海「岸和田」駅南口より徒歩5分)

※駐車場はありません。

対象 55歳以上(原則)で通学可能な人

定員 50人(先着順)

費用 入学金5,000円、学費月額3,500円、学生自治会費月額500円

※クラブ費が別途必要です。

申込・問合せ先 3月31日(木)までに岸和田健老大学事務局(☎431-1575)へ(入学は随時)

※詳しくはホームページ(<http://www.tvk.zaq.ne.jp/kenrou/>)をご覧ください。



行政相談委員に感謝状が贈呈されました

昨年11月30日(月)、大阪行政相談委員協議会より、市行政相談委員会の大野 浩さん、土原直美さんに、長年の行政相談活動に対して感謝状の贈呈がありました。行政相談は、公正中立の立場から行政などへの苦情や意見、要望を受け付け、その解決や実現を促進し、行政の制度や運営の改善に生かす制度です。



このマークがついている画像は、スマートフォンなどのアプリをインストールすることで、動画も見ることができます。
 ※動画を見るには、右記のQRコードより市のホームページにアクセスし、AR(拡張現実)技術を使った無料アプリ「Aurasma」をダウンロードしてください。
 (アドレス) <http://www.city.izumisano.lg.jp/shiho/AR.html>



このQRコードからもアクセスできます▶



いずみさの教育文化運動の報告

昨年12月24日(休)、エブノ泉の森小ホールで開催された「平成27年度 泉佐野市教育フォーラム」において、「授業・保育づくり研究グループ」の取組として「支えあい・学びあい・響きあい」をテーマに、グループでの学習活動や発表の仕方を工夫したりするなど、「コミュニケーション力」を育むための研究を進めていることについての報告をしました。



伝えよう！いのちのつながり作文表彰式

泉佐野モラロジー事務所主催の「第15回 伝えよう！いのちのつながり」のメッセージコンクールが開催され、泉佐野市長賞に日根野小学校6年の神藤祐宇さんの作文「組体を支えてくれたみなさんへ」が、教育長賞に、同じく日根野小学校5年の山本 凜さんの作文「家族にありがとう」が、泉佐野モラロジー事務所賞に第三小学校6年の中島 舞さんの作文「お母さんに感謝の言葉」がそれぞれ受賞されました。



30祭 in Izumisanoを開催

昨年12月27日(日)、次代を担う30歳の決意や郷土愛を喚起し、新たな門出を祝うために「30祭 in Izumisano」を関西エアポートワシントンホテルで開催しました。2014年ミス・ユニバースジャパン大阪代表の岡根安里さんなどを迎えてのファッションショーのほか、シンガーやマイケルジャクソンのそっくりさんなどによるミニライブ、抽選会などで盛り上がり、30歳代のみなさんの絆づくりとなりました。



空道(くうどう)全日本大会で優勝の報告

市内在住の曾山遼太さんが「2015全日本空道ジュニア選手権大会」U19男子(体力指数220以上230未満)の部に出場し、見事優勝を果たし、12月24日に市長に報告に来てくれました。



エブノ泉の森大ホールで華やかに成人式が開催

1月11日の成人の日、エブノ泉の森大ホールにおいて泉佐野市成人式が開催され、約800人の新成人が参加しました。式典の後、豪華景品が当たる抽選会では、本市出身で泉佐野市PR大使でもあるアイドルグループ「さんみゅ〜」の西園みずずさんも新成人の一人として登場し、プレゼンターを務めました。また、会場の外では新成人たちが久しぶりに会う友人たちと記念写真を撮ったり、近況報告をしたりするなど、旧交を温めていました。



国際協力機構（JICA）に提案が採択

独立行政法人 国際協力機構（JICA）は、泉佐野市内で化学薬剤に頼らない精練技術によるオーガニックコットン製品を生産する奥 龍将さん（株式会社スマイリーアース取締役）が提案した「オーガニック精練技術を活用した綿花製品の付加価値向上に関する案件化調査」（アフリカのウガンダ）を採択しました。この調査は、途上国の開発ニーズと日本の中小企業の優れた製品・技術などのマッチングを行い、ODA事業に活用するための情報収集・事業計画立案などを支援するため、国内の中小企業を対象に実施されています。1月14日（木）、奥さんは採択されたことを市長に報告するため、市役所を訪問されました。



冬休み 小学生書初め講座を開催

冬休みの宿題の定番である書初めを上手に書ける秘訣を教わる「書初め講座」が、1月5日（火）にレイクアルスタープラザ・カワサキ生涯学習センターで開催されました。参加した子どもたちは、それぞれの作品を元気な筆さばきで書いていました。



新春恒例 泉佐野市消防出初め式

1月10日（日）、安全と安心の向上をめざして、消防出初め式を開催しました。今年は市役所庁舎が耐震改修工事中のため、中央小学校グラウンドで実施しました。佐野中学校吹奏楽部の演奏で、消防車や消防団・職員・幼稚園児などの行進、昨年の大阪府消防操法訓練大会において優勝を果たした消防団の南中分団による見事なポンプ車操法の披露や、一斉放水訓練などが行われました。また式典では、泉佐野市町会連合会から消防団に対し、昼夜の活動に感謝し、団員用法被130着の寄贈がありました。



広告



クラブ発表会

レイクアルスタープラザ・カワサキ生涯学習センター、佐野公民館、長南公民館で活動しているみなさんが、日ごろの成果を披露します。

販売など

※売り切れ次第終了

- レイクアルスタープラザ・カワサキ生涯学習センター**
- 茶会…2月27日(土)・28日(日) 午前10時30分～午後2時30分
 - ※28日は午後2時まで (前売り300円、当日350円)
 - ぜんざい、ドーナツ、わらびもち…2月28日(日) 午前11時～
- 佐野公民館**
- 立札茶席…2月27日(土) 午前10時～午後3時 (前売り300円、当日350円)
 - バターロールサンド…2月27日(土) 午前10時30分～
 - 大学芋、蒸しパン、ポップコーン…2月28日(日) 午前11時～
 - ※クラブ体験コーナー (材料費実費) もあります。
- 長南公民館**
- 茶席…2月27日(土) 午前10時～午後3時 (前売り・当日300円)
 - あんパン、クリームチョコレート…2月27日(土) 午前10時30分～
 - フルーツミニコンサート「魅惑の生演奏 ～アートと音楽のコラボレーション～」…2月27日(土) 午後1時～3時 (場所を変えながら数回に分けて演奏します)
 - くるみまんじゅう…2月28日(日) 午前10時30分～

クラブ発表会の準備・開催のため

下記の日には午後5時15分に閉館します

- レイクアルスタープラザ・カワサキ生涯学習センター…2月24日(水)～27日(土)
- 佐野・長南公民館…2月25日(木)～27日(土)

発表の部

日時 3月5日(土)・6日(日)
午前10時～午後5時

(予定)

場所 レイクアルスタープラザ・カワサキ生涯学習センター



展示の部

日時 2月26日(金)～28日(日)
午前10時～午後5時

※2月28日(日)は午後3時まで

場所 レイクアルスタープラザ・カワサキ生涯学習センター、佐野公民館、長南公民館



- 問合せ ●レイクアルスタープラザ・カワサキ生涯学習センター ☎469-7120 Fax469-7121
●佐野公民館 ☎463-6181 Fax469-2243 ●長南公民館 ☎465-0786 Fax465-1103

第6回泉州ひなまつり

子どもの健やかな成長を祈る桃の節句であるひな祭り。各家庭で大切に保存されていた「ひな人形」数十組が市内外16カ所の会場で一挙に展示公開されます。

問合せ 泉州ひなまつり実行委員会 (泉佐野ふるさと町屋館内 ☎469-5673)

【旧新川家 (市指定文化財) 会場】



- 日時 2月13日(土)～3月8日(火)
午前10時～午後4時 ※休館なし
- 内容 ●部屋いっぱい明治大正期から現在までのお雛さまを展示
- 折紙のお雛さま作り (参加無料)
 - …土・日曜日の午前11時～午後2時
 - 貝殻のお雛さま作り (材料費200円)
 - …土・日曜日の午前11時～午後2時
 - 紙しばいがやってきた (参加無料)

…2月28日(日)、3月5日(土) 午前11時～、午後1時30分～

●子ども餅つき大会 (参加無料) …3月6日(日) 正午～無くなり次第終了

【旧向井家住宅 (市指定文化財) 会場】

日時 2月13日(土)～3月8日(火) 午前10時～午後4時 ※月・木曜日は休館

- 内容 ●座敷いっぱい豪華7段飾り雛を展示
- よってね野菜市場 (期間中のみ販売)
 - 子どもの作ったひな人形の展示
 - 子ども餅つき大会 (参加無料) …3月6日(日) 正午～無くなり次第終了

【いこらも～る泉佐野会場】

開催日 2月20日(土)～3月3日(木)

内容 ●7段飾り雛

- キッズ陶芸体験教室「かぶとを作ろう」…2月27日(土)・28日(日) 午前11時～、午後2時～、午後4時～ ※小学生以上・各回18人 (先着順・午前10時より正面出入口で整理券を配布)・参加費1,000円 (小学生500円・キッズ会員無料・入会金無料・当日入会可)



大相撲泉佐野場所

子ども相撲稽古 参加者募集!

人気力士と一緒に土俵の上で相撲の稽古! 参加者全員に記念の「まわし」をプレゼントします。

日時 4月5日(火) 午前10時30分～
(集合時間: 午前9時予定)

場所 J:COM末広体育館 (市民総合体育館)

対象 5歳～小学6年生 (4月5日現在)

定員 20人 (応募多数の場合は抽選)

申込・問合せ 2月1日(月)～15日(月)

に申込用紙 (観光協会ホームページ、市役所受付およびまちの活性課にて配布) に必要事項を記入のうえ、持参、郵送、FAXまたはeメールで泉佐野市観光協会事務局 (まちの活性課内 ☎598-0007 上町3丁目11-48 ☎469-3131 Fax463-1827 eメール: kankou@city.izumisano.lg.jp)へ ※詳しくは泉佐野市観光協会ホームページをご覧ください。



泉佐野市の人のうごき

12月末日現在 (前月比)

- 市内人口 101,035人 (-99人)
 - 男 48,785人 (-51人)
 - 女 52,250人 (-48人)
 - 世帯数 45,120世帯 (-33世帯)
- 市制施行: 昭和23年4月1日 市域面積: 56.51km²

公式携帯サイト

【泉佐野モバイル市役所】

<http://www.city.izumisano.lg.jp/m/> (パソコンからもアクセス可)
※携帯電話等からの閲覧には、情報量に応じた金額(パケット通信料)がかかりますのでご注意ください。



●掲載記事における申込などによって市が収集した個人情報は、その目的以外には使用しません。
●広報いずみさのの広告掲載料は、広報および公聴業務の円滑な運営と充実を図るために、基金として積み立てています。

可燃ごみ量 (焼却場搬入量) 12月分 約3,625 t (前年同月比 +0.37%)