

# 広報いずみさの

平成28（2016）年4月1日発行



障害者差別解消法が施行  
海鮮焼市場が  
リニューアルオープン!!

4月号  
No. 736

撮影地：ウガンダ



このマークの画像に  
スマホをかざすと、  
動画が見られます！  
※詳しくは30ページ

## 広報いずみさの 平成28年4月号 もくじ

障害者差別解消法……………2～4	いずみさの昔と今……………16
4月のTOPICS、人権の広場……………5～8	消費生活センターだより、相談表……………17
税、介護保険……………9	市立図書館……………18
後期高齢者医療制度、国民年金……………10	イベント・インフォメーション、 くらしの情報掲示板……………19～27
子育て情報……………11	採用・募集……………28・29
スポーツ、けんこう……………12・13	いずみさのフォトニュース……………30・31
いずみさの教育NOW……………14	
地域の和イ輪イ通信……………15	

**今月の表紙：**奥 龍将さん（公募モデル・株式会社スマイリーアース取締役）…奥さんは、大学時代には箱根駅伝に出場。現在は市内でアフリカのウガンダ原産のオーガニックコットン製品を生産し、日本とウガンダの架け橋となって活躍されています。

# 4月1日 障害者差別解消法が

# 施行されました

「障害を理由とする差別の解消の推進に関する法律（障害者差別解消法）」が4月1日に施行されました。

この法律は、国の行政機関・地方公共団体等や、会社・お店などの民間事業者における「障害を理由とする差別」を、「不当な差別的取扱い」と「合理的配慮の不提供」との2つに分けて考えています。こういった行為をする、あるいはしないことが差別にあたるのでしょうか。社会から差別をなくすにはどうすればいいのでしょうか。大切なのは理解しあうこと。そのために対話すること。立ち止まらずに、考えることではないでしょうか。

障害のある人への配慮のあるまちは、すべての人にとって暮らしやすいまちと言えます。障害を理由とする差別のない、共に生きる社会をめざしましょう。



問合先

障害福祉総務課

（電話）463・1212  
eメール：shoufuku@city.izumisano.lg.jp  
Fax 463・8600

## 【障害者差別解消法のポイント】

この法律では、次のとおり定められています。

	不当な差別的取扱い	障害者への合理的配慮
国の行政機関・地方公共団体等	不当な差別的取扱いが禁止されます。	障害者に対し、合理的配慮を行わなければなりません。
民間事業者 ※個人事業者、NPO等の非営利事業者も含まれます。	不当な差別的取扱いが禁止されます。	障害者に対し、合理的配慮を行うよう努めなければなりません。

障害者差別解消法について詳しくは下記のホームページをご覧ください。

◆障害を理由とする差別の解消の推進（内閣府）  
<http://www8.cao.go.jp/shougai/suishin/sabekai.html>

障害者差別解消に関する相談は…

泉佐野市・田尻町基幹相談支援センター あいと  
 ☎598-0007 上町1丁目2-9 社会福祉センター 2階  
 ☎464-3830 Fax462-5400 eメール:kikan@izumisanoshakyo.or.jp  
 月～金曜日（祝・休日、年末年始除く）午前8時45分～午後5時15分  
 ※市が所管する事務事業（指定管理者または委託事業者を含む）に関する相談窓口は、それぞれの所管課となります。

## しょうがい りゆう さべつ 障害を理由とする差別とは？

### ふとう さべつてきとりあつかい れい 【不当な差別的取扱いの例】

- 車いすを利用して<sup>りゆう</sup>いることを理由に、レストランなどへの入店を断った
- 障害があることを伝えたところ、それを理由にアパートの部屋を貸してくれなかった



### ごうりてきはいりよ れい 【合理的配慮の例】

- ホテルのフロント受付などで、聴覚障害の人に筆談や手話など、音声以外の方法でコミュニケーションをとる
- 段差がある場所で、車いす利用者にキャスター上げなどの補助をする

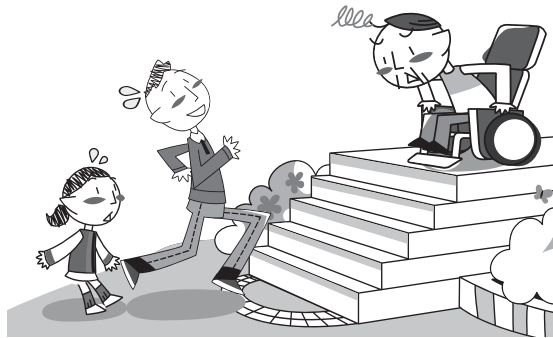

障害を理由として、サービスの提供を拒否したり、制限したり、条件を付けたりするような行為をいいます。また、障害のある人から何らかの配慮を求められた場合には、負担になり過ぎない範囲で、社会的障壁を取り除くために必要で合理的な配慮が求められます。こうした配慮を行わないことで、障害のある人の権利利益が侵害される場合も差別に当たります。

## しみん 市民のみなさんにできること

### ぐたいれい 【具体例】

- 電車やバスなどで、席を必要としている人がいたら、優先席でなくても席をゆずる
- 視覚障害のある人を誘導する点字ブロックの上に、自転車などの障害物を置かない
- 駐車場の「障害者等専用スペース」には、必要のない人は駐車しない
- 盲導犬など身体障害者補助犬を理解して、補助犬の役割を妨げるようなことをしない



障害者差別解消法で、市民のみなさんに課せられる義務や罰則はありません。ただ、差別をなくし、豊かな共生社会を実現するために、次のような具体例を参考にしてください。

# しょうがい ひと かん し 障害のある人に関するマークを知っていますか？

じりつ しゃかいさん か しえん だれ かにてき く せいかつかんきょう  
自立と社会参加を支援し、誰もが快適で暮らしやすい生活環境  
せいび すいしん しょうがい ひと あんしん せいかつ  
の整備を推進するため、障害のある人が安心して生活できるまち  
づくり、あんしん がいしゅつ かんきょう づくりを、こくさい  
安心して外出できるような環境づくりを、国際シンボル  
ふ きゅう けいはつ おこな  
マークの普及・啓発を行うことによりめざしています。



## みみ 耳マーク

き こえが ぶ じゆう なことを表す、国内で  
使用されているマークです。このマーク  
を提示された場合は、相手が「聞こえない」ことを  
理解し、コミュニケーションの方法への配慮につい  
て、ご協力をお願いします。



## し かくしょうがいしゃ ひと かん せいのこくさい 視覚障害者のための国際シンボルマーク

せいかいもうじんかいれんごう ねん せい  
世界盲人会連合で1984年に制定された  
もうじん せいかいもうじんかいれんごう  
盲人のための世界共通のマークです。視覚  
しょうがいしゃ あんぜん しょうがいしゃ  
障害者の安全やバリアフリーに考慮された建物、設  
備、機器などに付けられています。このマークを見  
かけたら、視覚障害者の利用への配慮について、ご  
理解ご協力をお願いします。



## ちやうかくしょうがいしゃひやうしき 聴覚障害者標識

ちやうかくしょうがい ちやうかくしょうがい  
聴覚障害であることを理由に、免許  
じやうけん じやうけん  
に条件を付されている人が運転する車  
にひやうじ 表示するマークです。危険防止のためやむを得  
ない場合を除き、このマークを付けた車に幅寄せ  
や割り込みを行った運転者は、道路交通法の規定  
により罰せられます。



## ハート・プラスマーク

しんたいないぶ しんぞう こきゅうき のう  
「身体内部（心臓、呼吸機能、じん  
ぞう ぼうこう ちよくちやう しょうじやう かんぞう めんえきき  
臓、膀胱、直腸、小腸、肝臓、免疫機  
能）に障害がある人」を表しています。身体内部  
にしょうがい 障害がある人は外見からは分かりにくい  
ため、さまざま 誤解を受けることがあります。内部障害の  
ひと なか 中には、「電車などの優先席に座りたい」「近  
べん けいたいでん わ しょう ひか 辺での携帯電話使用を控えてほしい」「障害者用  
ちやうしゃ 駐車スペースに停めたい」などを希望しているこ  
とがあります。このマークを着用されているひと  
を見かけたら、内部障害への配慮について、ご理解  
ご協力をお願いします。



## けん ほじょ犬マーク

しんたいしょうがいしゃ ほ じょけんどうはん けいはつ  
身体障害者補助犬同伴の啓発のための  
しんたいしょうがいしゃ ほ じょけん どうはん  
ほじょ犬 マークです。身体障害者補助犬とは、盲  
どうけん かいじょけん ちょうどうけん  
導犬、介助犬、聴導犬のことをいいます。「身体障  
がいしゃ ほ じょけんどうはん  
害者補助犬法」が施行され、現在では公共の施設  
や交通機関はもちろん、デパートやスーパー、ホ  
テル、レストランなどの民間施設でも身体障害者  
ほ じょけん どうはん  
補助犬が同伴できるようになりました。

※このマークシールの有無にかかわらず、不特定  
たすう 多数の人が利用する施設や公共交通機関において  
ほ じょけんどうはん  
は補助犬同伴が可能となっています。



## しょうがい ひと かん せいのこくさい 障害のある人のための国際シンボルマーク

しょうがい 障害のある人が利用できる建物、施  
せつ 設であることを明確に表すためのせいかい  
きやうつう 共通のシンボルマークです。駐車場などでこの  
み マークを見かけたら、障害のある人の利用への配  
りよ 慮について、ご理解ご協力をお願いします。



## しんたいしょうがいしゃひやうしき 身体障害者標識

しんたいしょうがいしゃひやうしき  
しんたいしょうがいしゃひやうしき  
肢体不自由であることを理由に、免許  
じやうけん じやうけん  
に条件を付されている人が運転する車に  
ひやうじ 表示するマークです。

危険防止のためやむを得ない場合を除き、この  
き けんぼうし 危険防止のためやむを得ない場合を除き、この  
マークを付けた車に幅寄せや割り込みを行った運  
てんしゃ 転者は、道路交通法の規定により罰せられます。



## オストメイトマーク

じんこうこうもん じんこうぼうこう ぞうせつ  
人工肛門・人工膀胱を造設している人  
（オストメイト）のための設備があるこ  
とをあらわ 表しています。オストメイト対応の  
いりぐち 案内誘導プレートに表示されてい  
ます。このマークを見かけたら、そのトイレがオ  
ストメイトに配慮されたトイレであることについ  
て、ご理解ご協力をお願いします。



4月6日～15日

春の全国交通安全運動

交通事故は、いつ、どこで起こるかわかりません。これを機に、常日頃からルールを守りマナーの実践を習慣づけ、加害者・被害者にならないよう十分に交通安全を心がけましょう。今回の重点は次の5項目です。

- 子どもと高齢者の交通事故防止
- 自転車の安全利用の推進
- 後部座席を含めたすべての座席のシートベルトとチャイルドシートの正しい着用の徹底
- 飲酒運転の根絶
- 交差点における交通事故防止

4月19日～28日

春の地域安全運動

～みんなで力をあわせて

安全・安心まちづくり

「ひったくり被害防止

キャンペーン」

日時 4月26日(火) 午前10時～

場所

イズミヤ泉佐野店 駐輪場付近

※自転車でお越しの人のみ先着100台に限り、ひったくり防止カバーを無料取付します。事情により、予告無しに中止・変更などする場合があります。

問合せ 泉佐野警察署 生活安全課 (☎464・1234)



平成28年度 就学援助制度

小・中学校での学習に必要な費用の保護者負担を軽減するため、その一部を援助します。

※毎年申請が必要です。

対象 市内小・中学校に就学する児童・生徒の保護者で、諸事情により経済的に困窮し、経済状態が生活保護基準に準ずる程度と認められる世帯

申請・問合せ 4月に学校で配布する申請用紙に記入し、5月31日(火) (当日消印有効) までに直接または郵送で☎598・8550 泉佐野市役所 学校教育課へ

※期日を過ぎると、援助の対象は申請した月からとなります。

不妊治療支援事業を実施しています

不妊症や不育症の治療を行っている人を対象に、治療などにかかる費用の一部を助成しています。

対象 不妊症または不育症の治療を行っている次のすべての要件を満たす夫婦

※治療開始日が4月1日以前の場合は4月1日現在

●治療の開始日から助成金の申請日まで市内に住所を有し、かつ、助成金の申請日以降1年間引き続き市内に住所を有する見込がある

●治療の開始日から助成金の申請日において、法律上の婚姻をしている夫婦

●治療の開始日において、妻の年齢が43歳未満

●治療の開始日から助成金の申請日において、医療保険各法の被保険者または被扶養者

●助成金の申請日において、市税の滞納がない

助成金 4月1日～来年3月31日に行った不妊症または不育症の治療などに係る費用の2分の1に相当する額で、上限は5万円

※府の「不妊に悩む方への特定治療支援事業」に該当する治療などに係る費用、文書取得に係る費用・入院治療に係る食事療養費・室料差額などの治療行為に該当しないものは対象外

問合せ 保健センター (☎463-6001)

※申請方法など詳細については、ホームページでご確認いただくか、問い合わせてください。



市有功者表彰

3月3日、市有功者表彰条例に基づき、8年以上市議会議員をつとめ、市の発展に功勞のあつた次の人が市有功者として表彰されました。(敬称略)

●布田拓也(現市議会議員)

問合せ 秘書課



かんくうNEWS

問合せ 新関西国際空港(株) 広報グループ (☎455-2201) ホームページ <http://www.kansai-airport.or.jp/>

■関西国際空港からのフライトがますます充実!

関西国際空港からの国際線のフライトが増え、ますます充実します!

3月27日(日)より、中国南方航空(CZ)が関西=上海線を週4便で就航を開始、ティーウェイ航空(TW)が仁川線を週7便増便し、これまでの運航便数と合わせ、週14便のダブルデイリーで運航を開始しました。また、4月7日(木)より、ジェットスター・ジャパン(GK)が、関西=マニラ線の運航を開始します。フィリピンへの旅程パターンが広がり、マニラへの渡航がますます便利になります。さらに、4月27日(水)から、バニラエア(JW)が初めて関西空港への乗り入れを開始し、関西=台北線を週7便のデイリー運航をすることになりました。海外旅行の際には、関西国際空港の国際線をぜひご利用ください。

なお、4月1日(金)より関西国際空港の運営は、関西エアポート株式会社へ引き継がれました。今後もお客様により快適に空港をご利用いただけるよう、空港運営を進めてまいります。



# 消防本部からのお知らせ

## 消防指令センターを開設しました



4月1日(金)から、泉州南消防組合管内(泉佐野市、泉南市、阪南市、熊取町、田尻町、岬町)の119番通報を、泉州南広域消防本部4階に設置する消防指令センターで一括受信します。

消防指令センターでは、最新式の通信指令システムを導入するため、通報場所を素早く特定でき、火災などの各種災害に適した車両を自動選別することにより、通報受信から出動までの所要時間の短縮が図れます。

また、消防指令センターの開設に併せて、消防本部の代表電話(☎469-0119)を自動音声応答(音声ガイダンス)による案内に変更し、消防署、分署および出張所についても、午後10時～午前5時の間は自動音声応答に変更となります。

### 【119番通報時のお願い】

- 119番通報時には、通称名などではなく必ず「住所(〇〇市〇〇町〇丁目〇番〇号)、氏名または会社名など」を伝えてください。
- 携帯電話からの通報では、GPS機能の受信状況(建物の中では受信感度が低下します)により、通報場所の特定に時間を要するため、近くに固定電話がある場合は、通報場所が瞬時に特定できる固定電話から通報してください。

問合せ先 泉州南広域消防本部 指揮司令課 (☎460-0119 Fax464-1990)

火災・救急・救助は  
局番なしの☎119

災害発生場所テレホンサービスは  
☎463-0009

### 平成27年中の火災・救急・救助の概況

泉州南消防組合管内(泉佐野市)における火災・救急・救助の概況は次のとおりです。

- 【火災】**
- 火災件数…15件
  - 死者2人、負傷者4人
  - 損害額…1,802万2千円
  - おもな火災原因…こんろ4件、たばこ2件、灯火2件 ほか
- 【救急】**
- 救急出動件数…5,977件
  - 救急搬送人員…5,435人
- 【救助】**
- 救助出動件数…78件
  - 救助人員…25人

問合せ先 泉州南広域消防本部 警備課  
(☎462-1080 Fax460-2119)

### 住宅用火災警報器の設置率調査

泉州南消防組合では、総務省消防庁からの通知に基づき、住宅用火災警報器の設置率調査を実施しますので、ご協力をお願いします。

**期間** 4月18日(月)～5月20日(金)

**方法** 無作為に抽出した住宅を消防職員が訪問し、設置状況を聞き取ります。

※消防職員は、必ず身分証を携帯しています。職員が消火器や住宅用火災警報器を販売することはありません。

問合せ先 泉州南広域消防本部 予防課  
(☎469-0886 Fax460-2119)



### 4月から 産後2週間サポート事業が始まります

産婦の退院後の不安や子育ての状況などをお聞きすることで、子育てのサポートをする事業です。

#### 内容

- 産婦…問診、血圧測定、尿検査、乳房・授乳・育児相談など
- 乳児…体重測定、身体チェックなど

※産後2週間前後で受診するのが望ましいですが、1ヵ月健診までの間に受診することができます。

**利用方法** 指定医療機関に予約し、利用券(妊娠届出の時にお渡しします)・母子健康手帳を持参して受診

※4月1日以前に妊娠届出をされた人には、利用券を郵送しますので確認してください。

**対象者** 今年4月1日以降に出産し、泉佐野市に住所を有する産婦・乳児

**助成金額** 3,000円(追加項目は自己負担)

**償還払い制度** 里帰り出産などで、指定医療機関以外で産後2週間サポート事業を受けられた場合、保健センターへ申請すれば、規定の範囲内の費用を還付します。

問合せ先 保健センター (☎463-6001 Fax461-4571)

※詳しくは問い合わせてください。



### 高齢者向けの 年金生活者等支援臨時福祉給付金

「一億総活躍社会」の実現に向け、賃金の引き上げの恩恵が及びにくい低所得の高齢者を支援し、平成28年前半の個人消費の下支えにも資するよう、「低所得の高齢者向けの年金生活者等支援臨時福祉給付金」が支給されることになりました。

この給付金を受給するためには申請が必要ですが、支給の可能性のある人には4月下旬に個別通知（申請書）を発送します。返信用封筒を同封しますので郵送で申請してください。

**対象** 平成27年1月1日（基準日）に、泉佐野市の住民基本台帳に記録されている人で、平成27年度分の市民税（均等割）が課税されていない人のうち、平成28年度中に65歳以上となる人（昭和27年4月1日以前に生まれた人）

※課税されている人に扶養されている人、生活保護受給者などは対象外

**支給額** 1人3万円

**申請・問合せ先** 4月28日(木)～7月29日(金)に障害福祉総務課へ  
(専用電話 ☎0570-666-371 Fax463-8600)



#### 「振り込め詐欺」「個人情報の詐取」にご注意ください

- 市や厚生労働省などがATM（銀行・コンビニなどの現金自動支払機）の操作をお願いすることは、絶対にありません
- ATMを自分で操作して、他人からお金を振り込んでもらうことは絶対にできません
- 市や厚生労働省などが「臨時福祉給付金」を支給するために、手数料の振込を求めることなどは絶対にありません

### 狂犬病予防注射と飼い犬登録

**問合せ先** 保健センター  
(☎463-6001 Fax461-4571)

すべての飼い犬に「年1回の狂犬病予防注射」が法律で義務付けられています。必ず実施してください。

本市に飼い犬登録をしている飼い主には通知書（狂犬病予防注射済票交付手数料領収書）を3月中旬に送付します。まだ登録をしていない人は直接会場にお越しください。 ※申込不要

#### 【狂犬病予防注射】

**対象** 生後91日以上の犬  
**費用** 3,250円（注射済票交付手数料含む）  
※なるべくお釣りが出ないようにしてください。

#### ◇集合注射時のお願い

- 通知書を必ず持参してください。
- 犬の首輪はしっかりと締め、犬を十分おさえられる人が連れてきてください。
- 車での来場はご遠慮ください。（会場によっては駐車スペースのないところがあります。）

◇集合注射終了日翌日（4月13日）以降に直接動物病院など獣医師のところで注射を受ける人で、泉佐野市と「犬鑑札及び狂犬病予防注射済票交付事務委託契約」を締結している動物病院以外で注射を受ける場合は、獣医師発行の「狂犬病予防注射済証」および通知書（狂犬病予防注射済票交付手数料領収書）を保健センターへ持参し、「狂犬病予防注射済票」の交付（550円）を必ず受けてください。

#### 【飼い犬登録】

**対象** 登録の済んでいない飼い犬  
**費用** 3,000円

#### ◇こんなときは問い合わせてください

- 登録しているかどうかわからない
- 登録しているのに通知書が届かない
- 登録内容（住所など）に変更がある
- すでに犬が死亡している



### ■狂犬病予防接種

	日 時	場 所
4月 5日(火)	9:45～10:00	大木小学校
	10:15～10:30	土丸町会館
	10:45～11:15	東上第1児童公園(東上町内会館)
	13:30～14:05	野々地藏町内会館
	14:20～15:30	中央小学校正門
6日(水)	9:30～10:15	羽倉崎第4児童公園(サニータウン二番街前)
	10:30～11:05	佐野中学校正門
	11:20～11:40	府宮長滝住宅(植田住宅) 幼児遊園
	13:30～14:10	上之郷小学校正門
	14:30～15:15	旧長滝出張所
7日(木)	9:30～10:40	日根野小学校裏門
	11:00～11:45	葵中央公園
	13:15～14:00	府宮羽倉崎住宅中央集会所
	14:20～14:55	中庄町内会館
	15:05～15:25	上瓦屋長生会館
8日(金)	9:30～10:10	興人第2公園浜側
	10:25～10:50	西佐野台町会館(旧西佐野台児童公園)
	11:05～11:30	北部市民交流センター本館
	13:15～13:55	鶴原町会館
	14:10～14:25	貝田町会館
10日(日)	14:35～15:15	新家町会館
	13:30～15:30	保健センター
	11日(月)	9:30～10:10
10:20～10:50		佐野公民館(第2駐車場内)
11:05～11:35		春日児童公園(春日神社横)
13:15～13:50		高松公園
14:05～14:35		上町長生会館
12日(火)	14:50～15:10	市場消防署裏
	9:30～10:15	大阪泉州農協 泉佐野北支店
	10:30～11:15	湊町会館
	13:15～13:30	樫井東長生会館
	13:40～14:00	南部市民交流センター本館
	14:15～14:45	南中岡本町会館
	15:05～15:25	安松町内会館

鶴原第2自転車置場が  
移転します

4月1日から、南海「鶴原」駅前にある自転車置場が移転しますの、ご注意ください。  
今後とも自転車置場のご利用をお願いします。

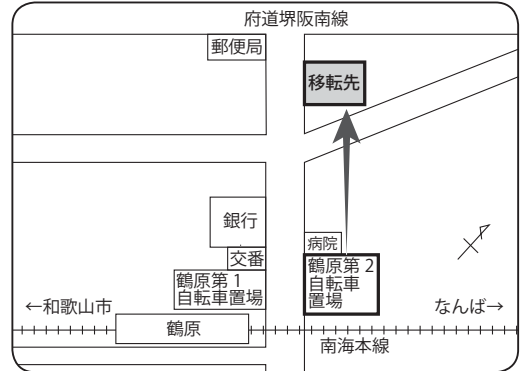

公園墓地 永代使用者募集

場所 檀波羅公園墓地  
(中庄1231番地)

募集区画 5区画  
(1区画: 2.25㎡)

永代使用料 98万円

抽選 5月15日(日)午前10時  
市役所5階理事者控室

※申込者が募集区画数を越えない場合でも場所の抽選を行いますので、必ず参加してください。

申込・問合せ 「泉佐野市公園墓地使用申込みのしおり」を入手し、4月8日(金)~22日(金)(土日祝日除く)に、所定の用紙に必要事項を記入・押印し、必要書類を添えて環境衛生課へ

※しおりおよび募集区画地図は環境衛生課にあります。しおりはホームページ(<http://www.city.izumisano.lg.jp/kakuka/seikatsu/kankyo/menu/bochi/1440142590696.html>)からダウンロードできます。



4月1日より  
マイナンバー総合フリーダイヤルの  
開設時間が変更になります

☎0120-95-0178 (無料)

変更後 平日午前9時30分~午後5時30分  
(土・日曜日、祝日、年末年始除く)

「通知カード」「マイナンバーカード(個人番号カード)」に関することや、その他マイナンバー制度に関する問い合わせにお答えします。

※「マイナンバーカード(個人番号カード)」の紛失・盗難によるカードの一時利用停止については、24時間365日対応します。



じんけん  
人権の広場  
ひろば

登録しよう!

本人通知制度

私たちの個人情報、知らない間に他人に取得され、ストーカー行為や結婚差別に悪用されるなど、多くの人権侵害が起きています。戸籍などの不正取得防止策の1つとして、各市町村で本人通知制度が導入され、大阪府内ではすべての市町村でこの制度が採用されています。

本人通知制度とは、事前に登録すれば、第三者に戸籍謄本や住民票などが交付された場合、本人に通知が届く制度です。登録者の増加が、不正取得の防止につながります。

登録の受付は市民課で行っています。

※請求者の情報のすべてを、お知らせするものではありません。

問合せ 人権推進課

人権擁護委員の人権教室

人権擁護委員が小学校に出向いて、3年生を対象に人権教室を行っています。実施校は徐々に増え、前年度は11校で実施しました。

アニメ「プレゼント」を見て、いじめについてみんなで一緒に考えます。そして授業の最後には人権イメージキャラクターの人KENもる君とあゆみちゃんが登場するなど、楽しく学びます。市内のすべての小学校で毎年実施できることを願っています。

また、月1回市役所で人権擁護委員が人権相談を行っていますので、気軽に相談してください。

問合せ

人権推進課

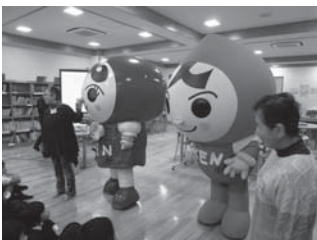



# 税

問合先 税務課

## 固定資産税

■固定資産課税台帳（土地・家屋）の縦覧・閲覧制度

昨年中に土地や建物に異動（売買・贈与・相続・分筆・地目変更・建物の取り壊しなど）があった人は、縦覧・閲覧制度を利用し確認してください。

※詳しくは広報3月号をご覧ください。

## ■不服審査申出

平成28年度は地方税法に定められた基準年度ではなく、原則として価格が据え置きとなるため、不服審査の申出はできません。地価下落に伴い、価格修正の対象となる土地のみ、下落修正に係る事項に限り審査の申出ができます。

**受付期間** 公示日（4月1日金予定）以降納税通知書を受け取った日から3カ月以内  
**申出先**

固定資産評価審査委員会  
（総合行政委員会内）

## ■低所得者世帯への固定資産税の減免制度 ※要申請

低所得者世帯に対し、固定資産税・都市計画税の減免制度があります。高齢などで収入が少ない次の対象者が所有する居住用資産のうち、一定要件の範囲で、土地・家屋の税額を2分の1減免します。

### 対象

- 本人が65歳以上・重度の障害を有する・寡婦・寡夫のいずれか
- 本人および生計を一にする人全員の所得が、市民税均等割非課税限度額以下の所得である
- 本人が居住している資産以外に土地・家屋を所有していない
- 家屋の延べ床面積が120㎡以下
- 土地・家屋の固定資産税（都市計画税含む）の年税額が10万円以下

### 必要な物

固定資産税納税通知書、印鑑、「個人番号カード」または「通知カードと身分証明書」※番号法施行に伴い、申請書に「個人番号」（マイナンバー）の記載が必要となります。

**申請** 納期限（平成28年度1期分から申請の場合は5月31日火）までに税務課へ

※納税が困難な世帯の負担軽減

という主旨から、すでに納付済の税額については減免を受けることができません。

## 法人市民税に係る開設届を

法人市民税とは、市内に事務所、事業所、寮などがある法人、人格のない社団（収益事業を行うものに限る）などが納める税金です。市内に新しく会社を設立したとき、事務所などを開設したときはその旨の届出が必要です。（税務署および府税事務所への提出とは別に届出が必要）

法人市民税には、国税の法人税額を課税標準として算出する市内の従業者数により算出する均等割額とがあり、事業年度終了の日の翌日から2カ月以内に、申告書を税務課へ提出するとともに、法人税割額と均等割額の合計額を納付していただくことになっています。

※赤字決算となり、法人税額が0円となった場合も、均等割がかかりますので、申告と納付が必要です。申告義務があるにもかかわらず申告書の提出がない場合、未申告法人として調査し、その結果により決定課税の行政処分をすることがあります。

# 介護保険

問合先 高齢介護課

平成28年度

## 65歳以上の介護保険料

### ■普通徴収

普通徴収（納付書での納付や口座振替）で納付している人に、6月分までの保険料額を記載した介護保険料仮決定通知書を送付しました。

今年3月に介護保険第1号被保険者の資格を取得した人（昭和26年3月2日～4月1日生まれの65歳以上の人）には、平成27年度分の保険料納入通知書なども送付していますので、注意してください。

保険料は期限までに納付してください。

### 【口座振替のご利用を】

毎月25日（金融機関休業日の場合は翌営業日）に、指定の口座から保険料を振り替えます。納め忘れがなく大変便利です。ぜひご利用ください。

### ■特別徴収

特別徴収（年金から徴収）で納付している人は、4月・6月

に2月の納付保険料額と同額を徴収します。

新たに特別徴収が開始される人には、特別徴収開始通知書を送付しますので、開始月や保険料額などを確認してください。

### ■平成28年度の介護保険料は7月に決定します

平成28年度の確定した保険料額は、被保険者本人の平成27年中の合計所得額などをもとに7月に決定し通知します。

## おむつを使用する高齢者に市指定ごみ袋を給付します

対象者に市指定のごみ袋を給付します。希望する対象者は申し込んでください。

対象 要支援・要介護の介護認定を受け、在宅で終日おむつを使用している人

申込 高齢介護課



## 被保険者均等割額の軽減

世帯の所得水準に応じて保険料の被保険者均等割額（51,649円）が軽減されます。

所得の判定区分	軽減割合	後の者割額 （年額）
①下欄②に属する被保険者であり、かつ、当該世帯の被保険者全員の各所得が0円であるとき（ただし、公的年金等控除額は80万円として計算する）	9割	5,164円
②世帯（同一世帯内の被保険者と世帯主）の総所得金額等が、基礎控除額（33万円）を超えないとき	8.5割	7,747円
③世帯（同一世帯内の被保険者と世帯主）の総所得金額等が【基礎控除額（33万円）+26万5千円×被保険者の数】を超えないとき	5割	25,824円
④世帯（同一世帯内の被保険者と世帯主）の総所得金額等が【基礎控除額（33万円）+48万円×被保険者の数】を超えないとき	2割	41,319円

※基礎控除額等の数値については、今後の税法改正などによって変動することがあります。

軽減に該当するかどうかを判断するときの総所得金額等には、専従者控除、譲渡所得の特別控除の税法上の規定は適用されません。

国民健康保険と同様、当分の間、年金収入につき公的年金等控除を受けた65歳以上の人については、公的年金等に係る所得金額から15万円を控除して軽減判定します。

世帯主が被保険者でない場合でも、その世帯主の所得が軽減判定の対象となります。

**後期高齢者医療制度**  
問合先  
●大阪府後期高齢者医療  
広域連合（保険料…06  
4790・2028、健康  
診査・人間ドック…06  
4790・2031）  
●国保年金課



健康診査を受けましょう  
被保険者に健康診査を無料で  
受診できる受診券を4月下旬に

平成28年度保険料  
被保険者均等割額  
51,649円  
所得割率…10.41%  
限度額…57万円

送付します。  
※年度途中に新たに75歳になる被保険者には、誕生月の翌月に送付します。  
受診回数 受診券に記載する期限までに1回  
持ち物 受診券、被保険者証  
受診場所・申込 指定医療機関  
■次の被保険者には、健康診査受診券を送付しません  
●病院や診療所に6カ月以上継続して入院している  
●特別養護老人ホーム、介護老人保健施設、養護老人ホーム、障害者支援施設などに入所または入居している  
※退院や退所など状況が変わった場合は、受診券を発行できませんので、問い合わせてください。  
**人間ドック費用の一部助成**  
被保険者が人間ドックを受診したときに費用の一部を助成します。（年度中に1回のみ）  
**助成上限額 26,000円**  
**必要な物** 人間ドックの領収書、検査結果通知書など、被保険者証、振込口座（通帳など）、印鑑  
**申請** 国保年金課  
※人間ドックを受診した人は、申請まで領収書などを大切に保管してください。

**国民年金**  
問合先 国保年金課  
平成28年度の国民年金保険料が「月額16,260円」に改定されました。

**学生納付特例制度**  
国民年金保険料の納付が困難な学生に、納付を猶予します。※過去2年分までさかのぼって申請できます。  
**対象** 学校教育法に規定する大学（大学院、短期大学、高等学校、高等専門学校、専門学校、専修学校などに在学する20歳以上で、本人の前年所得が一定額以下（単身の場合118万円など）の学生  
※いずれも夜間部・定時制・通信教育課程含む  
**申請** 国保年金課  
**審査・決定** 日本年金機構  
■承認を受けた期間は…  
●期間中に障害や死亡など不慮の事態になったときに、受給資格があれば障害基礎年金や遺族基礎年金が支給されます。  
●年金の受給資格期間に算入されず（老齢基礎年金の年金額には反映されません）。  
●期間中の猶予された保険料は、承認を受けた月から10年以内で

あれば追納（さかのぼって納めること）ができます。  
※承認を受けた期間の翌年度から起算して、3年度目以降に保険料を追納する場合は、当時の保険料額に経過期間に応じた加算額が上乗せされます。  
■申請はお早めに  
**対象期間** 4月分～来年3月分  
**必要なもの** 年金手帳、学生証など学生である証明、印鑑（本人が署名する場合は不要）  
※平成28年1月1日現在、市内在住でない場合は、前年所得を証明するもの（課税証明書など）も必要な場合があります。  
■前年度承認を受け、  
**今年度も在学中の人の申請**  
承認には毎年申請が必要ですが、前年度承認を受け4月以降も在学予定であることが確認できた人には、日本年金機構からハガキ形式の「国民年金保険料学生納付特例申請書」を送付しています。引き続き在学中の場合は、必要事項を記入し返送すれば、市役所での申請は不要です。  
**【従来どおりの申請が必要な人】**  
●在学中の学校などが変わった  
●前年中は一定額以上の所得があったが、今はない  
●申請書が届かなかつた  
※詳しくは問い合わせてください。

# 子育て情報

- ◆子育て支援課 (☎463-1212 Fax464-9314)
- ◆保健センター (☎463-6001 Fax461-4571)
- ◆子どもフリーダイヤル (☎0120-510-783)

## 乳児の結核予防接種 (BCG)

**日時** 4月21日(木)  
午前9時30分～11時  
**対象** 平成27年4月22日～11月22日生まれの乳児  
**持ち物** 予診票、母子健康手帳 (忘れると接種できません)  
**場所・問合せ先** 保健センター

## スタートの頃からの 離乳食講習会 (予約制)

簡単に美味しくできる離乳食の基本を紹介します。  
※3回食の頃からの次回は5月実施予定  
**日時** 4月28日(木) 午後1時30分～3時  
**定員** 15人 (先着順)  
**持ち物** 母子健康手帳  
**場所・申込・問合せ先** 保健センター  
※講習会后、赤ちゃん相談会もしています。体重計測が自由にできます。



## 市立こども園 (保育所) の施設開放

地域での子育て支援のため、保育所の施設を開放しています。  
おもちゃ遊びや絵本の読み聞かせをします。  
※申込不要、参加無料

園名	住所	保育所名	電話番号
のぞみこども園	上瓦屋583-1	北	468-8005
さくらこども園	旭町4-41	泉佐野	462-2913
はるかこども園	長滝1028	南	468-8170

**日時** 毎週土曜日 (祝日・年末年始除く)  
午前10時～11時30分  
**場所** 保育室  
**対象** 市内在宅の就学前の子どもと保護者  
**問合せ先** 各保育所  
※行事などで実施できない場合があります。詳しくは問い合わせてください。

## 市立こども園の園庭開放

子育て支援活動の一環として、園庭を開放しています。  
※申込不要、参加無料。祝・休日および雨天などは中止

園名	住所	保育所・幼稚園名	電話番号
のぞみこども園	上瓦屋583-1	北保育所	468-8005
		のぞみ幼稚園	463-3704
さくらこども園	旭町4-41 旭町4-6	泉佐野保育所	462-2913
		さくら幼稚園	464-0828
はるかこども園	長滝1028	南保育所	468-8170
		はるか幼稚園	467-0854

**開催日** 第1・4・5木曜日、毎週火曜日  
※4月は実施しません  
**時間** 午前10時～11時30分  
**対象** 市内在住の就学前の子どもと保護者  
**問合せ先** 各保育所・幼稚園

## 毎月19日は「食育の日」

～おいしく たのしく  
「食」でつながる いずみさの～  
**問合せ先** 保健センター

### ◆お詫びと訂正

広報3月号14ページ「保育所(園)・認定こども園の遊びの教室と育児相談」の記事の中で、「こだま保育園」の実施日に誤りがありましたので、お詫びして下記のとおり訂正します。

(誤) 第2月曜日



(正) 第3月曜日

**問合せ先** 子育て支援課



## 4月から こども医療費助成の通院対象者を 中学卒業(15歳)年度末まで拡大

小学5年生～中学3年生の児童については、申請書の提出がないと医療証の発行ができません。申請書が未提出の人は速やかに手続きをしてください。  
※2月末までに手続き済みで、4月1日現在、医療証が届いていない人は問い合わせてください。

**問合せ先** 子育て支援課



泉州南部初期急病センター(☎464・6040)

受付: 土曜日: 午後5時30分～8時30分

日曜日、

祝・休日:

午前9時30分～11時30分

午後0時30分～4時30分

診療科目: 小児科、内科

# スポーツ

スポーツ推進課 (J:COM末広体育館 [市民総合体育館] 内)  
 ☎462-2000 Fax469-2286  
 受付：午前9時～午後5時15分  
 (休館日と土・日曜日以外の祝日除く)  
 ※電話はおかけまちがいのないようにご注意ください。

## 市民競技大会

### 「ソフトテニス」

開催日 5月1日(日) (予備日8日(日))

場所 りんくう中央公園テニスコート

種別 一般男女 (ダブルス)

参加費

●一般1,000円

●高校生500円

●一般・高校生750円

申込期日 4月22日(金)

### 「ゲートボール」

開催日

5月8日(日) (予備日9日(月))

場所 湊長生会ゲートボール場

参加費 500円

申込期日 4月15日(金)

### 「バスケットボール」

開催日

6月5日(日)・12日(日)・19日(日)



## 市民競技大会結果 (弓道)

最高の中賞	久禮		
部門	優勝	第2位	第3位
女子	中村(幸)	坪口	中島
男子 四段以下	久禮	馬淵	大本
男子 五段以上	原	中村(泰)	春田



場所 J:COM末広体育館 (市民総合体育館)

種別 一般男女、高校男女、中学男女、ミニバス男女

参加費 3,000円

申込期日 5月7日(土)

抽選会 5月22日(日) 午前9時30分から健康増進センターで

いずれも

申込 各申込期日の午後5時15分まで (休館日、土・日曜日以外)

の祝日除く)に所定の用紙に記入し、参加費を添えてスポーツ推進課へ

※参加費には傷害保険料を含みます。

## フットサルができます

J:COM末広体育館 (市民総合体育館) の小体育室の改修が終了し、フットサルができるようになりました。

規定のコートより少し狭いため、正式な試合には利用できませんが、練習などにぜひ利用してください。

問合せ J:COM末広体育館 (☎462-2005)

※利用ルールや申込方法など、詳しくは問い合わせてください。

## 第1期 スポーツ教室 (各全10回)

問合せ スポーツ推進課

コース	内容	対象	定員	期間	曜日	時間	受講料
ヒップホップ教室	初心者から経験者まで優しく丁寧に教えます	小学生	各25人	5/6~7/8	金	17:30~18:30	各3,000円 (別途保険料800円)
バスケットボール	バスケットに興味がある、やってみたい児童、大募集!	小学4~6年生		5/14~7/16	土	9:15~10:45 ※5/28、6/25は13:30~15:00	

場所・申込・問合せ先 4月15日(金) (必着) までに往復ハガキの往信用にコース名 (ハガキ1枚で1人1コース)、住所、氏名 (ふりがな)、性別、電話番号、学校名、学年を、返信用に住所、氏名を記入し、南部市民交流センター 体育分館 (☎598-0035 南中樫井428-1 ☎466-6660 Fax466-6595) へ  
 ※応募者が少ない場合、教室を中止することがあります。複数枚での申込やハガキ記載事項の不備などについては無効とします。

コース	対象	定員 (先着順)	期間	曜日	時間	受講料
のびのびスイム①	水中運動が適応する身体障害のある人と介助者	6組	5/7~7/23	土	15:45~16:35	各500円
のびのびスイム② Jr.	水中運動が適応する知的障害のある3歳~中学生と介助者	10組			14:15~15:00	
のびのびスイム②	水中運動が適応する知的障害のある高校生以上と介助者	8組			14:45~15:35	

場所 健康増進センター内プール  
 対象 市内在住・在勤・在学者 (定員に満たない場合は市外でも可)  
 申込 受講料を持参し、4月9日(土)~19日(火)にスポーツ推進課へ  
 注意 ●申込者が少ない場合は、教室を中止することがあります。  
 ●現在妊娠している人は受講できません。また、受講期間中に妊娠していることがわかった場合は、その時点で受講を辞退していただきます。

**健康増進センターからのお知らせ**

5月1日(日)~6日(金)は施設点検のため、プールの使用はできません。トレーニングジムは使用できます。(5月2日(月)は全館休館)

**問合せ先** 健康増進センター  
(☎469-1000 Fax469-6666 ホームページ <http://www.izumisano-c.jp/kenko/>)



**北部市民交流センター 体育分館 (NHG) 第1期スポーツ教室**

お気軽に見学・体験に来てください。  
**問合せ先** 北部市民交流センター 体育分館 (NHG) (☎464-8745 Fax464-8746)  
※詳しくは広報3月号をご覧ください。



**泉佐野市体育協会  
加盟団体の活動紹介  
〜テニス協会〜**

本協会は昭和40年の発足以来、初代会長を務められた故土山政爾先生の「テニスの普及と振興を図り、以つて地域の発展に寄与する」を理念に、ジュニア世代の育成、一般のテニス愛好者を対象としたテニス教室や各種大会の開催など、これまで様々な事業を展開してまいりました。団体選手や地域を代表する選手の輩出はジュニア育成の大きな成果であります。

一方社会に目を転じますと、高齢化の進展にもなつて健康志向が益々その高まりを見せるなか、健康寿命をいかに延ばすかが喫緊の課題となっております。テニスは、その観点からも老若男女、レベルを問わず最適な生涯スポーツと言えます。

協会としましては、このニーズに応えるべく、これまでの活動を一層強化し、より魅力的な事業を進めてまいり所存であります。本協会を取りまく関係各位には、これまでと変わらぬご支援・鞭撻を賜りますようお願い申し上げます。活動報告いたします。

**【テニス教室 (コース・時間・場所)】**

- 月曜教室：午前11時〜午後1時・長滝テニスコート (2面)
  - 火曜教室 (55歳以上)：午前9時〜11時・長滝テニスコート (2面)
  - 土曜教室：午後3時〜5時・長滝テニスコート (2面)
  - 土曜ナイト教室：午後7時〜9時・りんくう中央公園テニスコート (4面)
- 【年間開催大会など】**
- 大会：市民競技大会 (テニスの部)、シングルス大会、ミックス大会、女子団体戦大会、秋季ダブルス大会、大月杯 (120才大会)、春季ダブルス大会
  - その他：ジュニアサテライト in 泉南、テニスの日、コーチ合同研修会、スクール生親睦会
- 問合せ先** 総谷 (☎090・8758・8921)



**けんこう**

**平成28年度  
30歳代女性の乳がん検診**

厚生労働省からのがん検診実施のための指針に基づき、30歳代女性の視触診による乳がん検診は実施しません。月1回の自己触診に努めましょう。

**問合せ先** 保健センター (☎463・6001 Fax461・4571)



**健康マイレージの  
記念品交換は今月末まで**

20歳以上の人で、健康講座を受けたたり、個人で立てた健康目標を実践したり、がん検診と特定健診 (40歳以上の人は、この2つの検 (健) 診が必須) を受けたりして50ポイントをためた人は、ポイントカードを持って保健センターか国保年金課へお越しください。

平成27年度分の記念品を交換された人の中から、2万円相当の特別記念品が5人に当たります。当選された人には5月末日までに連絡します。

**交換期限** 4月28日(木) (土・日曜日除く 午前8時45分〜午後5時15分)

**問合せ先** 保健センター (☎463・6001 Fax461・4571)

※この制度は、みなさんの健康づくりの促進と、健康の重要性を普及啓発することを目的としています。



いずみさの  
教 育



問合先  
学校教育課

「ともに学び、ともに育つ」ことができる学校をめざして

泉佐野市の支援教育

「ユニバーサルデザイン」という言葉をご存知でしょうか。「ユニバーサルデザイン」とは、障害の有無や年齢、性別などにかかわらず様々な人びとが生活する中で都市や生活環境について、あらかじめ利用しやすいようにデザインするという考え方です。障害者の権利に関する条約第2条において「ユニバーサルデザイン」とは、調整又は特別な設計を必要とすることなく、最大限可能な範囲で全ての人が使用することのできる製品、環境、計画及びサービスの設計をいう。ユニバーサルデザインは、特定の障害者の集団のための補装具が必要な場合には、これを排除するものではない。」と定義されています。

そして、このユニバーサルデザインの考え方は学校の授業の中にも取り入れられています。特に支援学級では様々なニーズに応えるべく、授業のユニバーサルデザイン化を進めています。例えば、「今日はどんな学習をするのか」ということについて、小さなホワイトボードなどに児童・生徒個人の学習内容を書いておくことで、1時間の学習に見通しをもって取り組むことができます。また、自分が今やることを視覚的に認知することもできます。この他にも、脱いだ靴を揃えるために、床に靴の形を書いたり、学習に集中して取り組めるような机の配置をしたりしています。

さらに、すべての児童・生徒にも効果的であることから、同様の取組を通常の学級での授業の中にも取り入れられつつあります。授業のユニバーサルデザイン化が進めば、「ともに学び、ともに育つ」ことができる学校に、より一層と近づくことになりす。そのためにも各学校と連携した取組に努めてまいります。

学校園紹介



学校訪問  
～北中小学校～

2月8日に厚生文教委員会による学校訪問で、泉佐野市議会議員や泉佐野市教育委員会のみなさんが北中小学校に来校されました。

今回の訪問では、外国語の授業の様子を見学したいという希望がありましたので、6年生3クラスがすべて同じ英語の授業をして、自由に参観していただくことにしました。

題材は「What do you want to be?」(あなたのなりたい職業は何ですか?)です。

- なりたい職業を考える
- それぞれの職業を英語で発音できるようにする
- 将来の夢について会話をする
- 職業のカルタゲームをして、楽しく会話をする

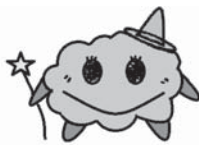

これらの事を英語で言えるように、カードを使うなど班で遊びを取り入れて活動しながら、自然に会話を身に付けていく様子を見ていただきました。

英語の発音を聞いて消しゴムを取るゲームでは、写真のように議員さんも子どもたちと一緒にチャレンジするという場面もあり盛り上がりしました。

楽しそうに授業を受けている子どもたちを見て、参観していただいた人から「とても良い雰囲気です。英語の授業をされていますね、これなら英語が好きな子どもが育成されると思います。」と言っていました。授業が終わった後の説明会では、英語の授業についてはもちろん、本校の特徴的な取組である「ふわふわ言葉」や「セカンドステップ」に対する質問もたくさんいただきました。



北中小学校の日々の活動の様子は、「北中小学校ホームページ」で発信しています。最近、一日のアクセス数が増えてきている事が励みになっています。ぜひ、ご覧ください。

本物で選挙体験 (主権者教育)  
～日根野中学校～

昨年6月に公職選挙法が改正され、今夏の参議院議員選挙から選挙権年齢が18歳に引き下げられる予定です。それに伴って、1月22日に泉佐野市選挙管理委員会の上前授業という形で、1年生を対象に初めて主権者教育に取り組みました。

前半はスライドを使って選挙についての基礎知識の学習です。クイズ形式で生徒に考えさせながら選挙の大切さや仕組みを説明してもらいました。AKB総選挙の話なども織り込んで、生徒たちには興味深く、わかりやすかったと思います。後半は選挙体験です。本物の記載台や投票箱、投票用紙や開票道具などを使って、選挙人名簿の確認から本番と同じ方法で投票をしました。立候補者は3学期の学年球技大会の種目としてドッジボール、サッカー、バレーボールをそれぞれ推薦する3人の教員です。立会演説会を行い、その後、特設の投票所で推薦者の氏名を書いて投票箱に入れます。生徒たちは真剣に投票を行っていました。開票の結果、サッカーを推薦する教員(候補者)が僅差で勝利しました。これで3学期の球技大会の種目はサッカーに決まりました。



18歳になれば高校生でも選挙権を有することになります。このような体験学習が、生徒たちが自分の選挙権を大切にする行動につながってくれることを大いに期待しています。



# 地域の和イ輪イ通信 ～町会・自治会活動紹介～

問合せ先 市民協働課

## 泉佐野市町会連合会の活動

泉佐野市町会連合会は、各町会・自治会の代表者による組織で、3月末現在、81の町会・自治会が加盟し、市民の相互扶助や福祉の増進などのため、情報交換しながら活動しています。また、市の諮問機関などに委員を派遣し、市民の声を届けています。

### ◆おもな自主事業

#### 【講演会開催】

まちづくりや防災など、地域が抱える広範な問題に対処するため、自主的に講演会を開催しています。

#### 最近の講演会テーマ

- 平成23年度「自分たちのまちは、自分たちで守る」
- 平成24年度「大規模災害現場での経験と避難所運営ノウハウ」
- 平成25年度「野島断層からのメッセージ～震災といのち・人とのつながり～」
- 平成26年度「まちづくりは人づくり」
- 平成27年度「コミュニティ防災の視点で考える多文化共生」

#### 【町会・自治会活動促進袋配付】

泉佐野市町会連合会では、地域住民の町会・自治会への加入を促進するため、町会・自治会活動促進袋を町会連合会に所属する町会・自治会の各世帯に配付しています。

町会・自治会活動促進袋とは、家庭系可燃ごみ排出用のごみ袋で、所定のごみ置場に適正に出せば市指定袋と同様に収集されます（事業所ごみには使用できません）。

町会連合会所属の各町会・自治会を通じて、広報いずみさのと同時に配付しています。

#### 【社会貢献活動】

- 東日本大震災への義援金寄贈（平成23年5月：日本赤十字社大阪本部へ）
- 消防団への法被の寄贈（平成28年1月：泉佐野市消防団へ）

### ◆町会・自治会への加入について

住みよいまちづくりのため、町会・自治会へ積極的に参加してください。

町会・自治会への加入を希望される世帯は、居住地域の町会・自治会長または役員に相談してください。連絡先がわからない場合は、泉佐野市町会連合会事務局（市民協働課）に問い合わせてください。



## わが町のすごいで賞感謝状

市では、町会・自治会の振興を図ることを目的として、町会・自治会役員として、地域コミュニティの発展に顕著な功績のあった個人に感謝状を贈呈しています。

平成27年度の感謝状贈呈式は、1月24日(日)、エブノ泉の森 レセプションホールで行われました。当日は多数の町会・自治会関係者の前で、永年の町会役員としての貢献を讃え、市長より感謝状が贈呈されました。

#### 贈呈者

- 松浪 治さん（上瓦屋町内会）
- 大石政人さん（佐野台町会）
- 松本榮子さん（佐野台町会）

問合せ先 市民協働課

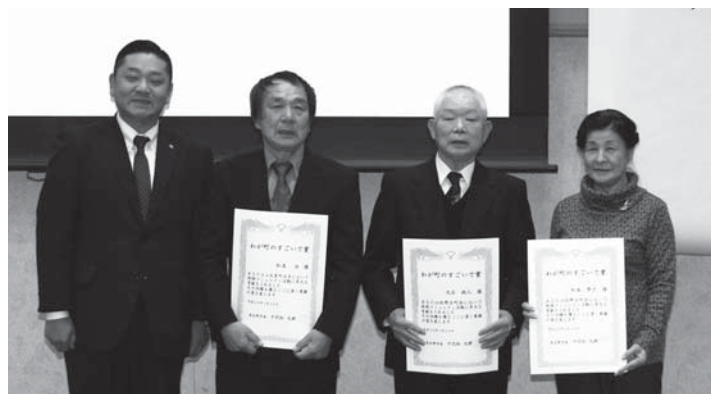



# いずみさの昔と今 第244回

## 「日根対山と小川翠村」春から秋の作品

### ②小川翠村が描いた『南国の楽土』

今回は、小川翠村が描いた「南国の楽土」について紹介します。

小川翠村（1902～1964

年）は日根野野々地蔵出身の画家で、18歳の時に京都の西山翠嶂の画塾に入門し、同年に第2回帝展（帝国美術院展覧会）に出品した「朝」が初入選を果たしました。以後、昭和39（1964）年に62歳で亡くなるまで京都に住み、帝展、新文展（文部省美術展）、日展（日本美術展）に出品を続けました。その作品は、大正14（1925）年以前は、「翠邨」の画号で発表されており、大正14年に帝展に出品し特選を得た「廃園晩秋」で「翠村」の画号で発表され、その後は「翠村」で作品発表されるようになります（ただし、「翠村」の画号でも、印は「翠邨」を使っているものもあります）。今回展示している「南国の楽土」は大正10（1921）年、翠村が19歳の時に第3回帝展に出品し、入選をした作品です。屏風に描かれた2つで一对を

なす一対の作品で、縦は（各）220cm、横は（各）370cmです。

翠村はこの作品を描くにあたって、発表の前年の秋に上之郷母山、貝塚市三カ山・木積で風景スケッチを行っています。特に上之郷母山と貝塚市三カ山では、みかん畑やそこで働く人びと、収穫されたみかんが入った籠などのスケッチを行っています。また、図書館の画集から、聖母像や人物のスケッチを行っています。それらスケッチをもとに下絵を作成しました。下絵では「秋の南国」あるいは「南国の秋」と題されていました。最終的には「南国の楽土」として発表されました。

丘陵地帯に広がるたたわに実ったみかんの畑、みかんを刈り取る人びと、労働の間に休憩をする人、収穫の籠に手をいれる子ども、赤ん坊に乳を含ませる女性、収穫されたみかんの入った籠、遠くにみえる海、海に浮かぶ帆船などが描かれてい

ます。余白のない大胆な構図やその平面的な色彩によって、装飾性が強調された作品になっています。レイクアルスタープラザ・カワサキ歴史館いずみさので5月1日(日)まで展示をいたしますので、みなさんの来館をお待ちしています。



▲「南国の楽土」(部分)

レイクアルスタープラザ・カワサキ歴史館いずみさの  
☎469-7140 Fax469-7141  
休館日 月曜日、祝日（祝日が月曜日の場合はその翌日、日曜日の場合はその翌々日）  
開館時間  
午前9時～午後5時  
（入館は午後4時30分まで）  
入館料 無料

### 重要文化財

#### 総福寺鎮守天満宮が修理されました

日根野の久の木地区にある総福寺鎮守天満宮は、桃山時代（1574年ごろ）に建てられた重要文化財です。その本殿の屋根の修理が行われ、檜皮がふき替えられ、本殿の美しい姿が再現されました。

総福寺は国史跡の日根荘遺跡でもあります。鎮守天満宮本殿の修理により日根荘遺跡も整備されました。

問合せ  
教育総務課



### 春の館長講演会

#### 世界遺産と地域遺産

4月1日からレイクアルスタープラザ・カワサキ歴史館いずみさのは、指定管理者制度へ移行し、公益財団法人大阪府文化財センターが運営を行います。公益財団法人大阪府文化財センターの理事長で、レイクアルスタープラザ・カワサキ歴史館いずみさの館長に就任する田邊征夫館長の講演会を行います。

日時 4月23日(土)  
午後1時30分～3時（受付：午後1時～）

場所 レイクアルスタープラザ・カワサキ歴史館いずみさの 地階 研修室

定員 60人（先着順）

申込・問合せ先 4月5日(火)以降に直接または電話でレイクアルスタープラザ・カワサキ歴史館いずみさのへ ※受講無料



▲田邊征夫館長





見知らぬ着信

【事例1】

携帯電話に見知らぬ着信があったので、かけ直すと「以前ご利用になった動画コンテンツの料金が滞納になったままです。このままですと、お客様に迷惑がかかりますのでご案内します」という音声ガイダンスが流れた。そして「料金を知りたい方は1を、本日支払い手続きをしたい方は2を、心当たりのない方は3を」と続いた。

パソコンもスマホも持っていないし、全く心当たりがないので「3」を押したところ、電話がつながり、いきなり名前を聞かれた。不審に思い、先方の名前を尋ねたら電話を切られた。

【事例2】

SNSでサイト利用料の請求

のメールがきたので電話したところ、「最終段階なので、すぐに支払わないと民事裁判になり、弁護士費用も発生する」と音声流れた。怖くなって電話を切ったが、携帯電話の番号を知られてしまった。

【解説】

近ごろメールだけでなく、いきなり電話をかけてきて「訴訟を起こす」というケースもあります。非通知や見知らぬ電話番号には、出たりかけ直したりしないようにしましょう。

他にも音声ガイダンスを使って、公共機関をかたったり、給付金の支給などといって、個人情報取得しようとする手口もあります。

最近ではマイナンバー制度に便乗して口座番号を聞き出そうとしたり、個人情報の削除を持ちかけたりする不審な電話もあるので注意が必要です。

万が一、電話に出ても相手にもせず、すぐに切り、決して金銭の要求に応じないようにしてください。一度支払うと、いわゆる「カモリスト」と呼ばれる名簿に載ってしまい、何度も被害にあう恐れもあります。

各種相談の案内

気軽に相談してください。なお、祝・休日にあたる場合は変更する場合があります。

◎法律相談【予約制】

月曜日(第2月曜日除く)、第2水曜日  
13:00~16:35  
市役所1階相談室(問合先:人権推進課)

◎労働相談【予約制】

第2木曜日 13:00~15:00  
市役所1階相談室(問合先:人権推進課)

◎行政相談

第3月曜日 13:30~16:00  
市役所会議室(問合先:人権推進課)

◎人権擁護委員による人権相談

第3月曜日 13:30~16:00  
市役所会議室ほか(問合先:人権推進課)

◎総合生活相談(人権侵害・就労支援・進路選択支援・生活相談)

●月~金曜日 9:30~16:30  
人権推進課  
北部市民交流センター本館(☎464-5726)  
南部市民交流センター本館(☎466-6464)  
まちの活性課(就労支援のみ ☎469-3131)  
●火~金曜日 9:30~16:30  
公益社団法人 泉佐野市人権協会(☎458-7444)  
●第3土曜日 10:00~12:00【予約制】  
申込・問合先 その週の月曜日までに人権推進課へ

◎女性のための電話相談(☎469-7402)

第1~4水曜日 10:00~12:00、13:00~15:00  
問合先 いずみさの女性センター  
(☎469-7125)

◎経営相談【予約制】

第1・3・5火曜日(11・12・1月は毎週火曜日) 10:00~17:00  
市役所1階相談室(問合先:まちの活性課 ☎469-3131)

◎消費生活相談

月~金曜日 9:00~16:30  
消費生活センター(☎469-2240)

◎司法書士総合相談【予約制】

水曜日 13:30~16:30 消費生活センター  
申込 大阪司法書士会(☎06-6943-6099)  
受付 月~金曜日 10:00~16:00

◎行政書士相談【予約制】

第4金曜日 13:00~16:00 市役所1階相談室  
申込 大阪府行政書士会泉州支部  
(☎483-7373)

◎税務相談

第3水曜日(2・3月除く) 13:00~16:00  
市役所1階相談室(問合先:税務課)

◎国保夜間納付相談

第3木曜日 17:30~20:00 国保年金課

◎後期高齢者医療保険料納付相談

第3木曜日 17:30~20:00 国保年金課

◎家庭児童相談(☎463-1937)

月~金曜日 9:00~17:00

◎子どもフリーダイヤル(☎0120-510-783)

月~金曜日 9:00~17:00

◎育児相談

●月~金曜日 9:00~16:00  
泉佐野すえひろ保育園(☎466-5826)

●月~金曜日 10:00~16:00  
地域子育て支援センター(☎469-3700)

◎子育て電話相談

鶴原保育園(☎463-0065)

月~金曜日 10:00~16:00

◎母子・父子・寡婦家庭の相談

月~水・金曜日 9:00~17:00 子育て支援課

◎教育相談

●さわやかルーム(☎463-5933)

月~金曜日 9:00~15:30

●シャイン(☎464-8750)

月~金曜日 10:15~15:30

◎身障者相談

第2・4金曜日 13:00~16:00  
社会福祉センター2階(問合先:障害福祉総務課)

◎知的障害児(者)よろず相談

第4金曜日 10:00~12:00  
社会福祉センター2階(問合先:障害福祉総務課)

◎心配ごと相談

月曜日 13:00~16:00  
社会福祉センター2階  
(問合先:社会福祉協議会 ☎464-2259)

◎高齢者相談

月~金曜日 8:45~17:15  
社会福祉センター2階  
(問合先:地域包括支援センター ☎464-2977  
Fax462-5400)

◎障害者相談

月~金曜日 8:45~17:15  
社会福祉センター2階  
(問合先:基幹相談支援センター あいと ☎464-3830 Fax462-5400)

◎高齢者・障害者の権利擁護に関する相談

月~金曜日 8:45~17:15  
社会福祉センター2階  
(問合先:泉佐野市権利擁護支援センター【社会福祉協議会内】☎464-2259 Fax462-5400)

◎赤ちゃん相談会【予約制】

第4木曜日 13:30~14:10  
保健センター(☎463-6001)

◎健康相談・栄養相談【予約制】

第3火曜日 9:30~12:00  
保健センター(☎463-6001)

◎肝炎ウイルス検査【予約制】

第1水曜日(祝日除く) 9:30~10:00  
泉佐野保健所(☎462-7703)

◎HIV即日検査(匿名可)

第1・3月曜日(祝日除く) 13:00~14:00  
泉佐野保健所(☎462-7703)

◎風しん抗体検査【予約制】

第1・3月曜日(祝日除く) 10:00~11:00  
泉佐野保健所(☎462-7703)

◎こころの健康相談(アルコール依存症・認知症含む)【予約制】

月~金曜日(祝日除く) 9:00~17:45  
来所の場合は電話で予約してください。  
泉佐野保健所(☎462-4600)

◎医療に関する相談

月~金曜日(祝日除く) 9:00~16:00  
泉佐野保健所(☎462-7701)



市立  
図書館

**【レイクアルスタープラザ・カワサキ中央図書館】**  
 毎週月曜日、28日(木)は休館  
 開館時間 午前9時30分～午後7時(日曜日、祝日は午後5時まで)  
 ☎469-7130 Fax469-7131  
**【佐野・長南公民館 図書室】**  
 毎週月曜日、28日(木)、29日(祝)は休館  
 利用時間 午前9時30分～午後5時  
 佐野公民館 図書室 ☎463-6035  
 長南公民館 図書室 ☎465-1101



開館日変更のお知らせ

4月1日よりレイクアルスタープラザ・カワサキ中央図書館の開館日が、下記のとおり変更になります。

- 祝日(午前9時30分～午後5時)も開館します。
  - 月曜日が祝日の場合は月曜日を閉館し、翌火曜日を休館します。みなさんのご利用をお待ちしています。
- ※佐野公民館・長南公民館 図書室は、従来どおり祝日は休館しますので、ご注意ください。

新着図書案内

【一般書】

▶皇后の真実(工藤美代子) ▶21世紀の不平等(アンソニー B.アトキンソン)  
 ▶限界マンション(米山秀隆) ▶そうざいスープ(ワタナベ マキ) ▶娘になった妻、のぶ代へ(砂川啓介) ▶オートキャンプを楽しむ(沖田雅生) ▶みつえばあちゃんとボク(岡野雄一) ▶たんぽぽ団地(重松 清) ▶ヒクイドリ(古野まほろ)

【児童書】

▶動物の骨(ロブ・コルソン) ▶おぼけのアッチパン・パン・パンケーキ(角野栄子) ▶だんまりうさぎとおしゃべりうさぎ(安房直子) ▶火の降る夜に桜舞う(斉藤 洋) ▶あーそーぼ(やぎゆう まちこ) ▶およげないさかな(せな けいこ)

※上記以外の新着図書については、お問い合わせください。

**土曜子どもシアター**  
 アフタヌーンキネマ  
**図書館午後の映画**  
 日時 4月9日(土) 午後1時30分～午後2時  
 内容 「バンビ」(70分)  
 「紅いコーリヤン」(92分)

いずれも  
 場所 レイクアルスタープラザ・カワサキ中央図書館 2階視聴覚室  
 定員 80人(先着順)  
 ※申込不要、参加無料

おはなし会

絵本の読み聞かせ、手遊びなどをします。

日時 4月20日(水)、5月4日(祝)  
 午前11時～11時30分  
 場所 レイクアルスタープラザ・カワサキ中央図書館 2階視聴覚室  
 ※申込不要、入場無料



移動図書館 いちよう号巡回表

ステーション名	4月	5月	曜日	時間(午後)	ステーション名	4月	5月	曜日	時間(午後)
末広小学校正門	6日 27日	25日		1時00分～2時00分	府宮鶴原中央住宅集会所	1日 22日	20日		2時10分～3時10分
長滝町会館	6日 27日	25日		2時20分～3時20分	上瓦屋ちびっこ広場	1日 22日	20日	金	3時30分～4時30分
上大木河原織布前	6日 27日	25日		3時50分～4時30分	大木小学校運動場前	15日	13日		1時10分～2時10分
日根野小学校裏門	20日	18日	水	1時10分～2時10分	府宮長滝住宅集会所	15日	13日		2時40分～3時40分
府宮泉ヶ丘住宅集会所	20日	18日		2時40分～3時40分	府宮佐野台住宅 一斉清掃ゴミ置き場前	2日 23日	14日		1時15分～2時15分
佐野台小学校東門	13日	11日		1時25分～2時25分	貝田町会館	2日 23日	14日		2時30分～3時10分
下瓦屋保育園横	13日	11日		2時45分～3時45分	新家町会館	2日 23日	14日		3時30分～4時30分
上之郷小学校裏門	14日	12日		1時10分～2時10分	樫井西町若宮神社境内	9日 30日	21日		1時00分～2時00分
安松町会館	14日	12日	木	2時30分～3時10分	府宮羽倉崎住宅 中央集会所	9日 30日	21日	土	2時15分～3時15分
西出町会館	7日 21日	19日		2時20分～3時00分	湊町会館	9日 30日	21日		3時40分～4時30分
府宮鶴原北住宅集会所	7日 21日	19日		3時30分～4時30分	羽倉崎実行組合集会所(旧JA 大阪泉州羽倉崎支店) 駐車場	16日	7日 28日		1時20分～2時00分
日新小学校南門	8日	6日 27日		1時20分～2時20分	いこらも～る泉佐野 臨時駐車場	16日	7日 28日		2時20分～3時20分
野々地蔵町内会館	8日	6日 27日	金	2時50分～3時30分	北中ちびっこ広場	16日	7日 28日		3時30分～4時30分
土丸長生会館	8日	6日 27日		3時50分～4時30分					

※交通事情・天候などにより、遅れたり予定を変更したりする場合があります。

視覚障害者向け 対面朗読サービス 利用には事前の申込が必要です。詳しくはレイクアルスタープラザ・カワサキ中央図書館へお問い合わせください。



**【受付時間】**

- レイクアルスタープラザ・カワサキ生涯学習センター、佐野・長南公民館  
火～日曜日（祝・休日除く）午前9時～午後5時15分（日曜日は午後5時まで）
- 青少年センター 月～土曜日（祝・休日除く）午前9時～午後5時
- いずみさの女性センター 火～土曜日（祝・休日除く）午前9時～午後5時15分
- 北部・南部市民交流センター 本館 月～金曜日（祝・休日除く）午前9時～午後5時
- レイクアルスタープラザ・カワサキ歴史館いずみさの  
火～日曜日（祝・休日除く）午前9時～午後5時
- J:COM末広体育館（市民総合体育館）  
火～日曜日（月曜日が祝日の場合開館し、翌日が休館）午前9時～午後5時15分

※祝日の開館状況は各施設に問い合わせてください。  
また、身体の障害などにより、配慮が必要な場合は申込時にお知らせください。



**青少年センター**  
☎462-2939  
Fax 464-0409

**■漢字合格塾**

**日時** 5月7日(出)・14日(出)・21日(出) 午前11時45分～午後0時30分  
**内容** 個人別に受検級の模擬テスト学習や漢字検定を受検するために必要なことを学習します。  
**対象** 全回受講でき、6月4日(出)の漢字検定を青少年センターで受検する小学2年生～中学3年生  
※漢字検定は別途申込が必要  
**定員** 15人(先着順)  
**教材費** 200円

**■第1回 漢字検定**  
**日時** 6月4日(出) 午後1時15分～5時15分(級別)  
**定員** (先着順)  
●10～8級(30人)  
●7～5級(30人)  
●4～2級(30人)  
**検定料(級別)**  
1,500円～3,500円  
**申込** 4月1日(金)～25日(月)に検定料を持参しセンターへ  
※時間・検定料など、詳しくは問い合わせてください。

文化・教養 相談

**■おしゃれな 折りたたみミラーづくり**

**日時** 5月7日(出) 午後2時～3時30分  
**対象** 小・中学生  
**定員** 20人(先着順)  
**材料費** 300円  
**申込** 4月11日(月)以降に電話で。材料費の納入・キャンセルは5月2日(月)まで

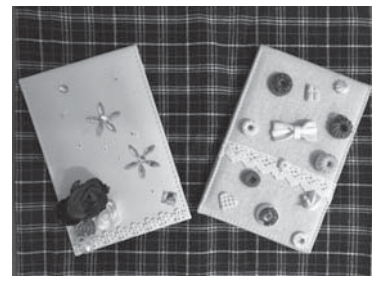

健康 歴史

**■自学自習学習会**

**【小学2～6年生の部】(全27回)**  
**日時** 5月14日～来年3月4日の土曜日 午前10時～11時30分  
**内容** 国語・算数の教科書準拠問題集・文章読解問題集(3冊)  
**【中学生の部】**  
**開催日** 各定期テスト前々日までの5日間(日曜日・休館日除く)  
**時間** 午後7時～8時30分  
**内容** 数学・英語2教科5日間、3人の講師があり、自分が学習したい教科での自学自習・質問形式。教材は各自持参

スポーツ 福祉

**場所・定員(先着順)**

●青少年センター	対象	定員
小学2～6年生	各学年5人	
小学3～5年生	各学年9人	

●日根野中学校	対象	定員
小学2～3年生	各学年5人	
小学4～6年生	各学年9人	

●レイクアルスタープラザ・カワサキ生涯学習センター	対象	定員
小学2～6年生	各学年4人	
小学3年生	6人	
小学4～5年生	各学年8人	
中学生	各学年10人	

※受講無料。各会場で申込者が、小学生・中学生それぞれ10人に満たない場合は開講しません。  
**申込** 4月1日(金)～18日(月)(日曜日除く)の午前9時～午後5時に電話で事前受付を行い、保護者説明会前に教材販売(小学生のみ)とあわせて正式申込書を書いていただきます。  
また、説明会当日に学習会で1年間使用する問題集(小学生のみ・1教科1,300円程度×3冊)も販売しますので、購入してください。

**【説明会】**

●4月22日(金) 午後6時30分～7時(正式申込・教材販売、午後7時～(説明会))  
●4月23日(土) 午前10時～10時30分

(正式申込・教材販売)、午前10時30分～(説明会)  
※小学生は保護者が、中学生は本人(保護者同伴可)がいずれかに必ず参加してください。

**場所** レイクアルスタープラザ・カワサキ生涯学習センター多目的室



**■ふあみりー陶芸教室**

「キョートなはしおぎ」  
4個作ります。食器など作りたいものを作ることができます。  
**日時** 5月28日(土) 午後2時～3時30分  
**対象** 小・中学生(保護者同伴可)  
**定員** 20人(先着順)  
**材料費** 1,000円  
**申込** 4月25日(月)以降に電話で。材料費の納入・キャンセルは5月14日(土)まで  
※1カ月程度で焼き上がりします。



文化・教養 相談 健康 歴史 スポーツ 福祉 その他

文化・教養 (つづき)

佐野公民館

☎4663・6181  
Fax 469・2243

■濃厚な抹茶ケーキをつくらう

抹茶をたっぷり使った濃厚抹茶  
ケーキ！抹茶好きにはたまらない  
一品です。

日時 4月26日(火)

午前10時～午後1時

対象 16歳以上

定員 16人(先着順)

講師 池本亜希子さん(生涯学習  
ボランティア講師)

材料費 700円

持ち物 エプロン、ふきん、三角  
巾、持ち帰り用容器(深め)

申込 4月5日(火)以降に電話、F  
AXで。材料費の納入・キャンセ  
ルは4月15日(金)まで

■小顔にみせるスキンケアと

ベースづくり

〜簡単小顔マッサージで

即効小顔になりましょう！

日時 5月10日(火)午前10時～正午

対象 18歳以上(高校生は不可)

定員 20人(先着順)

講師 山岡美佐子さん(日本エス  
テティック協会指導認定講師)

教材費 300円

持ち物 メイク道具一式、鏡、タ  
オル1枚、髪の毛をとめるもの(ヘ  
アーバンドまたはピン)、め、ロッ

文化・教養

相談

健康

歴史

スポーツ

福祉

その他

トン

申込 4月7日(休)以降に電話、F  
AXで。教材費の納入・キャンセ  
ルは4月27日(休)まで

■中華料理

家族に人気の中華料理を、家庭  
でおいしく作れるレシピで紹介し  
ます。

日時 5月13日(金)

午前10時～午後1時

メニュー 海老とパインの甘酢あ  
ん、豚トロ肉のニラ炒め、新玉ね  
ぎと桜えびのサラダ、手羽先と  
じゃがいものスープ

対象 16歳以上

定員 15人(先着順)

講師 玉木英子さん(佐野公民館  
登録クラブ講師)

材料費 800円

持ち物 エプロン、ふきん、三角  
巾

申込 4月12日(火)以降に電話、F  
AXで。材料費の納入・キャンセ  
ルは4月28日(休)まで

手芸クラブ

楽しくみんなできろいろな物  
を作りましょう。

日時 第1・3木曜日  
午前10時～午後3時

問合先 松井

(☎461・0352)

南部市民交流センター 本館

☎466・1641  
Fax 466・4744

■健康料理教室

「楽しく作って健康に①」  
〜バランスよく食べることが  
基本です〜

日時 4月21日(休)

午前10時～午後1時

メニュー 春キャベツと鶏肉の甘  
味噌炒め、人参と絹さやの白和え、  
新じゃがと肉団子の和風スープ、  
ひじきと三つ葉の卵焼き

対象 自身や家族の健康のために  
栄養や料理を学びたい人

定員 22人(先着順)

講師 三澤律子さん(管理栄養士)

材料費 800円

持ち物 エプロン、マスク、三角  
巾、ふきん2枚、筆記用具

申込 4月7日(休)以降に本人が電  
話、FAXで

■レッツ・パパークキング

「料理の基本の『キ』①」

〜美味しい朝ごはん、  
作ってみよう！〜

日時 5月10日(火)

午前10時～午後1時

メニュー 炊飯器で極上の「飯、

味噌汁をマスターしよう、塩分控  
えめ浅漬け、干物を美味しく焼く  
には？

対象 料理や健康に関心のある男  
性

定員 10人(先着順)

講師 三澤律子さん(管理栄養士)

材料費 800円

持ち物 エプロン、マスク、三角  
巾、ふきん2枚、筆記用具

申込 4月7日(休)以降に本人が電  
話、FAXで

■絵手紙教室

〜五月の節句の絵手紙〜

日時 4月18日(日)

午後1時30分～3時30分

定員 12人(先着順)

講師 前河直子さん(ゆーもあーと)

受講料 1,500円(材料費含む)

申込 4月15日(金)まで

(二財)泉佐野みどり推進機構  
りんくう中央公園  
☎469・3332

■癒されweek

開催日 (4月)

①19日(火) プリザーブドフラワー

②21日(木) アメリカンフラワー

③22日(金) 今更聞けないメイク

●午前10時30分～午後0時30分

●午後0時30分～2時30分

定員 各12人(先着順)

講師 田川敦子さん

(ソニアフラワー講師)

受講料 2,000円(材料費含む)

申込 4月  
25日(月)まで



※各施設の受付時間は、19ページをご覧ください。



### 文化・教養 (つづき)

#### ライフスタイルプラザ・カワサキ 生涯学習センター

☎4699・7120  
Fax 4699・7121

■アロマの自然な香りがほのかに続く「練り香水」作り  
〜上品でやさしい癒しの香り〜

今、人気急上昇中のすべて天然の材料で作る練り香水を作ってみませんか？自然な香りでお肌にも優しいですよ。

**日時** 4月26日(火)午前10時〜正午  
**定員** 15人(先着順)

**講師** 分部輝美さん(AEA認定アロマセラピスト)

**材料費** 1,000円  
※練り香水は約15g作ります。

**申込** 4月5日(火)以降に電話、FAXで。材料費の納入・キャンセルは4月15日(金)まで

※一時保育(1歳6カ月以上・定員2人・先着順)あり、希望者は申込時に



#### ■手ごねパン作り講座 「フィンランド風シナモンロール」

発酵にも最適なこの時期に、映画「かもめ食堂」に登場したフィンランド風シナモンロールを作しましょう！

**日時** 5月13日(金)午前10時〜午後1時  
5月14日(土)午前10時〜午後1時

**定員** 各16人(先着順)

**講師** 遠山智美さん(手作りパン教室主宰)

**材料費** 各700円(パン5個予定)

**持ち物** エプロン、三角巾、マスク、綿ふきん2枚、筆記用具、持ち帰り用袋

**申込** 4月7日(木)以降に電話、FAXで。材料費の納入・キャンセルは5月6日(金)まで

※一時保育(1歳6カ月以上・定員各2人・先着順)あり、希望者は申込時に



#### ■はじめての「二閑張り」

体験講座(全2回)

〜オリジナルの一閑張りを

作ろう！〜

日本の伝統工芸品の一閑張り

(いつかんばり)は竹や木のカゴなどに和紙を何度も貼り重ねて形を作り、柿渋や漆を塗って色を付け仕上げる江戸時代から伝わる技術です。この機会に学んでみませんか？

**日時** 5月17日(火)・31日(火) 午後1時〜4時

**対象** 両日とも受講できる人

**講師** 宮脇泰彦さん(絵手紙・一閑張り講師)

**定員** 16人(先着順)

**材料費** 2,000円

※作品サイズは直径約25cm

**持ち物** エプロン、ハンドタオル2枚、持ち帰り用ビニール袋

**申込** 4月8日(金)以降に電話、FAXで。材料費の納入・キャンセルは5月6日(金)まで



#### ■アンコール企画 「梅加工講習会」

「こんなにすごい!」梅の効能〜身近に手に入る「梅」の効能を見直してみませんか?夏の飲み物に最適な梅ジュースや梅ジャムの作り方を学びます。試食もあります。

**日時** 5月27日(金)午前10時〜正午

**定員** 28人(先着順)

**講師** 中植貴子さん(日本手芸普及協会指導員)

**材料費** 700円(コースター2)

**日時** 5月20日(金) 午前10時30分〜正午

**対象** 昨年度未受講の人優先

**定員** 30人(先着順)

**講師** 田辺市梅振興室職員

**材料費** 200円

**持ち物** エプロン、三角巾、ふきん2枚、手拭き用タオル、広口の1ℓ瓶、筆記用具

**申込** 4月13日(火)以降に電話、FAXで。材料費の納入・キャンセルは5月10日(火)まで

※一時保育(1歳6カ月以上・定員4人・先着順)あり、希望者は申込時に



#### ■青森の伝統手芸「こぎん刺し」

〜コースターを作ろう〜

北欧雑貨とも相性バツグンで、今お洒落な女性の間で密かなブームとなっている「こぎん刺し」小物。今回は入門編でコースターを作りますが、手法を覚えればポーチやキーホルダーなどいろいろな雑貨にアレンジできます。

**日時** 5月27日(金)午前10時〜正午

**定員** 28人(先着順)

**講師** 中植貴子さん(日本手芸普及協会指導員)

**材料費** 700円(コースター2)

枚分)  
※針のない人は別途80円

**持ち物** クロスステッチ針No.20、定規(10〜20cmの短いもの)、はさみ、筆記用具

**申込** 4月12日(火)以降に電話、FAXで。材料費の納入・キャンセルは5月20日(金)まで

※一時保育(1歳6カ月以上・定員2人・先着順)あり、希望者は申込時に

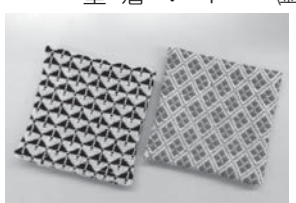

#### 大正琴「YUYU」

初心者大歓迎です。みんなで楽しくお稽古しましょう。いつでも見学に来てください。

**日時** 第1〜4木曜日 午前10時〜正午

※見学希望の人は活動日に直接お越しください。

【無料体験】  
**日時** 4月21日(木) 午前10時〜

※申込不要、大正琴貸出可

泉州ジャズパラダイスオーケストラ

急募!アルトサクソフス、トランペットの演奏経験者。一緒に演奏しましょう!

**活動日** 毎週土曜日 午前10時〜正午

**問合せ** 以倉  
☎080・3039・4293

※各施設の受付時間は、19ページをご覧ください。

文化・教養

相談

健康

歴史

スポーツ

福祉

その他

文化・教養 (つぎ)

北部市民交流センター本館  
 ☎464・5725  
 ☎469・2284

■「第1期」初めてのWord・Excel  
 Word・Excelの基本操作と簡単なテクニックを学びます。

開催日 4月15日～7月1日の毎週金曜日(5月6日除く・全10回)  
 時間 午前10時～11時30分  
 対象 全回受講でき、ローマ字入力のできる人

定員 18人(先着順)  
 講師 小野田敬子さん(マイクソフト認定トレーナー)  
 受講料 3,000円(テキスト代含む)

申込 4月4日(月)以降に電話で。受講料の納入・キャンセルは4月12日(火)まで  
 ■プリザーブドフラワー  
 よくばり体験講座  
 3種類のアレンジを体験できます。

開催日 ①4月20日(火) ②5月11日(水) ③5月25日(水)(全3回)  
 時間 午前10時～正午  
 内容  
 ①母の日に。プリザーブドで作るプチ花束  
 ②ベアシックな器に基本アレンジ  
 ③1年中飾れる。ナチュラフルカ

文化・教養 相談

ラーのあじさいリース  
 対象 全回受講できる人  
 定員 15人(先着順)  
 講師 山中淳子さん(アトリエユアチャイルド主宰)

受講料 6,500円(材料費含む)  
 申込 4月5日(火)以降に電話で。受講料の納入・キャンセルは4月13日(火)まで



※写真は参考です。

いずみさの女性センター  
 ☎469・7125

■くらし塾セミナー①  
 「知って安心！金融トラブルから身を守るには…」  
 いきいきと充実した生活を過ごすための準備講座です。

健康 歴史

今回は、「金融」をテーマに、金融トラブルに巻き込まれず安心して過ごすために知っておきたい知識について「大阪府金融広報委員会」この共催事業で開催します。

日時 4月15日(金)午前10時～正午  
 場所 レイクアルスタープラザ・カワサキ生涯学習センター 講座室4  
 定員 25人(先着順)  
 講師 大久保育子さん(大阪府金融広報委員会 金融広報アドバイザー)  
 申込・問合せ先 4月5日(火)以降に電話で

※受講無料。一時保育(1歳児～就学前)あり、希望者は申込時に電話で  
 ■長南公民館  
 ☎465・0786  
 ☎465・1103

■すっきり収納&日頃のお掃除講座  
 ついついおっくうになりがちな水回りのお掃除の仕方、収納の手法で、部屋の中が驚くほどすっきりします。

日時 4月26日(火)午前10時～正午  
 対象 16歳以上  
 定員 16人(先着順)  
 講師 藤田真由美さん  
 申込 4月5日(火)以降に電話、FAXで  
 ※受講無料。おしゃれな粗品をプレゼントします。

スポーツ 福祉

各種文化・教養

■阪南茶華道連絡協議会共同花展  
 ～和の心 花添えて～  
 日時 4月16日(土)・17日(日)  
 午前10時～午後4時  
 場所 正木美術館 記念邸(忠岡町忠岡中2丁目9番6号)  
 主催 阪南茶華道連絡協議会  
 問合せ先 田村 (☎463・6317)

※申込不要、立礼茶席無料、入場料別途必要  
 ■第396回観の会  
 日時 4月21日(木) 午後3時15分～5時15分  
 ※毎月第3木曜日開催  
 場所 佐野公民館  
 テーマ 「紙芝居」 大阪夏の陣・波有手のお菊物語  
 話す人 樋野修司さん、稲垣良治さん  
 問合せ先 岡村(☎464・7723)

※申込不要、参加無料。今月から時間が変わりました。  
 ■韓国語講座(入門)  
 日韓友好親善の一環として、韓国語講座を開講します。  
 文字の読み書きから、簡単な基礎会話までの講座です。  
 日時 5月10日以降の毎週火曜日(全10回)

■不動産鑑定士による  
 不動産無料相談会  
 日時 4月9日(土) 午前10時～午後4時(受付：午後3時30分まで)  
 場所 堺市立勤労者総合福祉センター(サンスクエア堺) B棟地下1階第5会議室  
 問合せ先 公益社団法人大阪府不動産鑑定士協会(☎06・6203・2100)  
 ※申込不要

その他

●午後1時30分～2時45分  
 ●午後6時～7時15分  
 場所 エブノ泉の森ホール2階  
 定員 各18人(先着順)  
 受講料 9,000円(教材費含む)  
 申込・問合せ先 4月7日(木)以降(土・日曜日、祝日除く)の午前9時～午後5時に韓国民団泉州支部(☎0725・32・5452 0725・32・5769)へ

■5月1日～7日は憲法週間  
 「特設人権・行政相談」  
 日時 5月2日(月) 午後1時30分～4時 ※相談無料  
 場所 市役所3階302会議室  
 問合せ先 人権推進課



※各施設の受付時間は、19ページをご覧ください。



# 健康

**保健センター**  
☎463・6001  
Fax 461・4571

## ■ウォーキング会

「ウォーキング」で健康寿命を延ばしましょう！  
**日時** 4月11日(月) 午前9時30分～10時30分 ※雨天中止  
**集合場所** 檀波羅公園(松風台西) 交差点西側) 内の広場  
**コース** 大細利池周回コース  
**対象** 医師から運動を止められていない市内在住者  
**持ち物** タオル、飲料水  
**協力** ヘルスアップ推進員  
※申込不要、参加無料。服装・靴は運動のできるもので

## ■はじめてみよう！健康体操

～ノルディックウォーキング～  
**日時** 4月19日(火)・26日(火)  
午前10時～11時30分(全2回)  
**対象** 医師から運動を止められていない市内在住者  
**定員** 20人(先着順)  
**持ち物** タオル、飲料水  
※両手にポールを持つので、荷物はウエストポーチ、リュックなどにまとめ、服装・靴は運動のできるもので  
**申込** 電話、FAXで  
※参加無料。ポールの貸出あり

## ■元気に体操いちにいさん！

「チューブを使って簡単筋トレ」  
**開催日** 4月15日(金)  
**時間** ①午前9時30分～10時30分  
②午前10時40分～11時40分  
※いずれか選択(同じ内容です)  
**対象** 介護認定を受けていない65歳以上の市内在住者  
**定員** 各15人(先着順)  
**持ち物** タオル、飲料水  
**申込** 電話、FAXで  
※参加無料。服装・靴は運動のできるもので



## ■世界保健デー関連事業

講演会「ここが知りたい糖尿病」  
～医学的見地から  
役立つ情報をお届けします！～  
(健康マイレージ対象)  
世界保健デーは、世界保健機関(WHO)の設立された日です。毎年、世界各国が協調し重点的に取り組むべき健康課題がテーマとして選定され、その啓発活動が世界的に展開されます。(今年のテーマは「糖尿病」)  
**日時** 4月22日(金)  
午後1時30分～3時

## ■健康づくりボランティア

養成講座  
自分も健康になつて健康の大切さを伝えるボランティアをしてみませんか？  
講座終了後「みんなの健康づくり応援団」または「食生活改善推進員」として活動をしていただきます。  
**開催日** 5月18日～6月22日の水曜日(全6回)  
**時間** 午前10時～正午(6月15日のみ午前10時30分～午後3時30分)  
**内容** 身体の健康チェック、健康



**対象** 市内在住者  
**定員** 50人(先着順)  
**講師** 大野 昭さん(りんくう総合医療センター 医師)  
**持ち物** 健康手帳、健康マイレージカード(あれば)  
**申込** 電話で  
※参加無料

## ■気軽にエアロビクス！

年齢や経験を気にせず、気軽にエアロビクスを楽しみましょう。  
**日時** 4月23日(土)  
午前10時～11時  
**対象** 医師から運動を止められていない人  
**定員** 15人(先着順)  
**講師** 堀田笑子さん  
**受講料** 500円  
**持ち物** 室内用の運動靴、ヨガマット、タオル、飲み物  
**申込** 4月7日(木)以降に本人が電話、FAXで

**南部市民交流センター本館**  
☎466・1641  
Fax 466・4744

**■介護予防教室**  
「健康サポート教室」  
(健康マイレージ対象)  
15分間のフットスパ(足浴)で血行を促進し、リフレッシュしませんか？入浴困難な高齢者にもおすすめです。  
**日時** 4月26日(火)  
午後1時30分～3時  
**対象** おおむね60歳以上  
**定員** 10人(先着順)  
**申込** 4月7日(木)以降に本人が電話、FAXで  
※受講無料

**泉佐野市食生活改善推進協議会**  
家族・地域の健康増進・減塩・食育推進などの活動をしているグループです。  
イベントなどで食育活動をしたり、保健センターで調理実習をして生活習慣病予防のためのレシピを学んでいます。  
メンバーは30人です。30歳代、40歳代の人も活躍しています。  
※市ホームページ公益団体紹介  
[http://www.city.izumisano.lg.jp/kakuka/koushitsu/jichime nu/community/siminkouekkat udou/bunya/1\\_hoken/](http://www.city.izumisano.lg.jp/kakuka/koushitsu/jichime nu/community/siminkouekkat udou/bunya/1_hoken/)にも記載しています。

文化・教育 相談

健康 歴史

スポーツ 福祉

その他

# 健康(つぎ)

りんくう総合医療センター

☎4699・3111

Fax 4699・7929

■市民大学健康講座 4月例会

「リンパ腫って、どういふ病気？」

病気の予防・治療について健康講座を毎月開催しています。

健康相談も行いますので、気軽に参加してください。

日時 4月16日(土)午後2時～4時

場所 3階大会議室

講師 烏野隆博(診療局長兼血液内科部長)

問合先 地域医療連携室

※申込不要、受講無料

## 4月の生活習慣病予防教室

は休講します。

問合先 地域医療連携室

## 各種健康

■パワーヨガ体験講座

～筋力トレーニング&瞑想で

心身をリラックス～

効果的に改良された現代ヨガのスタイルで様々な「静」と「動」のポーズを流れるように連続的に行うのが特徴です。一度、体験してみませんか？

日時 4月21日(木)

午後1時～2時30分

# 文化・教養

# 相談

# 健康

# 歴史

# スポーツ

# 福祉

# その他

定員 24人(先着順)

講師 中家和美さん(パワーヨガインストラクター)

持ち物 ヨガマット(なければバスタオルでも可)、飲料水、タオル

※服装は運動のできるもので

場所・申込・問合先 4月5日(火)

以降に電話、FAXでレイクアルセンター(☎4699・7120 Fax 4699・7121)へ

※受講無料。一時保育(1歳6カ月以上・定員2人・先着順)あり、希望者は4月10日(日)までに申し込んでください。



■リセットヨガ

からだの弱点をワンポーズで解消しませんか？

日時 5月11日(水)午前10時～正午

対象 16歳以上

定員 20人(先着順)

講師 垣谷伊都子さん(佐野公民館登録クラブ講師)

持ち物 ヨガマットまたは大きめのバスタオル、飲料水

申込・問合先 4月13日(火)以降に電話、FAXで佐野公民館(☎463・6181 Fax 4699・2243)へ

※受講無料

■第70回市民健康ハイキング (健康マイレージ対象)

日時 5月14日(土)午前9時～午後5時(予定)

※雨天決行(雨具必要)

集合・解散場所 市役所玄関前

※目的地まではバスで移動

行き先 古墳と花めぐりの馬見丘陵公園(奈良県・約6km)

対象 市内在住者

定員 80人(申込多数の場合は抽選)

参加費 1人1,000円

申込・問合先 4月22日(金)(必着)

までに、往復ハガキに参加者全員の住所・氏名・年齢・電話番号を記入し、☎598・8550 泉佐野市役所 国保年金課「第70回市民健康ハイキング」係へ

※1枚のハガキで4人まで申込可。重複、1枚で5人以上、往復ハガキ以外での申込は無効

公開抽選会 4月26日(火)午前10時～

市役所3階301会議室

※返信ハガキで結果をお知らせします。(当選者の参加費納入期限：5月6日(金))

今年度より市民健康ハイキングの開催時期を気候の良い季節の5月(4月広報)と10月(9月広報予定)の開催に変更しますのでご注意ください。また、例年11月に開催していたウォーキングチャレンジも3月に移行します。ご了承ください。

# 歴史

泉佐野ふるさと町屋館 (旧新川家住宅)

☎Fax 4699・5673

■第12回平成ルネッサンス in 佐野町場

江戸の風情ただよふ佐野町場で散策をかねて、町場の遊びを楽しんでください。

日時・内容

●5月3日(祝)：午前10時～「オカリナコンサート」、午前11時～「歌声喫茶」、午後1時30分～「第11回佐野にぎわい亭落語」(500円)

●5月4日(祝)：午前10時～「子ども民謡フェスタ」「民踊」、正午～「ウクレレで唄&フラ」「紙芝居(あべちゃん)」、午後1時～「紙芝居(高空みかんの会)」、午後2時～「琴、尺八」

●5月5日(祝)：午前10時～「鳴子踊り」、午前11時30分～「南京玉すだれ」、午後1時30分～「泉佐野少年少女合唱団」、午後3時30分～「フルートコンサート」

■ふるしき手づくりマーケット

日時 4月16日(土)

午前10時～午後4時

※申込不要、入場無料

■新川家教室

フルート教室：4月7日(木)・21

日(木)午後1時～

●木彫り教室：4月8日(金) 午前10時～

●仕舞・謡曲：4月19日(火) 午後1時～

申込 開催日の3日前までに

# スポーツ

長南公民館

☎4655・0786

Fax 4655・1103

■ディスコン体験講座パートⅡ 老若男女問わず、誰もが、楽しく、熱くなるゲーム感覚の新たな屋内スポーツです。

日時 4月24日(日) 午後1時30分～3時30分

対象 小学生以上

※見学ののみ可

定員 30人(先着順)

講師 外山敬子さん、西居美恵子さん(生きがい大阪 大阪府ディスコン協会専任講師)

持ち物 室内用上履き

※服装は運動のできるもので

申込 4月5日(火)以降に電話、FAXで

※受講無料







# 福祉

**いずみさのファミリーサポートセンター**  
☎463・33530

子育ての手助けが必要なときに備えて、ぜひ入会登録してください。  
※登録無料  
登録手続場所  
ファミサポ、子育て支援課、交流会会場、4カ月・1歳6カ月健康診査会場（保健センター）

**いずれも**  
申込は午前10時～午後4時

**産後ケア**  
産後の身体を整える産後ヨガ  
赤ちゃんと一緒に外へ出て、息抜きをしませんか？他のママとの会話を楽しむことができます。  
【産後セラティス】  
～体幹を整え、産後の姿勢改善を図ります～  
日時 4月8日(金)  
午前10時30分～11時30分  
講師 奥野美恵さん（助産師）  
※今回から申込が必要です。

**産後ヨガ**  
～姿勢を良くし、体調を整える～  
日時 4月15日(金)  
午前10時30分～11時30分  
講師 金沢久美子さん（助産師）  
いずれも

いずれも

**場所** 次世代育成地域交流センター 多目的室  
**対象** 産後1カ月以降の母親（赤ちゃんと一緒に受講可）  
**定員** 各20人（先着順）  
**参加費** 各300円（会員100円・当日入会可）  
**持ち物** 大きめのバスタオル、飲み物、汗拭き用タオル  
※服装は運動のできるもので  
**申込** 4月1日(金)以降に電話で  
※参加者5人以上で開催

**■お母さんの憩いの場**  
Mamma cafe [SORISO BEATO]（ソニン・ベアート）  
至福の微笑  
子どもを連れての参加もOK！  
日時 4月15日(金) 午前10時～午後2時（出入り自由）  
**場所** 次世代育成地域交流センター 料理室・和室  
**対象** 妊娠中・育児中の人  
**参加費** 200円（会員100円・当日入会可）  
**持ち物** 弁当（必要な人）  
※申込不要

**■親子ふれあいタッチケア**  
～笑顔でリラックス～  
スキンシップは、赤ちゃんの心と身体を豊かに育み、親子の絆を深めます。親子で笑顔になるひとときを楽しみましょう！  
日時 4月28日(木)

いずれも

午前10時30分～11時30分  
**場所** 次世代育成地域交流センター 和室  
**対象** 2カ月～1歳前後の赤ちゃんと保護者  
**定員** 8組（先着順）  
**講師** きたがわひろみさん（関西アロマセラピストフォーラム認定講師）  
**参加費** 800円（会員600円・当日入会可）  
**持ち物** バスタオル1枚、ビニールシート1枚  
**申込** 4月1日(金)以降に電話で  
※正午～午後2時にお茶会あり（弁当持参、参加・出入り自由）  
※身長・体重を自由に測定できません。

**■ちよっぴり早いこどもの日**  
「簡単なおやつ」や「こどもの日のメニュー」を作り、みんながこどもの成長を祝いましょう！  
食後は、「野菜バリバリ体操」、食育遊び、写真撮影をします。  
※体操だけの参加可  
日時 4月29日(祝)  
午前10時30分～午後2時  
**場所** 次世代育成地域交流センター 和室・料理室  
**対象** 就学前の子どもと家族  
**定員** 10組（先着順）  
**講師** きたがわひろみさん（栄養士）、食生活改善推進協議会のみなさん

いずれも

いずれも

**子育て支援センター**  
つくしんぼ  
☎469・0660  
☎469・0670  
Fax 469・0670

**■あそびの広場**  
～子どもの日～  
日時 5月6日(金)  
午前10時30分～11時15分  
**場所** レイクアルスタープラザ・カワサキ生涯学習センター  
**対象** 就学前の子どもと保護者  
※申込不要、参加無料

**■あそびの教室**  
「親子で心と心・身体と身体にふれあつてあそぶ楽しさを感じよう!!!」  
日時 5月12日(木)、6月9日(木)、7月14日(木)、9月8日(木)、10月13日(木) 午前10時～午後0時30分（全5回）  
**場所** 次世代育成地域交流センター 多目的室  
**定員** 20組（先着順）  
**講師** 地頭所孝子さん（育ち合い研究所）  
**持ち物** 弁当（親子とも）  
**申込** 4月4日(月)以降の午前9時～午後4時に電話、FAXで

いずれも

※受講無料。詳しくは問い合わせてください。  
**各種福祉**

**■オレンジカフェいずみさの**  
認知症の人やその家族、認知症に関心のある市内在住・在勤者を対象に、専門職と互いに交流できる茶話会です。  
日時 4月15日(金)  
午後1時30分～3時30分  
**場所** 社会福祉センター3階  
**問合先** 泉佐野市社協地域包括支援センター（☎464・2977 Fax 462・5400）  
※申込不要。コーヒー・紅茶などを100円で提供します。

**■愛の献血**  
400ml献血限定です。  
日時 4月23日(土)  
午前10時～午後4時30分  
**場所** イオンモール日根野（協力：泉佐野中央ライオンズクラブ）  
**問合先** 障害福祉総務課

いずれも

いずれも



文化・教養 相談 健康 歴史 スポーツ 福祉 その他

福祉(つづき)

■第36回春のプレイパーク

子ども自らが遊びをつくる遊び場です。のびのびと思いきり遊べるように禁止事項をなくし、「自分の責任で自由に遊ぶ」ことを大切にしています。運営スタッフも募集しています。

日時 4月24日(日)午前10時30分～午後3時 ※小雨決行

場所 檀波羅公園(大細利池横)

内容 竹馬、コマまわし、シャボン玉、ダンボール遊び、木工遊び、縄跳び、ドッジボール、鬼ごっこなど

持ち物 飲み物、タオル、着替え、厚食など各自必要なもの

問合せ 生涯学習課(☎469・7132 Fax 469・7133)

※申込不要、参加無料



文化・教養 相談

■ボランティアの集い

日時 4月27日(火)

午後1時30分～3時30分

※出入り自由

場所 社会福祉センター3階

問合せ 社協ボランティアセンター(☎464・2259)

※ボランティアセンターの開催は平日の午前9時～午後5時です。

気軽に利用してください。

■市手話奉仕員・点訳奉仕員 養成講座

視覚・聴覚・言語障害者の福祉の向上のために開催します。

【手話奉仕員(入門・基礎課程)】

開催日 5月6日～来年3月31日の毎週金曜日(祝日除く)

時間

(昼の部) 午後1時30分～3時30分

(夜の部) 午後6時30分～8時30分

内容 基本的な手話・指文字からレベルアップした手話まで

定員 各20人

テキスト代 3,240円

【点訳奉仕員】

日時 5月9日～10月17日の毎週月曜日(祝日除く)午後1時30分～3時30分

内容 点訳技術の理論と実技、視覚障害者の福祉の概要

定員 20人

テキスト代 1,080円

健康

いずれも

場所 社会福祉センター

対象 市内在住・在勤・在学者

申込・問合せ 4月21日(木)までに

テキスト代を持参し、障害福祉総務課へ

※申込多数の場合は抽選

■赤ちゃんサークルすくすく広場・1歳児広場ドレミ

今月より、「すくすく広場」と「1歳児広場ドレミ」を合同で開催します。

日時 毎月第2・4水曜日

午前10時30分～正午

場所 レイクアルスタープラザ・カワサキ生涯学習センター

対象 マタニティーママ、0・1歳児と保護者

問合せ 生涯学習課(☎469・7132 Fax 469・7133)

※申込不要、参加無料

歴史

スポーツ

だきます。

日時 4月16日(土)午前9時45分～午後1時(予定)

※雨天の場合4月17日(日)に順延(前日の午後1時に決定。4月16・17日両日とも雨の場合は中止)

場所 府宮 泉佐野丘陵緑地(上之郷)

対象 小学生以上(小学生は要保護者同伴)

定員 60人(申込多数の場合は抽選し、参加決定者のみ連絡)

参加費 300円(豚汁付き)

持ち物 弁当、飲み物、軍手

※服装は作業のできるもので、靴は運動靴または長靴で

申込・問合せ 4月5日(火)～8日(金)の午前10時～午後4時30分に泉佐野丘陵緑地パークセンター(☎467・2491)へ電話で。キャンセルは4月13日(木)まで

■泉佐野シテイプロモーション推進協議会 総会記念講演会

観光により地域を活性化させるためには、地域の「稼ぐ力」を引き出すとともに地域への誇りと愛着を醸成する「観光地経営」の視点に立った観光地域づくりの舵取り役としての役割を果たす「日本版DMO」を形成・確立し、これを核とした観光地域づくりが行われることが必要です。日本版DMOの理解を深める場として講演会を行います。

その他

日時 4月22日(金)午後6時～7時

場所 エブノ泉の森ホール マルチスペース

テーマ 日本版DMO(Destination Management/Marketing Organization)の形成・普及にむけて

講師 高橋一夫さん(近畿大学経営学部教授)

問合せ 泉佐野シテイプロモーション推進協議会(☎463・2181)

※申込不要、参加無料。詳しくはホームページ(<http://www.icp-japan.com>)をご覧ください。

■陸上自衛隊信太山駐屯地 創立59周年記念行事

駐屯地を一般開放します。どなたでも入場できます。

日時 4月24日(日)午前9時～午後3時(予定)

※荒天時は、一部行事を中止または変更する場合があります

内容 観閲式、訓練展示、装備品展示、体験試乗、音楽・太鼓演奏、子ども広場など

場所・問合せ 陸上自衛隊 信太山駐屯地(和泉市伯太町官有地) ☎0725・41・0090

※申込不要、入場無料。一般来場者駐車場はありませんので、来場には公共交通機関を利用してください。(JR「信太山」駅より徒歩15分、シャトルバスの運行あり)



■泉佐野丘陵緑地 パーククラブ活動

「竹林管理体験」

「タケノコ掘りを楽しんで公園をつくろう」

公園整備の一環として、公園の見どころ散策や清掃活動などのあ

と、タケノコ掘りを楽しんでいた

## その他 (ついで)

### ■泉州発!

#### 大阪府下最大級の酒蔵祭り開催!

この春、できたての新酒や地元食材を使ったグルメ屋台などが楽しめる第10回「春の酒蔵祭」が開催されます。

酒蔵2階「蔵しつくホール」や屋外ステージでは、各種イベントなどが行われます。

みなさんのお越しを蔵人一同お待ちしております。

**日時** 4月29日(祝) 午前10時～午後4時 ※雨天決行

**場所・問合先** 北庄司酒造店(日根野3173 ☎468・0850)

### ■あつまれ☆さのキッズ!

#### 第21回子ども市

子ども達が考え、準備し、店長さんになる緣日(こ)こです。遊びのお店や、たべものやさん、お楽しみ抽選会など、楽しいお店で毎年好評!小さい子どもから楽しめます。

**日時** 5月1日(日)

午前10時30分～午後2時

※品物が売切れ次第終了

**場所** レイクファ

ルスタープラザ・

カワサキ生涯学

習センター多目的室・料理室



**問合先** 泉佐野おやこ劇場 (Fax 415・0222 eメール: izumisa nooyako@rinku.zaq.ne.jp) ※申込不要

### ■泉佐野観光ボランティア協会企画

てくてくツアー

「大坂夏の陣・榊井古戦場を歩き、蟻通神社でイベント(観光紙芝居・武者衣装撮影会・大型紙相撲大会など)を楽しもう!」

**日時** 5月15日(日) 午前9時30分集合～午後3時解散(予定)

※雨天決行(当日午前7時警報発令時は中止)。一部行程を変更する場合があります

**集合場所** JR「新家」駅  
**解散場所** JR「長滝」駅

**コース** 集合↓山田家古民家↓榊井古戦場跡碑↓観音寺(搦団右衛門位牌)↓淡輪八郎兵衛墓碑↓奥家古民家↓搦団右衛門墓碑↓八丁

畷地蔵↓蟻通神社(イベントを楽しむ)↓解散(約6km)

**定員** 150人(先着順)

**参加費** 300円 (保険料・資料代など)

**持ち物** 弁当、飲み物、雨具、敷物

**申込・問合先** 午前10時～午後4時に泉佐野観光ボランティア協会

(☎458・3901 Fax 415・1427 eメール: sanooem

on@inku.zaq.ne.jp) >

※当日の催行確認は午前7時以降に☎080・3855・3901へ

## 都市計画用途地域などを変更

1月28日に泉佐野市都市計画審議会が開催され、次の議案について審議が行われ計画案のとおり答申されました。

### 大阪府決定案件

①南部大阪都市計画区域の整備、開発及び保全の方針の変更について

②南部大阪都市計画区域区分の変更について(熊取駅西地区)

③南部大阪都市計画道路の変更について(泉佐野土丸線)

### 泉佐野市決定案件

④南部大阪都市計画用途地域の変更について

⑤南部大阪都市計画防火・準防火地域の変更について

⑥南部大阪都市計画風致地区の変更について

⑦南部大阪都市計画道路の変更について

⑧南部大阪都市計画地区計画の決定について

### 告示日

③…2月19日

①②④～⑧…3月30日

### 都市計画図書縦覧場所

①～③…府 計画推進課、市 都市計画課

④～⑧…市 都市計画課

**問合先** 都市計画課



### 泉佐野市社会福祉協議会

#### 善意銀行 (2月受付分)

- 10万円…人生道場
- 1,500円…朝日新聞サービスアンカー ASA熊取佐野東
- 1万円…泉佐野モロロジー事務所
- 5,024円…泉佐野にここクラブ歩こう会

## くらしの情報掲示板

ご加入ください

### 市勤労者福祉共済サービスセンター

市内にある中小企業の従業員と事業主の福利厚生を、市が援助します。運営事務費などを市が負担するほか、国・府の補助もあり、会費はすべて、福利厚生や給付などの事業に還元されています。ぜひご加入ください。

※現在の会員数は約710人です。

### 事業内容

**【給付】** 結婚祝、出産祝 など

**【健康】** 人間ドック補助、健康講座 など

**【福利厚生】** 映画券・入浴券の割引販売、宿泊施設の割引、阪神甲子園球場・オリックスバファローズ観戦券、東京ディズニーリゾート入場割引、バスツアーなど

**【文化】** ビジネスマナー・テーブルマナー・ガーデンニング教室 など

※情報誌・会報「風」を毎月発行

### 加入できる人

●事業所加入…市内の会社・商店などの従業員(パート・アルバイト含む)と事業主

●個人加入…勤労する市内在住者、市内在勤者

**入会金** 500円

**会費**(月額) 800円

※原則として、事業主は従業員の会費の1/2以上を負担

**申込・問合先** 泉佐野市勤労者福祉共済サービスセンター(まちの活性課内 ☎469-3131)

※詳しくはホームページ(<http://www.city.izumi.sano.lg.jp/section/kankou/kinpuku/>)をご覧ください。

連絡いただければ、事業内容・加入手続きの説明に伺います。

## ジュニアリーダー 55期生

養成講習会(全7日間)を受講し、あなたもジュニアリーダーとして活動してみませんか。

**日時** 5月15日(日)、6月12日(日)、7月9日(土)・10日(日)、8月19日(金)・20日(土)・21日(日) 午前9時～

**場所** 市役所および稲倉青少年野外活動センターほか

**内容** 講義・実技・宿泊(夜間研修あり)・班活動を通じ、リーダーとしての技術を身につける

**対象** 市内在住の中学1・2年生

**定員** 15人(先着順)

**講師** 泉佐野市ジュニアリーダークラブ

**受講料** 1,850円(資料代および



保険代)

**申込** 4月18日(月)～5月2日(月)に各中学校、生徒指導の先生に申し込んでください。私立中学校の場合は青少年課に問い合わせ

せてください。

**問合せ** 青少年課  
(☎469-1106)

### 第1回りんくうタウン

#### 「歩き愛です(あるきめです)」ウォーキングイベント開催

楽しく歩いて健康になろう!歩くことによる市民のみなさんの健康づくりの推進と、りんくうタウンの賑わいづくりを目的に「りんくうタウン歩き愛です」を開催します。

参加証の歩数計を持って自由にチェックポイントを周ってウォーキングし、クイズに答えてボーナス歩数を追加。終了後、歩数に応じて、抽選で協賛企業様からの賞品をプレゼントします。

**日時** 5月29日(日) 受付:午前9時～正午(りんくうパピリオ)、大抽選会:午後3時～(りんくう公園太鼓橋前・雨天時はりんくうパピリオ)

**定員** 1,000人(先着順)

**参加要件** 参加証(歩数計)が必要です。参加証は4月1日(金)以降(日曜日・祝日除く)に榊泉佐野モバイル(市役所玄関横)で販売するほか、当日受付でも販売します。(販売価格1,000円)

**問合せ** りんくうタウン歩き愛です  
実行委員会事務局(保健センター内)  
☎463-6001)



## わがまち「いずみさの」の活性化にご協力ください ～ふるさと納税～

### パートナー企業

ふるさと納税制度による本市への寄附の促進と地元特産品などのPR、販売促進および地元企業の活性化などの相乗効果を図るため、寄附者にお礼の品として進呈する商品やサービスを提供していただける企業を募集します。

募集するお礼品は、泉佐野の魅力ある特産品、あるいは泉佐野を「体感できる」、「懐かしんで頂ける」商品および泉佐野のPRにつながる商品です。お礼品の代金は、市が一定額を負担します。

詳しくは募集要領などをご覧ください。

募集要領などは4月1日(金)～5月2日(月)に、市役所へ直接取りに来られるか市ホームページからダウンロードもできます。

**申込・問合せ** 5月2日(月)までに直接、政策推進課へ



### 「ふるさと納税」応援

#### ICSカード協賛店

ふるさと納税による寄附の促進と地元企業の活性化との相乗効果を目指して、ふるさと納税をした人にICS(泉佐野シティセールス)カードを発行しています。

ICSカードは、本市に一定額をふるさと納税した人に発行しています。(現在約13,600人)カード提示により商品の割引などの特典が受けられます。

今回、この特典を提供いただける店舗・施設(協賛店)を募集します。

特典は、商品の割引、粗品の提供、ポイントの加算など、利用者にお得感を与えることのできるものなら何でも結構です。詳しくは募集要領をご覧ください。

募集要領は、市役所へ直接取りに来られるか、市ホームページからダウンロードもできます。

**申込・問合せ** 政策推進課

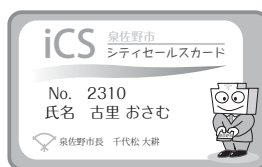

# 採用・募集

## 平成28年度 国税専門官採用試験

### 受験資格

- 昭和61年4月2日～平成7年4月1日生まれの人
- 平成7年4月2日以降生まれで次のいずれかに該当する人
- ① 大学を卒業した人および平成29年3月までに大学を卒業する見込の人
- ② 人事院が①と同等の資格があると認める人

### 【第1次試験】

- 試験日 5月29日(日)
- 合格発表日 6月28日(火)

### 【第2次試験】

- 試験日 7月12日(火)～20日(水)
- 合格発表日 8月22日(月)

**採用予定人数** 最新情報を人事院ホームページで確認してください。

**申込** 4月1日(金)～13日(水)に原則インターネット (<http://www.jinji-shiken.go.jp/juken.html>) で

### 問合先

大阪国税局人事第二課試験係 (☎06-6941-5331)、泉佐野税務署総務課 (☎462-3471)

## 労働基準監督官採用試験

労働基準監督官とは、働く人の労働条件の確保・向上、労災事故の防止、労災補償の仕事をする厚生労働省の専門職員（国家公務員）です。

### 受験資格

- 昭和61年4月2日～平成7年4月1日生まれの人
- 平成7年4月2日以降生まれで大学を卒業した人（卒業見込み・人事院が同等の資格があると認める人を含む）

**試験日** 5月29日(日)

### 申込

- インターネット受付…4月1日(金) 午前9時～4月13日(水)
- 郵送・持参受付…4月1日(金)～4日(月) (消印有効)

### 問合先

大阪労働局総務部総務課人事第1係 (☎06-6949-6482)

## 青年国際交流事業に 参加しませんか

内閣府では、日本と世界各国の青年との交流を通して、相互理解と友好を深め、広い国際的視野とリーダーシップを身に付けた次代を担うにふさわしい青年を育成するため、青年国際交流事業を実施しています。

日本代表青年として各国の選抜された青年と研修・交流を行い、自分を成長させてみませんか。

### 募集中の事業

- 国際青年育成交流
- 日本・中国青年親善交流
- 日本・韓国青年親善交流
- 「東南アジア青年の船」事業
- 次世代グローバルリーダー育成事業
- 地域課題対応人材育成事業

### 問合先

- 内閣府 青年国際交流担当室 (☎03-6257-1434)
- 府 青少年課 健全育成グループ (☎06-6941-0351)

※詳しくはホームページ (<http://www.cao.go.jp/koryu/>) をご覧になるか、問い合わせてください。



## 原子力問題対策協議会委員

熊取町にある原子力施設の平和利用と安全確保について、調査・審議する委員を募集します。

**募集人数** 3～4人 (予定)

**応募資格** 平成8年4月1日以前に生まれた市内在住・在勤者  
※国・地方公共団体の議会の議員、本市職員および市立小・中学校に勤務する常勤職員除く

**申込・問合先** 5月24日(火) (必着) までに「原子力施設の平和利用と安全確保について」をテーマにした800字程度の作文（書式自由）に住所、氏名、生年月日、電話番号を記入のうえ、郵送、eメールまたは直接☎598-8550 泉佐野市役所 市民協働課 (eメール: [bousai@city.izumisano.lg.jp](mailto:bousai@city.izumisano.lg.jp)) まで

**選考・発表** 作文を審査し、6月中旬に結果を通知します。

## 泉佐野緑の少年団 団員

緑を愛し・守り・育てることを通じて、健全な心身を養うことを目的に、募金活動や植樹などの緑化活動のほか、いちご狩り・じゃがいも掘りなどのレクリエーションも行っています。「泉佐野緑の少年団」にぜひ参加してください。

**対象** 市内在住の小学4～6年生

**申込・問合先** 泉佐野緑の少年団事務局（農林水産課内）



▲じゃがいも掘り体験

**「いずみの森」ボランティア**  
～里山の自然の中で、一緒に心地よい汗を流してみませんか？～

稲倉青少年野外活動センターと稲倉池の周りに広がる森林「いずみの森」で、里山の保全や整備活動に参加してみませんか。

**活動日** 毎月第2・3木曜日、第4土曜日（8月は除く）

**問合先** (公財) 大阪みどりのトラスト協会 (☎06-6614-6688 eメール: [midori@ogtrust.jp](mailto:midori@ogtrust.jp))



## スポーツ大使の大山加奈さんがバレー教室

2月18日(木)、佐野台小学校において本市のスポーツ大使・大山加奈さんによる、講演会とバレーボール教室が開催されました。大山さんの指導で、児童たちはソフトバレーボールを使って楽しく身体を動かしました。また、夢をもつことの大切さや身近な人の夢を応援してあげましようと話され、「私はみなさんの夢を応援します」と児童たち全員にエールを送られました。



このマークがついている画像は、スマートフォンなどのアプリをインストールすることで、動画も見ることができます。※動画を見るには、右記のQRコードより市のホームページにアクセスし、AR(拡張現実)技術を使った無料アプリ

「Aurasma」をダウンロードしてください。  
(アドレス) <http://www.city.izumisano.lg.jp/shiho/AR.html>



このQRコードからもアクセスできます▶



## 泉州国際市民マラソンのフィニッシュ会場で親子ランニング

2月21日(日)、第23回 泉州国際市民マラソン大会のフィニッシュ会場であるりんくう公園周辺では、泉州9市4町による「物産展横丁」や、ミニサーカスショーなどのイベント、豪華商品が当たる大抽選会などが開催され、たくさんの人で賑わっていました。また、親子ランニングも開催され、多くの親子連れが心地よい潮風を浴びながら、りんくう公園内のコースを走りました。



## バレーボール大阪府総合体育大会で第3位入賞

昨年開催された第69回 大阪府総合体育大会バレーボール競技一般女子2部において、泉佐野市バレーボール連盟で組織された本市代表チームが、3位入賞を果たしたことを、2月18日(木)に千代松市長へ報告に来てくれました。



## 外国人招聘ランナーが市役所を表敬訪問

2月22日(月)、泉州国際市民マラソンに出場した本市の友好都市ランナーが市役所を表敬訪問してくれました。今年は友好都市であるオーストラリアのサンシャインコースト市からショーン・リチャードソンさん、ハンナ・リチャードソンさんご夫婦(前列左)、そしてモンゴル国トゥブ県からアルスタンフ・ガルボルドさん(前列右)を招待し、いずれの方も素晴らしいタイムで完走されました。



## 泉佐野市出身の自衛隊入隊者が表敬訪問

本市から自衛隊への入隊予定者の代表として、岡本大輝さん、林 智浩さん、寺下達洋さん、古谷竜生さんの4人が表敬訪問し、市長から激励の言葉をいただきました。



**中** 中央ライオンズクラブが災害活動用手袋寄贈の申入  
 泉佐野中央ライオンズクラブから本市の消防団  
 に対し、災害活動用手袋を寄贈したい申入がありまし  
 た。全団員に配付するケガを防止するための手袋で、  
 市長も手袋を着用して記念撮影を行いました。



**泉** 佐野電力が町会・自治会の防犯灯LED化に寄付  
 「一般財団法人 泉佐野電力」は、昨年4月から  
 市内の公共施設に電力を供給しています。今回、低炭  
 素社会の実現に向け、泉佐野電力より町会・自治会が  
 所有する防犯灯のLED化の推進を目的に300万円の寄  
 付をいただき、2月26日(金)、市役所において寄附の贈  
 呈式が行われました。



**第17回** 泉佐野市人権研究集会在開催  
 身近にある暮らしのなかの人権課題に関心をもち、  
 わたしたち自身に何ができるかを一緒に考えるた  
 めのきっかけとして、3月6日(日)、エブノ泉の森ホール  
 において「第17回 泉佐野市人権研究集会 ～差別撤廃  
 条例を暮らしに活かそう～」が開催されました。全体  
 会での基調報告や講師の三遊亭楽団治さんによる講演  
 と落語「人と人、笑顔と笑顔」の他、各会場において  
 それぞれテーマに沿った分科会も行われました。



**モン** ギョルの移動式住居「ゲル」の組立と交流会  
 本市と友好都市協定を締結しているモンゴル国  
 トップ県より、トップ県の県庁所在地であるゾーンモ  
 ド市のフムーン高等学校の1年生10人と引率の先生が  
 本市を訪問されました。訪問期間中の3月3日(日)には、  
 泉佐野市稲倉青少年野外活動センターにおいて、トゥ  
 ップ県から友好の証として頂いた「ゲル」をモンゴルの  
 高校生たちが組み立てました。そして参加  
 してくれた大木小学校の児童たちに踊りな  
 などを披露する交流会が行われました。



**柔** 道の合同練習会がJ:COM末広体育館で開催  
 J:COM末広体育館において、3月7日(月)～11日(金)  
 に「全国柔道錬成会」が開催され、全国各地から大学生  
 や高校生が集まって大体育室に敷き詰められた畳の上で、激  
 しい稽古を行いました。また地元小・中学生を対象とし  
 た柔道教室もありました。



## “手ぶらで気軽に”

### 海鮮焼市場リニューアルオープン!

魚食普及と地域の賑わいづくりを目的とした「海鮮焼市場」(バーベキュー施設)が、今年も4月1日(金)午前11時にリニューアルオープンします。

今年度より、雨や夏の日差しを緩和するため、屋根を設置しました。また、年間を通じてご利用いただけるようになりました。新鮮な魚介類と漁港の雰囲気味わいながら、楽しい時間をお過ごしください。

#### 営業日

- 土・日曜日、祝日(団体客の予約があった場合は平日も営業)
- 春休み・夏休み期間

※青空市場の定休日(水曜日)・臨時休業日、年末年始は休みです。また、天候などの理由により、営業を中止する場合がありますので、あらかじめご了承ください。

**営業時間** 午前11時～午後5時(受付:午後3時30分まで)

**基本料金(税別)** 1,500円(5歳～小学6年生:1,200円、5歳未満:無料)

**セット内容** 焼肉1人前、炭など



**利用時間** 1グループ2時間

※詳しくは泉佐野漁業協同組合にお問い合わせください。

#### ご注意

●海鮮焼市場では、“手ぶらで気軽に”をコンセプトに、食材は隣接の青空市場内で、飲み物は海鮮焼市場内でお買い求めいただくシステムとなります。

※食材、飲み物のほか、調味料、炭などの海鮮焼市場内への持ち込みはできません。

●ご来場の際は、海鮮焼市場で受付を済ませ、青空市場で食材をお買い求めいただいた後に、海鮮焼市場でお召し上がりください。

●ドライバーの飲酒は絶対におやめください。

**問合先** 水・日曜日を除く午前10時～午後4時に泉佐野漁業協同組合(☎462-3025)へ

### 4月17日(日)～29日(祝) 犬鳴山温泉まつり

犬鳴山七宝瀧寺の行事のほか、マスの放流も行います。(釣り竿やエサは各自ご用意ください。)

**【マスの放流】** ※申込不要、参加無料

**日時** 4月17日(日) ①午前11時 ②午後1時

※雨天・増水時は中止

**場所** 犬鳴大橋上流(有料駐車場あり)

**問合先** 泉佐野市観光協会(まちの活性課内)  
(☎469-3131)



※駐車場の台数は限られていますので、なるべく公共交通機関のご利用をお願いします。

### 日根神社 まくら祭り

長さ5メートルの青竹に25個ほどのまくらをくくりつけ、肩に担って宮入をしたあと、五社音頭を歌いながら日根野・上之郷・長滝町内を練り歩くお祭です。

**日時** 5月5日(祝) 午前9時～

**場所** 日根神社

**問合先** 泉佐野市観光協会(まちの活性課内)(☎469-3131)



#### 泉佐野市の人のうごき

2月末日現在(前月比)

- 市内人口 101,013人(-15人)
  - 男 48,810人(+18人)
  - 女 52,203人(-33人)
  - 世帯数 45,159世帯(+31世帯)
- 市制施行:昭和23年4月1日 市域面積:56.51km<sup>2</sup>

#### 公式携帯サイト

「泉佐野モバイル市役所」

<http://www.city.izumisano.lg.jp/m/>(パソコンからもアクセス可)  
※携帯電話等からの閲覧には、情報量に応じた金額(パケット通信料)がかかりますのでご注意ください。



●掲載記事における申込などによって市が収集した個人情報、その目的以外には使用しません。  
●広報いずみさのの広告掲載料は、広報および公聴業務の円滑な運営と充実を図るために、基金として積み立てています。

**可燃ごみ量(焼却場搬入量)** 2月分 約3,027 t (前年同月比+9.28%)