

広報いずみさの

平成28（2016）年8月1日発行

8月号
No. 740

いずみさの summer festa
★★2016★★
8/20(土) サマーフェスタ
第41回 泉佐野郷土芸能の集い

3000
人の佐野踊りで
世界記録に挑戦!!



広報いずみさの 平成28年8月号 もくじ

特集：佐野踊りで世界記録に挑戦…2・3	子育て情報……………14
ふるさと納税、幼稚園説明会……………4	いずみさの教育NOW……………15
防災情報、海鮮焼市場の営業日変更…5	いずみさの昔と今 ほか……………16
地域の和イ輪イ通信、公益活動団体…6	市立図書館……………17
8月のTOPICS、	スポーツ……………18・19
老人医療費助成制度 ほか…7～10	イベント・インフォメーション…20～26
税、相談表……………11	採用・募集……………27
人権の広場……………12	くらしの情報掲示板……………28・29
けんこう・ふくし……………13	いずみさのフォトニュース……………30・31

今月の表紙：左近鈴乃さん（公募モデル）は、現在女子大に通いながら、有名ファッション誌の専属読者モデルなどで活躍されている21歳。今回「郷土芸能の集い」を盛り上げるため、浴衣姿で表紙に登場していただきました。（左近さんの写真提供：hair Mission 心齋橋店）

3,000人の佐野踊りで世界記録をめざそう!!

いずみさの summer festa
☆☆2016☆☆
サマーフェスタ

問合せ先
泉佐野市観光協会（まちの活性課内）
☎469-3131 Fax463-1827

第41回 泉佐野郷土芸能の集い

2016.8.20 土

とき：午後5時～8時30分

ところ：末広公園グラウンド

※雨天等の場合は8月21日（日）同時間帯に順延

- 会場では夜店や特産品なども販売いたします！
- 世界記録の挑戦に参加する場合は午後6時30分までに受付へお越しください。
- 練習会に参加できなかった人でも、ぜひ挑戦してください！
- 世界記録認定条件の関係上、当日は浴衣と草履か下駄でのご来場にご協力をお願いいたします。

世界記録挑戦の踊り参加者に
記念タオルとウチワをプレゼント！
(3,000人限定)



～協賛企業を募ります～

「泉佐野郷土芸能の集い」は、郷土に古くから伝わる伝統芸能を、次世代へと継承するのみならず、その復活を目指し、市民のみなさんはもとより、様々な団体のご協力により開催しています。

この趣旨に賛同・協賛いただける企業を募集します。協賛企業には、当日のプログラムおよび「お花掲示板」へ掲載させていただき、会場の協賛企業PRブースに企業広告物（公序良俗に反する内容は不可）などを設置します。

申込 8月10日(水)までに泉佐野市観光協会（まちの活性課内 ☎469-3131）へ

佐野踊りは口説（くどき）の盆踊りで、300年ほどの歴史があり、かつて廻船業で巨万の富を築いた食野家にゆかりがあると伝えられています。戦後の高度経済成長期には、岸和田のだんじりか、佐野の盆踊りかと言われるほど泉佐野では盆踊りが盛んで、南海「泉佐野」駅周辺においても幾重にも踊りの輪が広がるほど盛大に踊られ、臨時列車を走らせたそうです。今年で41回目を迎える「泉佐野郷土芸能の集い」を盛り上げるため、「3,000人の佐野踊りで世界記録に挑戦!!」に参加してみませんか？

みなさんでぜひ郷土の伝統芸能を伝承しましょう！

泉佐野の郷土芸能を 盛り上げよう!

様々な場所で、練習会などを開催しています。

- 7月2日(土)、りんくうタウン駅ビル内で開催の「りんくう夏祭り」で踊りを披露しました。



♪ソーイチャエーエ



- 7月9日(土)、J:COM末広体育館で大練習会を開催しました。

♪トコッコイショー



- 市内全小学校でも練習会を開催しました。

まだ間に合う! 「佐野踊り・五社音頭練習会」にぜひご参加を!

- 受付予約などはありません。市内外問わず、どなたでもご参加ください。
- 練習会に参加できなかった人でも、当日は世界記録に挑戦可能です。

郷土芸能大練習会

日時 8月7日(日) 午後7時～8時30分
場所 J:COM末広体育館 (大体育室)

郷土芸能直前練習会

日時 8月9日(火) 午後3時～5時、午後6時30分～8時30分
場所 泉佐野市立社会福祉センター 3階

■詳しくは問い合わせるか、市のホームページ (<http://city.izumisano.lg.jp/topics/kyoudogeinou.html>) をご覧ください。(佐野踊りの見本動画も視聴できます)

ふるさと納税で「いずみさの」を応援してください！

問合先 政策推進課

「ふるさと納税」は、新たに税を納めるというのではなく、自分が応援したいと思う市町村への寄附のことです。



©ゆてたまこ/泉佐野市

- 個人が2,000円を超える寄附をしたときに、住民税と所得税の軽減を受けられます。
 - 寄附先に制限はなく、自分の出身地（ふるさと）以外でも「お世話になったまち」や「応援したいまち」など自由に選ぶことができます。
 - 市民のみなさんが泉佐野市に寄附をすることもでき、税の軽減も受けられます。みなさんからご支援いただきました寄附金は、魅力あるまちづくりのため大切に活用いたしますので、ご協力をよろしく申し上げます。
- また、寄附金控除を受けるには確定申告などが必要ですが、「ふるさと納税ワンストップ特例制度」を利用することで、確定申告などを行わなくても税の軽減を受けることができます。
- なお、軽減される金額は寄附をする人の収入や家族構成、その他の所得控除などにより異なります。

“お礼の品”「ええもん」追加します！ ～ふるさと納税するなら、わがまちいずみさの“エエもん”もらえます！～

本市の特産や魅力を感じられる、寄附金額の半額相当の品物をプレゼントします。(回数制限なし)

昨年、お礼の品を拡充しご好評をいただきましたが、今年もさらに魅力あるお礼の品の追加を予定しています。

対象 本市に5,000円以上の「ふるさと納税」をしていただいたみなさん

【魅力あるお礼の品の一例】

- 泉州特産の水なす、キャベツ、玉ねぎなどの泉州野菜やお米、地場産品を使った食品・加工品
- 大阪湾で獲れたわたりがに、しらす
- 日本タオル産業発祥の地である泉州タオル
- 犬鳴山温泉・関西国際空港での宿泊券
- Peachの航空券購入に使えるPeachポイント
- 寺での一日修験体験、関空周遊クルーズ&ランチ など

ほかにも、たくさん用意しています！



※写真は一例です

※お礼の品の一覧や「ふるさと納税ワンストップ特例制度」についてなど、詳しくはホームページの「ふるさと納税サイト」(<http://www.city.izumisano.lg.jp/kakuka/koushitsu/seisaku/menu/furusato/>)をご覧ください。

平成29年度 市立幼稚園説明会

のぞみ(上瓦屋583-1)・はるか(長滝1028)・さくら(旭町4-6)幼稚園の入園を希望する幼児の保護者は、直接各幼稚園へお越しください。

日時 9月2日(金) 午後3時～4時

対象・定員

市内在住で次に該当する幼児

●4歳児…平成24年4月2日～平成25年4月1日の出生児・各55人

●5歳児…平成23年4月2日～平成24年4月1日の出生児・各60人

願書配布 10月3日(月)～18日

(火) 午後2時～4時

願書受付 10月17日(月)・18日

(火) 午後2時～4時

問合先 子育て支援課

※募集について詳しくは広報

10月号に掲載します。

平成29年度 私立幼稚園説明会

入園を希望する幼児の保護者は、直接各幼稚園にお越しください。(従来の幼稚園で、認定こども園ではありません)

※府認可私立幼稚園の保護者に対しては、2種類の補助金があります。

幼稚園	日時	対象	定員	願書受付
カトリック天使 (市場南2丁目69 ☎462-1188) http://www.rinku.zaq.ne.jp/tenshi/	9月1日(木) 午前9時～	3歳児	100人	10月3日(月)～
		4・5歳児	各120人	
安松 (南中安松1126 ☎466-1828) http://www.yasumatsu.ed.jp/	9月1日(木) 午前10時30分～	3～5歳児	各105人	10月1日(土)～

対象 下記の期間の出生児

●満3歳児…平成26年4月2日～平成27年4月1日

(満3歳の誕生日を迎えた時点で入園可能)

●3歳児…平成25年4月2日～平成26年4月1日

●4歳児…平成24年4月2日～平成25年4月1日

●5歳児…平成23年4月2日～平成24年4月1日

願書配布 説明会終了後～

問合先 各幼稚園

※9月中は、各私立幼稚園で随時、園の特色、教育方針などの説明を行います。満3歳児は、3歳児の定員の中に含まれています。



通常日には、正課保育のあと夕刻までの長時間保育を実施しています。また春・夏・冬の長期休暇中も、預かり保育を実施しています。

防災情報

9月5日(月) 午前11時実施!!

大阪880万人訓練

～携帯電話の訓練緊急速報が一齐に鳴ります!～



東日本大震災の際、地震発生時の判断と行動が生死を大きく分けました。

災害発生時にきちんと行動するには、正確な情報をいち早く知ることが大切です。

この訓練では、携帯電話に訓練情報を送信します。地震発生時、どのようにして情報を入手し、どのように対応するのか、これらについて考え・行動するきっかけを提供します。災害時の初動の大切さについて理解を深めてください。

【訓練当日】 ●午前11時…地震発生

●午前11時3分頃…大津波警報発表〔訓練用のエリアメール・緊急速報メール（*）が届きます〕

●午前11時5分頃…泉佐野市から2回目の発信

※緊急地震速報のブザー音ではありません。マナーモードでも着信音が鳴ります。映画館などでは電源をOFFにしてください。携帯電話の対応機種については、各携帯電話会社に問い合わせてください。

（*）エリアメール、緊急速報メールに対応していない機種の場合は、おおさか防災情報メールやYahoo! JAPAN「防災情報」アプリ、NTTドコモ「地震防災訓練」をご利用ください。

■訓練の目的

府内の一人ひとりが、下記のとおり事前に考え、行動し、再確認していただくために実施する訓練です。

【訓練前】 地震や津波が発生したときに、どのような行動をするかを考えておく。

【訓練当日】 考えておいた訓練行動をする。

【訓練後】 地震や津波が発生したときに、命を守る行動ができるか再確認する。

問合先 府民お問合せセンター（☎06-6910-8001）

※訓練について詳しくは、ホームページ(http://www.pref.osaka.lg.jp/shobobosai/trainig_top/)をご覧ください。



～日頃からの備え～

- 家の中に「安全空間」をつくろう
背の高い家具などは、留め具などで固定する
- 非常持ち出し品を玄関などに準備しよう
ラジオ、懐中電灯などは電池も点検する
- 最寄りの避難場所・経路を確認しておこう
家族との再会場所をあらかじめ相談しておく

手ぶらで屋根付き

「海鮮焼市場」営業日の変更

夏休み期間（8月24日(水)まで）は、土・日曜日、祝日のみの営業となります（食材は青空市場で、飲み物は海鮮焼市場内で購入してください）。

平日（水曜日を除く）は、無料で施設を開放します（コンロ以外の食材、炭、焼き網などを持ち込んでご利用ください）。

時間 午前11時～午後5時

（受付：午後3時30分まで）

問合先 泉佐野漁業協同組合

（日・水曜日を除く午前10時～午後4時 ☎462-3025）

※詳しくは問い合わせてください。



地域の和イ輪イ通信 ～町会・自治会活動紹介～

問合せ 市民協働課

松原町 子供地車

平成16年に松原町役員および子供会役員を中心とした有志メンバーで、子供地車の自主制作・運営を手掛けてから今年で12年目を迎え、決して平坦な道のりではありませんでしたが、地域の皆様の支えのもと、大過なく運営できたことを改めて感謝いたします。

子供地車は、子供達の健全育成および地域のコミュニケーションを図るツールとして年々成長しており、現在では隣町の羽倉崎町にも子供地車があり、小さなボディーではありますが、2つの地車が地域交流の大役を担っており、言わば下町の伝統行事として賑わいを創出してしております。

この度、ザ・まつり in Izumisanoに2回目の参加をさせていただきますが、今回は、ザ・まつりの主旨および子供地車の目的を鑑み、松原町の子供達だけに留まらず、他地域の子供達と一緒に綱を取り取り曳行いたしたく、当日、お時間のある人は是非ともご参加いただきますようお願いいたします。
※詳しくはホームページ (<http://izumisano-matsubara.com/>) をご覧ください。



▲曳行参加者（子供）全員に木札進呈



▲第20回ザ・まつりに参加

松原町子供地車運営委員会
会長 麻生川敏行（松原町会会長）
☎090-8203-4879

市民公益活動団体紹介

問合せ 市民協働課

いずみさのみんなの健康づくり応援団

いずみさのみんなの健康づくり応援団は、平成19年4月に結成し、保健センターと共に、健康に関連したボランティア活動を行っています。

●**介護予防啓発活動** 絵手紙風の健康紙芝居は、笑いを取り入れた脚本を基に絵図を作成し、役割分担しながら上演することにより、みなさまから分かりやすく親しみやすいと好評を得ています。

●**メタボ撃退啓発活動** 保健センターで実施されている「がん検診」の待ち時間を利用して、肥満度測定を行っており、測定にあたり、受診者には関係資料（チラシなど）を配布し、理解を得ながら実施しています。

●**食育啓発活動** BCG接種の待ち時間を利用して、離乳食が始まった頃の子どもたちにバランスの良い食事を作っていたることを願って、お母さんに食事のバランスシートを配布し、家族の食生活のアドバイスを行っています。

二大府健康づくりアワード「優秀賞を受賞」

第1回大阪府健康づくりアワードの「健康おおさか21推進府民会議会長賞（優秀賞）」を受賞しました。この賞は、府内を拠点に健康づくりの活動を積極的に行っている企業・団体・地域住民・自治体などが対象で、審査のうえ表彰されるものです。

【市長に報告】「健康おおさか21推進府民会議会長賞（優秀賞）」受賞について、3月28日に千代松市長を訪問し、報告しました。市長から市役所内での紙芝居上演の話があり、実現することになりました。

【入会案内】
会費 年間1,300円（入会金なし・ボランティア活動保険料300円含む）
問合せ 野村（☎464-4426 eメール：y.nomura.8.14@inkuzaq.ne.jp）



▲受賞式のようす



▲受賞の報告に市長を訪問



▲BCG接種会場での食育啓発活動

健康紙芝居を公開します！

多数のご来場をお待ちしております。

開催日 8月29日(月)

場所 市役所1階市民ロビー

時間・演目

●午前11時～・与一さんの物忘れ（認知症予防編）
●午後2時～・転倒予防のかんたん運動編



ルールとマナーを守って

楽しい花火

花火の正しい知識を

身につけましょう

夏の暑さの訪れとともに花火遊びをする姿が多く見られる時季となりました。

しかし、その原料は火薬で、どんな小さなものでも誤った遊び方をすると、火事ややけどなどの事故に繋がります。危険性を十分理解し、事故防止に努めましょう。

「花火を安全に楽しむポイント」

- 花火に書いてある遊び方を正しく守る
- 周りに燃えやすいものがない場所、広い場所で遊ぶ
- 人に向けて使用しない
- 風の強い日には遊ばない
- 必ず大人と一緒に遊ぶ
- 一度にたくさんの花火に火をつけない
- 水バケツを用意し、花火が消えたら必ず水に浸ける
- 消えた花火でも、花火の先をのぞきこまない

「花火で遊ぶときの合言葉」

「迷惑にならない」

場所と時間と後始末

毎年、住宅街の公園などで深夜まで打ち上げ花火などをして「危険だ！」などという苦情が消防本部に寄せられています。マナーを守り安全に楽しく夏の夜を過ごしましょう。

問合せ 泉州南広域消防本部

予防課 (☎469・0119 Fax

460・2119)



救急フェア開催!

1日救急隊長のマスケットキャラクターたちによるクイズ大会や心肺蘇生法実技体験、救急医療相談、血圧測定およびパネル展示などを行います。

日時 9月3日(土)

午後1時～3時

場所 イオンモール日根野

1階であいの広場

参加キャラクター イヌナキン、ジャンプ君、たじりっち、泉南熊寺郎、はなてい、みさぎーちよ、

消し玉くん

問合せ 泉州南広域消防本部

警備課 (☎469・0119 Fax

460・2119)



▲消し玉くん

8月は

電気使用安全月間

地震や台風などによって切れた電線は危険です。感電する恐れがありますので、絶対に触らないでください。また、電柱などの倒壊物には近寄らないでください。地震、雷、風水害などの自然災害に備え、日頃から電気の安全に努めましょう。

問合せ 一般財団法人 関西電気保安協会大阪南支店 (☎07

2・2600・0350 [http://www](http://www.wksdh.or.jp/)

www.wksdh.or.jp/)



かんくうNEWS

問合せ 関西エアポート(株) 広報グループ (☎455-2201) ホームページ <http://www.kansai-airport.or.jp/>

■関西国際空港からの国際線のフライトがますます充実!

関西国際空港からのアジア方面各国への国際線のフライトが増え、ますます充実します!

7月15日(金)より、香港航空(HX)が関西=香港線を週7便のデイリー運航で新規就航しました。さらに、8月1日(月)より、上海吉祥航空(HO)が関西=南京線を週4便で新規就航します。

2016年夏休みは、開港以来最高便数の週1,260便を計画している関西国際空港の国際線をぜひご利用ください!

■わくわく関空見学プラン

関西国際空港には、「わくわく関空見学プラン」というバスツアーがあります。「関空の裏側探検コース」は、関空展望ホール「Sky View」を出発し、通常は立ち入ることのできない保安区域に入り、機内食工場や大きな給油タンクなど、裏方の施設を車窓見学。風向きや離着陸状況により、飛行機を間近に見ることができます。また、団体向けに、関西空港が行っている環境への取組を楽しく学ぶ「～もっと知りたいスマート愛ランド～ 関空の2期島新発見コース」、機内食の製造工程や特別食のための部屋など、機内食にまつわるお話を工場のスタッフから聞くことができる「機内食工場コース」も開設しています。

8月は「こども110番月間」

地域のこどもは地域で守り、こどもたちが安心して暮らせる環境を確保するため、「こども110番」運動を推進しています。

【こども110番の家】 もしものときに、こどもたちが助けを求められることができるよう、地域の協力家庭や店が、目印となる旗やステッカーを掲げています。学校や家の近くの「こども110番の家」をさがしてみましよう。

【動くこども110番】 「こども110番」のステッカーを貼った車やバイクが地域を走り、助けを求めてきたこどもの一時保護と警察への通報などを行います。

【家庭や地域で、こどもたちを守りましょう!】

「一人で遊ばない」「知らない人についていかない」など、こどもたちに犯罪から自分の身を守る方法を教えましょう。「こどもの様子をうかがう」「車からこどもに話しかける」などの不審者を見かけたら、こどもを守り、すぐに警察に通報しましょう。※こどもたちが登下校や外出する際には、防犯ブザーやホイッスルを持たせ、しっかりと活用するように教えましょう。

問合せ 府 治安対策課 (☎06-6944-7506)



返戻された「通知カード」の受取

通知カードは、平成27年10月5日現在の住民登録地に簡易書留で世帯分をまとめて郵送しました。しかし、郵便物を転送する手続きをしていた人、不在により受け取れなかった人で、郵便局の保管期間が経過した人などは、市民課に返戻されています。

【受け取る方法】

- ①本人が窓口で受け取る場合は、次のいずれかの本人確認書類を持参してください。
 - 官公庁発行の顔写真付きの書類1点（運転免許証、パスポート、身体障害者手帳など）
 - 官公庁発行の顔写真付きの書類を持っていない人は、書類を2点（健康保険証、年金手帳、生活保護受給者証明書など）
 - ②代理人が窓口で受け取る場合は、次の3点すべてが必要です。
 - ①と同じ、本人の本人確認書類
 - ①と同じ、代理人の本人確認書類
 - 任意代理人の場合は、本人から通知カードを受け取る権限を委任することが明記されている委任状
- ※事前に電話連絡いただくと手続きがスムーズですので、問い合わせてください。

問合せ先 市民課

マイナンバーカード（個人番号カード）の交付（受取）のための 市民課窓口の休日開庁

混み合うことがありますので、時間に余裕をもってお越しください。
日時 8月7日(日)・14日(日)、9月4日(日) 午前10時～午後2時
場所 市役所 1階市民課
 ※受取は本人のみです。持ち物など、詳しくは広報7月号をご覧ください。
 平日窓口の臨時延長（午後7時まで）は8月31日(木)まで



マイナちゃん



「すべてのひとが輝く泉佐野」
の実現をめざして

市民のみなさんに知ってほしいこと、みなさんが知りたいと思う市の事業や施策について、市職員がみなさんのところへ出向いて話をします。子ども向けのメニューもできます。ぜひ利用してください。 ※受講無料

日時 平日 午前9時～午後5時 内の2時間以内

対象 市内在住・在勤・在学者
最小開催人数 10人程度

【注意】

- 主催はみなさんです。会場確保や運営は各自でお願いします。
- 内容への質問や意見交換は自由ですが、行政への苦情や陳情はご遠慮ください。
- 講座での事故などの責任は負いかねますのでご了承ください。

- 開催日時は、講座担当課の業務などにより要望に添えられない場合があります。
 - メニューにより、開催場所や対象に制限がある場合や、材料費負担など必要な場合があります。
- 【次の場合は講座を
実施できません】**
- 公の秩序を乱し、善良なる風俗を阻害するおそれがある
 - 政治、宗教または営利を目的とした催しを行うおそれがある
 - 出前講座の趣旨に理解を得られない

申込・問合せ先 開催希望日の2週間前までに希望メニュー、日時、場所、開催目的を、電話、eメール(Sougaku@city.izumisano.lg.jp)または生涯学習課へ



※③～④は担当課へ直接電話で申し込んでください。
 ③…人権推進課
 ③③…市民協働課
 ③⑨・④①…泉州南消防組合
 泉佐野消防署
 ☎4669・0119
 市場消防署
 ☎462・0119

メニュー

① 泉佐野市の財政状況について	①⑤ わがまちの介護保険	②⑧ 泉佐野の文化財
② 泉佐野市の国際交流	①⑥ 認知症サポーター養成講座	②⑨ 奨学金制度について
③ 泉佐野市の情報公開制度について	①⑦ こどもの予防接種&健診	③⑩ 新しい学校教育
④ 泉佐野市の個人情報保護制度について	①⑧ メタボリックシンドローム予防のための食生活・運動・休養	③⑪ 青少年健全育成について
⑤ 市税のおはなし	①⑨ ロコモティブシンドローム予防のための食生活・運動・休養	③⑫ 生涯学習センター・公民館事業について
⑥ マイナンバーカードについて	②⑩ 健康寿命について	③⑬ 図書館の利用方法
⑦ 泉佐野市の農林水産業について	②⑪ がん検診を受けましょう	③⑭ 市議会のしくみと役割
⑧ 勤労者福祉共済事業について	②⑫ おいしく、たのしく「食」でつながろう！	③⑮ 下水道と私たちの生活
⑨ 観光振興事業について	②⑬ 楽しく健康体操！「肩こり・腰痛・膝痛予防体操やストレッチ体操」など	③⑯ 水道のはなし
⑩ 悪質商法に気をつけて	③	※③⑦～④①の申込は直接担当課へ
⑪ 「ごみ」を考える	④② 国民年金の概要について	④⑦ わたしたちの人権をいっしょに考えましょう
⑫ セアカゴケグモに御用心！	④③ 国民健康保険制度について	④⑧ 草の根防災訓練
⑬ 生活保護制度について	④④ 泉佐野市の都市計画	④⑨ 防火教室
⑭ 障害者福祉制度について	④⑤ 「バリアフリーなまちづくり」について	④⑩ 応急手当等の救命講習会

泉佐野市自転車等駐車場
指定管理者募集

次期（平成29年4月から5年間）指定管理者を募集します。

主な業務 次の2業務を同時委託します。

- 泉佐野市自転車等駐車場使用料徴収（市内9カ所一括・泉佐野北自転車置場、泉佐野南自転車置場、りんくう自転車置場、鶴原自転車置場、井原里第2自転車置場、日根野自転車置場、東佐野自転車置場）
- 駅前放置禁止区域の放置自転車等対策（市内8区域一括・泉佐野駅前、りんくうタウン駅前、鶴原駅前、井原里駅前、羽倉崎駅前、東佐野駅前、日根野駅前、長滝駅前および撤去自転車返還所管理運営）



募集要項などの配布 8月5日（金）～19日（金）に、道路公園課のホームページ（http://www.city.izumisano.lg.jp/kakuka/toshi/doro/menu/koutsu/）からダウンロードしてください。

現地説明会

8月19日（金）午後1時～1時15分、りんくう自転車置場 ※前日までに申込が必要

申込期間 9月7日（水）～16日（金）

申込・問合先 道路公園課

※応募資格など、詳しくは募集要項をご覧ください。

平成28年度 市民展 ～みなさんからの出品を募集します～

種目	体裁	規格
洋画	額装 仮縁	20号（72.7cm×50cm）～100号（162cm×162cm）、額はガラス不可 ※水彩画は四つ切り以上、鉛筆画・版画は大きさ自由、額はガラス・アクリル可
日本画	額装 仮縁 軸装	20号（72.7cm×50cm）～100号（162cm×162cm）、額はガラス不可 ※水墨画は10号（53cm×33.3cm）以上、額はガラス・アクリル可
俳画・ 絵手紙	額装 軸装	（作品寸法）6号色紙大（41cm×31.7cm）以上 軸装の場合は60cm×180cm以内（全体の寸法） ※複数の小作品を1つの軸または額にしても可
書道	額装、軸装、 卷子など（仮 巻は不可）	（作品寸法）半切（約35cm×約135cm）以内 軸装の場合は60cm×200cm以内（全体の寸法） 卷子・帖のみ制限なし
写真	パネル張り 額	単写真はA3（29.7cm×42cm）～全紙 組写真は5枚以内かつ、80cm×100cm以内
陶芸	—	展示可能なもの
立体造形	—	展示可能なもの
工芸	—	展示可能で、創作作品に限る

展示期間 ※出品・観覧無料

- 10月14日（金）・15日（土） 午前10時～午後5時
- 10月16日（日） 午前10時～午後4時

展示場所 エブノ泉の森ホール

- 日本画、書道…ギャラリー
- 俳画、絵手紙、陶芸、工芸…マルチスペース
- 洋画、写真、立体造形…レセプションホール

応募資格

次のいずれかに該当する人（中学生以下除く）

- 市内・岸和田市・貝塚市・泉南市・阪南市・熊取町・田尻町・岬町在住者である
- 市内在勤・在学者である
- 市内で創作活動を行っている
- 市民を主体とする文化団体の関係者である

出品点数 各種目1人1点 ※要申込

出品申込・問合先 所定の用紙に必要事項を記入し、9月23日（金）～29日（木）（月曜日除く）の午前9時～午後5時にレイクアルスタープラザ・カワサキ生涯学習センターへ

※作品の搬入日は10月9日（日）、搬出日は10月16日（日）です。詳しくは募集要項をご覧ください。

※額・パネルには必ず、吊り下げ用ひもをつけてください。作品の効果上から判断し、体裁のみ特例を認める場合があります。

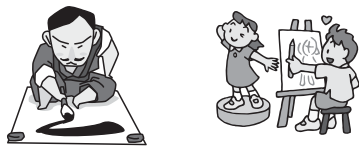

平成28年度 文化祭

市主催行事、各種協賛行事など、市内で文化活動をする市民のみなさんや各種団体の協力により、発表会や作品展など多彩な催しが行われます。

みなさんのご来場をお待ちしています。

※詳しくは問い合わせください。

問合先 生涯学習課



開催日	行事	場所	主催
9月 4日（日）	第39回 定期演奏会	大ホール	泉佐野市民オーケストラ
10月13日（木）	会員演芸大会	大ホール	泉佐野市長生会連合会
10月14日（金） ～ 16日（日）	市 日本画、書道 民 俳画、絵手紙、陶芸、工芸 展 洋画、写真、立体造形	ギャラリー マルチスペース レセプションホール	市、市教育委員会、（一財）泉佐野市文化振興財団（協力：泉佐野市文化協会、泉佐野市文化懇話会）
	10月16日（日）	大ホール	泉佐野市文化協会
10月23日（日）	民謡・民謡発表会	小ホール	泉佐野民謡連合会
10月29日（土）・30日（日）	フラワーデザイン作品展	ギャラリー	泉佐野市文化協会 フラワーデザイン連盟
11月 3日（祝）	第49回 泉佐野詩吟発表会	小ホール	泉佐野詩吟発表会実行委員会
11月12日（土）・13日（日）	'16 茶華道展	ギャラリー	泉佐野茶華道連盟
11月23日（祝）	第63回 泉佐野市民謡曲大会	和室	泉佐野市謡曲同好会
11月27日（日）	アマチュア社交ダンス発表会	J:COM末広体育館	泉佐野アマチュア社交ダンス連盟

インスリン注射の注射針

可燃ごみや資源ごみ（カン・ビン・ペットボトル）に混入して出されたインスリン注射の針により、収集や処理作業中に針刺し事故が起こっています。注射針は医療機関での引取などで適正に処理し、決して可燃ごみや資源ごみの収集には出さないようご協力をお願いします。

問合先 環境衛生課

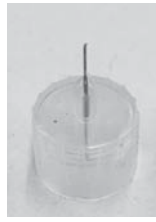

8月13日～15日は

「し尿のくみ取り」

「浄化槽清掃」の業務を行いません

8月	13日(土)	14日(日)	15日(月)
し尿のくみ取り	×	×	×
浄化槽清掃	×	×	×
ごみの収集	○	×	○
粗大ごみ・臨時ごみの申込	×	×	○(*1)
焼却場への直接搬入	○(*2)	×	○(*2)

○…業務を行います ×…業務を行いません
 (*1) …午前9時～正午、午後1時～5時
 (*2) …午後1時～4時

問合先 環境衛生課

墓地環境を美しく 保つためにご協力を！

各家庭で処分を

公園墓地や各町会などが管理する墓地の花ガラ置場は花ガラ専用で、それ以外のごみは捨てられません。しかし昨年もお盆の時期になると、お供え物などが捨てられていました。果物や食べ物などはガラスなどのエサとなり、墓地を荒らし、美観を損なう原因となります。ご理解ご協力をお願いします。

問合先 環境衛生課

不法投棄は犯罪です！

廃棄物処理法では、「5年以下の懲役もしくは1,000万円以下の罰金またはその両方」が科せられます。不法投棄を「しない・させない・許さない」をスローガンに、引き続き対策に取り組んでいきますので、市民のみなさんのご理解ご協力をお願いします。泉佐野警察も取締りを強化しており、悪質な場合は摘発されます。

問合先 環境衛生課

老人医療費助成制度

申請・問合先 国保年金課

対象高齢者の医療費の自己負担を一部助成します

助成の適用には申請が必要で

- 対象 次のいずれかに該当する65歳以上の健康保険加入者
- 「身体障害者手帳1・2級」「療育手帳A」「療育手帳B1と身体障害者手帳の両方」のいずれかを持っており、本人所得が462万1千円（扶養親族なしの場合）以下
- 「ひとり親家庭の医療費助成」の規定にあてはまり、本人所得が児童扶養手当の所得制限額以下
- 平成26年4月1日現在の特定疾患治療研究事業実施要綱に規定する疾患のうち、国の難病としての公費負担医療の対象となる疾患を有する人で、本人所得が224万円（扶養親族なしの場合）以下

- 感染症の予防及び感染症の患者に対する医療に関する法律に規定する結核に係る医療を受けている人で、本人所得が224万円（扶養親族なしの場合）以下
- 自立支援医療（精神通院）を

受けている人で、本人所得が224万円（扶養親族なしの場合）以下

自己負担額 1 医療機関（薬局除く）での日額上限額：
 入院・通院各500円

※1 医療機関につき月2回まで負担、3回目以降は負担なし

負担限度額：月額2,500円

※負担限度額を超えて支払った額は、領収書などを添えて払い戻しの申請をしてください。



国民年金

申請・問合先 国保年金課

申請免除・納付猶予

平成28年度の申請を受け付けています。

※昨年度に継続申請が承認されている場合、申請の必要はありません。

対象 7月～来年6月分保険料 ※詳しくは広報7月号をご覧ください。なるか、問い合わせてください。

国民健康保険

問合先 国保年金課

納付勧奨等コールセンター

市が業務委託した民間企業の電話オペレーターが、次の業務を行っています。

- 納付の勧奨、口座振替の推進
- 国民健康保険料・後期高齢者医療保険料などを納め忘れている人へ納付を呼びかけます。
- 特定健診やジェネリック医薬品の案内：特定健診の受診勧奨やジェネリック医薬品の利用勧奨を行います。

振り込め詐欺にご注意ください
 市役所の職員やコールセンターのオペレーターが、ATM機（現金自動預け払い機）を利用した現金振込をお願いすることや、キャッシュカードの暗証番号をお伺いすることは、一切ありません。



税

税務署からのお知らせ

個人事業者の消費税及び地方消費税の中間申告と納付

個人事業者で、平成27年分の確定消費税額（地方消費税は含まれません）が48万円を超える人は、消費税及び地方消費税の中間申告と納付が必要です。必要な人には、「消費税及び地方消費税の中間申告書」と「納付書」を送付しますので、必要事項を記入のうえ、8月31日㈫までに申告と納付をしてください。振替納税をご利用の場合の振替日は、9月28日㈫です。

事業状況が平成27年と著しく異なる場合などは仮決算を行い、これに基づいて計算した税額により中間申告と納付ができません。

申告・問合せ先 泉佐野税務署

(☎462・3471)

市・府民税第2期分の納期限は

8月31日(水)です

問合せ先 税務課



泉南府税事務所からのお知らせ

お知らせ

個人事業者の納税通知書と第1・2期分の納付書を送付しました。各納期限までに納めてください。

※年間税額が1万円以下の場合
は、第1期分の納付書のみです。

第1期分納期限：8月31日(水)

第2期分納期限：11月30日(水)

問合せ先 泉南府税事務所

(☎439・3601)

※個人事業者の納付用紙のうち、コンビニエンスストア取納用のバーコードの印刷があるもの（30万円以下のも）については、全国のコンビニエンスストア（サークルK、サンクス、セブンイレブン、デイリーヤマザキ、ニューヤマザキデイリーストア、ファミマート、ミニストップ、ヤマザキスペシャルパートナーショップ、ヤマザキデイリーストア、ローソン）で納めることができます。納付には、安心・安全で便利な口座振替をご利用ください。

各種相談の案内

気軽に相談してください。なお、祝・休日にあたる場合は変更する場合があります。

◎法律相談【予約制】

月曜日（第2月曜日除く）、第2水曜日
13:00~16:35
市役所1階相談室（問合せ：人権推進課）

◎労働相談【予約制】

第2木曜日 13:00~15:00
市役所1階相談室（問合せ：人権推進課）

◎行政相談

第3月曜日 13:30~16:00
市役所会議室（問合せ：人権推進課）

◎人権擁護委員による人権相談

第3月曜日 13:30~16:00
市役所会議室ほか（問合せ：人権推進課）

◎総合生活相談（人権侵害・就労支援・進路選択支援・生活相談）

●月~金曜日 9:30~16:30
人権推進課
北部市民交流センター本館（☎464-5726）
南部市民交流センター本館（☎466-6464）
まちの活性課（就労支援のみ ☎469-3131）
●火~金曜日 9:30~16:30
公益社団法人 泉佐野市人権協会
（☎458-7444）

●第3土曜日 10:00~12:00【予約制】
申込・問合せ先 その週の月曜日までに人権推進課へ

◎女性のための電話相談（☎469-7402）

第1~4水曜日 10:00~12:00、13:00~15:00
問合せ いずみさの女性センター
（☎469-7125）

◎女性の悩みの相談（面接）【予約制】

相談日・時間は予約時に問い合わせてください。夜間相談あり
問合せ いずみさの女性センター
（☎469-7125）

◎経営相談【予約制】

第2・4火曜日（11・12・1・2月は第1または第3火曜日実施）13:00~17:50
消費生活センター（問合せ：まちの活性課 ☎469-3131）

◎消費生活相談

月~金曜日 9:00~16:30
消費生活センター（☎469-2240）

◎司法書士総合相談【予約制】

水曜日 13:30~16:30 消費生活センター
申込 大阪司法書士会（☎06-6943-6099）
受付 月~金曜日 10:00~16:00

◎行政書士相談【予約制】

第4金曜日 13:00~16:00 市役所1階相談室
申込 大阪府行政書士会泉州支部
（☎483-7373）

◎税務相談

第3水曜日（2・3月除く）13:00~16:00
市役所1階相談室（問合せ：税務課）

◎国保夜間納付相談

第3木曜日 17:30~20:00 国保年金課

◎後期高齢者医療保険料納付相談

第3木曜日 17:30~20:00 国保年金課

◎家庭児童相談（☎463-1937）

月~金曜日 9:00~17:00

◎子どもフリーダイヤル（☎0120-510-783）

月~金曜日 9:00~17:00

◎育児相談

●月~金曜日 9:00~16:00
泉佐野すえひろ保育園（☎466-5826）

●月~金曜日 10:00~16:00
地域子育て支援センター（☎469-3700）

◎子育て電話相談

鶴原保育園（☎463-0065）

月~金曜日 10:00~16:00

◎母子・父子・寡婦家庭の相談

月~水・金曜日 9:00~17:00 子育て支援課

◎教育相談

●さわやかルーム（☎463-5933）

月~金曜日 9:00~15:30

●シャイン（☎464-8750）

月~金曜日 10:15~15:30

◎身障者相談

第2・4金曜日 13:00~16:00

社会福祉センター2階（問合せ：障害福祉総務課）

◎知的障害児（者）よろず相談

第4金曜日 10:00~12:00

社会福祉センター2階（問合せ：障害福祉総務課）

◎心配ごと相談

月曜日 13:00~16:00
社会福祉センター2階
（問合せ：社会福祉協議会 ☎464-2259）

◎高齢者相談

月~金曜日 8:45~17:15
社会福祉センター2階
（問合せ：地域包括支援センター ☎464-2977
Fax462-5400）

◎障害者相談

月~金曜日 8:45~17:15
社会福祉センター2階
（問合せ：基幹相談支援センター あいと ☎464-3830 Fax462-5400）

◎高齢者・障害者の権利擁護に関する相談

月~金曜日 8:45~17:15
社会福祉センター2階
（問合せ：泉佐野市権利擁護支援センター【社会福祉協議会内】☎464-2259 Fax462-5400）

◎赤ちゃん相談会【予約制】

第4木曜日 13:00~14:30

保健センター（☎463-6001）

◎健康相談・栄養相談【予約制】

第3火曜日 9:30~12:00

保健センター（☎463-6001）

◎肝炎ウイルス検査【予約制】

第1水曜日（祝日除く）9:30~10:00

泉佐野保健所（☎462-7703）

◎HIV即日検査（匿名可）

第1・3月曜日（祝日除く）13:00~14:00

泉佐野保健所（☎462-7703）

◎風しん抗体検査【予約制】

第1・3月曜日（祝日除く）10:00~11:00

泉佐野保健所（☎462-7703）

◎こころの健康相談（アルコール依存症・認知症含む）【予約制】

月~金曜日（祝日除く）9:00~17:45

来所の場合は電話で予約してください。

泉佐野保健所（☎462-4600）

◎医療に関する相談

月~金曜日（祝日除く）9:00~16:00

泉佐野保健所（☎462-7701）

人権の広場

じんけん ひろば

平和パネル展・

人権パネル展

子ども達のいのち輝く未来を！ みんなでつくるう 平和と人権尊重の国を！

日時 8月4日(木)～6日(土)

午前9時～午後9時

※4日は午後1時から、6日は午後3時まで

資料提供 いずみさの平和展実行委員会、「STOP! 個人情報漏えい・登録しよう本人通知制度」市民ネットワーク

場所・問合せ先 北部市民交流センター本館 1階第1会議室

(☎464・5725 Fax469・2284)

※観覧無料



2016年度人権・平和のつどい
聞くより語ろう人権問題
争いのない明るい未来を
子どもたちと

日時 8月9日(火)

午後6時30分～8時30分

内容 手話歌合唱、平和学習発表表、合唱、じゃんけん大会など
主催 人権・平和のつどい実行委員会

場所・問合せ先 南部市民交流センター本館 (☎466・1641 Fax466・4744)

※申込不要、参加無料、手話通訳あり。8月8日(月)～10日(水)は「人権パネル展」も開催

人権啓発ビデオ・DVDの貸出

貸出一覧は人権推進課にあります。貸出の際は使用許可願を記入していただきます。
貸出期間 2週間程度
対象 市内の企業・団体・学校など
申込・問合せ先 人権推進課

男女共同参画ひろめ隊

月1ラジオ体操会

懐かしの歌で元気になるう！
人生いろいろカラオケ交流会(健康マイレージ対象)

今月は、人生の様々な試練を乗り越え、新たな人生を切り開こうとしているひとを応援するカラオケ交流会です。

日時 9月5日(月) 午前10時～正午

場所 北部市民交流センター本館

定員 30人(カラオケ参加者15人・曲目の予約が必要・先着順)

講師 落合茂好さん(いずみさの男女共同参画ひろめ隊市民講師)

申込・問合せ先 人権推進課

※参加無料。服装は運動のできるもので



8.6下瓦屋地域反戦の夕べ

子どもたちがかがやく、平和な未来をつくるために、夏の午後ひとときを「反戦・人権・環境・福祉」について語りあってすごしませんか。

開催日 8月6日(土)

※申込不要、参加無料

【反戦学習】(午後0時30分～5時)

大阪砲兵工廠跡をめぐる、ピースおおさかを見学します。

集合・解散場所 旧下瓦屋人権文化センター

解説 三宅宏司さん(武庫川女子大名誉教授)

※参加登録(Fax463-2147)と保険料・入館料が必要(後日「案内書」を送付)

【反戦宣言&反戦アピール】(午後6時～7時)

場所 旧下瓦屋人権文化センター 2階

【納涼会「模擬店と盆踊り」】(午後7時～9時)

場所 旧下瓦屋青少年広場

※販売物は実費

問合せ先 下瓦屋地域「8.6反戦の夕べ」実行委員会 事務局 (☎090-8828-9878)



夜間中学校で勉強しませんか

いろいろな事情で中学校を卒業できなかった人、実質的に十分な教育を受けられな
いまま中学校を卒業した人、夜間中学校で勉強しませんか。

●入学の受付は9月1日(木)～9日(金)です。(土・日曜日(は除く))

●授業は月～金曜日の午後5時30分～8時30分です。

- ひらがなから勉強できます。
- 基礎的な学力や知識を身につけます。
- 中学校卒業の資格がとれます。
- 大阪府内に住んでいる人が入学できます。
- 授業料は無料です。

申込・問合せ先 岸城中学校夜間学級
(岸和田市野田町2丁目19-19 ☎438-6553)



特別障害者手当・障害児福祉手当・経過的福祉手当

現況届の提出

対象者に届の用紙を送付します。期間中に提出してください。期間 8月12日(金)～9月12日(月)

提出・問合先 障害福祉総務課

①【特別障害者手当】

対象 政令で定める著しく重度の障害(身体障害者手帳1・2級程度以上の異なる障害が重複または精神の障害・最重度の知的障害など)があり、日常生活動作行動が困難で、常時特別の介護を必要とする20歳以上の在宅者 ※所得制限あり。施設入所時、3カ月を超える入院時は対象外

支給月額 26,830円

②【障害児福祉手当】

対象 政令で定める程度の重度障害の状態(身体障害者手帳1級、2級の一部、療育手帳Aのうち最重度など)にあるため、

日常生活で常時特別の介護を必要とする20歳未満の人 ※所得制限あり。施設入所中、障害を事由とする年金を受けている場合は対象外

支給月額 14,600円

③【経過的福祉手当】

対象 福祉手当制度廃止の際に福祉手当を受給しており、特別障害者手当および障害を事由とする年金を受給できない人 ※所得制限あり。施設入所時は対象外

支給月額 14,600円

※①②は審査があります。現在支給されている人は、申請の必要はありません。また、申請には各手当認定用の診断書が必要です。③は経過的措置のため、新規の申請受付はありません。また一旦、資格喪失した場合、再度認定もできません。



心の輪を広げる体験作文・障がい者週間のポスター

あなたの素直な気持ちを伝えませんか？

障害のある人となし人との心のふれあいの体験作文や、障害者への理解促進ポスターを募集します。入賞者には、賞状などを贈呈します。

【作文】 400字詰め原稿用紙(縦書き)で、小・中学生は2～4枚、高校生・一般は4～6枚

※点字や電子メールでの応募も可

【ポスター】 小・中学生のみ。B3画用紙または四つ切りサイズ画用紙(縦長のみ)

申込・問合先 9月6日(火)(当日消印有効) までに郵送または

持参(平日のみ)で、大阪府障がい福祉企画課 企画グループ (☎540・8570 大阪市中央区大手前2丁目1番22号 ☎06・6941・0351 Fax 06・6942・7215) へ

※詳しくはホームページ(<http://www.pref.osaka.lg.jp/kei/kakusuishin/syougai-info/h28sakubunposuta.html>)をご覧ください。

平成28年度 臨時福祉給付金および

障害・遺族基礎年金受給者向け年金生活者等支援臨時福祉給付金

消費税税率の引上げ(5%→8%)による影響を緩和するため、所得の低い人に対し暫定・臨時的な処置として「平成28年度 臨時福祉給付金」が支給されます。また、「一億総活躍社会」の実現に向け、賃金の引上げの恩恵が及びにくい低年金受給者を支援するため、「低所得の障害・遺族基礎年金受給者向けの年金生活者等支援臨時福祉給付金」が支給されます。この給付金を受給するためには申請が必要ですが、支給の可能性のある人には8月下旬に個別通知(申請書)を発送します。返信用封筒を同封しますので、郵送で申請してください。

【平成28年度 臨時福祉給付金】

対象 平成28年1月1日(基準日)において泉佐野市の住民基本台帳に記録されている人で、平成28年度分の市民税(均等割)が課税されていない ※課税されている人に扶養されている人、生活保護受給者などは対象外
支給額 1人3千円

【障害・遺族基礎年金受給者向け年金生活者等支援臨時福祉給付金】

対象 「平成28年度 臨時福祉給付金」の対象者で、かつ該当する年金について平成28年5月分の受給がある人 ※「高齢者向け給付金(3万円)」の受給者は対象外
支給額 1人3万円

申請期間

9月1日(木)～12月1日(木) (郵送の場合は当日消印有効)

担当課 障害福祉総務課

問合せ専用電話

☎0570-666-371

Fax463-8600



「臨時福祉給付金」の“振り込め詐欺”や“個人情報の詐取”にご注意ください

- 市や厚生労働省などがATM(銀行・コンビニなどの現金自動支払機)の操作をお願いすることは、絶対にありません。
- ATMを自分で操作して、他人からお金を振り込んでもらうことは絶対にできません。
- 市や厚生労働省などが、「臨時福祉給付金」を支給するために、手数料の振込を求めることなどは絶対にありません。

子育て情報

◆子育て支援課 (☎463-1212 Fax464-9314)
 ◆保健センター (☎463-6001 Fax461-4571)
 ◆子どもフリーダイヤル (☎0120-510-783)

児童扶養手当 現況届の受付

受給資格などを確認するため、必ず期間中に受給者本人が届け出てください。

該当者には必要書類などの案内を送付します。

期間 8月1日(月)～31日(水)

【児童扶養手当】

父母の離婚などにより、父親または母親と生計を共にしていない児童の健やかな成長を願って、その児童の保護者に支給される手当です。

※手当を受ける人や扶養義務者(同居の親族)に一定以上の所得がある場合、手当の全額または一部を停止することがあります。

届出・問合せ 子育て支援課

特別児童扶養手当 所得状況届の受付

受給資格を確認するために、必ず期間中に届出をしてください。

受給中の人には通知します。

期間 8月12日(金)～9月12日(月)

【特別児童扶養手当】

身体、知的または精神に重度・中程度の障害がある20歳未満の児童を養育している父母または養育者が受給できます。

※手当を受ける人の所得などに制限があります。

届出・問合せ 障害福祉総務課

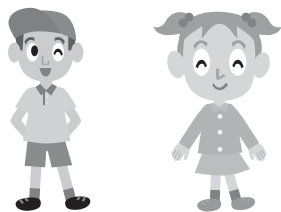

乳児の結核予防接種 (BCG)

日時 8月18日(木)

午前9時30分～11時

対象 平成27年8月19日～平成28年3月19日生まれの乳児

持ち物 予診票、母子健康手帳(忘れると接種できません)

場所・問合せ 保健センター

スタートの頃からの 離乳食講習会(予約制)

簡単に美味しくできる離乳食の基本を紹介します。

※「3回食の頃から」の次回は9月実施予定

日時 8月25日(木)

午後1時30分～3時

定員 15人(先着順)

持ち物 母子健康手帳

場所・申込・問合せ 保健センター

※講習会后、赤ちゃん相談会もしています。体重計測が自由にできます。



毎月19日は「食育の日」

毎年8月は「大阪府食育推進強化月間」です。

3食規則正しく食べよう。

規則正しい食生活でさわやかな一日を!

問合せ 保健センター

日本脳炎予防接種

3歳以上7歳6ヵ月未満の期間に1期(3回)と9歳以上13歳未満の期間に2期(1回)の合計4回の接種が必要です。

2期の接種は、1期追加接種(3回目)後、おおむね5年後に接種することで日本脳炎の発症を予防することが可能なレベルの抗体を維持することが期待できます。

日本脳炎予防接種は、接種後に重い病気になった事例があったことをきっかけに、平成17～21年度まで接種の案内を行いませんでした。その後、新たなワクチンが開発され、現在は通常通り受けられるようになっています。

このため、平成7～18年度に生まれた人は日本脳炎予防接種の機会を逃し、接種回数が不十分になっていることがあり、現在20歳未満の間まで不足分を接種することができます。その場合は、20歳未満用の予診票が必要です。予診票を持っていない人は、母子健康手帳を持参して保健センターへお越しください。

問合せ 保健センター

※詳しくは問い合わせてください。





スクールカウンセラー

教育委員会では、市内の小・中学校における教育相談体制の充実を図ることを目的として、スクールカウンセラーを配置しています。スクールカウンセラーとは、市内小・中学校に関わる人（児童生徒、保護者、教職員など）の相談を受け、解決方法を一緒に考えていく臨床心理士資格や相談業務経験をもつ心の専門家です。

各中学校ではカウンセリングルームを設置して、生徒の心のケア、保護者などの悩みの相談や教職員のコンサルテーション（*）などを安心して行うことができます。ための環境整備をしています。また、教育支援センター「さわやかルーム」「シャイン」にもカウンセラーを配置し、学校に行くことが困難な状況にある児童生徒やその保護者への相談活動を行っています。

演会、教職員対象の研修講師なども行い、児童生徒の成長を促すためのアドバイスにつなげていきます。これらを通じて、一人でも多くの児童生徒が安心して学校生活を送れるように後方支援をしています。

個別の相談を希望される場合は、予約制となりますので、在籍する中学校に確認が必要です。なお、小学校の児童や保護者の相談につきましては、原則として校区の中学校のカウンセラーが担当します。ので、小学校に問い合わせてください。

教育支援センターのカウンセリングについては、月・火曜日にカウンセラーを配置しています。予約は教育委員会（学校教育課）が窓口となります。

（*）コンサルテーション：困難な問題に直面している相談者に、その問題や課題を評価・整理し、解決に向けて相談者の力量を引き出すための支援を行う相談



学校園紹介



かんがえ・みとめあい・のびのびと・GO (すすんでいく) ~上之郷小学校~

教職員一同が児童一人ひとりの個性に応じ、学力向上はもちろんのこと、豊かな心と体力の醸成に日々取り組んでいます。人間育成には、学校・家庭だけではなく、地域をも含め三位一体となり、「子どもは地域の宝である」という認識のもと、いろいろな教育活動に取り組んでいます。

登校の見守り活動

上之郷小学校前を午前7時55分～8時15分の20分間に車が約70台通過します。時速30km制限という標識もあるのですが…。このような状況のなかで、毎日、雨の日も強風の日も、「おはよう」の声をかけていただきながら地域の多くの方々には、児童の安全な登下校を見守っていただいています。



不審者対応訓練

児童一人ひとりが自分の命を守るために、いろいろな危機に対する訓練を行っています。5月18日には、上之郷駐在所の松本勝則警部補の指導のもと、不審者から身を守る方法について、子どもだけではなく教職員も真剣に学習しました。



セカンドステップ

1～4年生は、軒野照司さん（泉佐野市学力支援コーディネーター）から、人間関係の築き方の基本を指導していただいています。例えば「困っていそうな表情の友達に、どのような声を掛ければよいのか…」など、具体的に学習しています。今、コミュニケーション能力の向上が叫ばれているこの社会において、非常に有効な学習です。



つながりの中で育ち合う ~はるかこども園~

はるかこども園がスタートして2年目になります。JR「長滝」駅の近くにあり、周辺はのどかで、四季折々の自然に触れることができる環境にあります。

大切にしていること

- 家庭と連携しながら規則正しい生活リズムを身につけ、しっかりと全身を使って遊び、健康で丈夫な身体づくりを目指しています。
- 友達と一緒にいろんなことに興味関心をもち、経験や体験を通して感じたことを言葉や身体などで感性豊かに表現できる力を育てていきたいと思っています。また挑戦しようとする気持ちを育て、共に喜び合い、認め合い、育ち合う関係づくりを大切にしています。
- 0歳～5歳児の交流も計画し、関わりのなかで、思いやりや憧れの気持ちをもつことを大切に取り組んでいます。
- 菜園活動や飼育を通して、優しさや思いやりの気持ちを育て、すべての生き物に命があることを知り、命を大切にできる子どもたちに育ててほしいと願っています。今年度は、散歩先で見つけたてんとう虫、青虫、おたまじゃくしなどを飼育しました。



食育の一貫としての菜園活動

夏野菜をたくさん収穫し、年齢に合わせたクッキングを楽しんでいます。年長児は、包丁を使ってカレー作りを経験しました。自分たちで毎日水やりをして育てた野菜は格別なようで、嫌だった野菜も「おいしい」と食べられるようになった子もいました。



子育て支援事業

子育て中の保護者のみなさんが集い、つながりがもてるように、地域に根ざした子育て支援事業を行っています。これからも、保護者のみなさんや地域、学校との関わりも深めながら、子どもたちが生き生きと楽しく、笑顔で過ごせるこども園にしていきたいと思ひます。

今年度は、ゲストティーチャーによる食育やキッズ・ヨガの指導を受け楽しみました。

いずみさの昔と今 第248回

「病と闘う人に寄り添う郷土玩具」神農の虎」

現在開催中の夏季特別展示・館蔵品展「全国おもちゃ紀行」では、当館に所蔵している郷土玩具をテーマに沿って展示しています。「玩具」は、子どもの遊び道具としての意味のほか

に、人びとの願いや祈りが込められた縁起物のことを指します。さらに生産地独自の要素をもつものを「郷土玩具」と言い、その地域性の多様さを魅力のひとつとします。今回は、展示している郷土玩具の中から、「神農の虎」を紹介します。



写真の張子の虎は、薬の町として今も名を知られている大府市中央区道修町

にある「少彦名神社」で授与されたものです。少彦名神社は中国医学の神様である「神農」を祀り、道修町の薬種屋から「神農さん」として信仰されています。そこで授与される張子の虎は「神農の虎」と呼ばれてお

り、神前にてお祓いを受けた張子の虎のお腹には「薬」の印が捺されています。



神農の虎は、伝染病のコレラと深い関わりがあります。コレラは、泉佐野市（佐野村）で明治初期に流行したという記録があるように、日本において江戸末期から明治初期にかけて何度か流行しています。神農の虎がつくられるようになったのは、文政5（1822）年に大坂でコレラが流行した時のことです。道修町の薬種屋が「虎頭殺鬼雄黄丸」という疫病除けの丸薬をつくり、あわせて病除けのお守りとして張子の虎を神前にて祈禱し、施与したことがはじまりといわれています。その後、コレラの流行が終わったあとも、少彦名神社で授与される張子の虎は、無病息災のお守りとして民衆の間で親しまれるようになりました。

神農の虎は、現在も毎年11月の神農祭で授かることができます。実際に生息する猛々しい虎とは違って、愛嬌のある顔をしており、ひとたび頭を動かせば首を上下にゆっくりと頷いてくれます。また、大きさも手のひらにおさまるくらいのもので、とてもかわいらしい印象を受けます。神農の虎は今も昔も変わらずに優しく頷きながら、病に苦しむ人びとのそばにいて、彼らの拠所として苦しみを背負っているのかもしれない。

夏季特別展示・館蔵品展「全国おもちゃ紀行」は、9月4日（日）まで開催しています。どこか懐かしく、あたたかみのある表情をもった「郷土玩具」。その魅力をぜひ当館で感じてください。みなさんのご来館をお待ちしています。

レイクアルスタープラザ・カワサキ歴史館いずみさの
☎469-7140 Fax469-7141
休館日 月曜日、祝日（祝日が月曜日の場合はその翌日、日曜日の場合はその翌々日）
開館時間 午前9時～午後5時
（入館は午後4時30分まで）
入館料 無料

消費生活センターだより

見守りリー→

相談はお早めにセンターへ!!

相談受付 午前9時～午後4時30分

南海線「泉佐野」駅前 ☎469-2240

ぼったくりバーのトラブル

日来店させて支払わせたり、すでに何十倍も支払いをしていても「残金がある」などと、執拗に呼び出されてクレジットカードを何枚も作らされて、お金を取られるというケースもあります。あらゆる手段を講じて支払いを迫ってきます。

客引きの説明と違うと反論しても、客引きは店とは関係ないと主張されてしまいます。とりあえずその場から逃れようと思いついてクレジットカードを使った時に、暗証番号の入力やサインの記入がある場合は、保険の対象にならずそのまま請求されてしまいます。

キャバクラなどの風俗営業の客引きは、法律で禁止されていますが、ほとんど返金に応じることなく、被害の回復は非常に困難なので、十分注意してください。

アドバイス

●客引きには絶対についていかず、不審な店には入らないようにしましょう

●SNSで知り合った女性が、キャバクラに誘うケースがあるので注意しましょう

●トラブルに遭ったらすぐ110番通報や近くの交番に相談しましょう

●不審な請求はクレジットカード会社に問い合わせをし、記憶が鮮明なうちにやり取りを記録しておきましょう

【事例】

客引きに「1時間3千円」と勧誘され、キャバクラに入った。1時間も経たない内に会計したが、チャージ料などで26万円も請求された。威圧的な店の男性に、コンビニのATMまで連れて行かれ、その場でお金を引き出し支払いをした。領収書も貰えない。

【解説】

繁華街でのいわゆるぼったくりバーに関する相談が、5年くらい前から、30～40代の男性に増加しています。春先から秋にかけて被害が多いようです。

お店で寝てしまい、知らぬ間にクレジットカードを盗られて、何度もクレジットカード決済されていたり、身分証明書のコピーなどを取り、念書を書かせて後

視覚障害者向け

対面朗読サービス

利用には事前の申込が必要です。詳しくはレイクアルスタープラザ・カワサキ中央図書館へ問い合わせください。



市立
図書館

【レイクアルスタープラザ・カワサキ中央図書館】

毎週月曜日、25日(休)は休館
開館時間 午前9時30分～午後7時(日曜日は午後5時まで)
☎469-7130 Fax469-7131

【佐野・長南公民館 図書館】

毎週月曜日、11日(祝)、25日(休)は休館
利用時間 午前9時30分～午後5時
佐野公民館 図書室 ☎463-6035
長南公民館 図書室 ☎465-1101



**土曜子どもシアター
学校の怪談 (実写版)**

日時 8月13日(土) 午後2時～
場所 レイクアルスタープラザ・カワサキ中央図書館 2階視聴覚室
上映時間 101分
定員 80人(先着順)
※申込不要、参加無料

場所 レイクアルスタープラザ・カワサキ中央図書館 2階視聴覚室
※申込不要、参加無料

新着図書案内

【一般書】▶読書は格闘技(瀧本哲史)▶ハーバードの人生が変わる東洋哲学(マイケル・ピューエット)▶美幸(鈴木おさむ)▶イヤシノウタ(吉本ばなな)▶世界でもっとも貧しい大統領ホセ・ムヒカ(佐藤美由紀)▶かぎ針編みのスリッパ&サンダル▶スティックおにぎり100(宮沢史絵)
【児童書】▶書店・図書館で働く人たち(戸田恭子)▶飛鳥時代のサバイバル(細雪 純)▶あそぼう、けん玉(日本けん玉協会)▶おふる(いもと ようこ)▶ひろったらっば(新美南吉)
※上記以外の新着図書については、問い合わせてください。

**続 楽しい読み聞かせ講座
(子どもゆめ基金助成活動)**

子どもたちと一緒に絵本やおはなしの世界を楽しみませんか。

開催日・内容(全3回)

- 9月2日(金)・絵本・おはなし入門講座①
- 9月9日(金)・絵本・おはなし入門講座②
- 9月23日(金)・「おはなし会」を楽しもう

時間 午前10時～正午

場所 レイクアルスタープラザ・カワサキ中央図書館 2階視聴覚室

対象 18歳以上

定員 50人(先着順)

講師 辻村千良子さん(児童読書活動指導講師)

申込・問合せ先 8月1日(月)以降に電話、FAX、eメールでおはなしの会ルピナス(山階 ☎090-3273-5846 Fax465-3796 eメール:yamasina5846@docomo.ne.jp)へ

※参加無料。一時保育(要予約)あり、希望者は8月20日出までに



**図書館 アフタヌーンキネマ
午後の映画**

日時 8月20日(土)
午後1時30分～
場所 レイクアルスタープラザ・カワサキ中央図書館 2階視聴覚室
内容 「蒲田行進曲」(108分)
定員 80人(先着順)
※申込不要、参加無料

おはなし会

絵本の読み聞かせや手遊びなどをします。
日時 8月17日(水)、9月7日(水)
午前11時～11時30分

移動図書館 いちょう号巡回表

※交通事情・天候などにより、遅れたり予定を変更したりする場合があります。

ステーション名	8月	9月	曜日	時間(午後)	ステーション名	8月	9月	曜日	時間(午後)
末広小学校正門	10日 31日	21日		1時00分～2時00分	府宮鶴原中央住宅集会所	19日	9日 30日	金	2時10分～3時10分
長滝町会館	10日 31日	21日		2時20分～3時20分	上瓦屋ちびっこ広場	19日	9日 30日		3時30分～4時30分
上大木河原織布前	10日 31日	21日		3時50分～4時30分	大木小学校運動場前	12日	2日 23日		1時10分～2時10分
日根野小学校裏門	3日 24日	14日	水	1時10分～2時10分	府宮長滝住宅集会所	12日	2日 23日		2時40分～3時40分
府宮泉ヶ丘住宅集会所	3日 24日	14日		2時40分～3時40分	府宮佐野台住宅 一斉清掃ゴミ置き場前	13日	3日 24日		1時15分～2時15分
佐野台小学校東門	17日	7日 28日		1時25分～2時25分	貝田町会館	—	3日		2時30分～3時10分
下瓦屋保育園横	17日	7日 28日		2時45分～3時45分	新家町会館	13日	3日		3時30分～4時30分
上之郷小学校裏門	4日	1日	木	1時10分～2時10分	樫井西町若宮神社境内	20日	10日		1時00分～2時00分
安松町会館	4日	1日		2時30分～3時10分	府宮羽倉崎住宅 中央集会所	20日	10日	土	2時15分～3時15分
西出町会館	18日	15日		2時20分～3時00分	湊町会館	20日	10日		3時40分～4時30分
府宮鶴原北住宅集会所	18日	15日		3時30分～4時30分	羽倉崎実行組合集会所(旧JA 大阪泉州羽倉崎支店) 駐車場	6日 27日	17日		1時20分～2時00分
日新小学校南門	5日 26日	16日		1時20分～2時20分	いこらも～る泉佐野 臨時駐車場	6日 27日	17日		2時20分～3時20分
野々地蔵町内会館	5日 26日	16日	金	2時50分～3時30分	北中ちびっこ広場	6日 27日	17日		3時30分～4時30分
土丸長生会館	5日 26日	16日		3時50分～4時30分					

※8月13日の「貝田町会館」は、盆踊り会場のため休止します。9月24日の「貝田町会館」「新家町会館」は、祭礼会場のため休止します。

スポーツ

スポーツ推進課 (J:COM末広体育館 [市民総合体育館] 内)
 ☎462-2000 Fax469-2286
 受付：午前9時～午後5時15分
 (休館日と土・日曜日以外の祝日除く)
 ※電話はおかけまちがいのないようにご注意ください。

体力・運動能力測定会
 ～自分の体力・運動能力はどのレベル？～

測定結果で全国の平均値からあなたの体力がわかります。

日時 9月18日(日)

午前10時～正午

場所 J・COM末広体育館 (市民総合体育館) 小体育室

対象 市内在住で4月1日現在の満年齢が次の人

● 20～64歳

● 65～79歳

持ち物 トレーニングウェア、上靴、タオル、飲み物

申込・問合せ 8月5日(金)以降

に電話でスポーツ推進課へ
 ※測定結果については、統計資料として文部科学省に報告します。

第2期 スポーツ教室 (各全10回)

問合せ スポーツ推進課

対象 市内在住・在勤・在学者(定員に満たない場合は市外でも可)
 場所 健康増進センター内プール 受講料 各500円
 申込 受講料を持参し、8月20日(土)～30日(火)にスポーツ推進課へ

コース	対象	開催日	時間	定員(先着順)
のびのびスイム①	水中運動が適応する身体障害のある人と介助者	9/10～12/3の毎週土曜日	15:45 ～ 16:35	6組
のびのびスイム② Jr.	水中運動が適応する知的障害のある3歳～中学生と介助者		14:15 ～ 15:00	10組
のびのびスイム②	水中運動が適応する知的障害のある高校生以上と介助者		14:45 ～ 15:35	8組

注意

- 申込者が少ない場合は、教室を中止することがあります。
- 現在妊娠している人は受講できません。また、受講期間中に妊娠していることがわかった場合は、その時点で受講を辞退していただきます。

第2期 キッズスポーツ教室

問合せ スポーツ推進課

土曜日の昼下がりを軽スポーツで楽しみませんか。

泉佐野市スポーツ推進委員協議会のスタッフが指導します。

開催日 9月10日(土)・24日(土)、10月8日(土)・22日(土)、11月5日(土) (全5回)

場所 J:COM末広体育館 (市民総合体育館)

後援 (財)ライフスポーツ振興財団

申込・問合せ 8月2日(火)～30日(火)の午前9時～午後5時に受講料を持参しスポーツ推進課へ

【Aコース】 軽スポーツ (マット、ボール、リズム)

時間 午後2時～3時

対象 4歳～就学前の子どもと保護者

定員 30組 (先着順)

受講料 1組1,000円 (傷害保険料含む)

※1人増につき500円追加

【Bコース】 ショートテニス

時間 午後3時15分～4時15分

対象 小学生

定員 40人 (先着順)

受講料 500円 (傷害保険料含む)

第24回 泉州国際市民マラソン参加者募集

日時 来年2月19日(日) ①フルマラソン：午前10時30分スタート

②10kmマラソン：時間未定

コース スタート：浜寺公園

フィニッシュ：①りんくう公園 (日本陸連公認コース) ②浜寺公園

制限時間 ①5時間 ②1時間

募集人数 ①5,000人 (申込多数の場合は抽選) ②1,000人 (先着順)

参加資格 ①制限時間内に完走でき、大会当日18歳以上の健康な人

②制限時間内に完走でき、国内在住の平成13年4月1日以前に生まれた健康な人

※①②とも運営などの事情で車いすでの参加は不可

参加費 ①8,000円 (振替用紙での申込は別途事務手数料500円が必要)

②4,000円 (平成10年4月2日～平成13年4月1日に生まれた人は2,500円)

申込方法

●インターネット：9月1日(木) 午前10時～23日(金) 午後5時に

ランネットホームページ (<http://runnet.jp/>) から

※事前登録 (無料) が必要

●専用振替用紙 (①のみ)：9月1日(木)～16日(金) (消印有効) に必要事項を記入し、事務手数料を郵便振替で入金

※専用振替用紙は8月中旬に市役所、体育館などに置く予定

問合せ 泉州国際市民マラソン事務局 (☎436-3440)

※詳しくは、泉州国際市民マラソンホームページをご覧ください。



沿道を走るランナーのみなさんへ

交通事故防止には、一人ひとりが交通ルールを守ることが大

切です。沿道を走るランナーのみなさんも、交通ルールを守っていただきますよう、お願いいたします。
 問合せ スポーツ推進課

市民競技大会 剣道

日時 11月3日(祝)

午前9時30分～

場所 J・COM末広体育館

(市民総合体育館)

種別・部門

●団体戦(1チーム3人) 小学校男女、中学生男女

●個人戦 小学2年生以下、小学3・4年生、小学5・6年生、中学生男女、一般男女5段以下(高校生可)

※申込のない選手の参加不可

参加資格

市内在住・在勤・在学者

参加費 1人500円(傷害保険)

J:COM末広体育館(市民総合体育館)・健康増進センターをご利用ください!

問合先 健康増進センター

(☎469-1000 Fax469-6666

http://www.izumisano-c.jp/kenko/)

健康増進センター

夏期プール利用特別料金

(8月2日(火)~31日(水))

利用料金

利用者	特別料金
大人 (高校生以上)	400円 (月極 4,000円)
高齢者 (市内在住60歳以上)	200円 (月極 2,000円)
小人 (3歳~中学生)	
障害者	無料(介助者1人無料...介助を目的として同伴する人)

利用の注意

- プール利用時間は午前9時~午後8時45分です。(スイミングキャップが必要)
 - 小学生以下は保護者(18歳以上)同伴で利用してください。身長120cm以上であれば、正午~午後5時に小学生のみで利用できます。
 - 中学生だけの利用は午後7時まで。保護者同伴であれば午後8時45分まで利用できます。
- ※詳しくは問い合わせてください。



除料含む)

申込 8月26日(金)までに所定の

用紙に記入し、参加費を添えて

スポーツ推進課へ

問合先 辻(☎090-8538-

4885)



NHG体育館

トレーニング室

【初回講習会】※事前予約必要

所要時間 約1時間

料金 400円

持ち物 室内履きシューズ、運動着

【利用料金(1回券)】

●60歳未満の大人:2000円

●60歳以上、市外の中学生:1000円

●市内の中学生で学生証提示の場合:無料

【利用料金(定期券(当月のみ有効)・大人のみ)】

●60歳未満:2,000円

●60歳以上:1,000円

【利用料金(11回綴りの回数券)】

●60歳未満:2,000円

●60歳以上:1,000円

【利用料金(11回綴りの回数券)】

●60歳未満:2,000円

●60歳以上:1,000円

問合先 北都市民交流センター

体育分館(NHG)(☎464-

8745 Fax464-8746)

泉佐野市体育協会

加盟団体の活動紹介

泉佐野リトルシニア野球協会

当協会は、昭和50(1975)年に設立されました。

活動内容は硬式野球で、日本リトルリーグ野球協会(いわゆるリトルリーグ、小学生対象)および日本リトルシニア

学野球協会(いわゆるシニアリーグ、中学生対象)に所属し

活動を行っております。

当協会の卒団生は、野球の強豪校や進学校に進むなど個々の能力に応じた高校に進学している者も多数おります。

硬式野球に興味のある小・中学生は一度体験に来てみませんか?

【主な戦績】

●リトルリーグメジャー部門

・全国制覇1回(平成7年)

・アジアパシフィックシリーズ2位1回(平成7年)

●リトルリーグインターミディエイト部門

・全国制覇2回(平成25年、26年)

・アジアパシフィックシリーズ制覇1回(平成25年)

・アジアパシフィックシリーズ2位1回(平成26年)

・ワールドチャンピオン1回(平成25年、同部門初代ワールドチャンピオン)

●シニアリーグ

・全国制覇2回(昭和61年、平成11年)

【活動日時】

●リトルリーグ ※場所は住吉多目的広場

・毎週水・木曜日午後6時~9時

・毎週土・日曜日午前8時~午後5時

●シニアリーグ ※場所は末広公園グラウンド

・毎週月・水・金曜日午後5時~9時

・毎週土曜日午前8時~午後3時

※毎週日曜日は主に大会や練習試合などで遠征

問合先

●リトルリーグ:有地(☎464-3312)

●シニアリーグ:澤谷(☎090-8790-9979)





【受付時間】

- レイクアルスタープラザ・カワサキ生涯学習センター、佐野・長南公民館
火～日曜日(祝・休日除く) 午前9時～午後5時15分(日曜日は午後5時まで)
- 青少年センター 月～土曜日(祝・休日除く) 午前9時～午後5時
- いずみさの女性センター 火～土曜日(祝・休日除く) 午前9時～午後5時15分
- 北部・南部市民交流センター 本館 月～金曜日(祝・休日除く) 午前9時～午後5時
- レイクアルスタープラザ・カワサキ歴史館いずみさの
火～日曜日(月曜日が祝日の場合開館し、翌日が休館) 午前9時～午後5時
- J:COM末広体育館(市民総合体育館)
火～日曜日(月曜日が祝日の場合開館し、翌日が休館) 午前9時～午後5時15分



※祝日の開館状況は各施設に問い合わせてください。
また、身体の障害などにより、配慮が必要な場合は申込時にお知らせください。

■デコパージュ体験講座
ペーパーの模様や絵の切り抜きを貼って物の表面を飾り、雑貨などを好きな柄にデコレーションしましょう！
日時 9月2日(金)
午前10時～午後0時30分
定員 16人(先着順)

■「市民企画講座」色えんぴつ画講座
幼少期から馴染みのある色えんぴつを使って、果物を美しく描きます。
日時 8月24日(水)
午前10時～正午
定員 20人(先着順)
講師 嶋口金治さん(生涯学習ポランテニア講師)
材料費 3000円
持ち物 筆記用具、色鉛筆(12色以上)、描きたい果物2種
申込 8月5日(金)以降に電話、FAXで
※A4サイズ用紙に描いた作品をB4色台紙に貼り完成させます。



文化・教養

レイクアルスタープラザ・カワサキ生涯学習センター
☎4699・71220
☎4699・71211
Fax 4699・71211

■「市民企画講座」行政書士が教える遺言のカタチ
大切な人に残す「最期」のラブレター。遺言が必要な人は？自分で書いても有効？などをじっくり解説。あなたや愛する人たちが後悔しないために人生最期のラブレターを書きましよう。

■「市民企画講座」エコおもちゃを作っておぼぼう！
廃材を利用して、手作りのおもちゃを作りますか？アイデア次第で廃材が生まれ変わることを知り、想像力豊かになって資源を活用して遊びましよう！
日時 9月17日(土)
午前10時30分～正午
対象 満3歳～小学生の子どもと保護者
定員 15組(先着順)
講師 山崎晴義さん(生涯学習ポランテニア講師)
材料費 1組3000円
※1組で3人参加希望の場合は+100円
申込 8月12日(金)以降に電話、FAXで。材料費の納入・キャンセルは9月7日(水)まで



講師 大橋 綾さん(日本フルーヂュ協会デコパージュ認定講師)
材料費
●バスケット：2,000円
●A4トートバッグ横(フラスナー付き)：1,000円
●A4トートバッグ縦(フラスナーなし)：800円
●ハンガー：700円
※いずれも石鹸のデコパージュ付き。ペーパーのデザインは、バスケットとハンガーは2種類から、トートバッグは5種類から選択
持ち物 はさみ、手拭きタオル、持ち帰り用袋
申込 8月9日(火)以降に電話、FAXで。材料費の納入・キャンセルは8月25日(木)まで
※一時保育(1歳6カ月以上・定員2人・先着順)あり、希望者は申込時に

■夏休み親子体験ひろば
子ども大人も楽しめる体験講座を集めました。
日時 8月6日(土)
午前10時～午後1時
内容 ●体験コーナー(無料)：チリメンモンスターを探せ、空気の砲的当て、太極拳など
●体験コーナー(実費負担あり)：ヨガ、ブリザーブドフラワー、ピースクセサリー、ペーパーマッシャー、手形足形アート、デコ巻き寿司、手縫い小物作り、貯金箱、多肉植物の寄せ植えなど
●関連商品の展示販売
●泉州アグリの新鮮野菜直売(売り上げの一部を熊本震災義援金として寄付します)
※申込不要。内容の変更あり。材料費は100～2,000円

■「市民企画講座」ささゆり陶芸クラブ
陶芸を始めませんか？初心者大歓迎です。
日時 第1～4木曜日
午前10時～正午
問合せ先 戸田
(☎090・5066・5171)
※会費など詳しくは問い合わせてください。

■「市民企画講座」ささゆり陶芸クラブ
日時 9月3日(土)
午前10時～正午
定員 20人(先着順)
講師 平野勝彦さん(生涯学習ポランテニア講師)
資料代 1000円
申込 8月9日(火)以降に電話、FAXで



北部市民交流センター 本館
☎4644・5725
☎4699・2284
Fax 4699・2284

- 文化・教養
- 健康
- 福祉
- 歴史
- その他



文化・教養 (つぎ)

佐野公民館

☎4663・6181
Fax 4669・2243

■色福 (いろふく)

〜色で心も身体も元気に!〜
私達はたくさん色の中で生活しています。一人一人に個性があるように色にもそれぞれ特性があります。色の力で福を招き、心と身体を元気づけませんか?
日時 9月6日(火)
午前10時〜正午
定員 20人(先着順)
講師 道井依里さん(色彩心理・カラーアドバイザー)
資料代 100円

■中華料理

家族に人気中華料理を、家庭でおいしく作れるレシピで紹介いたします。
日時 9月16日(金)
午前10時〜午後1時
メニュー 鶏の香味噌焼き、トマトといかのごまサラダ、さつまいもの甘酢あん、鮭とザーサイのスープ
対象 16歳以上

対象 16歳以上

定員 15人(先着順)

講師 玉木英子さん(佐野公民館登録クラブ講師)

材料費 800円

持ち物 エプロン、ふきん、三角巾
申込 8月9日(火)以降に電話、FAXで。材料費の納入・キャンセルは8月26日(金)まで

長南公民館

☎4655・0786
Fax 4655・1103

■簡単フルーツゼリー作り講座

家庭でも作れる炭酸フルーツゼリーです。
日時 8月26日(金)
午後1時〜3時
対象 16歳以上
定員 16人(先着順)
講師 下村春喜さん(ケーキ店kunikun店主)
材料費 600円
持ち物 エプロン、三角巾、ペティナイフ
申込 8月5日(金)以降に電話、FAXで。材料費の納入・キャンセルは8月19日(金)まで

■はじめてのワイヤークラフト講座

ワイヤーを曲げて、形成していきます。可愛いくて実用的な壁飾りを作ります。ピンチが4つ付いて、写真やメモなどを挟めるので便利です。
日時 8月30日(火)
午後1時〜3時
定員 16人(先着順)
講師 山崎澄子さん(クラフト作家)
材料費 600円
持ち物 ラジオペンチ、ニッパー、持ち帰り用袋
申込 8月5日(金)以降に電話、FAXで。材料費の納入・キャンセルは8月19日(金)まで
※作品のサイズは縦約24cm、横約22cmです。



■すぐく美味しい!みそ・塩こうじの作り方講座(全3回)

日時 9月7日(火)・9日(水)・10日(木)
午前10時〜午後1時
定員 16人(先着順)
対象 16歳以上
材料費 1,400円
持ち物 エプロン、三角巾、タオル2枚、筆記用具、口の広い瓶2個

申込 8月9日(火)以降に電話、FAXで。材料費の納入・キャンセルは8月26日(金)まで

南部市民交流センター 本館

☎4666・1641
Fax 4666・4744

■健康料理教室

「楽しく作って健康に⑤」
「あなたの骨は大丈夫?」
日時 8月25日(木)
午前10時〜午後1時
メニュー 夏はさっぱりちりめん寿司、トウモロコシのかき揚げ、ひじきのサラダ、カルシウムたっぷりスープ、手づくりカッテージチーズ
対象 自身や家族の健康のために栄養や料理を学びたい人
定員 22人(先着順)
講師 三澤律子さん(管理栄養士)
材料費 800円
持ち物 エプロン、マスク、三角巾、ふきん2枚、筆記用具
申込 8月4日(日)以降に本人が電話、FAXで

■レッツ・パワッキング

「料理の基本の『キ』③」
「戻ごはん、みんなに作ってあげよう」(健康マイレージ対象)
「これからを考える男性」を応援します。
日時 9月6日(火)
午前10時〜午後1時
メニュー すぐ作れるミートスパゲティ、サラダ色々、焼き野菜のマリネ、スープの基本はコンソメスープ
対象 料理や健康に関心のある男性
定員 10人(先着順)
講師 三澤律子さん(管理栄養士)
材料費 800円
持ち物 エプロン、マスク、三角巾、ふきん2枚、筆記用具
申込 8月4日(日)以降に本人が電話、FAXで

■手づくりパンの教室

まるでパン職人になった気分!基本のパンと調理パンの2種類を作ります。
日時 9月5日(月)・12日(月)午前9時30分〜正午
定員 各12人(先着順)



※各施設の受付時間は、20ページをご覧ください。

文化・教養

健康

福祉

歴史

その他



文化・教養 (つづき)

(一財) 泉佐野みどり推進機構
りんくう中央公園
☎469.33332

■絵手紙教室

～夏の風物詩を届けよう～

日時 8月8日(月)

午後1時30分～3時30分

定員 12人(先着順)

講師 前河直子さん

受講料 1,500円(材料費含む)

申込 8月6日(土)まで

■癒されWeek

開催日 (8月)	講座名
①18日(木)	アメリカカンフラワー
②23日(火)	プリザーブドフラワー
③26日(金)	パーソナルカラー診断

①：午前10時～午後0時30分

②③：

●午前10時30分～午後0時30分

●午後1時30分～3時30分

定員 各12人(先着順)

講師 ①後藤昭美さん(キャン

ディポム)

②太田知佳子さん(アトリエフ

ルール癒す美クラブ)

③砂田里美さん(ハートルージュ

癒す美クラブ)

受講料 各2,500円(材料費含む)

文化・教養

健康

福祉

歴史

その他

持ち物 ①② はさみ、持ち帰り
用袋
申込 各開催日の3日前まで

青少年センター

☎462.2939
Fax 464.0409

■敬老の日プレゼント

日時 9月3日(土)

午後2時～3時

定員 20人(先着順)

対象 小・中学生

材料費 1500円

申込 8月6日

(以降に電話で。

材料費の納入・

キャンセルは8

月27日(土)まで



各種文化・教養

■稲倉で作ろう夏休みの工作!

みどりのトラスト協会の指導で
自然の材料を使って笹や人形を作
りましょう。

日時 8月11日(祝)午前9時30分～

対象 小学生

定員 20人(先着順)

参加費 1,000円(保険料含む)

場所・申込・問合先 8月6日(土)

午前10時以降に電話で稲倉青年

野外活動センター(☎459.75

57)へ

■ica(泉佐野地球交流協会)

中国の本格餃子を作ろう!
中国出身の講師と親子で本格派
餃子を作りましょう。
料理のあとは、楽しい中国もの
しり交流会です。

日時 8月17日(水)

午前10時30分～午後2時

場所 佐野公民館料理室

対象 小学生と保護者

定員 12組(先着順)

講師 陳 梅さん

材料費 1人500円

※一時保育(2歳6カ月以上・1

人500円《食事代含む》・午前10

時15分～正午のみ)あり、希望者

は8月10日(水)までに申し込んでく

ださい。

■外国人のひと遊ぼう!

親子で外国のひと遊びましょう。

日時 9月4日(日)

午後1時～2時30分

場所 佐野公民館多目的室

対象 就学前～小学4年生の子ど

もと保護者

定員 10組(先着順)

※参加無料

いずれも

申込・問合先 月・土曜日、祝日

除く午前10時～午後5時に電話、

FAXまたはeメールでNPO法

人泉佐野地球交流協会(ica) (大

西1丁目16番5号 ☎464.72

01 Fax 464.7177 eメール:

ica@ica.gr.jp)へ

■2016 ワイワイおしゃべりフェスティバル「心くこころ」

いずみさの女性センターに登録
するグループ(1WN)による年
1回のお祭りです。手話ダンスや
コミュニケーションワークなどを
通じて、心を開いて未来にむかっ
てがんばる元気をチャージしま
しょう。

日時 8月28日(日)

午後1時～3時30分

場所 レイクアルスタープラザ・

カワサキ生涯学習センター多目

的室

定員 50人(先着順)

主催 いずみさの女性センター

ネットワーク(1WN)

申込・問合先 8月20日(土)までに

いずみさの女性センター(☎・Fax

469.7125)へ

※参加無料。一時保育(1歳～就

学前・若干名)あり、希望者は申

込時に

■泉佐野市民オーケストラ

第39回定期演奏会

日時 9月4日(日)午後2時～

(開場:午後1時30分)

場所 エブノ泉の森大ホール

指揮 橋本徹雄

曲目 歌劇「タンホイザー」序曲

(ワーグナー)、ビートルズメド

レー(ジョン・レノン&ポール・

マッカーサー)、ウエストサイ
ド物語 セレクション(バーンス
タイン)、交響曲第9番 短調
作品95「新世界より」(ドボルザー
ク)

問合先 生涯学習課(☎469・
7132) ※入場無料

■団員募集中!

市民オーケストラでは、団員
を募集しています。初心者の人
でもOK!
バイオリン・ビオラ・コントラバ
ス・パーカッションなど



健康

佐野公民館

☎463.6181
Fax 469.2243

■ストレッチヨーガ

～肩こり・腰痛・
便秘すっきり解消ヨーガ～

日時 9月9日(金)

午前10時～11時30分

対象 16歳以上

定員 20人(先着順)

講師 山路明子さん(国際文化友

好協会ヨーガ指導員)

持ち物 ヨガマットまたは大きめ

のバスタオル、飲料水

申込 8月10日(水)以降に電話、F

AXで

※受講無料



健康 (じょうき)

南部市民交流センター本館
 ☎4666-1641
 Fax 4666-4744

■気軽にエアロビクス!

年齢や経験を気にせず、気軽にエアロビクスを楽しみましょう。
日時 8月20日(出)午前10時~11時
対象 医師から運動を止められていない人
定員 15人(先着順)
講師 堀田笑子さん
受講料 500円
持ち物 室内用の運動靴、ヨガマット、タオル、飲み物
申込 8月4日(休)以降に本人が電話、FAXで

■介護予防講座

「健康サポート教室」
(健康マイレージ対象)
 15分間のフットスパ(足浴)で血行を促進し、リフレッシュしませんか?入浴困難な高齢者にもおすすです。
日時 8月23日(火)
 午後1時30分~3時
対象 おおむね60歳以上
定員 10人(先着順)
申込 8月4日(休)以降に本人が電話、FAXで
 ※受講無料

保健センター

☎4633-6001
 Fax 4611-4571

■ウォーキング会

「ウォーキング」で健康寿命を延ばしましょう!
日時 8月8日(月)午前9時30分~10時30分 ※雨天中止
集合場所 檀波羅公園(松風台西) 交差点西側)内の広場
コース 大細利池周回コース
対象 医師から運動を止められていない市内在住者
持ち物 タオル、飲料水
協力 ヘルスアップ推進員
 ※申込不要、参加無料。服装・靴は運動のできるもので

■はじめてみよう!健康体操

「膝痛予防簡単体操」
「フルディックウォーキング」
日時 8月23日(火)午前10時~11時
日時 8月24日(水)午前10時~11時30分
 ※両手にポールを持つので、荷物はウエストポーチ・リュックなどにまとめてください。(ポールの貸出あり) いずれも

場所 保健センター

対象 医師から運動を止められていない市内在住者
定員 20人(先着順)
持ち物 タオル、飲料水
申込 電話、FAXで

※参加無料。服装・靴は運動ができるもので

■元気に体操いちにいさん!

ソフトジムボールを使って
開催日 9月5日(月)
時間 ●午前9時30分~10時30分
 ●午前10時40分~11時40分
 ※いずれか選択(同じ内容です)
対象 介護認定を受けていない65歳以上の市内在住者
定員 各15人(先着順)
持ち物 タオル、飲料水
申込 電話、FAXで
 ※参加無料。服装・靴は運動のできるもので

■健康教室

「ここが知りたい!悪玉コレステロール、中性脂肪!」~医学的見地よりお役に立つ情報をお届けします!
(健康マイレージ対象)
 健康で長生きするために、からだにいいことはじめましょう!
日時 9月8日(休)
 午後1時30分~3時

対象 市内在住者

定員 50人(先着順)
講師 小笠原秀則さん(泉佐野泉南医師会 医師)
持ち物 健康手帳・健康マイレージカード(あれば)
申込 8月10日(休)以降に
 ※受講無料

りんくう総合医療センター

☎4699-3111
 Fax 4699-7929

8月の市民大学健康講座・生活習慣病予防教室は休講します。

いずみさの女性センター

☎4699-7125

■忙しくてバタバタで余裕のないあなたへ
 ~働く女性のストレス対処法(お話&ヨガ)~
 毎日、仕事と家事・育児にバタバタで、いつも自分のことは後まわし。
 たまには、自分自身に目を向けて、身体とこころをメンテナンスし、ストレスへの対処法をもちましよう。
 ※ヨガのみの参加不可
日時 9月10日(出)
 午後1時~4時
場所 レイクアルスタープラザ・カワサキ生涯学習センター
対象 働く女性
定員 18人(先着順)
講師 伊藤厚子さん(臨床心理士) 整体ヨガ指導 山崎浩子さん(いずみさの男女共同参画ひろめ隊登録講師)
持ち物 ヨガマット(あれば) ※服装は運動のできるもので(更衣スペースあり)

各種健康

■はじめましょう介護予防!
 ~転倒予防で健康長寿~
 泉佐野浴場組合の協力で地域健康教室(30分程度)を実施しています。終了後に無料で入浴もできます。

開催日	場所	定員(先着順)
8月9日(火)	白水湯(鶴原2丁目6-25)	男女各20人
18日(休)	羽倉崎温泉(東羽倉崎町6-10)	男女各25人
25日(休)	なごみ湯(笠松1丁目3-23)	40人

対象 65歳以上の市内在住者と家族
問合先 高齢介護課
 ※申込不要、参加無料

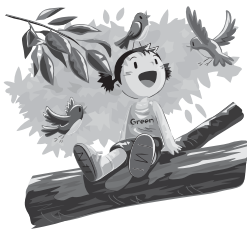

協力 女性就業支援全国展開事業
申込 8月2日(火)以降に電話で
 ※一時保育(1歳児~就学前)あり、希望者は申込み時に(締切:9月3日(出))

※各施設の受付時間は、20ページをご覧ください。

文化・教養

健康

福祉

歴史

その他

健康(つぎ)

■公益社団法人 勇美記念財団助成市民講座

「りんくう市民フォーラム」
「在宅医療」

知っていますか?

家で最後まで療養したい人に。

日時 8月27日(土)午後1時〜4時(受付:午後0時30分)

場所 りんくう総合医療センター 研修棟3階大会議室

内容

●講演「訪問看護の実際を知ろう」
3人の看護師による講演

●グループワーク「みんなで語ろう、訪問看護、在宅医療での疑問・質問」

定員 100人

申込・問合先 氏名、電話番号、参加人数を記入しeメール・ハガキで一般社団法人らふ(☎598・0062 下瓦屋3丁目15番9-7 09号 ☎468・8395 eメール: info@laugh-sensyu.org)へ ※参加無料



文化・教養

健康

福祉

歴史

その他



福祉

いずみさの
ファミリーサポートセンター

☎463・3530

子育ての手助けが必要なときに備えて、ぜひ入会登録してください。 ※登録無料

登録手続場所
ファミサポ、子育て支援課、交流会会場、4カ月・1歳6カ月健康診査会場(保健センター)

いずれも

申込は午前10時〜午後4時

■産後の身体を整える

赤ちゃんと一緒に外出し、息抜きをしませんか?

【産後ピラティス】

体幹を整え、産後の姿勢改善を図ります。

日時 8月12日(金)

午前10時30分〜11時30分

講師 奥野美恵さん(助産師)

【産後ヨガ】

姿勢を良くし、体調を整えます。

日時 8月19日(金)

午前10時30分〜11時30分

講師 金沢久美子さん(助産師)

いずれも

場所 次世代育成地域交流センター 多目的室

対象 産後1カ月以降の母親

(赤ちゃんと一緒に受講可)

定員 20人(先着順)

参加費 3000円

(会費1000円・当日入会可)

持ち物 大きめのバスタオル、飲み物、汗拭き用タオル

申込 8月1日(月)以降に電話で

※服装は運動のできるもので。参加者5人以上で開催

■子どものための

タッチケア&アロマ

〜夏の終わりの悩み解消〜

開催日 8月25日(木)

時間・内容

①午前10時30分〜正午・ベビータッチケア

②午後1時30分〜3時・自然の香りのシユーズキーパー作り

場所 次世代育成地域交流センター 和室・料理室

対象

①2カ月〜1歳の子どもと保護者

②就学前の子どもと保護者

定員 各10人(先着順)

講師 きたがわひろみさん

参加費 各8000円

(会費6000円・当日入会可)

持ち物 ①バスタオル

②靴下、親子各1足ずつ

申込 8月9日(火)以降に電話で

※正午〜午後1時30分にお茶会あり(弁当持参、参加・出入り自由。お茶会のみ参加は1000円。香りの足湯を用意しています。)

■親子で楽しく食育!

マンガに出てくる骨付き肉「マンガ肉」や楽しいメニューを作って熱さを吹き飛ばそう!

各自、好きな飲み物を持って来て、パーティーをしよう。

日時 8月26日(金)

午前10時30分〜午後3時

場所 次世代育成地域交流センター 料理室・和室

対象 就学前の子どもと保護者

定員 10組(先着順)

講師 きたがわひろみさん(栄養士)、こまつなきなこさん(栄養士)

参加費 8000円(会費6000円・当日入会可・子ども1人につき2000円)

持ち物 エプロン、三角巾、ふきん、おはし、子ども用の食器

申込 8月9日(火)以降に電話でお伝えください。

※アレルギーのある人は申込時に



子育て支援センター

つくしんぼ

☎4699・0660

Fax 4699・0670

■あそびの広場

〜リトミック&布あそび〜

日時 9月2日(金)

午前10時30分〜11時15分

場所 レイクアルスタープラザ・カワサキ生涯学習センター

対象 就学前の子どもと保護者

※申込不要、参加無料

■子育て講座④

日時 9月3日(土)

午前10時〜11時30分

場所 次世代育成地域交流センター 多目的室

内容 「コアキッズ体操」正しい姿勢を保つための体幹トレーニング

対象 4歳〜就学前の子どもと保護者

定員 50人(先着順)

講師 山本美保子さん(子育て・ウオーキングアドバイザー)

申込 午前9時〜午後4時に電話、FAXで

※受講無料

■おひさまクラブ追加募集

秋コースのおひさまクラブに空きがあります。親子でいろんな遊びをして交流しましょう。

コース・日時 (各全9回)

●9月6日〜11月15日の毎週火曜日 午前10時〜11時30分

●9月7日〜11月16日の毎週水曜日 午前10時〜11時30分

対象 2歳〜就学前の子どもと保護者

申込 8月1日(月)以降に直接または電話で

※定員になり次第締め切ります。



福祉 (つぎ)

各種福祉

■愛の献血 (400ml限定)

日時・場所

●8月6日(土) 午前10時～午後4時
30分・りんくうこっぴれじャータウン
シークル(協力:泉佐野青年会議所)
●8月15日(月) 午前10時～正午、午
後1時～4時・泉佐野優人会病院
●8月27日(土) 午前10時～午後4時
30分・イオンモール日根野(協力:
泉佐野中央ライオンズクラブ)
問合先 障害福祉総務課

■オレンジカフェいずみさの

認知症の人やその家族、認知症
に関心のある市内在住・在勤者を
対象に、専門職と互いに交流でき
る茶話会です。

日時

8月19日(金) 午後1時30分
～3時30分 ※出入り自由

場所

社会福祉センター3階
※申込不要。コーヒー・紅茶など
を100円で提供します。

問合先

泉佐野市社協地域包括支
援センター (☎464・2977
Fax 462・5400)

■ボランティアの集い

日時

8月24日(水) 午後1時30分
～3時30分 ※出入り自由

場所

社会福祉センター3階

問合先 社協ボランティアセン ター (☎464・2259)

※ボランティアセンターの開催は
平日の午前9時～午後5時です。
気軽に利用してください。

■ひきこもり家族学習会

日時

8月30日(火)
午後2時～4時

内容・講師

講義「ひきこもりの
理解と対応」家族ができること」
楠部剛史さん(クスベ医院院長)
対象 ひきこもり状態の人の家族
定員 20人(先着順)

場所・申込

8月5日(金)以降に泉
佐野保健所 精神保健福祉チー
ム (☎462・4600)へ

■結婚を祝う会

金婚(婚姻届出後満50年)を迎
えられた夫婦の長寿を祝って開催
します。(既に50年を過ぎていて
も過去に未参加の場合は参加可)

開催日

10月27日(木)・28日(金) (27
日のみの場合あり)

場所

ザ・ジョージアンテラス
対象 昭和41年12月31日までに婚
姻届を出しているか、第一子が
生じた夫婦

申込・問合先

8月31日(木)までに
印鑑、戸籍謄本(本籍地が市外の場合のみ)を持参し、高齢介護課へ
※参加希望の夫婦は、必ず申し込
んでください。開催日は7月号か
ら変更しています。

歴史

佐野公民館

☎463・6181
Fax 469・2243

■考古学から読み解く大阪(全3回)

開催日・内容

①8月27日(土) 天下の台所「大坂
～考古学からみた日本の食文化」
②9月3日(土) 大阪古寺院発掘
～考古学から何がわかるか～
③9月10日(土) 古墳時代の大阪～
先進文化の発信地～
時間 午後1時～2時30分
対象 16歳以上
定員 30人(先着順)

講師

①江浦 洋さん ②市本芳
三さん(大阪府文化財センター) ③
西村 歩さん(レイクアルスター
ラザ・カワサキ歴史館いずみさの)
資料代 300円

申込

8月5日(金)以降に電話、F
AXで

レイクアルスタープラザ・カワサキ 歴史館いずみさの

☎469・7140
Fax 469・7141

■夏休み子ども歴史教室

「泉佐野と豊臣秀頼」

自分たちの住んでいる郷土の歴
史を知って、興味を持っていただ
くための子ども向け企画です。講
座を受けて、最後は「戦国武将ワ
イズ」にチャレンジ!

「テキスト販売」

この夏は歴史の世界に飛び込ん
でみませんか?
日時 8月20日(土) 午後2時～3時
対象 小学生(保護者の参加可)
定員 60人(先着順)

申込

8月2日(火)以降に窓口へ直
接または電話で ※参加無料

■土曜れきし館ワークショップ

「博物館美習生による、わくわく ワークショップ」

体験メニューは当日のお楽し
み。作る?遊ぶ?学ぶ?未知の体
験があなたを待っています!

日時

8月27日(土) 午後2時～3
時30分

※申込不要、参加無料。未就学児 は要保護者同伴

「土曜れきし館ワークショップ」

は、月1回・土曜日に開
催しています。今後の予定は
facebook (http://www.
facebook.com/rekishikan.
izumisano/) をご覧ください。

■第4回いずみさの検定

昨年度と同様に、1・2・3級
の各級に分けて、検定を行います。
検定問題は、事前に販売するテ
キストから出題します。80%以上
を正解した人が合格となり、合格
者には「いずみさの通」の認定証
を授与します。

開催日

11月3日(祝)

場所

エブノ泉の森レセプション

ンホール

「テキスト販売」

期間 9月1日(木)～10月21日(金)
場所 教育総務課、まちの活性課
価格 500円

※テキストは市ホームページから
ダウンロードもできます。(無料)
詳しくは、いずみさの検定のチラ
シ、ポスターをご覧ください。

泉佐野ふるさと町屋館

(旧新川家住宅)
☎469・5673

■小・中学生の陶芸体験

ハロウィンかぼちゃのランプを
作ります。

日時

8月20日(土) 午前10時～正午

定員

10人(先着順)

参加費

1,000円

申込

8月13日(土)・14日(日)の午前
10時～午後4時に
※小学1～3年生は保護者同伴で

■恒例朝市

日時 8月13日(土)
午前10時～午後1時

■新川家教室

●木彫り教室: 8月12日(金)
午前10時～

●仕舞・謡曲: 8月16日(火)
午後2時～

●フルーツ教室: 8月18日(木)
午後1時30分～

申込 開催日の3日前まで

その他イベント

■泉佐野観光ボランティア協会企画「てくてくツアー」〜犬鳴山七宝瀧寺参道の深谷を歩く〜

解散後は温泉入浴（有料）が楽しめます。

日時 8月21日(日)午前9時50分〜午後3時 ※雨天決行(当日午前7時に警報発令時は中止)

集合・解散場所 犬鳴山バス停

コース 集合↓温泉センター前↓両界の滝↓大護摩場↓塔の滝↓義犬の墓↓志津の涙水↓身代不動明王↓行者の滝↓修験道資料館↓解散(約4km)

定員 100人(先着順)

参加費 300円(保険料・資料代含む)

持ち物 弁当、飲物、雨具、敷物など

申込・問合先 午前10時〜午後4時に泉佐野観光ボランティア協会
☎4558・3901 Fax 415・1427
eメール: sanonoeemon@inku.zaq.ne.jp)へ

※当日の進行確認は午前7時以降に☎0800・3849・3901へ

日時 8月22日(月)

午後1時〜4時

場所 国土交通省 大阪航空局 関西空港事務所(管制塔のある建物)

文化・教養

健康

福祉

歴史

その他

1階講堂
内容 講演「航空のお仕事」、お楽しみ抽選会

対象 小学4年生以上

定員 100人

※申込多数の場合は抽選

講師 航空管制官、JAL整備士、客室乗務員、パイロット(予定)

申込・問合先 8月15日(月)必着(までに往復ハガキに郵便番号・住所・氏名(返信用にも)、年齢(同伴者のある場合はその人の氏名・年齢も)、電話番号を記入し☎598・0001 上瓦屋392番地の1 関西翼の会「航空教室」係(☎463・0005)へ

※受講無料

■大阪泉州タオルの日

キャンペーン

大阪タオル工業組合では、大阪「泉州タオルの日キャンペーン」として、「泉州タオル」の大感謝祭(「奉仕即売」)を開催します。

日時 8月28日(日)午前10時30分〜

※時間変更の場合あり

場所 関西国際空港 北イベント広場(関空夏まつり内)

問合先 大阪タオル工業組合(☎464・4611) ※申込不要

■小学生

ジュニアリーダーキャンプ②

野外料理やキャンプファイヤーなど盛りだくさん!

日時 9月10日(出)午前10時集合、9月11日(日)午後3時解散(予定)

場所 稲倉青少年野外活動センター

集合・解散場所 北部市民交流センター本館

定員 24人

(申込多数の場合は抽選)
参加費 1,500円(材料費・保険料含む)

申込・問合先 8月1日(月)〜20日(出)(必着)に往復ハガキの往信用に住所、氏名(よみがな)、性別、生年月日、電話番号、小学校名、学年、返信用に住所、氏名を必ず記入し、☎598・0021 日根野5660番地の186 稲倉青少年野外活動センター(☎459・7557)へ

※複数の応募や連名での応募など、記載内容に不備がある場合は無効。結果は返信ハガキでお知らせします。

■モラロジー生涯学習セミナー

日時 9月11日(日)

午前9時45分〜午後3時
場所 エブノ泉の森レセプションホール

定員 100人(先着順)

受講料 2,270円(昼食代・テキスト代含む)

主催 公益財団法人モラロジー研究所

後援 文部科学省、市教育委員会

申込・問合先 電話で泉佐野モラロジー事務所(加茂 ☎490・3020)へ

■府宮 泉佐野丘陵緑地

「秋の野草観察」

公園ボランティア「パーククラブ」と一緒に、秋の野草を探して観察してみませんか。

日時 9月11日(日)

午前9時50分〜正午

※雨天中止

(前日の午後1時に決定)
場所 府宮 泉佐野丘陵緑地(上之郷90番地) ※無料駐車場あり

定員 15人
(申込多数の場合は抽選)

持ち物 飲み物、軍手、タオル
※作業ができる服装、運動靴または長靴で

申込・問合先 8月30日(火)まで(月曜日除く)の午前9時30分〜午後4時(8月30日は午後3時まで)に電話で泉佐野丘陵緑地パークセンター(☎467・2491)へ

※参加無料。ホームページ(<http://izumisano-kyuryo.jp/>)からも申込可

■子どもゆめ基金助成活動

あつまれ☆さのキッズ!

まち探検と昔遊びを楽しもう!

探検隊出動!泉佐野ふるさと町屋館(旧新川家住宅)周辺の歴史ある街並みをクイズ形式で探検し

ます。
午後からは昔遊びの体験やスパーボールすくいなどの縁日遊びもあります。

開催日 9月25日(日)

場所 春日町会館

【まち探検】※参加無料
集合 午前9時30分(小雨決行)

対象 4歳〜小学生 ※小学3年生以下は保護者の同伴が必要

定員 30人(先着順)

持ち物 水筒、タオル、帽子

※服装・靴は動きやすいもので
【縁日遊び&昔遊び体験】

時間 午後1時〜3時(雨天決行)
※商品が無くなり次第終了

参加費 チケット1冊300円
※申込不要

申込・問合先 8月8日(月)以降に参加者全員の氏名、年齢、代表者の連絡先を記入のうえ、FAX、eメール(izumisanooyakoo@inku.zaq.ne.jp)で泉佐野おやこ劇場(☎Fax 415・0222)へ



National Institution For Youth Education
独立行政法人 国立青少年教育振興機構
「子どもゆめ基金助成活動」

体験の風をおこそう

採用・募集

市職員

【事務職・上級職員】

採用予定人数 1人
受験資格 昭和63年4月2日～平成7年4月1日に生まれた人で、大学卒業程度の学力を有する人

【事務職・職務経験者】

採用予定人数 1人
受験資格 昭和47年4月2日～昭和63年4月1日に生まれた人で、職務の経験がある人
※職種・年数は問いません

【技術職・上級職員（土木）】

採用予定人数 1人
受験資格 昭和57年4月2日～平成7年4月1日に生まれた人で、学校教育法による大学（短期大学除く）において試験職種に対応する学科を履修し卒業した人（来年3月卒業見込み含む）

【技術職・上級職員（化学）】

採用予定人数 2人
受験資格 昭和57年4月2日～平成7年4月1日に生まれた人で、学校教育法による大学（短期大学除く）において試験職種に対応する学科を履修し卒業した人（来年3月卒業見込み含む）

【保健師】

採用予定人数 2人
受験資格 昭和47年4月2日以降に生まれた人で、保健師助産師看護師法による保健師免許を有する人（来年3月末までに取得見込み含む）
※変則勤務（土・日曜日、祝日勤務を含む）が可能なる。

いずれも

試験日 9月18日(日)
採用予定日 来年4月1日以降
申込・問合せ先 8月22日(月)～9月2日(金)（土・日曜日除く）に人事課へ
※国籍は問いません。詳しくは問い合わせてください。募集要項は、ホームページ (<http://www.city.izumisano.lg.jp/kakuka/somu/jinji/menu/saiyo.html>) からダウンロードもできます。



市 特定任期付職員

【法務職担当職員】

採用予定人数 1人
業務内容 行政不服審査法への対応など、泉佐野市に係る法律関連業務
受験資格 弁護士名簿に登録している人で、一年以上弁護士としての実務経験を有し、任用後も弁護士登録を行う人
採用予定日 11月1日以降
申込・問合せ先 8月22日(月)～9月23日(金)（土・日曜日、祝日除く）に人事課へ
※国籍は問いません。詳しくは問い合わせてください。
募集要項は、ホームページ (<http://www.city.izumisano.lg.jp/kakuka/somu/jinji/menu/saiyo.html>) からダウンロードもできます。



市 任期付短時間勤務職員

【マイナンバー業務担当職員】

採用予定人数 2人
業務内容 市民課マイナンバーカード交付に関連する業務
受験資格 語学資格（英語）を有し、パソコン（ワード・エクセル）ができる人
採用予定日 9月1日以降
試験日 8月21日(日)（予定）
申込・問合せ先 8月1日(月)～15日(月)（土・日曜日、祝日除く）に人事課へ
※国籍は問いません。詳しくは問い合わせてください。
募集要項は、ホームページ (<http://www.city.izumisano.lg.jp/kakuka/somu/jinji/menu/saiyo.html>) からダウンロードもできます。

泉州南消防組合職員

受験資格 平成3年4月2日～平成11年4月1日に生まれた人
採用予定人数 7人程度
試験日 第1次…9月18日(日)
※第2次試験の日時・場所については、第1次試験合格者へ後日連絡します。
場所 佐野中学校
申込書配布 泉州南広域消防本部総務課、各消防署
申込・問合せ先 8月8日(月)～19日(金)（消印有効）に直接または郵送で泉州南広域消防本部総務課（☎598-0048 りんくう往来北1-20 ☎462-1050）へ
※募集要領はホームページ (<http://www.senshu-minami119.jp/>) からダウンロードもできます。



環境衛生審議会委員

市民のみなさんの意見を環境行政に反映していくために募集します。
募集人数 2人
応募資格 平成8年4月1日以前に生まれ、環境衛生行政に関心がある市内在住・在勤者
※国・地方公共団体の議会の議員、本市職員、環境衛生審議会委員経験者は除く
任期 2年（10月12日～平成30年10月11日）
申込・問合せ先 9月2日(金) 午後5時までに所定の申込書に必要事項を記入し、持参またはeメールで環境衛生課 (kankyoku@city.izumisano.lg.jp) へ
※申込書は窓口で配布のほか、ホームページ (<http://www.city.izumisano.lg.jp/kakuka/seikatsu/kankyo/menu/singikai/>) からダウンロードもできます。
公開抽選 9月9日(金) 午前10時～市役所2階201会議室で
※結果は9月中に通知します。

中小企業退職金共済 ～国がサポートする 中小企業のための退職金制度～

- 国の制度だから安心、掛金の一部を国が助成
- 掛金は全額非課税、手数料も不要

- 外部積立型なので管理が簡単
- パートさんの加入もOK

問合せ先 (独)勤労者退職金共済機構 中小企業退職金共済事業本部
(☎03-6907-1234 ホームページ:
<http://chutaikyo.taisyokukin.go.jp/>)



通関士特別講座

来年10月から通関業法が改正されます。

改正前の今回はチャレンジのチャンスです。

日時 9月3日(出)・10日(出)
午前11時20分～午後4時20分
場所 大阪観光大学(熊取町大久保南5丁目3-1)
受講料 30,000円(教材費別途)
申込・問合せ先 土・日曜日、祝日を除く午前9時～午後5時に電話で大阪観光大学 学生支援課(☎453-8222)へ

平成28年度大阪府緑化樹配付 緑化樹を

無償でお配りしています

来年2～3月頃に、緑化樹を配付します。配付本数には限りがあり、お渡しできないことや樹種・本数を変更することがありますので、ご了承ください。

配付された緑化樹の植付や管理は、申込をされたみなさんで責任をもって実施してください。配付は1ヵ所あたり高木10本以上、必ず地植することが申込の条件になります。

対象 協同で行う公共性・公開性の高い場所での緑化や従業員などが協同で行う民間施設(工場含む)の緑化

樹種 高木(キンモクセイ、サザンカ、ハナミズキなど)11種類

申込・問合せ先 8月26日(金)までに、所定の用紙に必要事項を記入し道路公園課へ

介護職員初任者研修 (通信コース)受講生募集 (大阪府知事指定介護員養成研修 事業者番号 143)

受講期間 9月2日(金)～11月29日(火)

受講資格 介護サービスに従事することを希望する人

定員 20人(先着順)

受講料 70,000円(テキスト代含む)

※大阪府の介護職員初任者研修受講支援事業補助金により最大2万円の補助あり、詳しくは問い合わせてください。

場所・申込・問合せ先 8月1日(月)～15日(月)の午前10時～午後5時に募集要項を請求のうえ、申込ハガキに必要事項を記入し、郵送または持参で、社会福祉法人水平会 ホライズン介護職員初任者研修係(☎598-0062 下瓦屋221-1 ☎460-2020 Fax460-2670)へ

※教育訓練給付制度厚生労働大臣指定講座となっています。

応募人数が少ない場合は、中止になる可能性もありますのでご了承ください。

募集要項および申込ハガキは、高齢介護課にもあります。

駐車場はありませんので、公共交通機関をご利用ください。

平成28年度 就学義務猶予免除者等の 中学校卒業程度認定試験

試験日 10月27日(木)

試験会場 大阪府立労働センター(エル・おおさか)6階601号室(大阪市中央区北浜東3-14)

試験科目 国語、社会、数学、理科、外国語(英語)

申込・問合せ先 8月22日(月)～9月9日(金)(消印有効)に学校教育課へ

税関では、引揚者からお預かりした通貨・証券などをお返ししています

お預かりしているもの

- 終戦後、外地から引き揚げてきたときに、上陸地の税関や海運局に預けられた通貨・証券など

- 外地の総領事館や日本人自治会などに預けられた通貨・証券などのうち、日本に返還されたもの

問合せ先 心当たりのある人は月～金曜日(祝・休日除く)午前8時30分～午後5時に大阪税関 監視部 取締総括部門(☎06-6576-3115 eメール: osaka-koho@customs.go.jp)へ

※手続きなど詳しくはホームページ(<http://www.customs.go.jp/osaka/>)をご覧ください。返還請求は家族でもできます。

陸上自衛隊信太山駐屯地 納涼大会

日時 8月25日(木) 午後6時30分～(一般開放は午後5時～9時)

内容 盆踊り、太鼓演奏、音楽演奏、レンジャー訓練展示、模擬売店など

※雨天などで中止の場合あり

場所・問合せ先 陸上自衛隊 信太山駐屯地広報室(和泉市伯太町官有地 ☎0725-41-0090)

※申込不要、入場無料。公共交通機関を利用してください。(JR「信太山」駅より徒歩15分)

りんくうタコカーニバル14 in タルイサザンビーチ

大阪湾、泉州沖で獲れた「泉だこ」のおいしさを広く知っていただくため、今年も恒例のりんくうタコカーニバルが開催されます。

日時 9月4日(日)
午前9時30分～午後3時

※雨天決行(荒天中止)

場所 タルイサザンビーチ

主催 りんくう沿岸漁業振興連絡会(りんくう5協:北中通・泉佐野・田尻・岡田浦・樽井漁業協同組合)

問合せ先 樽井漁業協同組合(☎483-5519)



泉佐野市社会福祉協議会 善意銀行(6月受付分)

● 10万円…人生道場

くらしの情報掲示板

創業セミナー

貝塚商工会議所では、独立開業を志す人や新たに事業を起こしたいと考えている人を対象に、創業に係る基礎知識、事業企画構想の立案、ビジネスプランの作成、公的資金の借入方法までを実践的、体系的に学んでいただく「創業セミナー」を開催します。創業して間もない人も受講できますので、奮って参加して下さい。

※本セミナーは、貝塚市創業支援事業計画において岸和田商工会議所・泉佐野商工会議所と連携して開催する「特定創業支援事業」です。本セミナーを受けた人は、貝塚市・岸和田市・泉佐野市のいずれかで創業する場合に、支援制度を活用することができます。

開催日・内容

- 8月20日(出)・創業の心構えとマーケティング思考、ビジネスプラン作成指導①
 - 8月27日(出)・販売促進活動の考え方・実施方法、創業の成功例と人材育成について
 - 9月3日(出)・ビジネスプラン作成指導②
 - 9月10日(出)・創業に必要な資金と融資制度、誰でもわかる経営のための経営数値、金融機関からのご案内
 - 9月24日(出)・ビジネスプランワークショップとプレゼンテーション
- ※一部変更になる場合があります。

時間

午前9時30分～午後3時30分
(9月10日のみ午後4時まで)

定員 20人 (先着順)

受講料 1,000円

※8月20日に受付にて徴収

持ち物 筆記用具、電卓

場所・申込・問合せ先 8月10日(水)(必着)までに①氏名(フリガナ)②郵便番号、住所③電話・FAX番号④メールアドレスを記入し、電話・FAX・郵送・メールで貝塚商工会議所(☎597-0094 貝塚市二色南町4-7 ☎432-1101 Fax439-0401 eメール: kaizukacci@kaizukacci.or.jp)へ

※電話での申込のみ土・日曜日除く



金融・経済講演会

～失敗しない家計管理の基本～
家計簿をつけてはいけない?～

日時 10月5日(水)
午後7時～8時30分

場所 大阪銀行協会 7階大会議室 (大阪市中央区谷町3丁目3-5、地下鉄谷町線・中央線「谷町四丁目」駅⑥番出口上る)

対象 府民

定員 200人
(申込多数の場合は抽選)

講師 林 總さん (明治大学会計専門職大学院特任教授)

主催 大阪府金融広報委員会
後援 大阪府、近畿財務局、金融広報中央委員会

申込 ①10月5日②郵便番号③住所④氏名(フリガナ)⑤年齢⑥電話番号⑦この講演会を何で知ったかを記入しハガキまたはFAXで日本銀行大阪支店内 大阪府金融広報委員会事務局(☎530-8660 大阪市北区中之島2丁目1-45 ☎06-6206-7748 Fax 06-6233-6080)へ

※参加無料。提供いただいた個人情報、参加者への案内・運営のために利用し、本人の承諾なしにいかなる第三者にも開示・提供することはありません。

第18回 雇用労働講座 中小企業労働環境向上塾

日時 9月7日(水)
午後1時～4時30分

場所 エブノ泉の森 レセプションホール

内容・講師

●「非正規労働者の労働条件に関する問題 ～更新、雇止め、均等待遇のトラブル防止～」竹林 竜太郎さん (弁護士)

●「労働時間、休日、休暇の基礎知識 ～働き方改革に向けて基礎を学びませんか～」根本 到さん (大阪市立大学法学研究科教授)

定員 70人 (先着順)

主催 泉南地域労働行政機関運営委員会

申込・問合せ先 岸和田市産業政策課(☎423-9621 Fax423-6925)へ

※受講無料。詳しくはホームページ(<http://www.city.izumisan.o.lg.jp/kakuka/seikatsu/shoko/>)をご覧ください。



社会福祉法人犬鳴山より市の防災へ寄付

法人創立40周年を記念して社会福祉法人犬鳴山より防災関連費用として20万円の寄付をいただきました。6月11日(土)に開催された記念式典において、東条仁哲理事長より市長に目録が手渡されました。



このマークがついている画像は、スマートフォンなどのアプリをインストールすることで、動画も見ることができます。※動画を見るには、右記のQRコードより市のホームページにアクセスし、AR(拡張現実)技術を使った無料アプリをダウンロードしてください。

(アドレス) <http://www.city.izumisano.lg.jp/shiho/AR.html>

このQRコードからもアクセスできます▶



感謝のお花を園児が届けてくれました

6月21日(木)、市役所で働く人への感謝の気持ちを込めたお花を、今年も泉佐野ルーテル保育園のつくし組の園児が届けてくれました。千代松市長と野口議長がお花を受け取り、園児のみなさんにお礼の言葉を伝えました。



バドミントン元日本代表選手の特別指導

シドニーオリンピック日本代表の岩田良子さん(左)、バルセロナ・アトランタオリンピック日本代表の水井妃佐子さん(右)(共にヨネックス株)による、市内中学・高校のクラブ員を対象としたバドミントン教室が、6月18日(土)にJ:COM末広体育館で開催されました。元オリンピック選手の指導を受け、参加した生徒たちは汗を流しながら一生懸命シャトルを打っていました。



JICAボランティアが出国を前に表敬訪問

6月23日(木)、JICA(独立行政法人国際協力機構)ボランティアとしてブラジルに派遣される本市在住の與浦幸二さん(46歳)が、市役所を表敬訪問しました。派遣期間は6月から2年間で、與浦さんは自身の経験を生かして、ブラジルのサンパウロ州マリリア市で現地の青少年に野球の技術を指導します。



自動体外式除細動機(AED)を寄贈いただきました

長年に渡り図書館へのご寄付をいただいている「国際ソロプチミスト大阪-りんくう」さんより、今回も中央図書館へ設置する自動体外式除細動機(AED)一式をご寄付いただきました。6月22日(木)、目録の受取と、市長からの感謝状の贈呈が行われました。



本市をPRするラッピングバス第2弾

【株式会社フラット・フィールド・オペレーションズ】と「はやぶさ国際観光バス株式会社」のご協力により、関空を拠点として全国を走る観光バス4台に、無料で「日根荘大木の農村景観」と「泉州タオルPR特命大使 タオルねこ たおにゃん」のラッピングをしていただきました。6月29日(水)に市より感謝状が贈呈されました。



セレソン大阪 泉佐野市民応援デーを開催

6月26日(日)、キンチョウスタジアムにおいて「泉佐野市民応援デー」を開催し、千代松市長とイヌナキンによる本市のPRを行いました。試合は、みなさまの声援のおかげでセレソン大阪が東京ヴェルディに勝利しました。



りんくうにぎわい夜市&りんくう夏祭りが開催

7月2日(土)、まちびらき20周年を迎えるりんくうタウンの駅ビル内で、「りんくうにぎわい夜市」が開催されました。雑貨や手作り品のほか、スーパーボールすくい、ヨーヨー釣りなどが出店して大人も子どもも楽しんでいました。また星の広場では「りんくう夏祭り」が開催され、よさこい踊りやキッズダンスのほか、「佐野くどき」踊り体験も行われ、たくさんの人で賑わっていました。



市内中学生がサッカー U-15で日本代表として出場

サッカー U-15日本代表チームに選ばれ、4月24日～5月1日にヨーロッパで開催された「第13回 デッレナツィオーニトーナメント」に出場した佐野中学校3年の食野壮磨くんが市役所を訪問してくれました。食野くんは、大会ではMFのスターティングメンバーとして予選リーグから試合に出場し、決勝では惜しくもスロベニアに敗れましたが、準優勝という素晴らしい結果でした。プロ選手になり海外で活躍することを将来の目標にする食野くんを、泉佐野市はこれからも応援してまいります。



スポーツ大使の大山加奈さんが大木小学校で交流

本市のスポーツ大使であるバレーボール元日本代表の大山加奈さんによるバレーボール教室と講演会が7月8日(金)に大木小学校で開催されました。バレーボール教室では、児童たちは元気にボールをパスするなど運動を楽しんでいました。その後の講演では、児童や保護者に貴重な体験談や、夢を持ち続けることの大切さを話していただきました。



歌手の白鳥まゆさんが市長を表敬訪問

泉州地域在住で全国を精力的に活動している癒しのシンガー白鳥まゆさんが、エブノ泉の森レセプションホールでのライブの前に、千代松市長を表敬訪問していただきました。



南野拓実選手

リオデジャネイロオリンピック 日本代表 決定おめでとう!!

～「サッカー・男子」リオ2016オリンピック競技大会 パブリックビューイング開催～

泉佐野市出身の南野拓実選手を、みんなで応援しましょう。8月5日・8日・11日の参加者には、応援グッズとして「スティックバルーン」を配布します。その他にも、応援企画として市役所およびJ:COM末広体育館ロビーに、南野選手への応援メッセージボードを設置しています。

日時 (開場:キックオフ45分前)

- 8月5日(金) 午前10時キックオフ (対 ナイジェリア)
 - 8月8日(月) 午前10時キックオフ (対 コロンビア)
 - 8月11日(木) 午前7時キックオフ (対 スウェーデン)
- ※準々決勝以降に勝ち進んだ場合は、日本チームが出場する試合について開催します。その場合、小・中学生は午前10時キックオフ以外の試合は、保護者同伴で参加してください。また、8月8日(月)は休館日のため、パブリックビューイング参加者以外の入館はできません。

場所 J:COM末広体育館 (市民総合体育館) 多目的室
定員 各250人 (先着順)

問合せ先 スポーツ推進課 (☎462-2000 Fax469-2286)

※申込不要。上履きを持参してください。駐車場には限りがありますので、ご了承ください。



【お詫びと訂正】

広報いずみさの7月号36ページ(裏表紙)に掲載の「リオデジャネイロオリンピック 男子サッカーパブリックビューイング」の記事に誤りがありましたので、下記のとおり訂正してお詫びします。

(誤) 8月11日(木) 午後7時キックオフ (対 スウェーデン)



(正) 8月11日(木) 午前7時キックオフ (対 スウェーデン)

ゆるキャラ®グランプリ2016投票開始!

～投票開催中! 毎日投票できます!～

あなたは「イヌ」推し?それとも「ねこ」推し?
泉佐野市から2つのキャラクターがエントリー!

泉佐野市公式キャラクター 一生犬鳴! イヌナキン!



©泉佐野市/ゆでたまご

ライバルの出現により厳しい戦いになるかもしれないが、犬鳴山行者の滝で修行した経験を生かして、今年もがんばるぞ!

泉州タオルPR特命大使 タオルねこ たおにゃん



created by 湯土、Harper

LINEスタンプ人気キャラ。
可愛さと癒しで、泉州タオルの知名度アップのため、がんばります。

泉佐野市のプロモーションのため、ぜひ毎日の投票をよろしくお願ひします! 投票に関しては、市のホームページまたは次のアドレスから確認してください。http://www.yurugp.jp/vote/

投票期間 10月24日(月) 午後6時まで

問合せ先 まちの活性課 (☎469-3131)

開催決定!!

ENJOY! りんくう2016



開催日 8月27日(出)

内容・時間

●りんくう花火…午後8時15分～9時

●泉州うまいもんくいだおれフェスタ…午後4時～9時50分

●タオル投げ…午後4時～8時

●キャンドルナイト…午後5時～

場所 りんくうマールビーチ

問合せ先 一般社団法人 ENJOYりんくう (☎090-6057-0741 eメール: rinkuhanabi@gmail.com)

※詳しくはホームページまたはfacebookをご覧ください。



市長と語る新成人のつどい

20歳になった思い出に、自分が住んでいる泉佐野市の市政について提案や質問など、市長と語り合ってみませんか。

日時 11月2日(水) 午後7時～ **場所** 市役所4階 庁議室

対象 市内在住の2017年成人式対象者(平成28年4月2日～平成29年4月1日生まれ)

定員 10人(申込多数の場合は抽選)

申込・問合せ先 8月31日(水) (必着)

- までにハガキまたはeメール(seinen@city.izumisano.lg.jp)に住所、氏名(ふりがな)、生年月日、電話番号、出身中学校、参加動機(簡単に)を記入し、☎598-0001 泉佐野市上瓦屋610-3 泉佐野市教育委員会 青少年課「市長と語る新成人のつどい」係(☎469-1106 Fax469-0917)へ

2017年 泉佐野市成人式

日時 来年1月9日(祝) 午前10時～
(受付:午前9時15分～)

場所 エブノ泉の森 大ホール
※当日は、12月初旬に送付する案内ハガキを受付に提出してください。

泉佐野市の人のうごき

6月末日現在 (前月比)

- 市内人口 100,943人 (+51人)
 - 男 48,718人 (+22人)
 - 女 52,225人 (+29人)
 - 世帯数 45,513世帯 (+82世帯)
- 市制施行:昭和23年4月1日 市域面積:56.51km²

公式携帯サイト

「泉佐野モバイル市役所」

http://www.city.izumisano.lg.jp/m/ (パソコンからもアクセス可)
※携帯電話等からの閲覧には、情報量に応じた金額(パケット通信料)がかかりますのでご注意ください。



- 掲載記事における申込などによって市が収集した個人情報は、その目的以外には使用しません。
- 広報いずみさのの広告掲載料は、広報および公聴業務の円滑な運営と充実を図るために、基金として積み立てています。

可燃ごみ量 (焼却場搬入量) 6月分 約3,437 t (前年同月比 +3.45%)