

広報いずみさの

平成28 (2016) 年9月1日発行

9月号
No. 741

ゆるキャラグランプリ2016
投票開催中!!

泉佐野市を二分する戦いが

ここにはじまる……



泉州タオルPR特命大使
タオルねこ「たおにゃん」



泉佐野市公式キャラクター
一生犬鳴!イヌナキン!



広報いずみさの 平成28年9月号 もくじ

特集：ゆるキャラグランプリ2016……2	子育て情報、人権の広場……16～17
特集：防災週間・防災の日……3～5	いずみさの昔と今……18
9月のTOPICS、相談表……6～9	市立図書館……19
いずみさの教育NOW……10	イベント・インフォメーション……20～27
地域の和イ輪イ通信、公益活動団体……11	くらしの情報掲示板、
スポーツ……12・13	採用募集……28～29
けんこう・ふくし、	いずみさのフォトニュース……30・31
消費生活センターだより……14～15	

今月の表紙：「ゆるキャラグランプリ2016」に、今年は本市から泉佐野市公式キャラクター「イヌナキン」に加えて、泉州タオル特命PR大使 タオルねこ「たおにゃん」も参戦！あなたは、どちらに投票しますか？（今回、紫色のイヌナキンが初披露されました！）

ゆるキャラグランプリ[®]2016

投票開催中！ 10月24日(月)まで毎日投票できます！

あなたは「イヌ」推し？それとも「ねこ」推し？泉佐野市から2つのキャラクターがエントリー！投票に関しては、市のホームページまたは次のアドレス (<http://www.yurugp.jp/vote/>) から！(下のQRコードから、投票方法のページにアクセスできます。)



▼投票期間
7月22日～10月24日

問合先 まちの活性課
(☎469-3131)



泉州タオルPR特命大使の
タオルねこ「たおにゃん」は、
とってもかわいいと大人気！



泉佐野市の
公式キャラクターは
このイヌナキン
なのに…



たおにゃん!!
どっちが人気があるか、
ゆるキャラグランプリで
勝負だ!!



かくして、
泉佐野市を二分する戦いが
「1」にはじまる…

あなたなら毎日どちらに投票しますか…

犬派 それとも 猫派



犬に
決まってるよーん



◀「イヌナキン」
への投票は、
こちらのQR
コードから！



泉佐野市公式キャラクター
一生犬鳴!イヌナキン!



泉州タオルPR特命大使
タオルねこ「たおにゃん」



「ねこ」推し担当
やっぱり
猫だニャン

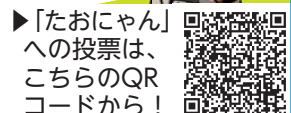

▶「たおにゃん」
への投票は、
こちらのQR
コードから！

災害から命を守る!!

問合先 市民協働課

災害は他人事と思っていないませんか？

市民のみなさんと防災の話をさせていただくと、「泉佐野市は災害の少ないところだから」と聞くことがあります。しかし、本当にそうでしょうか。昭和36年の第二室戸台風では350棟が全壊し50棟が流出するなど大きな被害を受けています。今年4月に発生した熊本地震の震源となった布田川断層帯の地震の発生前確率は30年以内では0.07%と低く、被害を受けたみなさんも、熊本であのような地震が起こるとは考えていなかったでしょう。

この布田川断層帯は西日本を縦断する中央構造線断層帯の延長線上にあります。泉佐野市では、中央構造線断層帯で地震が発生した場合、熊本地震と同じ最大震度7が想定されており、その発生確率は熊本地震よりも大きい30年以内で0.07%～14%と想定されていることから、本市で起こってもおかしくなく、決して他人事ではありません。

自然災害は、数十年から数百年に一度といった周期で繰り返して起こっています。近年は、大きな災害が毎年各地で発生しています。本市でも、近い将来必ず起こるといわれている南海トラフ地震をはじめとする大地震や、大雨による土砂災害や河川氾濫などの災害が想定されます。

災害による被害を少しでも減らすには、行政の努力はもちろんですが、災害時に最終的に自分の身を守るのにはあなた自身です。自分や大切な家族を守るため、災害に対する知識や判断力を養い、災害に対する備えを普段から心がけておきましょう。

熊本地震被災地へ職員派遣

熊本地震では、住家被害認定業務等の応援のため、本市職員5人を交替で、5週間現地に派遣しました。写真はその時に撮影したもので、派遣された職員は被害の大きさを実感しました。

本市では派遣職員の貴重な経験を、今後の防災対策に生かしてまいります。



南海トラフ地震

- 発生確率 70%程度
 - 震度 6弱
 - 建物被害
 - ・全壊…232棟
 - ・半壊…2,067棟
 - 人的被害
 - ・死者…86人(7人)
 - ・負傷者…700人(227人)
- ※()内の人数は津波に対する迅速な避難を行った場合
- 最大津波水位 3.8m
 - 津波最短到達時間 81分

南海トラフ地震の震度予想

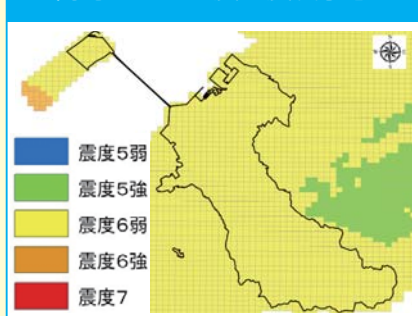

出典：南海トラフ巨大地震災害対策等検討部会大阪府被害判定 (H25)

中央構造線断層帯地震

- 発生確率 30年以内0.07%～14%
- 震度 5強～7
- 建物被害
 - ・全壊…6,535棟
 - ・半壊…6,423棟
- 人的被害
 - ・死者…92人
 - ・負傷者…1,272人

中央構造線断層帯地震の震度予想

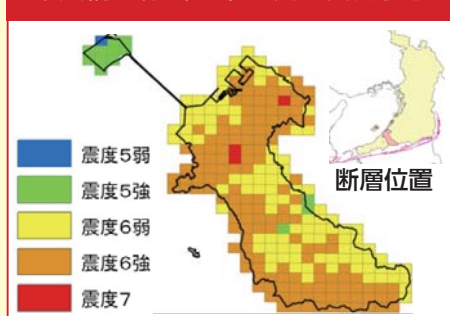

出典：大阪府自然災害総合防災対策(地震被害想定)報告書 (H19)

●地震被害想定

本市で想定されている地震の規模と被害は？

- 住んでいるまちの危険な場所を知ろう！
- 津波・河川氾濫の浸水想定区域や、土砂災害の警戒区域などは、市が発行する「もしもの時の防災ガイド(ハザードマップ)」で確認しましょう。
- 詳細な内容が知りたい場合は、市民協働課へ問い合わせてください。

泉佐野市の災害の被害想定や危険箇所を知る!!



災害が発生またはその危険性が高まったときは命を守る行動が必要です



津波

～津波だ！逃げろ！～

南海トラフ地震では約80分で津波が到達し、沿岸部では堤防を越え浸水する想定となっています。

- 下記の場合は沿岸部から離れ南海本線を目標に逃げましょう。
- 大津波警報や津波警報が発令されたとき
- 強い揺れや長時間の揺れを感じたとき
- 率先して避難しましょう。その姿を見て、ほかの人も避難し命を救うことに繋がります。

地震

～地震だ！落下物に注意！～

震度6弱以上の揺れの際は、立っていることも困難になります。まずは身を守る行動をとりましょう。

- まずは自分と家族の身を守る
- 揺れが収まったら火の始末
- 近所の人への声掛け
- 余震に注意し、安全確保や避難
- 日頃から家の耐震化や家具の固定をする



洪水

～川が溢れる前に避難～

市内には見出川・佐野川・樫井川があります。これらの川の水位やリアルタイムの映像がインターネットで確認できます。川ごとに設定された「氾濫危険水位」に達した場合、市から避難勧告を発令します。



- テレビやラジオの気象情報に注意しましょう。
- 氾濫の危険を感じたら早めに避難
- 家の外が既に危険な状態なら、2階へ避難するなど、屋内で安全確保を行うことも避難行動のひとつです。

土砂災害

～前兆をいち早く察知し避難～

雨が降り続き地盤が緩むと土砂災害が発生します。土砂災害警戒情報が発表されると、市から土砂災害警戒区域内に避難勧告を発令します。

- 土石流の前兆
- 川がにごり、流木が混ざり始める
- 山なりがする
- がけ崩れの前兆
- がけから小石がパラパラ落ちる
- がけから水が噴き出してくる

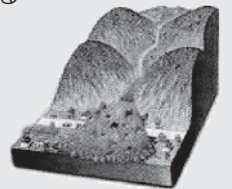

◆避難情報のレベル

避難情報が発令されたら、下の表を目安に速やかに行動しましょう。

避難情報	避難準備情報	避難勧告	避難指示
発令の状況	人的被害の発生可能性が高まった状況	人的被害の可能性が明らかに高まった状況	人的被害の発生する危険性が非常に高い状況（またはすでに発生）
市民の行動	避難準備時間を要する人は避難開始	避難所等へ避難開始	直ちに避難完了

泉佐野市地域防災計画を見直しました

泉佐野市地域防災計画とは

災害対策基本法第42条に基づき、市民の生命、身体および財産を保護するため、泉佐野市防災会議が策定する計画です。本計画には災害予防、災害応急対策および災害復旧復興に関し、市および防災関係機関の処理すべき事務または業務の大綱などを示しています。

修正のポイント

今回、地域防災計画の見直しにあたっては、東日本大震災や近年の災害の教訓を生かすとともに、計画を補完する各種計画やマニュアルも併せて検討することにより、実効性のある防災対策となるよう修正を行いました。

●市役所機能確保

大規模災害で市役所機能が低下する中でも、災害対応を速やかに行い、最低限必要な行政サービスを維持するため、市庁舎や職員が被災することを前提に、業務継続計画（BCP）を策定しました。

●災害対策本部体制の充実

災害時には全職員が一丸となって災害対応できるよう、体制や各部署の役割分担を見直しました。

●避難情報の発令

避難勧告などの発令の遅れによる犠牲者を出さないため、適正な時期に避難勧告などを行うための判断基準・伝達マニュアルを策定しました。

●避難体制の構築

津波や河川氾濫に対する迅速かつ適切な避難行動を促すため、地域の自主防災組織とともにワークショップを開催し、地域版ハザードマップの作成を行うとともに、津波・河川氾濫に対する避難計画の策定を行いました。

●避難所

地域の防災拠点となる避難所について、災害時に駆けつける職員の指名や、地域住民とともに避難所運営を行うためのマニュアル策定を行いました。

※計画は市ホームページの「防災情報」でも閲覧できます。

自分たちのまちは自分たちで守る!!

地域の自主防災活動

地域の町会（自治会）を中心とした自主防災組織が平成28年7月現在82町会中、66町会で結成され、防災活動に取り組んでいただいています。地域で行われる草の根防災訓練の実績としては、平成27年度は44回開催され3,645人が参加しています。（市申込分のみ）

写真は昨年11月に笠松町で447人が参加して行われた避難訓練の様子です。



泉佐野市消防団

消防団は、それぞれの仕事を持ちながら、地域に密着して活躍する消防組織です。泉佐野市消防団には大土・日根野・上之郷・長滝・南中分団があり、現在男性消防団員130人と、女性消防団員19人の合わせて149人の団員が活動しています。日ごろは訓練で技術を磨き、地域で火災があれば、いち早く現場に駆けつけ消火活動を行うとともに、災害時の警戒や行方不明者の搜索など、地域の安全を守るために活躍しています。

写真は、平成28年2月に行われた文化財防火消防訓練で消防団が放水を行っている様子です。



災害時に役立つポータルサイトと防災情報メール

- おおさか防災ネット（ポータルサイト）(<http://www.osaka-bousai.net/>)

おおさか防災ネット

検索

府内に発令される注意報や警報情報、地震、津波情報、ライフライン情報、避難勧告・指示などの情報を提供しています。そのほか、川のリアルタイム画像や水位、土砂災害の危険度なども確認できます。

- 防災情報メール

携帯電話でメールアドレスを登録すると防災情報が配信されます。「touroku@osaka-bousai.net」へ空メールを送信してください。

※QRコードもご利用いただけます。携帯電話で、ドメイン指定受信をしている場合は、あらかじめ上記アドレスを登録してください。URL付きメール受信拒否や宛名設定など、各種の受信解除もしてください。登録料無料、通信料は利用者負担となります。



QRコード

- 泉佐野市防災情報ツイッター

ツイッターでも防災情報を発信しています。

アカウント名：泉佐野市防災情報（公式）

アカウントID：@Izumisano_Bosai



11月6日(日) 大防災訓練を行います！

～みんなで避難ルートや避難場所を確認しましょう～

市民のみなさんと一緒に災害に備えるため毎年11月の第1日曜日を「市民防災の日」としました。

今年は、初めての市民防災の日に次のとおり「大防災訓練」を行います。

※市内の防災行政無線からサイレンが鳴ります。

開催日 11月6日(日)

内容

- 午前の部…避難訓練（場所：市内全域）
市内の全避難所を開設し、地域の自主防災組織と連携した避難訓練などを行います。
- 午後の部…避難所運営訓練（場所：長南小学校）

東日本大震災で避難所運営を行った講師を招いて、避難所運営訓練を行います。



大阪880万訓練

Osaka 8.8million drill

9月5日(月) 午前11時実施!!

～携帯電話の訓練緊急速報が一齐に鳴ります！～

この訓練を「あなたの命を守る普段の備え」について考えるきっかけにしてください。

※市役所では、この訓練と連携し、災害対策本部訓練や避難所開設訓練などを行います。

訓練内容

- 午前11時…地震発生
- 午前11時3分頃…大津波警報発表（訓練用エリアメール・緊急速報メールが届きます）
- 午前11時5分頃…泉佐野市から2回目の発信

問合先 府民お問合せセンター（☎06-6910-8001）

※訓練について詳しくはホームページ（http://www.pref.osaka.lg.jp/shobobosai/trainig_top/）をご覧ください。



9月は環境美化月間

全国的にごみの減量化・分別化の取組が進められています。清潔でみどり豊かな美しいまちづくりは、すべての市民が望んでいることです。

【早朝駅前クリーン活動】

市内の駅周辺を中心に、街頭啓発活動や清掃活動を実施し、市民のみなさんに環境美化の重要性を訴えます。

日時 9月2日(金)

午前7時30分～約1時間

【市内フリーン活動】

9月の各日曜日、町会・自治会を中心に、地域の公共地の清掃活動を実施します。

※家庭や事業所からのごみ、粗大ごみは絶対に出さないでください。

問合先

環境衛生課



9月21日～30日実施
秋の全国交通安全運動

交通事故は、いつ、どこで起こるかわかりません。これを機に、常日頃からルールを守りマナーの実践を習慣づけ、加害者・被害者にならないよう十分に交通安全を心がけましょう。

【子どもと高齢者の交通事故防止】

●交差点では、必ず左右の安全確認をしましょう
●道路で遊んだり、飛び出しや無理な横断、信号無視はやめましょう
●ドライバーは、子どもや高齢者などの行動特性を理解し、特に通学路や生活道路では、思いやりのある運転を心がけましょう

●交通安全講習を積極的に受け、自分の運転適応能力を自覚し、ゆとりある運転をしましょう
●70歳以上の人が運転するときには高齢運転者標識をつけましょう
【夕暮れ時と夜間の歩行中・自転車乗用中の交通事故防止】

●ドライバーから発見されやすいように、歩行者や自転車運転者は明るい色の服を着用し、靴や持ち物、自転車などに反射材をつけましょう
●自転車も自動車も、夕暮れどきは早めにライトを点灯しましょう

【後部座席を含めたすべての座席でシートベルトとチャイルドシートの正しい着用の徹底】

●チャイルドシートは、子どもの年齢や体格にあつたものを正しく着用させましょう
●「面倒だから」「すぐ近くだから」という安易な気持ちを持たず、必ず着用しましょう

【飲酒運転の根絶】

●ドライバーは「飲んだら乗るな、乗るなら飲むな」を遵守しましょう
●飲酒運転をするおそれのある人にお酒をすすめたり、車を貸したり、飲酒運転の車に乗せてもらうことも犯罪です。絶対に飲酒運転をさせないようにしましょう

問合先 道路公園課

交通安全運転者講習会

開催日	場所
9月7日(水)	プレイクアルスタンプライザ・カワサキ生涯学習センター
9日(金)	南部市民交流センター 本館
14日(水)・15日(木)	プレイクアルスタンプライザ・カワサキ生涯学習センター

時間 午後7時～8時(7日のみ午後1時30分～2時30分)

問合先 道路公園課

※申込不要、受講無料

高齢者自転車安全講習会

今年度1回目の高齢者自転車安全講習会を開催します。みなさんのご参加をお待ちしています。

なお、多くの人に講習を受けたいと思いますので、過去3回の講習会を受講した人は、応募できません。

日時 9月28日(水)

午後3時～4時

場所 レイクアルスタンプライザ・カワサキ生涯学習センター 多目的室

対象 65歳以上の市内在住者
定員 100人(先着順)

申込・問合先 9月7日(水)～9日(金)に電話で道路公園課へ

※受講無料。
代理人申請は、2人以内とします。



講習会の参加者には、自転車ヘルメットと反射材付マフラータオルを進呈
※ヘルメットのサイズはM(56cm～59cm)、L(59cm～62cm)

かんくうNEWS

問合先 関西エアポート(株) 広報グループ (☎455-2201)
ホームページ <http://www.kansai-airport.or.jp/>

■関空展望ホール「Sky View」

関西国際空港島内にある展望施設、関空展望ホール「Sky View」は、1日中遊べる航空テーマパークです。迫力ある飛行機の離着陸が間近でご覧いただける「スカイデッキ」はもちろん、関西国際空港や飛行機のことを体験しながら学べる「スカイミュージアム」は、お子様から大人の方までお楽しみいただけます。

日本最大級の航空関連グッズ専門店「スカイショップタウン」でのショッピングに、地上にしながら機内食が食べられるレストラン「レジェンド オブ コンコルド」や、飛行機を見ながら軽食をお召し上がりいただける「スカイビューカフェ」でゆったりとくつろぐのもおすすめです。

問合先 関空展望ホール「Sky View」 ☎455-2082



容器包装プラスチックの品質調査結果について

資源ごみとして収集を実施している容器包装プラスチックについて、6月28日に日本容器包装リサイクル協会による本年度の品質調査が実施され、Aランクの品質で合格との結果となりました。しかしながら、リサイクルに適さない汚れが付着したものや、容器包装プラスチック以外の混入も報告されています。

汚れのついた容器包装プラスチックや容器包装以外のプラスチック類が出された場合には、お知らせのためのシールを貼り、収集せずに残しています。ご自身のごみが残されていないかご確認ください。今後ともごみの減量化、再資源化に取り組みますので、引き続きご協力をよろしくお願いします。

問合先 環境衛生課

公園施設の破壊行為は犯罪です!!

犯罪です!!

トイレ、遊具、ベンチなどの休憩施設が頻りに破壊されたり放火されたりしています。このような行為は犯罪です。また修繕には貴重な税金が使われています。

ます。

誰もが気持ちよく使えるよう、ご協力をお願いします。

問合先 道路公園課



台風対策は万全ですか？

昨年は14個の台風が日本に接近し、全国各地で大雨による浸水や土砂災害などの被害が発生しました。

傾向として、台風が遠くにあるうちから強い雨が降り出し、長く降り続くことが多く、台風が通過するときには一層激しい雨となり、大きな災害につながっています。

また、強風による家屋への被害や、飛散物による人的被害も多く発生していますので、台風

には細心の注意を払い、日頃から防災のための対策を立てておき、被害を最小限に食い止めるよう心がけましょう。

【防災対策】

- 屋根瓦などを点検し、雨どいや周辺の排水路などの清掃をしておきましょう
- 風で飛ばされそうな物干し竿、プランター、ごみ箱などは固定するか収納しておきましょう
- 災害避難時に備えて、懐中電灯、ラジオ、飲料水、医薬品など必要なものを、すぐに持ち出せるように準備しておきましょう
- 事前に避難場所を確認しておき、危険を感じたらすぐに避難しましょう。その際は、増水した河川など危険な場所には近づかないようにしましょう

問合先 泉州南広域消防本部 警備課 (☎469・0119) Fax 460・2119)

火災・救急・救助は
～局番なしの☎119番～
携帯電話からも…
局番なしの☎119番

医療機関照会・救急医療相談
救急安心センターおおさか
☎#7119
※つながらない場合は
☎06-6582-7119へ

AED（自動体外式除細動器）の設置事業所さまへ

毎年9月9日は「救急の日」です。いざという時、きちんと使えるように今一度、事業所に設置しているAEDの点検をお願いいたします。

バッテリーや部品などは、正常に働く期間が決まっています。設置してから年月が経過している場合には、使用期限が切れていないか確認しましょう。これらの消耗品の交換時期が分かるよう表示ラベルを付け、使用期限が来たら交換しましょう。

AEDの点検ポイント

AEDには、正常に動くかどうかを示すためのインジケーターが付いています。うっかり点検を忘れないように、インジケーターの表示を確認し、点検の記録をつけ定期的にチェックする習慣をつけましょう。

点検の担当者が代わった時は注意が必要です。点検の必要性を十分に認識するとともに、しっかり引き継ぎをしましょう。

サポートサービスの活用

日常の点検が難しい、忘れがちといった場合は、製造・販売会社が提供しているサポートサービスの活用を検討しましょう。また、製造・販売会社などと契約し、AEDの管理自体を委託することも可能です。詳細は、お持ちのAEDの製造・販売会社にお問い合わせください。

AEDは高度管理医療機器、特定保守管理医療機器として、製造・販売会社が設置場所を登録・管理していますので、廃棄や譲渡する時は、必ず製造・販売会社に連絡してください。

問合先 泉州南広域消防本部 警備課 (☎469-0119) Fax460-2119)

救命講習会 ～あなたも使えるAED～

大切な家族や友人などが突然倒れた時、適切な応急手当ができるよう、ぜひ受講してください。

※講習の最後に実技の効果確認を行い、合格者には修了証を交付します。

日時 9月25日(日) 午前9時～正午

場所 泉州南消防組合 泉佐野消防署 5階研修室

対象 泉佐野市および田尻町在住・在勤者

定員 20人(先着順)

マスク代 200円(人工呼吸用携帯マスク)

申込・問合先 9月5日(月)～24日(土)の午前10時～午後5時30分に電話で泉佐野消防署(☎469-0119)または田尻出張所(☎465-0119)へ

9月10日～16日は

自殺予防週間

～死なないで

まず打ち明けてその悩み～

自殺で亡くなる人は、年間全国で約2万4千人、府内でも約1,300人となっています。

自殺は、さまざまな要因が複雑に関係し、心理的に追い込まれた末の死であり、防ぐことのできる社会的な問題だと言われています。一人で悩まずに、専門の機関に相談してください。

また、身近な人の悩みに気がいたら、温かく寄り添いながら、悩みに耳を傾け、じっくり見守ってあげましょう。

【こころの電話相談】

●こころの健康相談統一ダイヤル ☎0570・064・556

日時 月～金曜日 午前9時30分～午後5時

●大阪府こころの健康総合センター ☎06・6607・8814

日時 月・火・木・金曜日 午前9時30分～午後5時

【若者専用電話相談（わかぼちダイヤル）】※40歳未満対象

●大阪府こころの健康総合センター ☎06・6607・8814

日時 水曜日 午前9時30分～

午後5時

【電話相談】

●関西いのちの電話（24時間受付） ☎06・6309・1121

●大阪自殺防止センター

☎06・6260・4343

日時 金曜日午後1時～日曜日午後10時

【フリーダイヤルの電話相談】

●自殺予防いのちの電話

☎0120・738・556

日時 毎月10日午前8時～翌日午前8時（24時間）

※自殺対策のページ携帯版（<http://p://kokoro-osaka.jp/in>）には、

さまざまな悩みの相談窓口を掲載しています。

左のQRコードも利用できます。

問合せ先 保健センター

☎463・6001



▲QRコード

コンビニ交付サービス

メンテナンスに伴うサービスの一時的停止

「ご不便をおかけしますが、ご理解ご協力をよろしくお願い致します。」

期間 9月13日（水）午後3時～14日（木）午前6時30分

停止内容 住民票の写し、印鑑登録証明書、戸籍全部事項・個人事項証明書、戸籍の附票の写し、個人の市・府民税課税証明書

問合せ先 市民課

路上喫煙、犬フンの放置に

対する過料徴収

禁止区域での路上喫煙や、公共地での犬フンの放置は条例違反です。巡視員が市内を巡回し、違反者に対して是正命令を行い、是正措置を行っていただけではない人には、路上喫煙の場合は1,000円、犬フンの放置の場合は10,000円の過料徴収を行っています。

市民のみなさんのご協力により、全体的な犬フンの放置件数は減少傾向にあります。現在も多数放置されている地域が見られます。市民のみなさんに

は、引き続きご協力をお願いします。

また、放置フン対策「イエローカード作戦」を、各地域のみなさんで実施していただけるよう、カードやその他活動に必要な材料などを提供しています。詳しくは問い合わせください。

問合せ先 環境衛生課

問合せ先 税務課



税務職員を装った

不審電話にご注意ください

市役所の税務職員を装い、「督促状を誤って送付した」などと電話をかけてきて、勤務先や家族の個人情報聞き出すとする不審な電話に関する情報が泉佐野市内で報告されています。

問い合わせの内容に不審を感じた場合、即答せず、所属、氏名および電話番号を確認の上、一度電話を切り、税務課まで問い合わせてください。

問合せ先 税務課

インターネットサービス

「ねんきんネット」を

「ねんきんネット」とはいつでも自身の年金加入記録をインターネットで確認することができるサービスです。

いつでも最新の年金記録が確認でき、年金の「もれ」や「誤り」の発見が容易になります。

※ねんきんネットのサービス登録は<http://www.nenkin.go.jp/n/net/>から

問合せ先 ねんきんネット専用ダイヤル ☎0570・058・555、IP電話・PHS用 ☎03・6700・1144

■インターネットの利用が難しい人は、国保年金課でも年金記録を確認できます

●本人の場合：年金手帳（または基礎年金番号が確認できるもの）、写真付きの本人確認ができるもの（運転免許証など）

●代理人の場合：申請者の年金手帳（または基礎年金番号が確認できるもの）、委任状、代理人の写真付きの本人確認ができるもの（運転免許証など）、代理人の認印

場所・問合せ先 国保年金課

固定資産税・都市計画税の第3期分納期限は9月30日（金）です。忘れずに納めましょう。

問合せ先 税務課

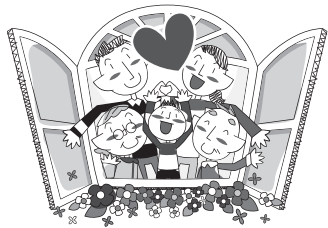

第12回 泉佐野観光ボランティアガイド養成講座

本市を訪れる人たちに、ホスピタリティ精神（おもてなしの心）をもって市内を案内できる知識と技能を習得し、観光案内活動に協力してくれる人材を育成する講座です。



日時 (全8回)	場所	内容 (テーマ)	
10月14日(金) 午後1時～4時	大阪観光大学	開講式、「観光まちづくりとボランティアの役割」	
10月29日(土)	午前10時～正午	レイクアルスタープラザ・カワサキ生涯学習センター	泉佐野市の歴史的観光資源
	午後1時～4時	さの町場	フィールドワーク
11月 6日(日)	午後1時～4時	日根野	フィールドワーク (日根荘)
11月13日(日)	午後1時～4時	熊野街道	フィールドワーク
11月20日(日)	午後1時～4時	大木	フィールドワーク (日根荘)
12月 4日(日)	午後1時～4時	犬鳴山	フィールドワーク、犬鳴山修験道資料館
12月 9日(金)	午後1時～4時	レイクアルスタープラザ・カワサキ生涯学習センター	「泉佐野市の観光振興について」、観光ボランティア協会の活動内容・入会手続き、修了証授与 ほか

対象 泉佐野の観光に興味のある人 ※講座終了後は泉佐野観光ボランティア協会に入会していただける人 (市外在住可)

定員 20人 (先着順)

講師 吉野 勝 (泉佐野観光ボランティア協会 会長)、中尾 清さん (泉佐野市特別顧問)、北原翔子 (レイクアルスタープラザ・カワサキ歴史館いずみさの)、泉佐野観光ボランティア協会 研修ガイド部、樋野修司さん (泉佐野観光ボランティア協会 顧問)、坂口 隆 (泉佐野市観光協会 事務局長)

受講料 1,000円 (資料代、傷害保険料、拝観料など含む・10月14日に徴収)

申込・問合先 9月30日(金) (当日消印有効) までに往復ハガキまたはeメールで郵便番号、住所、氏名、年齢、性別、電話番号を記入し、「泉佐野観光ボランティアガイド養成講座申込」と明記のうえ、泉佐野観光ボランティア協会 (☎598-0007 泉佐野市上町3丁目11-47 観光情報センター内 ☎458-3901 Fax415-1427 午前10時～午後4時 eメール: sanonoemon@rinku.zaq.ne.jp) へ

各種相談の案内

気軽に相談してください。なお、祝・休日にあたる場合は変更する場合があります。

◎法律相談【予約制】

月曜日 (第2月曜日除く)、第2水曜日
13:00～16:35

市役所1階相談室 (問合先: 人権推進課)

◎労働相談【予約制】

第2木曜日 13:00～15:00

市役所1階相談室 (問合先: 人権推進課)

◎行政相談

第3月曜日 13:30～16:00

市役所会議室 (問合先: 人権推進課)

◎人権擁護委員による人権相談

第3月曜日 13:30～16:00

市役所会議室ほか (問合先: 人権推進課)

◎総合生活相談 (人権侵害・就労支援・進路選択支援・生活相談)

●月～金曜日 9:30～16:30

人権推進課

北部市民交流センター本館 (☎464-5726)

南部市民交流センター本館 (☎466-6464)

まちの活性課 (就労支援のみ ☎469-3131)

●火～金曜日 9:30～16:30

公益社団法人 泉佐野市人権協会

(☎458-7444)

●第3土曜日 10:00～12:00【予約制】

申込・問合先 その週の月曜日までに人権推進課へ

◎女性のための電話相談 (☎469-7402)

第1～4水曜日 10:00～12:00、13:00～15:00

問合先 いずみさの女性センター

(☎469-7125)

◎女性の悩みの相談 (面接)【予約制】

相談日・時間は予約時に問い合わせてください。夜間相談あり

問合先 いずみさの女性センター

(☎469-7125)

◎経営相談【予約制】

第2・4火曜日 (11・12・1・2月は第1または第3火曜日実施) 13:00～17:50

消費生活センター (問合先: まちの活性課 ☎469-3131)

◎消費生活相談

月～金曜日 9:00～16:30

消費生活センター (☎469-2240)

◎司法書士総合相談【予約制】

水曜日 13:30～16:30 消費生活センター

申込 大阪司法書士会 (☎06-6943-6099)

受付 月～金曜日 10:00～16:00

◎行政書士相談【予約制】

第4金曜日 13:00～16:00 市役所1階相談室

申込 大阪府行政書士会泉州支部

(☎483-7373)

◎税務相談

第3水曜日 (2・3月除く) 13:00～16:00

市役所1階相談室 (問合先: 税務課)

◎国保夜間納付相談

第3木曜日 17:30～20:00 国保年金課

◎後期高齢者医療保険料納付相談

第3木曜日 17:30～20:00 国保年金課

◎家庭児童相談 (☎463-1937)

月～金曜日 9:00～17:00

◎子どもフリーダイヤル (☎0120-510-783)

月～金曜日 9:00～17:00

◎育児相談

●月～金曜日 9:00～16:00

泉佐野すえひろ保育園 (☎466-5826)

●月～金曜日 10:00～16:00

地域子育て支援センター (☎469-3700)

◎子育て電話相談

鶴原保育園 (☎463-0065)

月～金曜日 10:00～16:00

◎母子・父子・寡婦家庭の相談

月～水・金曜日 9:00～17:00 子育て支援課

◎教育相談

●さわやかルーム (☎463-5933)

●月～金曜日 9:00～15:30

●シャイン (☎464-8750)

月～金曜日 10:15～15:30

◎身障者相談

第2・4金曜日 13:00～16:00

社会福祉センター2階 (問合先: 障害福祉総務課)

◎知的障害児 (者) よろず相談

第4金曜日 10:00～12:00

社会福祉センター2階 (問合先: 障害福祉総務課)

◎心配ごと相談

月曜日 13:00～16:00

社会福祉センター2階

(問合先: 社会福祉協議会 ☎464-2259)

◎高齢者相談

月～金曜日 8:45～17:15

社会福祉センター2階

(問合先: 地域包括支援センター ☎464-2977)

Fax462-5400)

◎障害者相談

月～金曜日 8:45～17:15

社会福祉センター2階

(問合先: 基幹相談支援センター あいと ☎464-3830 Fax462-5400)

◎高齢者・障害者の権利擁護に関する相談

月～金曜日 8:45～17:15

社会福祉センター2階

(問合先: 泉佐野市権利擁護支援センター【社会福祉協議会内】☎464-2259 Fax462-5400)

◎赤ちゃん相談会【予約制】

第4木曜日 13:00～14:30

保健センター (☎463-6001)

◎健康相談・栄養相談【予約制】

第3火曜日 9:30～12:00

保健センター (☎463-6001)

◎肝炎ウイルス検査【予約制】

第1水曜日 (祝日除く) 9:30～10:00

泉佐野保健所 (☎462-7703)

◎HIV即日検査 (匿名可)

第1・3月曜日 (祝日除く) 13:00～14:00

泉佐野保健所 (☎462-7703)

◎風しん抗体検査【予約制】

第1・3月曜日 (祝日除く) 10:00～11:00

泉佐野保健所 (☎462-7703)

◎こころの健康相談 (アルコール依存症・認知症含む)【予約制】

月～金曜日 (祝日除く) 9:00～17:45

来所の場合は電話で予約してください。

泉佐野保健所 (☎462-4600)

◎医療に関する相談

月～金曜日 (祝日除く) 9:00～16:00

泉佐野保健所 (☎462-7701)

いずみさの
教 育



問合先
学校教育課

「新たな英語教育」にむけて

平成25年12月に文部科学省より「グローバル化に対応した英語教育改革実施計画」が出されました。この中では、「新たな英語教育の在り方」が示されています。

小学校における大きな変化は、実施学年です。現行学習指導要領では、小学校5・6年生において外国語活動が行われていますが、新学習指導要領（2020年全面実施）では、小学校3・4年生で外国語活動を行い、5・6年生では教科となると言われています。

次に、内容です。小学校3・4年生では、児童にとって身近な場面設定の中で、自分のことや身の回りのことについて友だちに質問したり質問に答えたりするなどの活動を行いながら「コミュニケーション能力の素地を養うことが目標とされています。5・6年生では、初歩的な英語の運用能力を養うことを目標に、「聞く」「話す」「活動」だけでなく、「アルファベットを書いたり、日本語と英語の語順の違いに気付かせるなど、「読む」「書く」活動への興味も育てることとされています。中学校では、身近な話題についての理解や簡単な情報交換、表現ができる能力を養うことを目標としています。

このように、各段階を通じて英語教育を充実させ、子どもたちの英語によるコミュニケーション能力を確実に養うことが求められているのです。

そこで泉佐野市では、新たな英語教育を見据え、本年度より大阪府公立小学校英語学習6カ年プログラム「DREAM」を市内全小学校に導入し、小学校1年生から6年生まですべての学年で原則週3回、1回15分の英語活動に取り組んでいます。

また、小学校における専科指導の充実における取組として、平成25年度より中学校の英語教員が校区の小学校で外国語活動の授業を行っている。今年度は佐野中学校区で実施しています。中学校教員が英語で授業を行うことで、児童の英語への興味を育てるとともに、中学校への円滑な橋渡しにもなっています。

関西国際空港の玄関都市として、新たな英語教育を通じて、外国のみならず積極的にコミュニケーションがとれる子どもの育成をめざしています。

学校園紹介



地域の方々に支えられ
～長南小学校～

長南小学校は、地域のみなさんに支えられ、人権教育を柱にすえた歴史ある学校です。今日は、その取組のいくつかを紹介します。

地域のみなさんに支えられた取組

6年間を見通した「地域」との出会いを通し、自分が育つ地域に誇りを持ち、仲間を大切にしながら、共に生きていくことを学ぶ取組が「人権総合学習」です。

具体的には、1年生は「公園たんけん」、2年生は「町たんけん」「昔遊びの交流」、3年生は「施設見学（福祉教育）」、4年生は「地域産業（環境教育）」、5年生は「米づくり」「伝統文化」、6年生は「地域の史跡調べ」「地域の伝統料理」「人権のききとり」です。



学年をこえた縦割りの取組

異年齢交流による豊かなコミュニケーション力の育成や、協力することによる他を思いやる心や分かち合う心の醸成をねらいとして行われるのが「ニコニコ活動」です。

この活動では、全学年を縦割りの班に分け、高学年がリーダーとなって色々な活動に取り組みます。

具体的には、「遊び活動（室内、昼休み）」「清掃活動」「七夕かざり活動」「ニコニコ遠足」「折鶴活動」「お別れ集会」などです。

まとめ

本校には、地域のみなさんに支えられた地域の文化ともいえる取組や、子どもたちの将来に必要な力を育む取組などがあります。

これらは、子どもや学校を大切に思い、協力を惜しまない温かい地域「長南」だからこそできるのです。

これからも、地域に感謝し、未来を担う子どもたちのため、教職員一同精一杯がんばります。



心わくわく!! 身体いきいき!! 元気もりもり!! さくらの子
～さくらこども園～

こども園として3年目を迎えたさくらこども園では、今年も229人の元気いっぱいの子どもの声が、園舎中に響いています。

さくらこども園のめざすこども像

「明るく元気なこども」「感性豊かにのびのびと表現できるこども」「自分で考え、意欲的に行動できるこども」「友達を大切に、仲間とともに伸びていくこども」

それぞれの年齢ごとに必要な力を保障し、自己を充分発揮しながら育っていくことをめざしています。

異年齢でリトミックをしています

子どもたちが親しみやすい曲で、リズムを感じながら全身を使って動き、しなやかな身体作りをめざします。0～5歳児と一緒にする事で、年長児にあこがれて意欲的になれたり、また、年少児のかわいい動きに、思わずほほえんだりできる異年齢交流も大切にしています。



5歳児になると、宿泊保育にチャレンジ!!

7月初旬に行う宿泊保育にむけて、5月末ごろから子どもたちで計画を考えていきます。夕食メニューを考え、自分たちで夕食を作るための練習をしたり、キャンプファイヤー、探検ごっこを計画して準備をしたりして、友達と力を合わせる事で、自分たちでやりきったという達成感をあじわいながら、宿泊保育を楽しんでいます。



おいしい給食をモリモリ!!

乳幼児期の育ちにとっても大切な「食育」。毎日、朝からおいしいそうなおいが給食室から漂ってきて、「きょうは何かな?」と楽しみな給食。「水なすのお味噌汁」や「ずいきの煮物」「かもうりのくず煮」など地元の野菜を取り入れたメニューもあり、毎日、モリモリ食べている子どもたちです。



地域の和イ輪イ通信 ～町会・自治会活動紹介～

問合先 市民協働課

「長滝長生大学」の開催 ～自主運営35年 高まる学習熱～

私たち長滝東、中、西の連合町内会では、連合長生会の自主運営による「長滝長生大学」が定期的に開催され、学習熱が高まっています。

スタートしたのは昭和56年4月。泉佐野市には市内全体を対象にした「寿大学」がありますが、長滝町でもこれに負けないものを作ろうということで、当時の町内会、長生会の役員さんたちの尽力によりスタート。当初は地区の蟻通神社境内にあった旧村の幼稚園校舎から発足しました。

以来、当初は月1回、現在は年3回の開催を重ね、今年で満35年を迎えました。現在の会員数は約300人、毎回100人近くの参加者でにぎわい、外部より講師を招いて、高齢者の生きがいづくりに大きな効果を上げています。

テーマも、「高齢者の生きがい」「認知症や健康」といった高齢者向けのものだけではなく、以前には「郷土の歴史」「関西国際空港について」といったものや、「青少年の非行の問題」「差別と人権について」といった様々なテーマにも取り組んでいます。最近は、「振り込め詐欺」「マイナンバー制度」「防災・災害」といった今ふうのテーマが多く、今回7月23日(土)は「高齢化社会の交通事故と法規改訂」ということで泉佐野警察署交通課よりご講演をいただき、全員熱心に耳を傾けておりました。「内容が濃く、頭の体操と若返りにつながる」「孫との会話につながる」など評判は上々です。



今後も、会員数をもっと増やして、内容の濃い大学を継続していきたいと思っています。

また、この他長生会の自主クラブとして、カラオケクラブ、詩吟クラブ、体操クラブのみなさんが、熱心に楽しく定期的に活動をしています。



市民公益活動団体紹介

問合先 市民協働課

「かつらぎの森」文化遺産保護活動

私達は和泉葛城山系の各文化ポイントのお手入れに特化した保全活動団体です。古来より大阪、奈良、和歌山の人々に恩恵を及ぼしてきた山と文化遺産を大切に、後世に残す活動をしています。健康づくりをかねた文化活動にぜひご参加ください。

NPO 証叡坊が調査済の葛城ルートや文化遺産ポイントにて、簡単な道具を使ったお手入れをすることも参加者同士の交流を深め、各地域の里山文化をサポートしていく活動を行っております。1人でも多くの人に、私達の母なる葛城連山に感謝の念と敬意をもって携わってほしいのです。この活動は、葛城山系に限らず、各自治体の美化意識を啓発し、近年忘れられがちな、物を大切にして無駄を省く、という日本の心を再び呼び起こすものでもあります。物質消費だけが目立つ社会構造を今一度考え直し、先進国としての暮らし方を、より充実させるお手伝いを私達と一緒に始めてみませんか。

開催日 毎月第2日曜日

集合場所 最寄り駅（毎月変わりますので問い合わせてください）

持ち物 除草のための小型カマヤナタ、ビニール袋、手袋など

※服装は動きやすいもので

活動予定地 泉佐野市大木～葛城二十八峠（里山の峠を往復して空圧ひとつを持ち帰るだけでも立派な活動です！）

問合先 特定非営利活動法人 葛城護持院 証叡坊（湊2丁目6番1-809号）
TEL 0800-1471-705
Eメール: twip55@softbank.jp



▶葛城連山を望む



▶里山お手入れの様子

スポーツ

スポーツ推進課 (J:COM末広体育館 [市民総合体育館] 内)

☎462-2000 Fax469-2286

受付: 午前9時~午後5時15分 (休館日と土・日曜日以外の祝日除く)

※電話はおかけまちがいのないようにご注意ください。

市民競技大会

インディアカ

種別・開催日

●女子 10月23日(日)

●混合 10月30日(日)

場所 J:COM末広体育館

参加費 1チーム5000円(傷害保険料含む)

申込 9月16日(金)までに所定の用紙に必要事項を記入し、スポーツ推進課へ

平成28年度上半期にスポーツ分野で活躍したみなさんを紹介いたします。 ※順不同・敬称略

郷土選手の活躍

【サッカー】

●食野壮磨: 第13回デッレナツィオナーナメント準優勝 U-15日本代表選出

【軟式野球】

●若生彩杏: NPBガールズトーナメント2016出場大阪ベストガールズに選出

【太極拳】

●家門俊平: 第33回全日本武術太極拳選手権大会 男子総合太極拳A Bの部第2位

●家門由美: 第33回全日本武術太極拳選手権大会 女子太極剣・刀の部第3位

【空手】

●川田志臣: 西日本カラテ新人戦 一般の部 初級クラス 軽中量級 優勝

●山下竜叶: 西日本カラテ新人戦 一般の部 初級クラス 軽量級 優勝

●川上はるき: 西日本カラテ新人戦 一般の部 中級クラス 軽中量級 準優勝

スポーツ大会成績優秀者の情報をお寄せください

教育委員会では、規定に該当する優秀な成績を収めた個人・団体を表彰しています。

ぜひ情報をスポーツ推進課へお寄せください。(本年度の表彰を希望する人は10月末まで)

規定 大阪府大会 優勝、近畿大会 3位以上、全国大会 入賞、

国際大会出場

問合先 スポーツ推進課



オークアリーナ

ヒップホップ教室

ダンスに興味がある、やってみたくて楽しく優しく教えてみたい児童に楽しく優しく教えます。

日時 10月7日(金)~12月16日(金) (12月2日除く) 午後5時30分~6時30分(全10回)

対象 小学生
定員 25人(申込多数の場合は抽選)

受講料 3,800円
※保険料(800円)含む(4月以降の教室に参加した人は保険料不要)

場所・申込・問合先 9月21日(水)(必着) までに往復ハガキの往信用にコース名、住所、氏名(ふりがな)、性別、電話番号、学校名、学年を、返信用に住所、氏名を記入し、南部市民交流センター

体育分館「スポーツ教室」係 ☎598・0035 南中樫井428番地の1 ☎466・6660 Fax 466・6595

平成28年度下半期 貸出抽選会

グラウンド(末広公園・大池・りんくう中央公園・住吉多目的広場・湊公園)、テニスコート(上瓦屋・長滝・りんくう中央公園)、J:COM末広体育館、健康増進センターの貸出抽選会を行います。
※りんくう中央公園フットサルコートは、テニスコートのときに行います。

使用月	グラウンド	テニスコート	J:COM末広体育館 健康増進センター
11月	10月4日(火)	10月2日(日)	10月5日(水)
12月	11月1日(火)	11月6日(日)	11月2日(水)
来年1月	12月1日(木)	12月4日(日)	12月2日(金)
2月	1月4日(水)	1月8日(日)	1月5日(木)
3月	2月1日(水)	2月5日(日)	2月2日(木)
4月	3月1日(水)	3月5日(日)	3月2日(木)



抽選場所 J:COM末広体育館

抽選時間

- グラウンド: 午前9時~
- テニスコート: 午前10時~ (整理券配付: 午前9時~9時55分)
- J:COM末広体育館、健康増進センター: 午前9時30分~

問合先 スポーツ推進課

※応募者が少ない場合、教室を中止することがあります。
複数枚での申込やハガキ記載事項の不備などについては、無効とします。

NHGふれあい

ソフトバレーボール大会

日時 10月23日(日) 午前9時~午後6時(予定)

対象 中学生以上の女性(1

チーム5人以上)
定員 18チーム(先着順)
参加費 1チーム2,000円
場所・申込・問合先 9月10日(土)~19日(祝)の午前10時~午後8時に所定の用紙に必要事項を記入し、参加費を添えて北部市民交流センター 体育分館(NHG) ☎464・8745 Fax 464・8746

※申込用紙は9月1日以降に受付で配布します。

第4回 スポーツフェスタ 泉佐野

日時 10月10日(祝) 午前9時30分～午後4時

場所 J:COM末広体育館、健康増進センター、末広公園グラウンド (雨天の場合、サッカー教室のみ中止)

内容 各種スポーツのデモンストレーションの見学と体験

- デモンストレーション…弓道、新体操、合気道、トランポリン、チアダンス
- 体験…タグラグビー、スロージョギング、みんなのスポーツ (ショートテニス・風船バレーなど)、卓球、剣道、少林寺拳法、バレーボール、バドミントン、インディアカ、合気道、トランポリン、チアダンス、ジャイロキネシス、体幹トレーニング、バスケットボール (大阪エヴェッサバスケットボール教室)、サッカー (セレッソ大阪サッカー教室：右記参照)、障害のある人も楽しめるスポーツ (フライングディスク・サウンドテーブルテニス)

●温水プール無料開放 (正午～午後3時)

主催 スポーツフェスタ泉佐野実行委員会

問合せ先 スポーツ推進課

※申込不要、参加無料 (サッカー教室は事前申込が必要)

～セレッソ大阪サッカー教室～

専門コーチの指導でサッカーを楽しみませんか？

開催日 10月10日(祝)

場所 末広公園グラウンド (雨天中止)

コース・時間

●低学年 (1～3年生の男女) 午後1時～2時

●高学年 (4～6年生の男女) 午後2時～3時

対象 市内在住・在学の小学生 (サッカー経験初心者)

定員 各コース60人 (先着順)

持ち物 タオル、飲み物

※服装・靴は運動のできるもので

申込・問合せ先 9月6日(火)以降に電話でスポーツ推進課へ

J:COM末広体育館 (市民総合体育館)・健康増進センターをご利用ください！

問合せ先 健康増進センター (☎469-1000 Fax469-6666
<http://www.izumisano-c.jp/kenko/>)

利用者	プール	トレーニング	ランニング
一般 (高校生以上)	1回 600円 (月極 6,000円)	1回 400円 (月極 4,000円)	1回 200円
高齢者 (60歳以上) の市内在住者)	1回 300円 (月極 3,000円)	※中学生以上 利用可	1回 100円
3歳～中学生			
障害者手帳を持っている人は無料			

◆お手軽1レッスン (予約不要)

- ・プールレッスン 1レッスン 920円
(ロッカー・プール利用料含む)
- ・スタジオレッスン 1レッスン 510円
(ロッカー・他施設利用不可)

※表示料金はすべて税込です。

泉佐野市体育協会

加盟団体の活動紹介

ソフトボール連盟

ソフトボールはアメリカで「インドアベースボール」として始められたとされています。

それが屋外に持ち出され急速に愛好者が増え1930年に名称を「ソフトボール」と統一されました。

泉佐野市ソフトボール連盟は、昭和50年に同好会として5チームで大会を行ったことを起源とし、昭和53年にソフトボールの技術の普及と発展を図り、市民のスポーツの推進と相互の親睦に寄与することを目的に結成されました。

その後、市民大会、市長杯、連盟杯などの大会を運営し、老若男女が参加できる生涯スポーツとしてのソフトボールの普及に努めています。

ソフトボールに興味のある方は、お気軽にご連絡ください。

問合せ先 長丸スポーツ (☎462-3140)





9月は健康増進月間です

「健康寿命延伸」

「1に運動 2に食事

しっかりと禁煙 最後にクスリ

泉佐野市では、市民一人ひとりの健康が活気のあるまちづくりにつながるとの理念のもと、昨年3月に「健康増進計画」を策定し、健康づくりを推進しています。

問合先 保健センター

(☎463・6001)

健康フェスタ

(健康マイレージ対象)

健康づくりに関する情報が盛りだくさんです。医師などによる健康相談も実施します。

日時 10月16日(日)

午前10時30分～午後3時

場所 エブノ泉の森ホール

- 体験コーナー(血管年齢測定、塩分測定、食品模型で食事チェックなど)
- ※塩分測定用に、普段飲んでいるスープや味噌汁を100cc持ち参してください。
- クイズラリーや食育(朝食を考える)など
- 講演会「0歳から考えるスマホ安心講座」スマホに子どもをとられないための5つのヒント
- 時間 午後1時30分～2時30分
- 対象 市内在住・在勤者
- 定員 100人(先着順)
- 講師 川ちえみさん(一般社団法人情報教育研究所所属情報モラルアドバイザー)
- 申込 9月20日(火)以降に保健センターへ
- ※保育ルームあり(就学前まで・先着順) 希望者は申込時に

問合先 保健センター(☎463・6001) ※参加無料

9月24日～30日は

結核予防週間

「長くくせきは赤信号」

結核の感染・発病を防ぐには、予防接種、早期発見、体力の保持が大切です。

【結核予防7つのポイント】

●せきが2週間以上続いたら、

早めに医療機関を受診する

●定期的に健康診断を受ける

●乳児の予防接種(BCG)を必ず受ける

●栄養バランスのとれた食生活を心がける

●禁煙する

●疲労を避け、ストレス解消につとめる

●高齢者や免疫力の落ちている人は特に注意する

問合先 泉佐野保健所(☎462・7703)



被爆二世健康診断

対象 府内在住の被爆二世で受診を希望する人

申込 9月1日(木)～10月31日(月)に泉佐野保健所(☎598・0001)上瓦屋583番地の1 ☎462・7701 Fax 462・5426)で

※実父母の被爆者健康手帳の番号と受診申込者の印鑑が必要。実施日と健診場所は申込をされた後、本人に直接通知

問合先 府母子・援護グループ(☎06・6944・9172) ※受診無料

石綿ばく露者の健康管理に係る試行調査

泉佐野市では大阪府からの委託で、石綿ばく露者の健康管理に係る試行調査を実施します。

期間 平成31年度まで(予定)

内容 問診、胸部CT検査、保健指導、精密検査(胸部CT検査の結果、石綿を原因とする肺疾患が疑われる場合のみ)

※胸部CT検査を受診しない人は、調査対象にはなりません。

対象 次の①～④の全てにあてはまる人

- ①市内に住民票がある
 - ②調査対象地域やその周辺で石綿取扱い施設が稼働していた等石綿飛散が発生した可能性のある時期に、当該調査対象地域に居住していた
 - ③市が検査を実施する医療機関などで受診できる
 - ④試行調査の内容を理解し、調査への協力に同意する
- ※条件に該当する人であっても、対象外になることがあります。調査の流れや実施医療機関など詳しくは問い合わせてください。

申込・問合先 保健センター(☎463-6001)

※受診無料



平成28年度臨時福祉給付金及び障害・遺族基礎年金受給者向け年金生活者等支援臨時福祉給付金
申請受付が始まります！
 支給の可能性のある人には8月末に個別通知（申請書）を送付しています。
申請受付 9月1日（休）～12月1日（休）に郵送（当日消印有効）または市役所1階特設会場です。
 ※期間を過ぎると申請受付はできませんのでご注意ください。
担当課 障害福祉総務課
問合せ専用電話
 ☎0570・666・371
 Fax 463・8600
 ※対象者など詳しくは広報8月号をご覧ください。

受けよう！がん検診（予約制・先着順）

日時・種別 下表のとおり

申込・変更・キャンセル 日曜日、祝日除く午前8時30分～午後7時にフリーダイヤル☎0120-611-007（聴覚障害の人限定 Fax072-800-7152）へ

※フリーダイヤル以外への電話、来所による申込・変更・キャンセルはできません。

場所・問合先 保健センター（☎463-6001 Fax461-4571）

実施日	時間	がん検診の種別	申込期間	
11月10日（休）	午前	肺、胃、大腸、乳	9月12日（月）～ 10月8日（土）	
	午後	乳		
13日（日）	午前	肺、胃、大腸		
16日（水）	午前	肺、胃、大腸、乳、子宮		
	午後	乳、子宮		
22日（火）	午前	肺、胃、大腸、乳		9月12日（月）～ 11月10日（休）
	午後	乳		
25日（金）	午前	肺、胃、大腸、乳		
	午後	乳		
12月4日（日）	午前	肺、胃、大腸		
	22日（木）	午前	肺、胃、大腸、乳	
午後		乳		

【胃・大腸がん検診】

内容・費用 ●胃部エックス線検査・600円
 ●便潜血検査・無料

対象 40歳以上

【結核・肺がん検診】

内容・費用 ●胸部レントゲン・無料
 ●喀痰細胞診（対象者のみ）・300円

対象 40歳以上

【乳がん検診】

内容・費用 マンモグラフィ（乳房エックス線検査）と視触診・1,100円

対象 40歳以上の女性（平成27年4月1日以降に受診した人は不可）

【子宮がん検診】

内容・費用 細胞診・800円

対象 20歳以上の女性（平成27年4月1日以降に受診した人は不可）

日常の移動手段として自転車は便利な乗り物です。街では様々なスタイルで自転車に乗る人が増えています。その一方で、自転車に関する事故や、自転車利用者のマナー悪化が社会問題化しているのも事実です。自転車利用者の増加により、自らが「加害者」になってしまふケースも増え、被害者側への賠償額が高額になる例もあります。2013年には小学生が夜間、帰宅途中に歩行中の女性と衝突しました。女性は頭蓋骨骨折などで意識が戻らず、小学生の母親は監督責任を問われて約9,500万円の賠償命令が下りました。自転車利用者が、損害賠償責任を負った場合の経済的負担の軽減と被害者の保護を図るため、大阪府では自転車条例に基づき、今年7月1日から自転車保険の加入が義務化されました。府内で自転車を利用する場合は府民かどうかを問わず保険の加入が義務になります。現在、自動車保険、火災保険、傷害保険、共済保険、会社やPTAなどの団体保険に加入している場合は証券を確認し、特約（個人賠償責任補償特約）に加入しているか確認して下さい。加入している場合は自転車保険にも加入しています。加入していただければ今から自転車による賠償事故を補償する特約を付けられる場合があります。

また、クレジットカード会社を通じて加入するタイプもありますが、補償内容や保険料は商品によって大きく幅がありますので、直接カード会社に問い合わせるのがいいでしょう。自転車は道路交通法上「軽車両」と位置付けられているため、他の車両と同様に標識・表示に従う義務があり、違反すると罰則を科される場合があります。十分注意して下さい。自転車の利用は、ルールとマナーを守って安全に楽しく乗りましょう。



自転車保険の加入義務

市立保育所 説明会

入園を希望する幼児の保護者は、直接各保育所へお越しください。

時間 午前10時～11時

対象 市内在住で次に該当する幼児

- 0歳児：平成28年4月2日～平成29年4月1日の出生児
- 1歳児：平成27年4月2日～平成28年4月1日の出生児
- 2歳児：平成26年4月2日～平成27年4月1日の出生児
- 3歳児：平成25年4月2日～平成26年4月1日の出生児
- 4歳児：平成24年4月2日～平成25年4月1日の出生児
- 5歳児：平成23年4月2日～平成24年4月1日の出生児

願書配布 10月3日(月)以降(土・日曜日除く、午前9時～午後5時)に各保育所・子育て支援課で

問合先 子育て支援課 ※募集について詳しくは広報10月号に掲載します。

保育所	開催日
北(上瓦屋583-1)	10月14日(金)
南(長滝1028)	10月3日(月)
泉佐野(旭町4-6)	10月11日(火)

第23回 親と子のふれあい人形劇のつどい

日時 9月23日(金)・24日(土) 午前10時～11時30分

場所 エブノ泉の森 レセプションホール **内容** 人形劇、紙芝居 ほか

対象 市内在住の就学前の子どもと保護者

定員 各200人(申込多数の場合は抽選)

申込・問合先 9月9日(金)(必着)までに申込用紙に必要事項を記入し、泉佐野市民生委員児童委員協議会(泉佐野市社会福祉協議会内 ☎464-2259 Fax462-5400)へ
 ※参加無料。申込用紙は、社会福祉協議会、市役所子育て支援課、保育所、レイクアルスタープラザ・カワサキ生涯学習センター、保健センターなどにあります。



3回食の頃からの離乳食講習会(予約制)

鉄が不足する頃です、上手に鉄分を摂れる、手づかみ食へのメニューを紹介します。

日時 9月29日(木) 午後1時30分～3時(受付:1時15分～)

定員 15人(先着順) **持ち物** 母子健康手帳

場所・申込・問合先 保健センター

※「スタートの頃から」の次回は10月実施予定。離乳食講習会後赤ちゃん相談会もしています。体重計測が自由にできます。

乳児の結核予防接種 (BCG)

日時 9月15日(休) 午前9時30分～11時

対象 平成27年9月16日～平成28年4月16日生まれの乳児

持ち物 予診票、母子健康手帳(忘れると接種できません)

場所・問合先 保健センター

毎月19日は「食育の日」

食事バランスガイドを利用しよう。
 1日に野菜は5皿(朝1皿・昼2皿・夕2皿)食べよう。
問合先 保健センター

問合先 人権推進課

互いに助け合う
 少子化が進む中、就労と子育ての両立は社会全体の課題です。父親と母親は互いに支え合って子どもを育て、職場は個々の状況や能力に応じた働き方を認め、男女ともに働きやすい環境をつくっていくことが大切です。

【互いに助け合う】

法律は、なぜ守られないのでしょうか。その背景には「長時間労働」や「性別役割分担意識」などが考えられます。日本は、残業が多く労働時間が長い上、有給休暇取得率も低いのが現状です。職場によっては休みを取りにくい雰囲気があり、「女性は家庭で育児や家事に専念すべきだ」などという古い価値観がまだまだ残るため、特に妊娠や育児で長時間働けない女性に対して厳しい視線が向けられるケースも多くあります。

【背景に長時間労働】

た例もあります。
 働く女性が妊娠や出産を理由に職場で不利な扱いを受けることが「マタニティ・ハラスメント(マタハラ)」として社会問題化しています。男女雇用機会均等法、育児・介護休業法は妊娠や出産、育児休暇などを理由とした不利益処分を禁じています。さらに平成26年、最高裁は「妊娠による同意のない降格は原則違法」とする判断を初めて示しました。
 昨年の厚生労働省の全国調査で、妊娠経験のある女性従業員のうち「マタハラを受けた経験がある」との回答が正社員で約22%あり、立場が弱い派遣社員では約49%に上ります。「迷惑」「辞めたら」などと圧力をかけられたり、解雇されたりした例もあります。

「マタハラを受けた経験のある人が
 正社員で約22%、派遣社員では約49%」
 深刻化するマタハラ

人権の広場



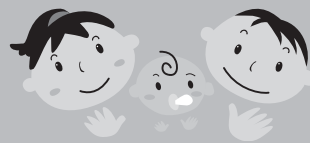

私立保育園・認定こども園（保育・教育）説明会

区分	園名	日時		電話番号
		保育	教育	
保育園	清和	10月24日(月)~28日(金) 午前10時~11時、 随時見学・相談(要予約)		462-0972
	ひかり	10月21日(金)まで(見学・相談など随時)		465-1447
	鶴原	10月5日(水)~7日(金) 午前10時~午後3時		463-0065
認定こども園	泉ヶ丘	10月24日(月)まで(日曜日、祝日除く) 午後1時~3時(要予約)	随時	463-0041
	上之郷	10月3日(月)~7日(金) 午前10時~正午(随時)	9月5日(月)~ 9日(金)(随時)	467-0793
	こども園 杉の子	10月21日(金)まで(土・日曜日、祝日除く) 午前10時~11時(要予約)	随時	464-0379
	なかよし	10月28日(金)まで 午前10時~正午(要予約)		464-5010
	泉佐野 すえひろ	10月15日(土) 午前10時~11時	9月17日(土) 午前10時~	466-0300
	下瓦屋	10月3日(月)~7日(金) 午前10時~午後3時(要予約)	随時	463-3359
	こども園 つばさ	10月26日(水)まで(土・日曜日、祝日除く) 午前10時~11時、午後1時~3時(要予約)		463-3713
	こだま	10月22日(土)まで(日曜日、祝日除く)(要予約)		464-2598
	泉佐野 ルーテル(*)	10月27日(木)まで(土・日曜日、祝日除く) 午前10時~11時、午後1時~3時(要予約)		463-1436
	あおい(*)	10月17日(月)~31日(月)(土・日曜日、祝日除く)(要予約)		464-3466
	ひねの(*)	10月3日(月)~21日(金)(土・日曜日、祝日除く) 午前10時~正午(要予約)		468-0345

各園の特色・保育内容などを説明します。直接各園へお越しください。(説明会が随時の場合、9月1日以降に、事前に各園へ時間などを確認のうえお越しください。)

私立保育園・認定こども園(保育)の入所受付について詳しくは広報10月号に掲載します。

認定こども園(教育)の願書受付は10月1日(土)です。(上之郷は10月3日(月)です。)※願書配布は各園の説明会終了後)

対象

●保育…保護者のいずれもが働いている、または病気などの理由で、家庭で保育できない市内在住の0~5歳児(平成23年4月2日以降に生まれた就学前児童)

●教育…3~5歳児(平成23年4月2日~平成26年4月1日の出生児)

問合先 各保育園・認定こども園

※詳しくは、各園に問い合わせてください。



(*)…泉佐野ルーテル・あおい・ひねの保育園は、平成29年4月から認定こども園に移行予定です。その他の保育園についても、今後認定こども園に移行する可能性があります。

しきじ がっきゅうせいざくひんてん 識字学級生作品展

市内の識字教室で、言葉や読み書きなどを学ぶ学級生の作品を多数展示します。ぜひ、ご覧ください。

期間 9月10日(土)~16日(金) 午前9時~午後5時 ※

16日は午後3時まで

場所 レイクアルスタープラザ・カワサキ

生涯学習センター1階 ロビー

問合先 生涯学習課 (☎469-7132)



男女共同参画ひろめ隊 月1ラジオ体操会 (健康マイレージ対象)

今月は、ご当地講師さんによる、女性のための人権・男女共同参画リーダー講座をします。ワークショップ「伝えてみよう!自分の気持ち」では、タイプ別対人行動の特徴も体験できます。気軽に参加してください。

日時 10月3日(月) 午前10時~正午 場所 南部市民交流センター本館

定員 15人(先着順)

講師 中村初美さん(男女共同参画ゲストティーチャー)

申込・問合先 人権推進課

※参加無料。服装は体操のできるもので





いずみさの昔と今 第249回

「和泉監（いずみげん）・和泉国の成立と

諸目（もろめ）遺跡」

古代の令制国（りょうせいこく）に基づく旧国の成立期（7世紀後半～8世紀初）において、和泉国は比較的後の段階で確定した行政区域です。泉佐野市を含む大阪府南部地域は、もと河内国の一部でした。しかし霊龜2（716）年に大鳥郡、和泉郡、日根郡からなる「和泉監」が設置されて河内国から独立し（続日本紀）、これが和泉国の前身となりました。「監」という行政単位は「国」に準ずるもので、天皇、皇族の離宮の行政事務を所管しました。和泉監は和泉地方に存在した「珍努（ちぬ）宮」「和泉宮」を管轄しましたが、和泉監のほかに「監」が置かれたのは吉野宮を管轄した「芳野監」だけで、たいへん特殊な行政区だったことがわかります。和泉監はその後、天平12（740）年に、いったん河内国内に編入され、天平宝字元（757）年に和泉国として独立し、以後は千年以上も続きました。

宮内庁が管理する正倉院文書には、天平10（738）年の和泉監正税帳（いずみげんしょうぜいちょう）が遺存しています。その内容は和泉監日根郡衙（ぐ

んが・郡の役所）における天平9（737）年度の正税「租税と出挙（すいこ）の利息」の収支報告書で、地方財政、管理法の実態のほか、正倉の配置、構造、規模などの具体的な様相を伝えていきます。さらにその当時に書かれた一次資料であること、改ざん防止のためほぼ全面に捺された「和泉監印」が、霊龜2（716）年5月に平城京の中央官庁から支給された印（続日本紀）である可能性が高いことなど、たいへんな資料的価値があります。

日根郡は近義（こぎ）郷、賀美（かみ）郷、呼喚（おほ）郷、鳥取郷の四郷（和名類聚抄（わみょうるいじゅうしょう））でみようるいじゅうしょう）で構成され、およそ現在の泉南地域、貝塚市から岬町までの地に相当します。これを管轄した日根郡衙の所在地については上之郷や、長滝の三軒屋（さんげんや）遺跡などが有力な候補地でした。ところが、平成24年に実施された長南小学校体育館の建替え工事に伴う諸目遺跡の発掘調査で、注目を集める成果が得られました。調査では奈良時代に属する複数の掘立柱建物跡が検出され、一般集落で

は持ちえない大型の土器類が多数出土しました。さらに全国でも類例のない須恵質の亀形土器も出土しています。これらの状況から諸目遺跡は古代の役所に関わる遺跡であると考えられます。諸目遺跡はその東に「日根荘日根野村荒野開発絵図」にも描かれた郡寺の可能性のある古代寺院、禅興寺跡が存在し、また古代の南海道からも近いと考えられる立地にあります。このことから、諸目遺跡は日根郡衙の一部を構成するもので、掘立柱建物群は正税を納めた正倉（しょうそう）とも考えられ、これらが和泉監正税帳の記載と深く関わりをもつ可能性が高まりました。



▼亀形土器

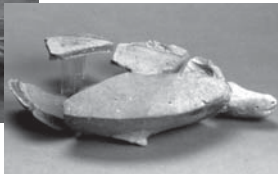

▲諸目遺跡の掘立柱建物群

秋季特別展 奈良の都と泉佐野

長南小学校の敷地にある諸目（もろめ）遺跡は、古代の役所に関わる遺跡であると考えられています。同じ頃の平城京と対比する形で出土した遺物をご紹介します。

期間 9月17日(土)～11月13日(日)
時間 午前9時～午後5時（入館は午後4時30分まで）
※入館無料

秋の館長講演会 奈良の都と古代の泉佐野

日時 9月24日(土)
午後1時30分～3時（受付：1時～）
定員 60人（先着順）
講師 田邊征夫（館長）
申込 9月1日(木)以降に直接または電話で
※受講無料

レイクアルスタープラザ・カワサキ歴史館いずみさの
☎469-7140 Fax469-7141

休館日 月曜日、祝日（祝日が月曜日の場合はその翌日、日曜日の場合はその翌々日）
開館時間 午前9時～午後5時
（入館は午後4時30分まで）
入館料 無料

◆歴史館いずみさのFacebookで情報発信中！
<http://www.facebook.com/rekishikan.izumisano/>
特別展、講演会の他にも、考古学講座やワークショップなどのイベント情報を発信しています。ぜひご覧ください！



市立
図書館

【レイクアルスタープラザ・カワサキ中央図書館】
 5日(月)、12日(月)、20日(火)、26日(月)、29日(木)は休館
 開館時間 午前9時30分～午後7時(日曜・祝日は午後5時まで)
 ☎469-7130 Fax469-7131
【佐野・長南公民館 図書室】
 毎週月曜日、20日(火)、22日(祝)、29日(木)は休館
 利用時間 午前9時30分～午後5時
 佐野公民館 図書室 ☎463-6035
 長南公民館 図書室 ☎465-1101



わたしの好きな本・
私のお気に入りの1冊

あなたの好きな本、お気に入りの本を紹介してみませんか？紹介する本は絵本やおはなしなど、ジャンルを問いません(コミックは対象外)。応募作品はレイクアルスタープラザ・カワサキ中央図書館で展示します。
応募資格 0歳～19歳
申込 9月1日(木)～10月16日(日)に各図書館窓口で(1人1冊)。応募要項・応募用紙は市立図書館ホームページ (<http://library.city.izumisano.lg.jp/>) からダウンロードもできます。



おはなし会

絵本の読み聞かせ、手遊びなどをします。
日時 9月7日(水)・21日(水)、10月5日(水) 午前11時～11時30分
場所 レイクアルスタープラザ・カワサキ中央図書館 2階視聴覚室
 ※申込不要、参加無料

土曜子どもシアター

日時 9月10日(土) 午後2時～
場所 レイクアルスタープラザ・カワサキ中央図書館 2階視聴覚室
内容 「大決戦！超ウルトラ8兄弟」(97分)
定員 80人(先着順)
 ※申込不要、参加無料

新着図書案内

【一般書】

▶熊楠の星の時間(中沢新一) ▶奔走老人(谷川 洋) ▶日本人の9割が誤解している糖質制限(牧田善二) ▶大人にいい服(中野ユカリ) ▶空港は誰が動かしているのか(轟木一博) ▶いまずぐ使える海釣り図解手引 ▶姉・米原万里(井上ユリ) ▶難民調査官(下村敦史) ▶小説王(早見和真)

【児童書】

▶博物館のひみつ ▶恐竜の骨(ロブ・コルソン) ▶もののけ屋(廣嶋玲子) ▶プリンちゃんどだいふくくん(とよた かずひこ) ▶しましまかしてください(林なつこ) ▶ちっちゃなトラックレッドくんとグリーンくん(みやにし たつや)
 ※上記以外の新着図書については、お問い合わせください。

移動図書館 いちよう号巡回表 ※交通事情・天候などにより、遅れたり予定を変更したりする場合があります。

ステーション名	9月	10月	曜日	時間(午後)	ステーション名	9月	10月	曜日	時間(午後)	
末広小学校正門	21日	12日	水	1時00分～2時00分	府宮鶴原中央住宅集会所	9日 30日	21日	金	2時10分～3時10分	
長滝町会館	21日	12日		2時20分～3時20分	上瓦屋ちびっこ広場	9日 30日	21日		3時30分～4時30分	
上大木河原織布前	21日	12日		3時50分～4時30分	大木小学校運動場前	2日 23日	14日		1時10分～2時10分	
日根野小学校裏門	14日	5日 26日		1時10分～2時10分	府宮長滝住宅集会所	2日 23日	14日		2時40分～3時40分	
府宮泉ヶ丘住宅集会所	14日	5日 26日	木	2時40分～3時40分	府宮佐野台住宅 一斉清掃ゴミ置き場前	3日 24日	22日	土	1時15分～2時15分	
佐野台小学校東門	7日 28日	19日		1時25分～2時25分	貝田町会館	3日	22日		2時30分～3時10分	
下瓦屋保育園横	7日 28日	19日		2時45分～3時45分	新家町会館	3日	22日		3時30分～4時30分	
上之郷小学校裏門	1日	6日 20日		1時10分～2時10分	榎井西町若宮神社境内	10日	1日 29日		1時00分～2時00分	
安松町会館	1日	6日 20日		2時30分～3時10分	府宮羽倉崎住宅 中央集会所	10日	1日 29日		2時15分～3時15分	
西出町会館	15日	13日		2時20分～3時00分	湊町会館	10日	1日 29日		3時40分～4時30分	
府宮鶴原北住宅集会所	15日	13日		3時30分～4時30分	羽倉崎実行組合集会所(旧JA 大阪泉州羽倉崎支店) 駐車場	17日	15日		1時20分～2時00分	
日新小学校南門	16日	7日 28日		1時20分～2時20分 (*)	いこらも～る泉佐野 臨時駐車場	17日	15日		2時20分～3時20分	
野々地蔵町内会館	16日	7日 28日		金	2時50分～3時30分	北中ちびっこ広場	17日		15日	3時30分～4時30分
土丸長生会館	16日	7日 28日			3時50分～4時30分					

※9月24日の「貝田町会館」「新家町会館」は、祭礼会場のため休止します。
 (*) … 「日新小学校南門」は、10月より「1時10分～2時10分」に変更します。



【受付時間】

- レイクアルスタープラザ・カワサキ生涯学習センター、佐野・長南公民館
火～日曜日（祝・休日除く）午前9時～午後5時15分（日曜日は午後5時まで）
- 青少年センター 月～土曜日（祝・休日除く）午前9時～午後5時
- いずみさの女性センター 火～土曜日（祝・休日除く）午前9時～午後5時15分
- 北部・南部市民交流センター 本館 月～金曜日（祝・休日除く）午前9時～午後5時
- レイクアルスタープラザ・カワサキ歴史館いずみさの
火～日曜日（月曜日が祝日の場合開館し、翌日が休館）午前9時～午後5時
- J:COM末広体育館（市民総合体育館）
火～日曜日（月曜日が祝日の場合開館し、翌日が休館）午前9時～午後5時15分



※祝日の開館状況は各施設に問い合わせてください。
また、身体の障害などにより、配慮が必要な場合は申込時にお知らせください。

佐野公民館
☎463・6181
Fax 469・2243

文化・教養

文化・教養

文化・教養

■気象と災害について
いざという時のために、台風と地震と津波を詳しく知ろう！

日時 9月30日(金) 午前10時～正午

対象 16歳以上

定員 50人（先着順）

講師 大阪管区気象台気象防災部職員

申込 9月7日(水)以降に電話、FAXで ※受講無料

■男の料理教室
「目指せ達人！」
羽根つきぎょうざを焼こう！

日時 10月7日(金)
午前10時～午後1時

メニュー ぎょうざ、わかめスープ、ごはんなど

対象 16歳以上の男性

定員 15人（先着順）

講師 保健センター管理栄養士

材料費 600円

持ち物 エプロン、ふきん、三角巾

申込 9月13日(火)以降に電話、FAXで。材料費の納入・キャンセルは9月30日(金)まで

■ベネチアンガラス
アフセサリー講座
ベネチアの伝統工芸である「ベネチアンガラス」を使った美しいペンダントを作りましょう！作品は焼き上がり後、佐野公民館へ取りに来ていただきます。

日時 10月18日(火) 午前10時～正午

定員 16人（先着順）

講師 井口 猷さん（ベネチアンガラスフュージングインストラクター）

材料費 1,500円（チェーン付き）

持ち物 ウェットティッシュ

申込 9月6日(火)以降に電話、FAXで。材料費の納入・キャンセルは10月9日(日)まで

※一時保育（1歳6カ月以上・定員2人・先着順）あり、希望者は申込時に



魔法の一本針編物クラブ
編み物をして楽しい時間を過ごしましょう。直接佐野公民館へ見学にお越しください。

日時 第1～3金曜日
午後1時～3時

南部市民交流センター 本館
☎466・1641
Fax 466・4744

■かんたん手づくり講座
「ネコのブローチ」
（健康マイレージ対象）
思わず笑顔になりそうなブローチを作ってみませんか。

日時 9月23日(金) 午後1時～3時

定員 20人（先着順）

講師 崎山壽美子さん

材料費 300円

持ち物 裁縫道具、手芸用ボンド、筆記用具

申込 9月1日(水)以降に本人が電話、FAXで



■健康料理教室
「楽しく作って健康に⑥」
「ビタミンの通になろう」
（健康マイレージ対象）

日時 9月29日(木)
午前10時～午後1時

メニュー 肉まん、回鍋肉、エビ団子、千切り野菜の卵スープ、きゅうりとクラゲの辛子和え

対象 自身や家族の健康のために

■手づくりお菓子の教室
「ポップオーバーほか一品」
型から「はじけ出す」という意味にちなんだ、パンのような食べ物です。カスタードクリームを添えて召し上がり。

日時 10月3日(月) 午前10時～正午

定員 15人（先着順）

講師 木村明美さん

材料費 1,000円

持ち物 エプロン、マスク、三角巾、ふきん、筆記用具、持ち帰り用容器

申込 9月15日(水)以降に本人が電話、FAXで



栄養や料理を学びたい人
定員 22人（先着順）
講師 三澤律子さん（管理栄養士）
材料費 800円

持ち物 エプロン、マスク、三角巾、ふきん2枚、筆記用具

申込 9月1日(水)以降に本人が電話、FAXで



文化・教養 (つぎ)

**ライフスタイルプラザ・カワサキ
生涯学習センター**
☎4699・71220
Fax 4699・71211

■多肉植物の寄せ植え講座

手のひらサイズでアレンジできて、肉厚な見た目とフニフニした感触が可愛くて人気がある多肉植物の寄せ植えをしながら、水やりや育て方のコツも学びます。
日時 9月28日(木)
午前10時30分～午後0時30分
定員 24人(先着順)
講師 りんくう公園管理事務所スタッフ

材料費 1,000円(鉢代含む)
持ち物 持ち帰り用袋(直径19cmの鉢が入るもの)、花はさみ、手拭き用タオル
申込 9月6日(火)以降に電話、FAXで。材料費の納入・キャンセルは9月21日(木)まで
※一時保育(1歳6カ月以上・定員2人・先着順)あり、希望者は申込時に



**■うたごえ喫茶 part5
〜みんなで楽しく歌いましょう〜**

初めての人大歓迎! 生演奏をバックに、思う存分好きな歌をうたいましょう! 一緒に楽しい2時間を過ごしましょう。
日時 9月30日(金)
午後1時30分～3時30分
定員 60人(先着順)
講師 貴志雅世さん、鎌田健次さん

資料代 300円
持ち物 飲料水、マラカスやタンバリン(あれば)
申込 9月7日(水)以降に電話、FAXで
※申込初日は、同じ世帯の人のみ同時受付可



**■おもてなし語学講座(全4回)
〜中国語で道案内〜**

ここ数年、中国語圏の観光客が急増しています。街中で接する場合に役立つ簡単な中国語を学んで、国際交流を図りましょう!
日時 10月6日(木)・13日(木)・20日(木)・27日(木) 午前10時～正午
定員 20人(先着順)
講師 呉 鴻雁さん
資料代 1000円
申込 9月8日(土)以降に電話、FAXで
※ICレコーダーなどの録音機器の持込可

長南公民館
☎4655・0786
Fax 4655・1103

**■クレイフラワー
〜ポケットティッシュケースに
飾り付け〜**
樹脂粘土で作るお花です。
日時 9月25日(日) 午後1時～3時
対象 16歳以上
定員 16人(先着順)
講師 西山美鈴さん
材料費 1,000円
申込 9月6日(火)以降に電話、FAXで。材料費の納入・キャンセルは9月17日(土)まで



**(二財) 泉佐野みどり推進機構
りんくう中央公園**
☎4699・3332

■癒されweek

開催日(9月)	講座名
① 15日(木)	アメリカンフラワー
② 20日(火)	プリザーブドフラワー
③ 23日(金)	パーソナルカラー診断

①: 午前10時～午後0時30分
②③: 午前10時30分～午後0時30分
● 午後1時30分～3時30分
定員 各12人(先着順)
講師 ① 後藤昭美さん(キャンディポム) ② 太田知佳子さん (アトリエフルル癒〜美クラブ) ③ 砂田里美さん (ハートルージュ癒〜美クラブ)
受講料 各2,500円
持ち物 ①②) はさみ、持ち帰り用袋
申込 各開催日の3日前まで

**■絵手紙教室
〜ダンボールで額作り&
絵てがみ〜**
日時 9月19日(祝)
午後1時30分～3時30分
定員 12人(先着順)
講師 前河直子さん (ゆーもあーと)

受講料 1,500円(材料費含む)
申込 9月16日(金)まで

**■コーティングフラワー教室
〜コーティングフラワーのお花
いっぱいエレガントなリース〜**
サイズは30cmです。
日時 9月29日(木)
● 午前10時30分～午後0時30分
● 午後0時30分～2時30分
定員 各12人(先着順)
講師 田川敦子さん (ソニアフラワー講師)

受講料 2,000円(材料費含む)
申込 9月26日(月)まで

青少年センター
☎4622・2939
Fax 4644・0409

**■秋のガーデンボード
〜多肉種&観葉植物〜**
日時 10月1日(日)
午後1時30分～3時
対象 小・中学生
定員 20人(先着順)
材料費 380円
申込 9月5日(月)以降に電話で。材料費の納入・キャンセルは9月26日(月)まで



文化・教養

相談

健康

福祉

歴史

スポーツ

その他

文化・教養 (つづき)

各種文化・教養

■icaおもてなし語学研修

外国人旅行者の増加に伴い、外国語の必要性が高まっています。英会話のコツを学び、シヨップでの接客や道案内などすぐに役立つ表現を練習(初心者向け)します。
日時・コース (全3回)
 9月21日(水)・28日(水)、10月5日(水)
 ●シヨップ向け:
 午後1時20分～2時50分
 ●一般向け:午後3時～4時30分

対象 シヨップなどで接客業務をしている人、困っている外国人観光客の手助けになりたい人
定員 各10人(先着順)
講師 icaおもてなし語学研修コーチ
受講料 2,000円
 (テキスト代含む)

場所・申込・問合せ 月・土曜日、祝日除く午前10時～午後5時に電話、FAXまたはeメールでNPO法人泉佐野地球交流協会(ica) (大西1丁目16番5号) 464-7201 Fax 464-7177 eメール: ica@icagr.jp)へ



文化・教養 相談

■関西学院グリークラブ

合唱コンサート

日時 9月25日(日) 午後2時～5時
場所 エブノ泉の森大ホール
出演 関西学院グリークラブ、熊取青少年女合唱団、混声コーラスそよかぜ

主催 関西学院同窓会関空支部
後援 泉佐野市教育委員会、泉南市教育委員会、阪南市教育委員会、熊取町教育委員会、田尻町教育委員会、岬町教育委員会

問合せ 関西学院同窓会関空支部事務局(山下) ☎090-3335336(17)

※参加無料。当日券については事務局へ問い合わせてください。



■第400回観の会

日時 9月15日(木) 午後3時30分～5時

※毎月第3木曜日開催
場所 佐野公民館

テーマ 統一観の会 40年を振り返る

話す人 岡村親一郎さん
問合せ 岡村(☎464-7723)

※申込不要、参加無料



相談

■高齢者・障害者の

人権あんしん相談

～みんなの人権110番～
 いじめ、いやがらせ、虐待など

高齢者・障害者への人権問題について、人権擁護委員や法務局職員が相談を受けます。

日時 9月5日(月)～9日(金)

午前8時30分～午後7時

●9月10日(土)・11日(日)

午前10時～午後5時

相談電話番号

☎0570-003-110

(ぜひぜひみんなのひやくとおぼん)

問合せ 大阪法務局人権擁護部

(☎06-6942-9496)

※相談無料、秘密厳守

■女性弁護士による

女性のための特設法律相談

配偶者、パートナーなどからの「暴力」(ドメスティック・バイオレンス、ストーカー、セクシュアル・ハラスメント、性暴力、性犯罪)被害に関する相談や、離婚に関する相談を受けます。

日時 9月30日(金) 午後1時～5時

※1人25分

場所 熊取町立総合保健福祉センター(熊取ふれあいセンター)

対象 泉佐野市・泉南市・阪南市

健康 福祉

歴史

スポーツ

その他

熊取町・田尻町・岬町在住・在勤者

定員 8人(先着順)

協賛 国際ソロプチミスト大阪・りんくう

申込・問合せ 9月7日(水) 午前9時以降に電話で熊取町人権推進課(☎452-1004)へ

※相談無料。一時保育(1歳～就学前)あり、希望者は申込時に(締切:9月20日(火))

■法務局休日相談所

法務局職員、法テラス契約弁護士、司法書士、土地家屋調査士、公証人、人権擁護委員が相談を受けます。

日時 10月2日(日) 午前10時～午後4時(受付:午後3時まで)

場所 大阪法務局本局(大阪市中

中央区谷町2丁目1番17号)

内容 登記、供託、戸籍、国籍、人権、遺言など

※申込者優先。9月1日(日)以降に電話で

同時開催

【弁護士相談】

定員 16人(先着順)

申込 9月1日(日)以降に電話で

問合せ

大阪法務局民事行政調査官室

(☎06-6942-9452)

※相談無料、

秘密厳守

秘密厳守



■無料公証相談

遺言、任意後見、離婚に伴う養育費の支払い、金銭消費貸借、土地建物の賃貸借契約などの公正証書に関する相談や離婚時の年金分割の合意書、会社定款、確定日付などの相談に応じます。

日時 10月5日(水) 午後1時～4時

場所 市役所1階相談室

相談員 府下の公証人

問合せ 江戸堀公証役場

(長井) ☎06-6443-9489)

※府下の各公証役場では、平日午前9時30分～午後4時30分に無料公証相談を受け付けています。

■男性のための電話相談

匿名で相談できます。専門の男性相談員が応じます。

日時

●第2・3土曜日:午後5時～9時

●その他の週の水曜日:午後4時～8時

(年末年始除く。祝日の場合は他の週に振替)

相談電話番号

☎06-6910-6596

問合せ 府男女参画・府民協働課(☎06-6210-9321)

※相談無料、秘密厳守。詳しくは

ドーンセンターホームページをご覧ください。

ドーンセンターホームページを

ご覧ください。

ご覧ください。

ご覧ください。



相談(つぎ)

■アイヌの人のための相談

日時 月々金曜日

(祝日、12月29日～1月3日を除く)

午前9時～午後5時

相談専用電話(フリーダイヤル)

☎0120・771・208

問合先 公益財団法人 人権教育

啓発推進センター(☎03・577

7・1802)

※相談無料、匿名可、秘密厳守

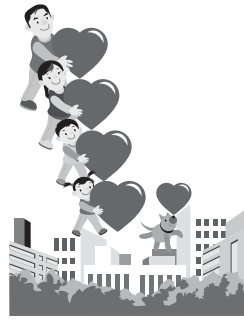

健康

長南公民館

☎4655・0786

Fax 4655・1103

■なごみのストレッチ講座

誰でも気軽に楽しめるストレッチ講座です。身体の歪みを直し、リンパの流れを良くして細胞を活性化させ、元気な身体作りを目指します。

日時 9月29日(木)

午前10時～11時30分

定員 16人(先着順)

講師 垣谷偉都子さん

(生涯学習ボランティア講師)

持ち物 マットまたは厚手のレジャーシート、飲料水、着替え(必要な人)

申込 9月7日(水)以降に電話、FAXで

※参加無料

■アロマテラピーで

セルフケア講座

〜手軽にできる

セルフマッサージュ

日時 9月30日(金)午後1時～3時

対象 16歳以上

定員 16人(先着順)

講師 石崎よしみさん

(AEAJ認定アロマセラピスト)

材料費 500円

持ち物 フェイスタオル

申込 9月6日(火)以降に電話、FAXで。材料費の納入・キャンセルは9月23日(金)まで



■手のツボでセルフケアできる!

ドゥワセラピー体験講座

ドゥワセラピーとは、マジックポイント(手のツボ)を刺激することで、脳へと伝わり血流が増加し、不調部位の筋肉をほぐし、痛みの緩和に効果があると言われています。

日時 10月16日(日)

午後1時30分～3時30分

定員 16人(先着順)

講師 仲尾真美代さん(アジアハンドセラピー協会インストラクター)

資料代 100円

申込 9月9日(金)以降に電話、FAXで

※雨天中止



保健センター

☎4633・6001

Fax 4611・4571

■ウォーキング会

「ウォーキング」で健康寿命を延ばしましょう!

日時 9月12日(月)

午前9時30分～10時30分

※雨天中止

集合場所 檀波羅公園(松風台西)交差点(西側)内の広場

コース 大細利池周回コース

対象 医師から運動を止められていない市内在住者

持ち物 タオル、飲料水

協力 ヘルスアップ推進員

※申込不要、参加無料。服装・靴は運動のできるもので



■りんくう市民フォーラム

〜歌も楽しめる、夜の市民講座〜

「コウノドリ」の荻田和秀医師とともに、がん検診の必要性を考えましょう。

日時 9月27日(火)

午後6時30分～8時

場所 りんくう総合医療センター 研修棟3階会議室

内容 荻田和秀さん(りんくう総合医療センター 医師)・谷口武さん(谷口病院 医師)などによる座談会「がん検診について語ろう」、保健師によるレクチャー「乳がんの自己検診をやってみよう」、Q&A、みんなで歌いましょう」

対象 市内在住・在勤者

定員 100人(先着順)

申込 電話で

※受講無料

■はじめてみよう!健康体操

【ロクトレ】

日時 9月28日(木)午前10時～11時

フルディックウォーキング

日時 9月29日(木)

午前10時～11時30分

※両手にポールを持つので、荷物はウエストポーチ・リュックなどにまとめてください。(ポールの貸出あり)

いづれも

対象 医師から運動を止められていない市内在住者

定員 20人(先着順)

持ち物 タオル、飲料水

申込 電話、FAXで

※参加無料。服装・靴は運動のできるもので

■元気に体操いちにいさん!

〜ロクトレ〜

日時 10月4日(火)

午前9時30分～10時30分

●午前10時40分～11時40分

※いづれか選択(同じ内容です)

対象 介護認定を受けていない65歳以上の市内在住者

定員 各15人(先着順)

持ち物 タオル、飲料水

申込 電話、FAXで

※参加無料。服装・靴は運動のできるもので

文化・教養

相談

健康

福祉

歴史

スポーツ

その他

健康(つぎ)

佐野公民館

☎4663・6181
Fax 4699・2243

■第10回 関節リウマチ医療相談会
最新治療・日常生活について

講演と相談会

日時 9月24日(土)午後2時～4時
(開場：1時30分)

※終了後、個別相談可

対象 市内在住者、リウマチ患者
および家族、介護関係者など

定員 70人(先着順)

講師 古妻達夫さん、南 尚孝さん、
有田勲生さん、常國秀平さん

申込 9月6日(火)以降に電話、FAXで ※受講無料

北部市民交流センター 本館

☎4664・5725
Fax 4699・2284

■脳とカラダを元気に!

元気いきいき体操 第3期

～肩こり・腰痛予防、

介護予防、認知症予防体操～

日時 10月4日～12月13日の毎週
火曜日(11月22日除く)

午前10時～11時20分(全10回)

対象 健康増進に興味のある人

定員 30人(先着順)

講師 西村光代さん

(三イフスポーツインストラクター)

受講料 2,000円

持ち物 タオル、飲み物、ヨガマット

文化・教養

相談

健康

福祉

歴史

スポーツ

その他

トまたはバスタオル

申込 9月6日(火)以降に申込書に
記入し、受講料を添えて事務所へ
※服装・靴は運動のできるもので

南部市民交流センター 本館

☎4666・1641
Fax 4666・4744

■気軽にエアロビクス!

年齢や経験を気にせず、気軽に
エアロビクスを楽しみましょう。

日時 9月17日(土)午前10時～11時

対象 医師から運動を止められて
いない人

定員 15人(先着順)

講師 堀田笑子さん

受講料 500円

持ち物 室内用の運動靴、ヨガ
マット、タオル、飲み物

申込 9月1日(休)以降に本人が電
話、FAXで

■介護予防講座
「健康サポート教室」
(健康マイレージ対象)

15分間のフットスパ(足浴)で
血行を促進し、リフレッシュしま
せんか?入浴困難な高齢者にお
すすめです。

日時 9月27日(火)

午後1時30分～3時

対象 おおむね60歳以上

定員 10人(先着順)

申込 9月1日(休)以降に本人が電
話、FAXで ※受講無料

りんくう総合医療センター

☎4699・3111
Fax 4699・7929

■生活習慣病予防教室

日時 9月8日(木)午後1時～2時

場所 3階大会議室

内容・講師 サルコペニアって
何?(内科医師)、排便コントロ
ールに關係する薬剤の種類と使用の
注意(薬剤師)

問合せ 地域医療連携室

※申込不要、受講無料

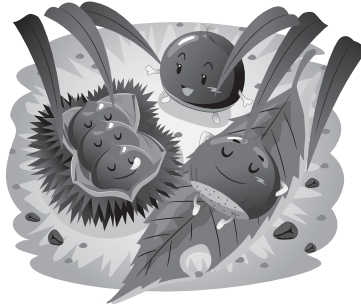

■市民大学健康講座 9月例会

「C型肝炎最前線」

健康相談も行いますので、気軽
に参加してください。

日時 9月17日(土)午後2時～4時

場所 3階大会議室

講師 大西 亨(消化器内科部長)

問合せ 地域医療連携室

※申込不要、受講無料

各種健康

■はじめまじょう介護予防!

銭湯で健康づくり

～転倒予防で健康長寿～

(健康マイレージ対象)

泉佐野浴場組合の協力で地域健康
教室(30分程度)を実施していま
す。終了後に無料で入浴もできま

す。終了後に無料で入浴もできま

問合せ 地域医療連携室

※申込不要、受講無料

開催日	場所	定員 (先着順)
9月8日(木)	白水湯 (鶴原2丁目6-25)	男女各20人
15日(木)	羽倉崎温泉 (東羽倉崎町6-10)	男女各25人
29日(木)	なごみ湯 (笠松1丁目3-23)	40人

対象

65歳以上の市内在住者と家族

問合せ 高齢介護課

※申込不要、参加無料



■第9回ピンクリボン大版

2016 女性がんの検診啓発

～ピンクリボンまつり in 大版～

今年で9回目を迎える、女性が
ん(乳がん・子宮がん)の検診啓
発PR活動のチャリティーイベン
トです。この機会に自身の健康に
ついて一緒に考えてみませんか。

開催日 10月16日(日)

問合せ 特定非営利活動法人

ピンクリボン大版

(富尾) ☎090・5463・8954

「チャリティーボウリング大会」

時間 午前10時30分～正午

場所

ピースボウルりんくうシークル店

参加費 2人1チーム

1,800円(靴代含む)

申込 氏名、性別、連絡先を記入
し、FAXでピースボウルりんく
うシークル店(Fax 4699・153
8)へ

「その他イベント」

時間 午前11時～午後4時

場所 りんくうタウン駅りんくう
パピリオ星の広場ほか

内容 少年少女合唱団による合
唱、各種団体による演奏・ダンス、
乳がんのしこり体験など

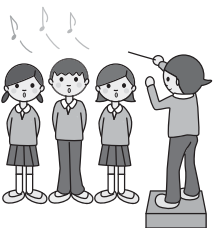



福祉

いずみさのファミリーサポートセンター
 ☎463・33530

子育ての手助けが必要なときに備えて、ぜひ入会登録してください。
 ※登録無料

登録手続場所
 ファミサポ、子育て支援課、交流会会場、4カ月・1歳6カ月健康診査会場（保健センター）

いずれも
 申込は午前10時～午後4時

■産後のケア
【産後ヒラティス】
 体幹を整え、産後の姿勢改善を図ります。

開催日 9月9日(金)
講師 奥野美恵さん（助産師）

【産後ヨガ】
 姿勢を良くし、体調を整えます。

開催日 9月16日(金)
講師 金沢久美子さん（助産師）

いずれも
時間 午前10時30分～11時30分
場所 次世代育成地域交流センター 多目的室

対象 産後1カ月以降の母親（赤ちゃんと一緒に受講可）

定員 20人（先着順）
参加費 300円

（会員100円・当日入会可）
持ち物 大きめのバスタオル、飲み物、汗拭き用タオル
申込 9月1日(木)以降に電話で※服装は動きやすいもので。参加者5人以上で開催

■お母さんの憩いの場
 Mamma cafe [SORRISO BEATO] (ソッリーノ・ビエート：至福の微笑)
 子どもを連れての参加もOK!

日時 9月9日(金)・23日(金)
 午前10時～午後2時(出入り自由)
場所 次世代育成地域交流センター 料理室・和室

対象 妊娠中・育児中の人
参加費 各200円
 （会員100円・当日入会可）

持ち物 弁当（必要な人）
 ※申込不要

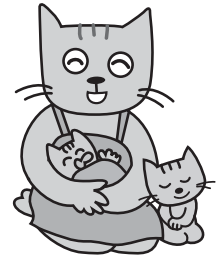

■ファミサポ交流会「のいち」
 ～ミニ運動会～

親子でからだを動かし、楽しい時間を過ごしませんか？会員でない人も参加してください。当日、入会の手続もできます。

日時 9月15日(木)午前10時～正午

場所 レイクアルスタープラザ・カワサキ生涯学習センター 多目的室
対象 市内在住・在勤の親子
参加費 200円
 （会員無料・当日入会可）
 ※申込不要



■親子の絆を深める
 ベビータッチケア&アロマ
 ～触れることは愛を伝えること～

開催日 9月15日(木)・24日(土)
【ベビータッチケア】
時間 午前10時30分～正午

対象 2カ月～1歳の子どもと保護者
定員 各8組（先着順）
持ち物 バスタオル

【自然の香りの石鹸作り】
時間 午後1時30分～3時

対象 就学前の子どもと保護者
定員 各10組（先着順）
持ち物 牛乳パック

いずれも
場所 次世代育成地域交流センター 和室・料理室
講師 きたがわひろみさん
 （KAF認定講師）

参加費 各800円
 （会員600円・当日入会可）
申込 9月5日(月)以降に電話で※正午～午後1時30分にお茶会あり（弁当持参、参加し出入り自由。お茶会のみ参加は100円。香りの足湯を用意しています。）

■育児ママのメイクアップ講座
第3回 簡単リフトアップ
 マッサージ講座

～夏の暑さ&疲れをリセット～
 メイクレッスン（1時間）の後、ティータイトム&質問コーナーを行います。
 ※子どもを連れての参加可

日時 9月30日(金)午前10時～正午
場所 次世代育成地域交流センター 多目的室

定員 20人（先着順）
講師 川口佳奈子さん・小松朋子さん・辻井知恵さん
 （POLA THE BEAUTY）

持ち物 スタンドミラー、フェイスタオル、髪留め

申込 9月12日(月)以降に電話で※参加無料

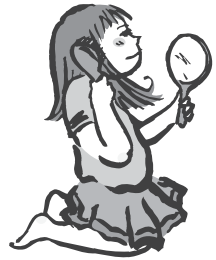

泉佐野市
社協地域包括支援センター
 ☎464・2977
 ☎462・5400
 Fax 462・5400

■オレンジカフェいずみさの
 認知症の人やその家族、認知症に関心のある市内在住・在勤者を対象に、専門職と互いに交流できる茶話会です。

日時 9月16日(金)
 午後1時30分～3時30分
 ※出入り自由
場所 社会福祉センター3階
 ※申込不要。コーヒー・紅茶などを100円で提供します。

■介護支援サポーター研修会
 社会参加と、自らの生きがい・健康づくりのために、介護施設などで話し相手や行事補助などの活動をしてみませんか？
 活動後はポイントがつき、年間最大5,000円受け取れます。

日時 9月27日(火)
 午後1時30分～3時30分
場所 社会福祉センター2階会議室

内容 介護支援サポーターについて、認知症の理解ほか
対象 介護保険の要介護・要支援認定を受けていない65歳以上の市民
申込 9月23日(金)までに電話、FAXで
 ※受講無料

文化・教養

相談

健康

福祉

歴史

スポーツ

その他

福祉(つづき)

子育て支援センター

つくしんぼ
☎469・0660
Fax 469・0670

あそびの広場

～運動会～

日時 10月7日(金)

午前10時30分～11時15分

場所 レイクアルスタープラザ・カワサキ生涯学習センター

対象 就学前の子どもと保護者

※申込不要、参加無料



各種福祉

■愛の献血(400ml限定)

日時 9月11日(日)

午前10時～午後4時

場所 いこらも～る泉佐野

問合先 障害福祉総務課



■ボランティアの集い

日時 9月28日(水)

午後1時30分～3時30分

※出入り自由

場所 社会福祉センター3階

問合先 社協ボランティアセンター(☎464・2259)

※ボランティアセンターの開館は

平日の午前9時～午後5時です。

気軽に利用してください。



■RUN伴(認知症啓発運動)

RUN伴(ランとも)とは、認知症の人や家族、支援者、一般の人が少しずつつりレーをしながら、一つの標(たすき)をつなぎ、ゴールを目指すイベントです。今年は北海道・北見市から沖縄・那覇市までリレーされます。泉佐野市には10月2日に標が到着します。記念行事にぜひ参加してください。

日時 10月2日(日)

午後1時30分～2時30分

場所 市役所西側道路

問合先 泉佐野市RUN伴実行委員会(中野☎080・4080・3611)

※雨天決行

(気象状況によっては中止)

■高齢者ふれあい交流会

(敬老大会)

市内の保育園や高齢者がふれあい、交流を行う催しです。ぜひ参加してください。

日時 10月13日(木)午前10時30分～

(開場:9時45分)

場所 エブノ泉の森大ホール

内容 式典、保育園児による歌・踊り、泉佐野市長生会連合会による演芸大会など

対象 60歳以上の市内在住者

問合先 高齢介護課

※申込不要、参加無料。会場内は飲食ができません。



レイクアルスタープラザ・カワサキ歴史館いずみさの

☎469・7140
Fax 469・7141

■土曜れきし館ワークショップ

【紙すきで】

手作りハガキをつくろう!

牛乳パックを材料に、紙すきをしてみよう!

日時 9月10日(土)

午後2時～3時30分(最終受付)

所要時間 約30分

定員 20人(先着順)

※申込不要、参加無料。未就学児は保護者同伴で

「チリメンモンスターをさがそう!」

さがそう!

さしわだ自然資料館の人気ワークショップ「チリモン」が歴史館にやってくる!チリメンの中から生物を探し出して、キミだけのコレクションを完成させよう!

日時 10月1日(土)午後2時～

午後3時、午後4時

定員 各15人(先着順)

協力 さしわだ自然資料館

申込 9月6日(火)以降に直接または電話で

※参加無料。未就学児は保護者同伴で

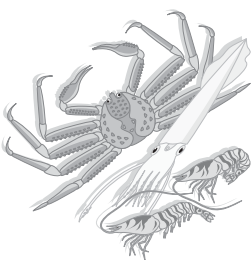

■中世史講座

第2回 九条家―日根荘を成立させた貴族

日時 9月17日(土)午後1時30分～3時(受付:1時～)

定員 60人(先着順)

講師 吉村達也

(ミュージアムスタッフ)

申込 9月1日(木)以降に直接または電話で

※受講無料

泉佐野ふるさと町屋館

(旧新川家住宅)
☎469・5673
Fax 469・5673

■小中学生の陶芸体験

馬の置物をつくります。

日時 9月17日(土)午前10時～正午

定員 10人(先着順)

参加費 1,000円

申込 9月10日(土)・11日(日)の午前10時～午後4時に

※小学1～3年生は保護者同伴で

■恒例朝市

日時 9月17日(土)

午前10時～午後1時

■ふるしき手づくりマーケット

日時 9月17日(土)

午前10時～午後4時

※申込不要、入場無料

■新川家教室

●木彫り教室:9月9日(金)

午前10時～午後1時

●フルート教室:9月15日(木)

午後1時30分～午後2時

●仕舞・謡曲:9月20日(火)

午後2時～午後3時

申込 開催日の3日前まで





スポーツ

■テニスの日無料レッスン

開催日 9月22日(祝)

コース・時間

①硬式テニス：午前9時～11時

②ソフトテニス：午前10時～正午

場所 りんくう中央公園テニスコート(①1・2番コート ②5番コート)

対象 小学生以上の市内在住者

定員 ①30人 ②10人 (初心者に限る)

講師 泉佐野市テニス協会、泉佐野市ソフトテニス協会

申込 9月11日(日)当日消印有効

までに、往復ハガキの往信用に住所、氏名、年齢、電話番号、希望コース(硬式テニスまたはソフトテニスの区分)を、返信用に住所、氏名を記入し、☎5998・0032 新安松1丁目1番22号 J・C・O M末広体育館内「テニスの日無料レッスン」係へ

問合せ先

①総合 (☎090・8758・8921)

②清水 (☎090・3945・7608)

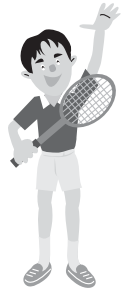

その他イベント

■府宮 泉佐野丘陵緑地

「秋の昆虫観察会」

大阪府立大学から昆虫に詳しい講師を招いて観察会を行います。

日時 9月19日(祝)

午前9時50分～正午

※雨天中止(前日の午後1時に決定)

場所 府宮 泉佐野丘陵緑地 (上之郷90番地)

※パークセンター集合。無料駐車場あり

定員 20人

(申込多数の場合は抽選)

持ち物 飲み物、軍手、タオル

※パークセンター内に自動販売機あり。服装は長袖・長ズボン・運動靴または長靴で

申込・問合せ先 9月13日(火)まで(月曜日除く)の午前9時30分～午後4時(9月13日は午後3時まで)に電話で泉佐野丘陵緑地パークセンター(☎467・2491)へ

※参加無料。ホームページ(<http://izumisano-kyunyo.jp/>)からも申込可



■稲刈り体験・見学会

秋晴れの下、下瓦屋南の田んぼで稲刈りを体験してみませんか。

親子で参加できます。

日時 10月5日(水)午前11時～正午

※雨天順延

場所 下瓦屋南ほ場整備地区の田んぼ(下瓦屋青少年広場西側)

申込 雨天順延の場合の連絡先

氏名を記入しFAX (Fax 463・2147)で

問合せ先 下瓦屋地域協議会(稲刈り担当) ☎090・8828・9878

※参加無料。服装、靴は汚れてもよいもので

■拉致被害者救出へ、怒りを込めて!

「大阪府民の集い」

日時 10月8日(土)

午後0時40分～3時(開場：正午)

場所 大阪市中央区民センター(地下鉄堺筋線・中央線堺筋本町駅③号出口から東へ100m)

内容 「オープンニング・ミニコンサート」山口采希さん(シンガーソングライター)、講演「拉致事件から日本人が学ぶこと(仮題)」高世 仁さん(ジャーナリスト)

登壇者(予定) 飯塚繁雄さん(家族会代表・田口八重子さんの兄)、飯塚耕一郎さん(家族会事務局次長・田口八重子さんの長男)、有本明弘さん(有本恵子さんの父、特定失踪者家族のみなさん)

定員 500人(先着順)

申込・問合せ先 リーフレット裏面の参加申込書に必要事項を記入しFAX、郵送またはホームページ(<http://osaka-beribon.org/>)で大阪ブルーリボンの会(☎541・0057 大阪市中央区北久宝寺町1丁目5番6号 堺筋本町アーバンライフ603号 ☎06・6121・2306 Fax 06・6121・2307)へ

※参加無料

■泉州下水道フェスティバル

2016

「あなたの知らない世界、下水道」大阪府や泉州地域のイベントキャラクターも集まるので、ぜひお越しください。

日時 10月29日(土)

午前10時～午後0時40分

※小雨決行

場所 北部水みらいセンター(泉北郡忠岡町新浜3丁目)

内容 チリメンモンスター、水処理想見学、下水道の話、微生物観察

定員 100人



(申込多数の場合は抽選)

※小学生以下は保護者同伴で。大人のみの参加可

主催 南大阪湾岸流域下水道事業連絡協議会、大阪府南部流域下水道事務所

協力 きしわだ自然資料館 (岸和田市教育委員会)

後援 一般財団法人都市技術センター

申込・問合せ先 9月1日(木)～30日(金)(午後5時必着)にハガキ、FAXまたはeメールに、代表者の氏名、郵便番号、住所、電話番号、参加人数(大人の人数、子どもの人数・学年)を記入し、☎597・0095 貝塚市港25番地 大阪府南部流域下水道事務所「フェスティバル参加係」(☎4387・4006 Fax 4380・8237 eメール：nambugesui-p22@sbox.pref.osaka.jp)へ。

※参加無料。詳しくはホームページ(<http://www.pref.osaka.jp/nambugesui/sensufes/>)をご覧ください。



文化・教養

相談

健康

福祉

歴史

スポーツ

その他

第71回 市民健康ハイキング (健康マイレージ対象)

日時 10月23日(日) 午前9時～午後5時 (予定)

※雨天決行 (雨具必要)

集合・解散場所 市役所玄関前

※目的地までバスで移動

行き先 真田丸ゆかりの茶臼山から天王寺動物園
(大阪市・約4km)

対象 市内在住者

定員 80人 (申込多数の場合は抽選)

参加費 1人1,000円

申込・問合せ先

9月26日(月) (必着) までに、往復ハガキに参加者全員の住所、氏名、年齢、電話番号を記入し、☎598-8550 泉佐野市役所 国保年金課「第71回 市民健康ハイキング」係へ
※1枚のハガキで4人まで申込可。重複、1枚で5人以上、往復ハガキ以外での申込は無効

公開抽選会 9月28日(水) 午前10時～ 市役所 4階庁議室
※返信ハガキで結果をお知らせします。(当選者の参加費納入期限：10月14日(金))



KITフェスティバル

熊取町・泉佐野市・田尻町 (略して「KIT」) の「ええもん、うまいもん」が大集合!

約40店の地域出店ブースと様々なステージイベントで、食べて、見て、知って、ふれあって、体験して、心もお腹も大満足な一日を!

ご当地景品が当たるビンゴ大会も開催します。

日時 9月11日(日) 午前10時～午後4時

※雨天決行、荒天中止

場所 いこらも～る泉佐野 臨時駐車場

問合せ先 公益社団法人 泉佐野青年会議所 (☎463-3947 eメール: sano-jc@rinku.zaq.ne.jp)

※入場無料。一部有料ブースあり



採用・募集

大阪府都市競艇企業団 職員

受験資格 学校教育法による大学、短期大学、高等専門学校、高等学校を卒業した人 (来春卒業見込み含む) で平成3年4月2日～平成11年4月1日に生まれた人

採用予定日 来年4月1日

申込・問合せ先 10月1日(土)～7日(金) (当日消印有効) に郵送で☎559-0023 大阪市住之江区泉1丁目1-71ポートレース住之江内 大阪府都市競艇企業団総務課 (午前9時30分～午後5時 ☎06-6682-6230) へ

※申込書、試験要項はホームページ (<http://www.suminoe.gr.jp/>) からダウンロードできます。

防衛省 自衛官など

【防衛大学校学生】

●修学年限4年、卒業後1年で幹部に任官

●広大なキャンパスと充実した研究施設

受付期間

●推薦・総合選抜…

9月5日(月)～9日(金)

●一般前期…9月5日(月)～30日(金)

●一般後期…

来年1月20日(金)～29日(日)

【防衛医科大学校医学科学生】

●修学年限6年、医師免許取得後幹部に任官

●他の大学にない魅力あふれる学生生活

受付期間 9月5日(月)～30日(金)

【防衛医科大学校看護学科学生

(自衛官候補看護学生)】

●修学年限4年、看護師免許取得後幹部に任官

●看護師国家試験合格率はほぼ100%

受付期間 9月5日(月)～30日(金)

いずれも 応募資格

日本国籍を有する高卒 (来春卒業見込み含む) ～21歳未満の人

問合せ先

自衛隊大阪地方協力本部 岸和田地域事務所 (☎426-0902)

※詳しくは問い合わせてください。



くらしの情報掲示板

第20回

ザ・まつり in Izumisano

平成8年に産声を上げて以来、20回目の開催を迎えることとなりました。郷土の伝承文化と新しい「まつり」文化を一層盛り上げ、市民交流の輪を広げましょう。

日時

9月25日(日) 午前11時～午後4時

場所 泉佐野センタービル周辺

問合せ 泉佐野祭礼委員会
(☎452-0580)



下水道施設調査へご協力を

公共下水道施設の円滑な維持管理に必要な下水道台帳を作成するために、道路内に埋設している公共下水道管・マンホール、個人の敷地内に設置している市管理の公共マスなどの調査を実施します。みなさんのご協力をお願いします。

調査期間 9月～来年1月

調査委託会社 国際航業(株)

問合せ 下水道整備課
(☎450-3402)

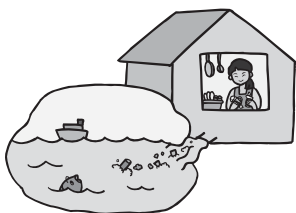

りんくう公園の都市計画変更説明会と公聴会

府では、りんくう公園の都市計画変更を検討しています。

【説明会】

日時 9月14日(水) 午後3時～、午後7時～(同じ内容です)

場所 南部水みらいセンター(泉南市りんくう南浜1番地)

※申込不要。駐車スペースに限りがありますので、車での来場はなるべくお控えください。

【公聴会】

日時 10月12日(水) 午後3時～

場所 府庁別館7階
(大阪市中央区大手前2丁目)

申込 9月15日(木)～29日(木)(必着)に公述希望者は公述申出書を直接または郵送で、傍聴希望者はハガキまたはeメール(keikakusuishin@sbox.pref.osaka.lg.jp)に住所、氏名、電話番号、公聴会傍聴希望の旨を記入し、☎540-8570 大阪市中央区大手前2丁目 大阪府計画推進課へ
※公述申出書は府 計画推進課に設置。ホームページ(http://www.pref.osaka.lg.jp/sokei/kocho_index/youshiki_top.html)からダウンロードもできます。

いずれも

問合せ 府 計画推進課
(☎06-6944-9274)

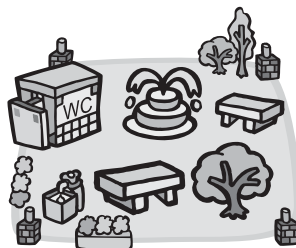

日本政策金融公庫 国の教育ローン

高校、大学などへの入学時・在学中にかかる費用を対象とした公的な融資制度です。子ども1人につき350万円以内を、固定金利(年1.9% [7月31日現在])で利用でき、在学期間内は利息のみの返済とすることができます。

詳しくは、「国の教育ローン」で検索していただくか、コールセンターへ問い合わせてください。

問合せ先

教育ローンコールセンター
(☎0570-008656 [ナビダイヤル])



泉佐野市社会福祉協議会 善意銀行(7月受付分)

- 10万円…人生道場
- ペットボトルキャップ136kg…全日本空輸関西西空港支店/Team KIXひまわり委員会
- 布3ロール…池藤織布(株)





このマークがついている画像は、スマートフォンなどのアプリをインストールすることで、動画も見ることができます。
※動画を見るには、右のQRコードより市のホームページ (<http://www.city.izumisano.lg.jp/shiho/AR.html>) にアクセスし、AR (拡張現実) 技術を使った無料アプリをダウンロードしてください。



このQRコードからもアクセスできます▲



いずみさの関空マリーナでマリンフェスティバル
「海の日」の7月18日(祝)、いずみさの関空マリーナにおいてマリンフェスティバルが開催されました。稚魚放流、キッズボート体験、ロープ体験のほか、関空周遊クルージングでは関空の間近で飛行機の離着陸も見ることができて、子どもたちは大はしゃぎ。昼食のカレーの味も格別でした。



社会を明るくする運動が開催
7月16日(出)、エブノ泉の森小ホールにおいて、「社会を明るくする運動」の一環として、社明運動の趣旨に賛同する多くのみなさんの参加により住民の集いが開催されました。オープニングの日根野中学校コーラス部の合唱にはじまり、歌手デュオPaix² (ペペ)のライブ&トーク、続いて、式典と小・中学生による社明作文の発表などが催されました。



市内の小学生が女子軟式野球全国大会へ
8月開催の「NPBガールズトーナメント2016」に出場する大阪代表「大阪ベストガールズ」に選抜された泉佐野レッドスターズ所属、市立日新小学校6年生の若生彩杏さんが、7月28日(休)に市役所に表敬訪問に来てくれました。市長からは、激励のことがばが贈られました。



Peachが関西航空少年団を受け入れ
7月28日(休)、関西空港に本社のあるPeachが、空港で働く職業に興味を持ってもらおうと、関西航空少年団の団員9人を招待しました。オフィスでは「航空会社のお仕事紹介」をはじめ、現役の客室乗務員による貴重なお話があったほか、普段立ち入ることのできない第2ターミナルの駐機場内へも団員達をご案内。参加者らは、終始笑顔を見せていました。

特産品相互取扱協定を進めています

本市では、「泉佐野まち・ひと・しごと総合戦略」の一環として、昨年度から市内で収穫された地場野菜や魚介類を活用したオリジナルレシピを創出し、6次産業化の促進や、タオルをはじめとした地場特産品のブランド化への取組を行っています。さらに、農業フェアなどのイベントでの地場特産品などの連携や、各地の地場特産品をふるさと納税のお礼品にするなどの強化を図っています。

このような環境のもと、本市では、お互いの特産品を相互に取り扱い、全国に共同で情報発信することを目的として、他市と「特産品相互取扱協定」の締結をすすめています。



▲7月14日(休)
奈良県葛城市



▲8月2日(火)
岩手県大船渡市

◀7月31日(日)
沖縄県石垣市



陸 上で市内中学生が全国大会へ

市立佐野中学校3年生の南田航希さんと市立第三中学校3年生の原華澄さんが800mの部で、市立長南中学校3年生の竹谷陸さんが砲丸投げの部で、8月に長野県松本市で開催される「第43回 全日本中学校陸上競技選手権大会」へ出場することを、8月12日(金)に市役所に報告に来てくれました。千代松市長からは激励の言葉とともに、奨励賞が授与されました。



モ ンゴル友好交流団が市役所で報告会

泉佐野市の次代を担う子どもたちへの国際理解教育を目的として、7月25日～28日の期間、本市と友好関係にあるモンゴル国トゥブ県へ市内中学生10人を派遣し、8月8日(月)に市役所で報告会を行いました。参加した中学生たちは、乗馬や簡易ゲルの組立、トゥブ県の子どもたちとの交流などの貴重な体験について感想を交えて報告しました。12月に開催予定の「教育フォーラム」においても、報告を行う予定です。

**「サッカー・男子」リオ2016オリンピック競技大会
パブリックビューイングが開催されました**

8月に開催されたリオデジャネイロオリンピックにおいて、泉佐野市出身の南野拓実選手がサッカー男子の日本代表メンバーに選出されました。

本市では、南野選手を応援するため、市役所本庁舎へ懸垂幕を設置するなど、リオ五輪に向けて盛り上げました。南野選手が出場した試合について、8月5日(金)・8日(月)・11日(祝)にJ:COM末広体育館でパブリックビューイングを開催したところ、一緒に南野選手を応援しようとたくさんの人が参加してくれました。



J:COM末広体育館入口のロビーには、南野選手を応援する懸垂幕やメッセージボードを設置しました。たくさんの人からの熱い応援メッセージが飾られていました。



参加した人の中には、自前の応援幕を作ってきてくれた人も!他にもたくさんの人たちが南野選手を応援しようと参加してくれました。



南野選手がゴールを決めると、大きな歓声とともに、配布したイヌナギンのスティックバルーンをたたく音が鳴り響き、会場は大いに盛り上がりました。



予選最終日の8月11日(祝)は、スウェーデンを相手に勝利をおさめました。日本チームは最終的には決勝リーグには進出できませんでしたが、大型スクリーンを前に参加者は南野選手や日本チームに温かい拍手を送っていました。



消費者行政推進事業

消費者啓発講演会

～賢い消費者になるために～
現代における情報の捉え方

▼麻木久仁子さん



日時 10月26日(水)
午後7時～8時30分
(開場:6時30分)

場所 エブノ泉の森
1階小ホール

定員 450人(先着順)

講師 麻木久仁子さん

申込 9月12日(月)から消費生活センターと市役所1階案内にて整理券を配布します(1人2枚まで)。

問合先

●消費生活センター(☎469-2240)

●まちの活性課(☎469-3131)

※参加無料、手話通訳あり。整理券を紛失したり、当日忘れてきた人は入場ができません。

ウォーキングイベント

日根荘大木の里 歩き愛です
(あるきめです)

りんくうタウンに引き続き、歩くことで市民のみなさんの健康づくりの推進を図り、秋の大木の美しい風景や史跡を見て楽しむことを目的に開催します。

参加証の歩数計を持ってウォーキングし、チェックポイント(史跡地)でスタンプを押し、クイズに答えてボーナス歩数を追加。終了後、合計歩数に応じて協賛企業からの賞品をプレゼントします。

開催日 10月23日(日)

受付時間・場所 午前9時～10時・大木小学校 ほか

※正午までにゴール地点を目指して、ルートに沿って歩いてください。

定員 300人(申込多数の場合は抽選)

参加費 1,000円(参加証の歩数計を贈呈)

※申込に当選された人は、イベント当日までに(株)泉佐野モバイル(市役所玄関横)で支払いし、歩数計を受け取り、当日必ずお持ちください。

申込・問合先 9月23日(金)(必着)までに往復ハガキ(1枚で4人まで)に住所、氏名(ふりがな)、年齢、性別、電話番号を記入し、☎598-8550 市場東1丁目295-3 泉佐野市教育委員会 教育総務課「日根荘大木の里 歩き愛です実行委員会事務局」へ

※歩き愛ですの歩数計を持っている人は参加無料ですが、申込は必要です。詳しくはチラシ、市ホームページをご覧ください。



りんくうタウンまちびらき・公園開設20周年記念
りんくうリレーマラソン2016

～みんなで潮風をあびて42.195kmを走り抜こう！～

1人で1周(2km)を完走できる人なら誰でも参加できます。走る順序や1人で何周走るかは自由です。タスキをリレーしてチームで完走を目指しませんか。

開催日 11月6日(日) ※雨天決行

受付時間 午前7時45分～各種目スタート30分前

場所 りんくう公園特設コース(1周2km)

種目

●20km一般の部・ハロウィンの部…午前9時30分スタート(1チーム4～10人で2時間以内に完走)

●42.195km一般の部・ハロウィンの部…午後0時15分スタート(1チーム4～21人で4時間以内に完走)

※一般の部は仮装禁止、ハロウィンの部は仮装必須です。

定員 各200チーム(先着順)

参加料 1人2,000円(小学生以下は1人1,000円)

※参加者全員に参加賞を贈呈。入金後の払戻し不可

主催 りんくう・関西にぎわいづくり協議会

申込 10月12日(水)までに大会ホームページ(<http://rinku.eventsramble.jp/>)から

問合先 産経新聞社事業本部内「りんくうリレーマラソン」大会事務局(平日午前10時～午後6時 ☎06-6633-9254)



第24回 泉佐野市民健康マラソン大会

市民のみなさんの憩いの場所、ジョギング・ウォーキングなどで親しまれている、関西国際空港を望む景観豊かなコースでの健康マラソンにチャレンジしてみませんか!

日時 11月20日(日) 午前9時15分～

場所 府宮りんくう公園

種別・参加費

●8km(競技)の部(中学生以下は除く)・1,800円

①一般男子(50歳未満) ②シニア男子(50歳以上)

③一般女子(50歳未満) ④シニア女子(50歳以上)

●3km(競技)の部・1,000円

⑤中学生以上男子 ⑥中学生以上女子

●2km(競技)の部・1,000円

⑦小学生男子 ⑧小学生女子

●1km(オープン種目)の部・1,500円(1組)

⑨ファミリー(就学前の子どもと保護者・1組3人以内)

参加資格 8kmの部は80分以内で完走できる人

※運営の事情などにより、車いすおよび伴走者を必要とする人の参加はできません。

申込 10月14日(金)までに所定の払込取扱票に必要事項を記入し、ゆうちょ銀行で参加費を振り込んでください。

問合先 スポーツ推進課 [J:COM末広体育館(市民総合体育館)内 ☎462-2000 Fax469-2286]

※市内在住で、8kmの部でタイムが1位の男女各1人に、第25回 泉州国際市民マラソンへの優先出場の権利が授与される予定です。ただし、泉州国際市民マラソンの出場規定により大会当日18歳以上であることが条件です。



泉佐野市の人のうごき

7月末日現在(前月比)

○市内人口 100,868人(-75人)

○男 48,693人(-25人)

○女 52,175人(-50人)

○世帯数 45,508世帯(-5世帯)

市制施行:昭和23年4月1日 市域面積:56.51km²

公式携帯サイト

「泉佐野モバイル市役所」

<http://www.city.izumisano.lg.jp/m/>

(パソコンからもアクセス可)

※携帯電話等からの閲覧には、情報量に応じた金額(パケット通信料)がかかりますのでご注意ください。



●掲載記事における申込などによって市が収集した個人情報はその目的以外には使用しません。
●広報いずみさのの広告掲載料は、広報および公聴業務の円滑な運営と充実を図るために、基金として積み立てています。

可燃ごみ量(焼却場搬入量) 7月分約3,404t(前年同月比-3.53%)