

# 広報いずみさの

平成28(2016)年10月1日発行

10月号  
No. 742



## 柔道 王子谷剛志選手に 泉佐野市初の市民栄誉賞を贈呈!!

### 広報いずみさの 平成28年10月号 もくじ

特集：王子谷剛志選手に 市民栄誉賞を贈呈……2・3	スポーツ……………16
特集：特認校に入学・転学しませんか…4	いずみさの昔と今……………17
10月のTOPICS、税ほか……………5～9	市立図書館……………18
人権の広場、消費生活センター……10	いずみさの教育NOW……………19
地域の和イ輪イ通信、公益活動団体…11	イベント・インフォメーション、 採用・募集……………20～30
子育て情報、相談表……………12・13	くらしの情報掲示板……………31～33
けんこう・ふくし……………14・15	いずみさのフォトニュース……………34・35

**今月の表紙：**本市日根野出身の柔道選手 王子谷剛志さんに、本市初の市民栄誉賞を贈呈しました。王子谷選手は今年4月の全日本柔道選手権大会において、2度目の優勝を果たし、4年後の東京オリンピックでの活躍を期待されています。

# 本市初の市民栄誉賞を贈呈!!

本市出身の王子谷剛志選手は、日本柔道界最高峰と言える全日本柔道選手権大会において、平成26年と本年の2度優勝され、4年後の東京オリンピック出場を期待されている人物です。

▼今年4月、全日本柔道選手権大会で2度目の優勝



全日本柔道選手権大会など国内外の大会で優秀な成績を修め、市民に夢と希望を与え大きな感動をもたらしました王子谷剛志選手（24歳・旭化成）に、本市初となる市民栄誉賞を贈呈しました。

市民栄誉賞とは、文化・スポーツその他あらゆる分野において、卓越した成果をあげるなど、著しく大きな活躍により広く市民から賞賛され、郷土の誇りとして深く敬愛される本市にゆかりの人物について、市長がその功績を認めて行う表彰です。

## *Takeshi Ojitani* ～王子谷 剛志（おうじたに たけし）選手プロフィール～

- 平成4年6月9日に泉佐野市に生まれる
- 平成17年 泉佐野市立中央小学校卒業
- 平成20年 東海大学付属相模中学校  
(現東海大学付属相模高等学校中等部) 卒業
- 平成23年 東海大学付属相模高等学校卒業
- 平成23年 全日本ジュニア、世界ジュニアで2連覇
- 平成26年4月 全日本柔道選手権大会 優勝
- 平成26年7月 グランドスラム・チュメニ 準優勝
- 平成27年 東海大学体育学部卒業・旭化成(株)入社
- 平成27年6月 グランプリ・ブダペスト 優勝
- 平成27年8月 アスタナ世界柔道選手権大会 (団体戦)  
優勝
- 平成28年4月 全日本柔道選手権大会 優勝 (2回目)





# 柔道 王子谷 剛志選手に

平成28年9月3日(土)、  
エブノ泉の森レセプションホールで贈呈式が開催されました



これから泉佐野市は全力を挙げて  
王子谷選手を応援していきます!



当日は市長より王子谷選手に、市民栄誉賞の賞状楯と、本市の特産品である記念の泉州タオルを手渡しました。その後のインタビューでは、今年4月に2度目の優勝をされた全日本柔道選手権大会のこと、柔道を始めたきっかけであるやまびこ少年柔道クラブのことや、気分転換の方法、帰省されたら必ず食べる好物など、様々なお話を伺いました。また、王子谷選手からは「今後も練習をして、様々な大会で優勝したい」との抱負を語っていただきました。

式典の最後には泉佐野市の特産品である「ワタリガニ」のかけ声とともに記念撮影を行い、緊張されていた王子谷選手の顔もほころんでいました。

# 特認校に

## 入学・転学

### しませんか

特色ある教育活動を展開している3つの特認校に、市内全域から入学・転学できます。

#### 【学校見学・説明会】

日時 10月22日(出) 午前中(詳しい時間については、返信ハガキに記載します。)

場所 各小学校

申込 希望者は10月14日(金) (必着) までに、往復ハガキに住所、子どもと保護者の氏名(ふりがな)、子どもの生年月日、電話番号(自宅・携帯)、参加者数を記入し、見学を希望する小学校へ

#### 【入学申込】

期間 10月25日(火)～11月25日(金)

(土・日曜日、祝日除く)

※詳しくは、市教育委員会が配付する「泉佐野市立小学校特認校児童募集要項」をご覧ください。

#### 問合せ ● 学校教育課

● 大木小学校 (☎598・0023 大木1443 ☎459・7344)

● 佐野台小学校 (☎598・0074 東佐野台1番1号 ☎464・0935)

● 第三小学校 (☎598・0052 旭町4番6号 ☎462・0560)

## 各小学校の特色紹介

### 山あいなたたずむ木造校舎の小学校 大木小学校 (児童数37人)

学習目標 お互いに励ましあい、支えあい、たくましく生きる力を育む

#### 特色

- 豊かな自然を生かした体験活動 学校のすぐ下を流れる大木川に生息する身近な生き物を観察する「川探検」「ワラビ採り」「田植え・稲刈り」などいろいろな自然体験活動に取り組んでいます。
- 少人数を生かした学習指導
- 縦割り異年齢活動
- 地域一体の教育活動



### 友だちと楽しく運動、楽しく学習 佐野台小学校 (児童数104人)

学習目標 自らの生き方を創る子どもの育成  
～一人ひとりの個性を生かす教育の推進～

#### 特色

- 体力づくりの取組 毎朝、1時間目が始まる前に15分間、体を動かす時間「UPタイム」を設定しています。また、日本体育大学訪問やトップアスリートを招いてのスポーツ交流を行っています。
- 確かな学力を育む取組
- ふれあい活動の取組



### 花と緑があふれる学校 第三小学校 (児童数98人)

学習目標 「進んで学ぶ」「思いやりのある」「がんばる」子どもの育成  
～あいさつをしよう・やくそくをまもろう・おもいやりをもとう～

#### 特色

- ICTを活用した学習 授業においてデジタル教科書やタブレットなどを使用して学習しています。1人1台ずつタブレットが用意され、学習内容に応じて効果的に活用しています。
- たてわり班活動
- 緑豊かな学校
- 地域との交流







10月17日～23日は  
行政相談週間

総務省では、行政相談制度の利用を促進するため、この期間を「行政相談週間」と定め、全国一斉に各種の行事を実施します。本市でも、行政相談を実施しています。(毎月第3月曜日)

日時 10月17日(月)  
午後1時30分～4時  
場所 市役所(会議室)  
問合せ 人権推進課

【総合行政相談所】※相談無料  
大阪法務局、堺市、日本年金機構、大阪弁護士会、大阪司法書士会、近畿税理士会、大阪土地家屋調査士会などが相談に応じます。  
日時 10月19日(水)  
午前10時30分～午後4時30分  
場所 泉北パンジヨ5階パンジヨホール(堺市)  
問合せ 近畿管区行政評価局  
(☎06・6941・8358)



みんなで築こう  
放火されないまちづくり

平成27年中に泉州南消防組合管内で発生した火災件数は53件で、そのうち「放火・放火の疑い」は8件です。今年7月には管内で自動販売機への放火が5件連続して発生しています。

放火は、人気の途絶えた寝静まった時間帯に侵入されやすい場所が多く発生しています。

放火火災を防ぐには、「放火されない・放火させない環境づくり」が大切です。隣近所と声を掛けあって、地域ぐるみで放火防止に努めましょう。

【放火防止のポイント】

- 家の周りに燃えやすい物を置かない
- 門扉、物置などは施錠する
- 夜間は外灯などで家の周りを明るくする
- 郵便受けなどに新聞紙やチラシをためない
- ごみは決められた日の朝に、決められた場所に出す

問合せ先

泉州南広域消防本部 予防課  
(☎469・0119 Fax 460・2119)



10月1日から全国一斉開始  
「赤い羽根」共同募金運動  
にご協力を



寄せられた募金は、民間の社会福祉施設などに配分され、身近な地域福祉活動、在宅福祉サービスなどに有効活用されます。今年もみなさんのあたたかいご協力をお願いします。

【昨年の市内募金総額】

2,804,256円  
問合せ 泉佐野市社会福祉協議会 (☎464・2259)

愛ちゃん と 希望くん



10月1日は  
浄化槽の日

浄化槽は微生物の働きによって生活排水をきれいな水にする装置ですが、維持管理が適切に行われないと水質が悪化したり、悪臭が発生したりすることがあります。浄化槽の管理者には、「保守点検」「清掃」「定期検査」が義務付けられています。ルールを守って、浄化槽が機能を十分に発揮できるように正しい使い方と管理をお願いします。

普通トイレや簡易水洗トイレなど、汲み取り式のトイレをお使いの場合、汲み取り手数料は、従量制の場合を除き、お使いのトイレのタイプや家族の人数を元に算定されます。人数に変動があった場合は、地域の汲み取り業者に声をかけてください。

【代表的なトイレのタイプ】

- 普通トイレ：1人につき1カ月410円(消費税別)
- 簡易水洗トイレ：1人につき1カ月700円(消費税別)

問合せ 環境衛生課

かんくうNEWS

問合せ 関西エアポート(株) 広報グループ (☎455-2201)  
ホームページ <http://www.kansai-airport.or.jp/>

■関西国際空港からのフライトがますます充実!

関西国際空港からのフライトが増え、ますます充実します!

国際線のフライトでは9月15日(木)より、香港航空(HX)が関西=香港線を週7便から週14便のダブルデイリーに増便しました。香港航空としては1日2往復の運航となり、香港への渡航がますます便利になります。



さらに、国内線では9月28日(水)より、春秋航空日本(IJ)が関西=成田線を1日1便で新規就航しました。

関西国際空港の国内線のネットワークがさらに強化され、ご旅行がますます便利になります。



市の奨学金へ

寄付のご協力を

市では経済的な理由で子どもたちが進学をあきらめたり、学校をやめたりすることがないよう、国や府の奨学金制度を補う市独自の奨学金制度を設けています。

しかし、制度の活用希望者は年々増加し、対象であっても、多くの子どもたちを不採用とせざるを得ないのが現状です。

一人でも多くの子どもが奨学金制度を活用できるよう、みなさんからの寄付を募っています。ご協力をお願いします。

問合せ 学校教育課



平成29年度 入学予定者

就学時健康診断

来春、小学校入学予定の児童を対象に健康診断を実施します。

実施日・場所など詳しくは、9月に郵送した通知をご覧ください。

対象 平成22年4月2日〜平成23年4月1日生まれの市内在住児童

問合せ 学校教育課

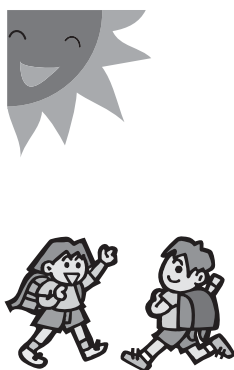

長時間労働を

解消しましょう

時間外・休日労働時間が月100時間超または2〜6カ月平均で月80時間を超えると、脳・心臓疾患を発症するリスクが高まります。時間外・休日労働時間は月45時間以内とするようにしましょう。

〔長時間労働解消に向けた点検をしましょう〕

- 36協定（時間外労働・休日労働に関する協定）で定める延長時間は、限度基準などに適合していますか。
- 労働者の労働日ごとの始業・終業時刻を確認し、記録していますか。
- 年次有給休暇の取得を促進していますか。

- 産業医や衛生管理者などを選任していますか。
- 衛生委員会などを設置していますか。

問合せ 岸和田労働基準監督署  
(☎498・1012)

戦没者追悼式

先の大戦により死没された人びとに対して追悼の誠を捧げ、恒久平和への願いを込めて開催します。参加者全員で献花を行う予定です。

※個別の通知は行いませんので、直接会場へお越しください。

日時 10月28日(金) 午前10時〜  
(受付：9時30分〜)

場所 エブノ泉の森

レセプションホール

問合せ 障害福祉総務課



B型肝炎予防接種の定期化（無料）

10月1日から、B型肝炎予防接種は公費（無料）で接種できるようになりました。

**対象** 接種当日、本市に住み票があり、生後1歳の誕生日の前日までの人

※平成28年4月1日以降生まれに限る。母子感染予防として、健康保険によりB型肝炎ワクチンの投与（抗HBs人免疫グロブリンを併用）を受けた人は、対象外

**接種方法** 1歳の誕生日の前日までに計3回接種

- 1回目…標準的には2ヵ月に至ったころ接種
  - 2回目…1回目の接種から27日以上の間隔をおいて接種
  - 3回目…1回目の接種から139日以上の間隔をおいて接種
- ※任意接種（有料）で、すでにB型肝炎予防接種を受けたことのある人は、すでに接種した回数分を接種したものとみなします。

**持ち物** 母子手帳、予診票、健康保険証（医療証）

**予診票配布** 対象者には順次予診票を郵送もしくは出生届時に配布（予定）

**場所・申込** 直接、右表の指定医療機関へ

**問合せ** 保健センター（☎463-6001 Fax461-4571）

※熊取町・田尻町・泉南市・阪南市・岬町でも接種できる医療機関がありますので、希望する場合は保健センターへ問い合わせてください。

B型肝炎定期予防接種指定医療機関

町名	名称	電話番号
市場南	長田医院	461-1500
上 町	泉本医院	469-3181
	中野クリニック	464-0021
大 西	西田医院	462-3356
新安松	浅井クリニック	466-0122
高松東	福田病院	464-9499
高松南	梶野医院高松診療所	469-6633
鶴 原	おおうら整形外科	464-5841
	小笠原医院	462-0268
	長澤医院	462-2443
	三好医院	463-6911
長 滝	釈迦戸医院	465-4180
	田中医院	466-6800
	樽谷医院	466-1180
羽倉崎上町	平野医院	465-4668
日根野	大植医院	450-2820
	中山医院	468-0303
	にわ小児科	467-2806
りんくう往来北	リョーヤコマツクリニック	463-7003
若宮町	山田外科医院	462-3106



11月6日(日) 大防災訓練を行います  
 ~南海トラフ巨大地震発生 その時あなたはどうする~

●午前の部…避難所への避難訓練

町会（自治会）の自主防災組織と連携した避難訓練を行います。個人の参加も可能ですので、この機会に避難場所を確認してみてください。

時間 午前9時~

場所 市内全域

※午前9時に市内の防災行政無線からサイレンが鳴ります。また午前9時3分には、市から津波警報を知らせる緊急速報メールを配信します。

●午後の部…避難所運営訓練

東日本大震災で実際に避難所運営を行った講師を迎え、避難所運営訓練を行います。

時間 午後1時30分~

場所 長南小学校

対象 各地区自主防災組織推薦者、長滝地区自主防災会など

問合せ 市民協働課

※詳しくは、市ホームページをご覧ください。

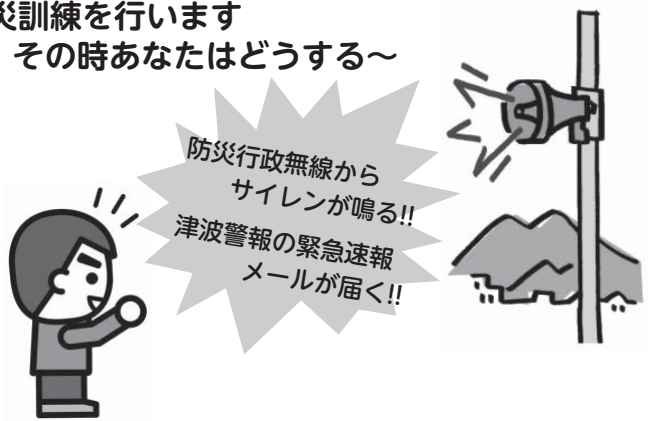

11月6日(日)は  
市民防災の日

市民一人ひとりが様々な災害についての防災意識を高め、災害に対する備えを強化し、安全で安心なまちづくりを推進するため、毎年11月の第1日曜日を「市民防災の日」としています。

PCBを含有している  
電気機器を使用・保管  
していませんか

PCB（\*）を含む電気機器（変圧器・コンデンサ・家庭用を除く照明用安定器など）を使用・保管しているときは、大阪府への届出が必要です。事業所の電気室・キュービクル・倉庫などを点検し、届出がされていない場合は直ちに届出を行い、適正に保管・処理する必要があります。

（\*）PCB…Poly Chlorinated Biphenyl（ポリ塩化ジフェニル）の略称で、なかでもコプラナーPCBと呼ばれるものは毒性が極めて強く、ダイオキシン類として総称されるものの一つとされています。

問合せ 大阪府泉州農と緑の総合事務所（☎439・3601）  
 ※詳しくは問い合わせてください。



公園墓地 永代使用者募集

所在地 檀波羅公園墓地  
 （中庄1231番地）

募集区画 10区画  
 （1区画：2.25㎡）

永代使用料 98万円

抽選日 11月13日(日) 午前10時~  
 市役所5階理事者控室

※申込者が募集区画数を超えない場合でも場所の抽選を行いますので、必ず参加してください。

申込・問合せ 「泉佐野市公園墓地使用申込みのしおり」を入手し、10月3日(月)~19日(水)（土日祝日、祝日除く）に、所定の用紙に必要事項を記入・押印し、必要書類を添えて環境衛生課へ

※しおり・募集区画地図は環境衛生課にあります。しおりは、

環境衛生課にあります。しおりは、

櫻井川清掃・美化活動

私達の子孫のために、ふるさとの自然を守りましょう。櫻井川護岸のごみ拾いと、水仙の球根植え（約千球）の手伝いをお願いします。

日時 11月13日(日) 午前9時~正午

※小雨決行

集合場所 意賀美神社 駐車場

問合せ 泉佐野中央ライオンズクラブ  
 (☎462-3527)



ホームページ (http://www.city.izumisano.lg.jp/kakukaseikatsu/kankyo/menu/boc/h/1440142590696.html) からダウンロードできます。

## 野外焼却（野焼き）は

禁止です



野外焼却の煙による悪臭などの苦情が数多く寄せられています。法律では、次の場合を除き廃棄物の焼却が禁止されています。

- 震災や風水害などの災害の予防・応急対策または復旧のために必要なもの
- 風俗習慣上または宗教上の行事に必要なもの
- 農業や林業、漁業を営むためにやむを得ないもの
- たき火など日常生活を営むうえで通常行われる草木などの焼却で、周辺地域の生活環境への影響が軽微であるもの

周辺への影響によっては行政指導の対象となります。認められた野外焼却でもできるだけ少量にとどめ、風向き・時間帯などに十分配慮してください。

問合先 環境衛生課

## 旧山出橋の記念碑が完成

佐野川の河川改修工事により、架け替えられた旧山出橋の記念碑が完成しました。

旧山出橋は昭和4年に山出地区（上瓦屋）と中庄地区を結ぶ橋として架設され、架け替え工事が始まる平成23年までの82年間、地域をつなぐ橋として重要な役割を担ってきました。地元のみなさんの活動と大阪府の協力により、旧山出橋を後世に伝えるために構造物の一部（親柱、高欄）を保存しました。

問合先 道路公園課

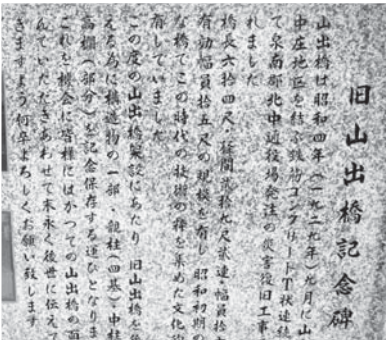

## 税

### 法人市民税に係る開設届を

法人市民税とは、市内に事務所、事業所または寮などがある法人および人格のない社団など（収益事業を行うものに限る）が納める税金です。市内に新しく会社を設立したとき、事務所などを開設したときは届出が必要です。（税務署および府税事務所への提出とは別に届出が必要です。）

法人市民税には、国税の法人税額を課税標準として算出する市内の従業員者数により算出する均等割額があり、事業年度終了の日の翌日から2カ月以内に、申告書を税務課へ提出する

とともに、法人税割額と均等割額の合計額を納付していただくことになっています。

※赤字決算となり、法人税額が0円となった場合も、均等割がかかりますので、申告と納付が必要です。また、申告義務があるにもかかわらず申告書の提出がない場合、未申告法人として調査し、その結果により「決定」の行政処分をすることがあります。

問合先 税務課

※詳しくは問い合わせてください。

### 市・府民税

#### 第3期分の納期限は

10月31日(月)です

領収書はお支払い済みの証拠となるものなので、大切に保管してください。

問合先 税務課

### 税務署からのお知らせ

～10月は「リデュース・リユース・リサイクル（3R）」推進月間です～

循環型社会を構築するためには、法制度の整備だけではなく、行政、事業者、消費者の幅広い参加による運動を展開し、国民一人ひとりの理解と協力を得ることが不可欠です。そこで関係省庁では、毎年10月を「リデュース・リユース・リサイクル（3R）推進月間」と定めて、幅広く国民への啓発活動を展開しています。

この啓発活動の一環として、国税庁では、酒類の「リターナブルびん」は繰り返し使える大切な資源であることを周知するとともに、酒類容器の3Rへの協力を酒類業者と消費者に広く呼びかけています。

問合先 泉佐野税務署  
(☎462-3471)

## 後期高齢者医療制度

問合先

● 大阪府後期高齢者医療広域連合（☎06・4790・2031）  
● 国保年金課

### ジェネリック医薬品を

利用してみませんか？

ジェネリック医薬品とは、先発医薬品（これまで使われてきた新薬）の特許が切れた後に販売される医薬品で、同等の効き目があると国に認められた医薬品です。先発医薬品に比べると、薬の価格が安くなり、自己負担も軽減されます。

ジェネリック医薬品に切り替えるには、医師や薬剤師に相談してください。短期間だけ切り替える「お試し調剤」から始めることもできます。

### 「切り替え時の」注意

- 先発医薬品と色や大きさ、形などが異なることがあります。
- すべての薬にジェネリック医薬品が対応しているわけではありません。変更できない場合があります。
- 薬局によっては取り扱っていないジェネリック医薬品もあります。



# 国民健康保険

問合せ先 国保年金課

## 国民健康保険証の更新

### ■新しい保険証を送付します

現在交付している保険証（薄い緑色）は11月1日以降使用できません。

新しい保険証（薄い橙色）を10月下旬に簡易書留郵便で送付しますので、届き次第、新しい保険証を使用していただき、古い保険証は破棄してください。

### ●75歳になる人

11月1日以降に75歳になる人は、保険証の有効期限が75歳の誕生日の前日となっております。それ以降は後期高齢者医療制度の対象となるため、新たに後期高齢者医療制度の保険証を75歳になる前に郵送します。

### ●外国籍の人

来年の10月31日までに在留期間の満了を迎える外国籍の人は、保険証の有効期限が在留期間の満了日までとなります。在留期間を延長した場合は、保険証の更新手続きが必要です。

### ■保険料に未納がある世帯は 早めに相談を！

保険料に未納があり、納付相談が済んでいない世帯は、保険証更新までに相談が必要です。相談が済んでいないと、保険証は窓口での更新となります。



### ■保険料の納付はお済みですか？

#### 10月31日(月)は

#### 第5期分の納期限です

保険料を未納のままにしておくと、保険証の有効期限が短くなるほか、資格証明書の交付となる場合があります。また、納期限までに納めた人との公平性を保つため、滞納している人の財産（不動産・預貯金・給料など）を調査し、差し押さえることもあります。納付が困難な事情がある場合は、相談してください。

### ■口座振替をご利用ください

国民健康保険料を年金から差し引いて納付される人以外は、原則、口座振替での納付をお願いしています。口座振替は一度の登録手続きで納期ごとに自動的に引き落としされるため、納めに行く手間も省けます。

また、保険料の還付が発生した場合には、口座への振込で還付しますので、還付のたびに申請していただく必要もありません。現在、納付書で納付されている人は、便利で納め忘れのない口座振替の手続きをしていただき、口座振替の推進にご協力をお願いします。

※国保年金課窓口では、専用端末にキャッシュカードを通し暗証番号を入力することで、口座振替の手続きができますので、ご利用ください。（大阪泉州農業協同組合、近畿労働金庫は除く。また、一部取り扱いできないカードもあります。詳しくは問い合わせしてください。）



## 国民健康保険料・後期高齢者医療保険料 夜間の納付相談と窓口納付

月に1度、夜間相談窓口を開設しています。保険料の納付や国民健康保険の加入（他の健康保険からの切替）・資格喪失手続きもできます。

日時 毎月第3木曜日（祝日除く）  
午後5時30分～8時

場所・問合せ先 国保年金課



# 国民年金

## より多くの年金を受けたい人はぜひご利用ください

### 「付加年金」

国民年金第1号被保険者や任意加入被保険者が、定額保険料（月額16,260円）に付加保険料（月額400円）を上乗せして納付すると、次の計算による額が付加年金として老齢基礎年金に加算されます。

●付加年金額 2,000円×付加保険料を納めた月数

たとえば10年間付加保険料を納めると…

2,000円×12カ月×10年＝

年額24,000円が加算

必要なもの 年金手帳  
申請・問合せ先 国保年金課

### 「国民年金基金」

国民年金基金は、老齢基礎年金に上乗せして給付する公的な個人年金制度です。

対象 国民年金第1号被保険者で、定額保険料を納付している人

掛け金 加入時の年齢や性別によって変わります。納めた掛け金は全額、国民年金保険料と同様に、社会保険料控除の対象になります。

申込・問合せ先 大阪府国民年金基金 ☎0120・65・4192

※付加年金も国民年金基金も保険料の免除や納付猶予、学生納付特例を受けている期間は加入できません。

また、両方同時に加入することもできません。



# じんけん 人権の広場

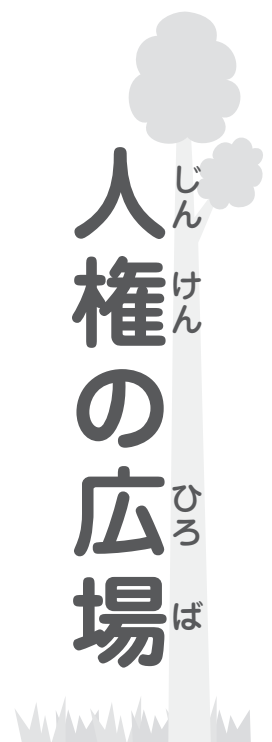

パープルリボンは  
女性に対する暴力根絶  
運動のシンボルです



紫色のリボンを身に着けることで、この運動の趣旨への賛同を表明することができ、暴力の下に身を置いている人びとに対して「あなたは一人ではないよ!」と励ますメッセージにもなります。

「パープルリボンオブジェ制作活動への参加者募集!」

いずみさの女性センターでは、泉佐野市人権対策本部の男女共同参画部会やいずみさの女性センターネットワーク（IWN）の協力により、パープルリボンオブジェを制作します。パープルリボン運動にご賛同いただける人はぜひ参加してください。

## 男女共同参画ひろめ隊 月1ラジオ体操会 (健康マイレージ対象)

ご当地講師による、秋のトレンドを楽しむためのファッションとおしゃべり講座を行います。あなた色を大切に、オシャレUP・ワンポイント・レッスンもあります。

日時 11月7日(月)  
午前10時～正午

場所 北部市民交流センター本館

定員 30人 (先着順)

講師 樋口久実さん

(南大阪コレクション総合プロデューサー)

申込・問合せ先 人権推進課

※参加無料。服装は運動のしやすいもので



▲樋口久実さん



さい。できあがったオブジェは、市役所庁舎に設置予定です。  
日時 10月21日(金)  
午後1時～3時  
場所 レイクアルスタープラザ・カワサキ生涯学習センター  
監修 山崎澄子さん  
(ワイヤークラフト講師)

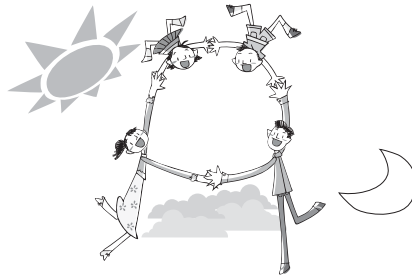

問合せ  
いずみさの女性センター  
(☎469・7125)  
※申込不要、参加無料

## 消費生活センターだより

見守りリー→  
相談受付  
午前9時～  
午後4時30分  
相談はお早めにセンターへ!!  
南海線「泉佐野」駅前  
☎469-2240

請求内容は毎月確認しましょう!

よる解決をすることになります。事例2は、よく受けるネットの特別会員の会費についての相談です。請求には気付いていても、少額のためか放置していることも多いようです。複数の申込をしている場合は、それぞれのIDとパスワードを使って解約する必要があります。

### 【アドバイス】

数年前から、以前と同様に請求書を希望すると、手数料がかかるようになるケースが増えていきます。そのため、自身で各インターネットサイトに入り、請求内容を確認する方法を選ぶ人が多くなっています。しかし、実際は各業者サイトでパスワードなどを入れて料金などを確認することは煩わしく、結局見ないことも多いようです。そのような場合は、有料でも請求書を送付してもらってチェックすることを勧めます。

いずれにしても、請求内容は毎月確認するようにしましょう。また、少額であっても不明の請求に気付いたら放置せず、請求元にすぐ問い合わせをしましょう。トラブルに備えて、契約や解約についてメモを残しておく、自分を守る手段となるでしょう。

【事例1】  
5年以上前に、解約をしたクレジットカード会社の年会費の請求が続いている。

【事例2】  
大手ネット業者名で、口座から毎月390円が引き落としされている。解約手続きはしたが、今月も請求されている。

### 【解説】

事例1の相談者は、クレジットカード会社に解約手続きの電話後に、カードを切って廃棄しています。業者の手続きミスなのか、連絡をしたということが思い込みなのか、とにかく解約手続きは完了しておらず、規約に基づいて請求が続いています。どちらの主張が正しいのかわからないので、双方での話し合いに



# 地域の和イ輪イ通信 ～町会・自治会活動紹介～

問合せ先 市民協働課

## 町会・自治会のあり方が注目されています

大規模な災害が発生した時、近隣住民の助け合いや支え合いが、重要な役割を果たした事例が多く見受けられました。同じ地域で生活をする人々の気心の知れた関係は、一刻を争う緊急時に、大きな力を発揮します。

一方で、町会・自治会の加入率の低下は、全国的な問題となっています。泉佐野市でも、平成6年の関西国際空港開港時まで9割あった加入率は年々減少し、現在では約6割まで落ち込んでいます。個々のライフスタイルの多様化により、住民同士のつながりが希薄になりつつあることが要因のひとつと考えられます。

町会・自治会の加入は任意であり、強制されるものではありませんが、地域の課題をみんなの力で解決し、住みよい生活環境を維持していくために、ぜひ町会・自治会へ加入し、積極的な参加にご理解ご協力をお願いします。

「地域の和イ輪イ通信」では、町会・自治会の現状や魅力をお伝えするため、今後も町会・自治会活動を紹介していきます。

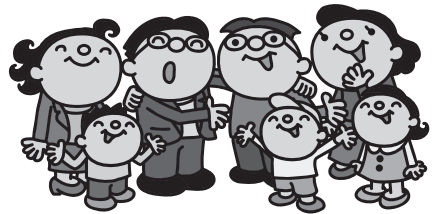

# 市民公益活動団体紹介

問合せ先 市民協働課

## ママのキッズ

2010年4月より、いずみさのファミリー・サポート・センターと子育て支援課の協力のもと、年4回(各1,000部)子育て中のママ達が子育てするみなさんへ届ける子育て情報誌として発行しています。各公共施設に置かせていただき、4カ月検診時には配布していただいています。

内容は子育て事業(0歳児育児教室など)、講座に参加した感想や体験記、各種子育て支援事業の実施予定やイベント情報をまとめた「子育てカレンダー」を掲載しています。核家族化や地域のコミュニケーション離れなどで孤立した子育てが多くなっています。多岐にわたる子育て情報を一冊にまとめ、今必要な情報を入れ、活用することで孤立した子育てから一歩踏み出せるきっかけになりたい。あなたの気持ちに寄り添い、時に背中を押せる存在になりたい!そんな想いで制作しています。

### 【主な活動】

#### ●お母さんの憩いの場 Mamma cafe

親同士が気軽にしゃべり交流できる場です(開催日は広報、さのキッズFacebookでお知らせします)。

#### ●おさがりリサイクル

2014年から年2回実施しています。サイズが合わないが捨てるにはもったいない子ども服を無料でやり取りします。本、おもちゃ、赤ちゃん用品などの物品のおさがりも好評です。次回は10月に実施します(詳しくは、25ページをご覧ください)。

人と人、人と地域をつなぎ、地域での子育ての輪や、みんなで子育てできる環境作りを目指しています。子育て中だからこそできることがあります。仲間と一つのものを作り上げる達成感を、一緒に味わいましょう!

### 【制作スタッフ大募集!】

月1回編集会議を行います(子連れ歓迎)。気軽に参加してください!(編集長:川上智子)

問合せ先 いずみさのファミリー・サポート・センター

493.3530 eメール: izumisano-family@maia.  
eonet.ne.jp Facebook: <http://www.facebook.com/newssanakids/>



▲FacebookのQRコード



スタートの頃からの

離乳食講習会(予約制)

簡単に美味しくできる離乳食の基本を紹介します。

日時 10月27日(木) 午後1時30分～3時

定員 15人 (先着順)

持ち物 母子健康手帳

場所・申込・問合せ 保健センター

※「3回食の頃から」の次回は11月実施予定。講習会后、赤ちゃん相談会もしています。体重計測が自由にできます。



出張保育

在園児や保育士と一緒に公園で遊びませんか。

※申込不要、参加無料

日時 毎月第1月曜日 (祝・休日除く)  
 午前10時～11時

※天候などにより中止の場合あり

場所 湊公園 (泉佐野ルーテル保育園の海側)

対象 0～3歳児

問合せ 泉佐野ルーテル保育園

(湊3丁目13-11 ☎463-1436)

毎月19日は「食育の日」

泉佐野市の郷土食を伝えていこう。

問合せ 保健センター

各種相談の案内

気軽に相談してください。なお、祝・休日にあたる時は変更する場合があります。

◎法律相談【予約制】

月曜日 (第2月曜日除く)、第2水曜日  
 13:00～16:35

市役所1階相談室 (問合せ: 人権推進課)

◎労働相談【予約制】

第2木曜日 13:00～15:00

市役所1階相談室 (問合せ: 人権推進課)

◎行政相談

第3月曜日 13:30～16:00 (受付は15:30まで)

市役所会議室 (問合せ: 人権推進課)

◎人権擁護委員による人権相談

第3月曜日 13:30～16:00 (受付は15:30まで)

市役所会議室ほか (問合せ: 人権推進課)

◎総合生活相談 (人権侵害・就労支援・進路  
 選択支援・生活相談)

●月～金曜日 9:30～16:30

人権推進課

南部市民交流センター本館 (☎466-6464)

北部市民交流センター本館 (☎464-5726)

まちの活性課 (就労支援のみ ☎469-3131)

●月～金曜日 9:30～16:30

公益社団法人 泉佐野市人権協会

(☎458-7444)

●第3土曜日 10:00～12:00【予約制】

申込・問合せ 10月11日(木)までに人権推進課へ

◎女性のための電話相談 (☎469-7402)

第1～4水曜日 10:00～12:00、13:00～15:00

問合せ いずみさの女性センター

(☎469-7125)

◎女性の悩みの相談 (面接)【予約制】

相談日・時間は予約時に問い合わせてください。夜間相談あり

問合せ いずみさの女性センター

(☎469-7125)

◎経営相談【予約制】

第2・4火曜日 (11・12・1・2月は第1または第3火曜日も実施) 13:00～17:50

消費生活センター (問合せ: まちの活性課 ☎469-3131)

◎消費生活相談

月～金曜日 9:00～16:30

消費生活センター (☎469-2240)

◎司法書士総合相談【予約制】

水曜日 13:30～16:30 消費生活センター

申込 大阪司法書士会 (☎06-6943-6099)

受付 月～金曜日 10:00～16:00

◎行政書士相談【予約制】

第4金曜日 13:00～16:00 市役所1階相談室

申込 大阪府行政書士会泉州支部

(☎483-7373)

◎税務相談

第3水曜日 (2・3月除く) 13:00～16:00

市役所1階相談室 (問合せ: 税務課)

◎国保夜間納付相談

第3木曜日 17:30～20:00 国保年金課

◎後期高齢者医療保険料納付相談

第3木曜日 17:30～20:00 国保年金課

◎家庭児童相談 (☎463-1937)

月～金曜日 9:00～17:00

◎子どもフリーダイヤル (☎0120-510-783)

月～金曜日 9:00～17:00

◎育児相談

●月～金曜日 9:00～16:00

泉佐野すえひろ保育園 (☎466-5826)

●月～金曜日 10:00～16:00

地域子育て支援センター (☎469-3700)

◎子育て電話相談

鶴原保育園 (☎463-0065)

月～金曜日 10:00～16:00

◎母子・父子・寡婦家庭の相談

月～水・金曜日 9:00～17:00 子育て支援課

◎教育相談

●さわやかルーム (☎463-5933)

月～金曜日 9:00～15:30

●シャイン (☎464-8750)

月～金曜日 10:15～15:30

◎身障者相談

第2・4金曜日 13:00～16:00

社会福祉センター2階 (問合せ: 障害福祉総務課)

◎知的障害児(者)よろず相談

第4金曜日 10:00～12:00

社会福祉センター2階 (問合せ: 障害福祉総務課)

◎心配ごと相談

月曜日 13:00～16:00

社会福祉センター2階

(問合せ: 社会福祉協議会 ☎464-2259)

◎高齢者相談

月～金曜日 8:45～17:15

社会福祉センター2階

(問合せ: 地域包括支援センター ☎464-2977)

Fax462-5400)

◎障害者相談

月～金曜日 8:45～17:15

社会福祉センター2階

(問合せ: 基幹相談支援センター あいと ☎464-3830 Fax462-5400)

◎高齢者・障害者の権利擁護に関する相談

月～金曜日 8:45～17:15

社会福祉センター2階

(問合せ: 泉佐野市権利擁護支援センター【社会福祉協議会内】 ☎464-2259 Fax462-5400)

◎赤ちゃん相談会【予約制】

第4木曜日 13:00～14:30

保健センター (☎463-6001)

◎健康相談・栄養相談【予約制】

第3火曜日 9:30～12:00

保健センター (☎463-6001)

◎肝炎ウイルス検査【予約制】

第1水曜日 (祝日除く) 9:30～10:00

泉佐野保健所 (☎462-7703)

◎HIV即日検査 (匿名可)

第1・3月曜日 (祝日除く) 13:00～14:00

泉佐野保健所 (☎462-7703)

◎風しん抗体検査【予約制】

第1・3月曜日 (祝日除く) 10:00～11:00

泉佐野保健所 (☎462-7703)

◎こころの健康相談 (アルコール依存症・  
 認知症含む)【予約制】

月～金曜日 (祝日除く) 9:00～17:45

来所の場合は電話で予約してください。

泉佐野保健所 (☎462-4600)

◎医療に関する相談

月～金曜日 (祝日除く) 9:00～16:00

泉佐野保健所 (☎462-7701)



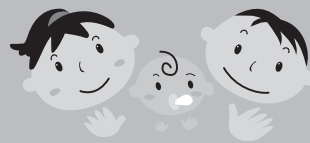

泉州南部初期急病センター(☎464・6040) 診療科目 小児科 内科 受付・土曜日午後5時30分〜8時30分・日曜日祝休日午前9時30分〜11時30分 午後0時30分〜4時30分・木曜日小児科のみ 午後7時30分〜10時30分

## 児童手当(6~9月分)を 10月7日(金)に振り込みます

支給は申請日の翌月分からとなります。転入や出生などで新たに手当の受給資格が生じた場合は、事由が発生した翌日から15日以内に、できるだけ早く手当の認定請求をしてください。

問合先 子育て支援課  
※公務員は勤務先へ

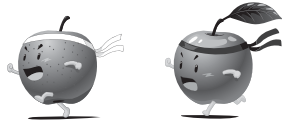

## 乳児の結核予防接種(BCG)

日時 10月20日(木) 午前9時30分~11時  
対象 平成27年10月21日~平成28年5月21日生まれの乳児  
持ち物 予診票、母子健康手帳(忘れると接種できません)  
場所・問合先 保健センター



## 平成29年度 保育園(所)・認定こども園(保育) 児童入所受付

問合先 子育て支援課

対象 保護者のいずれかが働いている、または病気などの理由で、家庭で保育できない市内在住の0~5歳児(平成23年4月2日以降に生まれた就学前児童)

募集人数 若干名

申込用紙の配付日時・場所 10月1日(出)~

●各保育園(所) …平日は午前10時~午後4時  
土曜日は午前10時~正午

※土曜日は、事前に電話をかけてからお越しください。

●子育て支援課…平日の午前9時~午後5時

※広報9月号でお知らせした配付日から変更していただきますのでご注意ください。

申込 右表の受付日の午前10時~午後2時に各保育園(所)へ。受付時に簡単な面接を行いますので児童同伴で来てください。

各施設の受付日に申込できない場合は、11月12日(出)・13日(日)午前10時~午後2時に、のぞみこども園(北保育所)で受付します。



### 【各保育園(所)での受付】

受付日	名称	所在地	電話番号
10月22日(出)	こども園 杉の子	鶴原1757	464-0379
24日(月)	ひかり保育園	南中樫井1065	465-1447
25日(火)	泉ヶ丘保育園	鶴原935-3	463-0041
	こだま保育園	羽倉崎4丁目2-32	464-2598
26日(水)	上之郷保育園	上之郷1651-1	467-0793
27日(木)	こども園 つばさ	笠松1丁目2-18	463-3713
28日(金)	泉佐野ルーテル保育園	湊3丁目13-11	463-1436
29日(土)	なかよし保育園	中庄831-5	464-5010
	ひねの保育園	日根野7277	468-0345
31日(月)	下瓦屋保育園	上瓦屋610-1	463-3359
11月 2日(水)	鶴原保育園	鶴原1033	463-0065
3日(木)	泉佐野すえひろ保育園	東羽倉崎町9-14	466-0300
4日(金)	清和保育園	高松東1丁目10-16	462-0972
5日(土)	あおい保育園	長滝4067	464-3466
8日(火)	泉佐野保育所	旭町4-41	462-2913
9日(水)	北保育所	上瓦屋583-1	468-8005
10日(木)	南保育所	長滝1028	468-8170

### 【注意】

- 今年度に待機登録していて、来年度の入園(所)を希望する場合も再度申込が必要です。
- 年度途中(平成29年5月~平成30年3月)の入園(所)を希望する場合も、表の日程で申込をしてください。
- 転園希望者は、希望する保育園(所)への新規申込となります。
- 定員は、変更する場合があります。

## 平成29年度 市立幼稚園 園児募集

問合先 子育て支援課

名称	所在地	電話番号	募集定員	
			4歳児	5歳児
のぞみ	上瓦屋583-1	463-3704	各55人	各60人
はるか	長滝1028	467-0854		
さくら	旭町4-6	464-0828		

対象 市内在住で次に該当する幼児

●4歳児…平成24年4月2日~平成25年4月1日の出生児

●5歳児…平成23年4月2日~平成24年4月1日の出生児

申込用紙の配付

期間 10月3日(月)~18日(火) (土・日曜日、祝日除く)

場所・時間

●各幼稚園 午後2時~4時

●子育て支援課 午前9時~午後5時

受付日時・場所 10月17日(月)・18日(火)の午後2時~4時に第1希望の幼稚園(左表)へ

※初めて入園を希望する場合は、受付時に簡単な面接を行いますので幼児同伴で来てください。

なお、定員を超えた場合は公開抽選になります。

5歳児は、4歳からの継続児で定員に達した場合、新規の受付はしません。



高齢者世帯の

水道基本料金の減免制度

65歳以上の人だけで構成される高齢者世帯は、水道基本料金の減免を受けられる場合があります。(所得制限あり)

※詳しくは問い合わせてください。

申請・問合せ先 高齢介護課



受けよう！がん検診

(予約制・先着順)

日時 来年1月27日(金) 午後

(レディースデー)

※11月・12月の検診日程は、広報9月号をご覧ください。

申込期間 11月10日(木)～来年1月4日(水)

(日曜・祝日、12月29日(木)～来年1月3日(火)除く)

午前8時30分～午後7時

申込(変更・キャンセル含む)

フリーダイヤル ☎0120・61

1・007へ (聴覚障害の人限定)

Fax 072・800・7152へ

※フリーダイヤル以外への電話、

来所による申込・変更・キャンセルはできません。

場所・問合せ先 保健センター

(☎463・6001 Fax 461・4

571)

※大腸・乳・子宮がん検診は、

個別検診も実施しています。

【大腸がん】

内容・費用 便潜血検査・無料

対象 40歳以上の女性

【結核・肺がん】

内容・費用

胸部レントゲン・無料

●喀痰細胞診(対象者のみ)

300円

対象 40歳以上の女性

【乳がん】

内容・費用 マンモグラフィ(乳房エックス線検査)と視触診・

1,100円

対象 40歳以上の女性(平成27年4月1日以降に受診した人は不可)

高齢者インフルエンザ予防接種

インフルエンザの予防接種は、個人のインフルエンザの発病または重症化の防止を目的として行うもので、医師から予防接種の効果や目的、重篤な副反応の可能性および、予防接種健康被害救済制度について説明を受け、自らの意思と責任で接種を希望する人に行う予防接種です。

説明書や予診票は、指定医療機関にあります。

公費の接種期間・回数

10月15日(土)～12月末(各指定医療機関の診療日)に1回接種

※抵抗力がつくまでに2週間程度かかりますので、なるべく12月中旬までに接種してください。

接種期間を過ぎると費用は全額自己負担となります。

対象 次に該当し、自らの意思と責任において接種を希望する市民

①65歳以上

②60～64歳で、心臓・腎臓・呼吸器の機能に自己の身の日常生活活動が極度に制限される程度の障害およびヒト免疫不全ウイルスによる免疫機能の障害により日常生活がほとんど不可能な程度の障害を有する(該当の機能障害で身体障害者手帳1級または相当程度)

※対象年齢は接種当日の満年齢です。65歳以上とは、65歳の誕生日の前日から該当します。

自己負担金 1,000円 ※減免制度あり(下の囲み参照)

持ち物 健康保険証・医療証など本人確認ができるもの、身体障害者手帳など(②のみ)

場所・申込 直接、15ページの指定医療機関へ

問合せ先 保健センター (☎463-6001 Fax461-4571)

減免制度

●市民税非課税世帯に属する人には平成28年度自己負担金免除券を発行しますので、事前に保健センターへ申請してください。(がん検診などで発行済の人はそれをお使いください。)

●生活保護法による被保護世帯に属する人は、生活福祉課で直近に発行された生活保護受給者証明書の原本を直接指定医療機関へ提出してください。

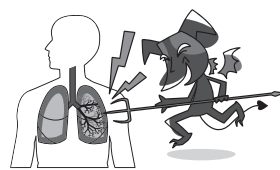

年4月1日以降に受診した人は不可)





### 高齢者肺炎球菌予防接種

**公費の接種期間・回数** 来年3月末までに1回

**対象** 下記のいずれかに該当し、自らの意思と責任で接種を希望する市民

①平成28年度に65歳、70歳、75歳、80歳、85歳、90歳、95歳、100歳になる人

65歳：昭和26年4月2日～昭和27年4月1日生	70歳：昭和21年4月2日～昭和22年4月1日生
75歳：昭和16年4月2日～昭和17年4月1日生	80歳：昭和11年4月2日～昭和12年4月1日生
85歳：昭和6年4月2日～昭和7年4月1日生	90歳：大正15年4月2日～昭和2年4月1日生
95歳：大正10年4月2日～大正11年4月1日生	100歳：大正5年4月2日～大正6年4月1日生

②接種日当日60～64歳の人で、心臓・腎臓・呼吸器の機能、またはヒト免疫不全ウイルスによる免疫の機能に障害を有する人（身体障害者手帳1級または相当程度の人）

※すでに23価の肺炎球菌ワクチンの接種を受けたことがある人は対象外です。

脾臓を摘出した人、公害認定者などは、保険などの対応とするか接種医と相談してください。

**自己負担金** 4,000円 ※減免制度あり(14ページ「高齢者インフルエンザ予防接種」の減免制度と同様)

**持ち物** 健康保険証・医療証など本人確認ができるもの、身体障害者手帳など(②のみ)

**場所・申込** 直接、下表の指定医療機関へ。指定医療機関以外で接種される場合は、償還払い制度がありますので、必ず事前に保健センターへ問い合わせてください。

**問合先** 保健センター (☎463-6001 Fax461-4571)



### 高齢者インフルエンザ・高齢者肺炎球菌 予防接種指定医療機関

町名	名称	電話番号	インフル エンザ	肺炎 球菌	町名	名称	電話番号	インフル エンザ	肺炎 球菌	
葵町	つじもとクリニック	469-2080	○	○	中庄	大野外科胃腸科	464-0302	○	○	
市場西	たかやまクリニック	462-7778	○	○		ゆたかクリニック	463-7725	○	○	
市場南	長田医院	461-1500	○	○	長滝	釈迦戸医院	465-4180	○	○	
上町	あらい耳鼻咽喉科	462-3387	○	○		田中医院	466-6800	○	○	
	泉本医院	469-3181	○	○		樽谷医院	466-1180	○	○	
	小西胃腸科内科医院	469-6619	○	○	中町	佐野記念病院	464-2111	○	○	
	白井内科クリニック	462-1877	○	○		石井クリニック	447-5565	○	○	
	中野クリニック	464-0021	○	○	羽倉崎	ともクリニック	490-1118	○	○	
松本医院 (窓口予約のみ)			○	○	羽原病院	466-3881	○	○		
大西	聖愛クリニック	462-0550	○	○	羽倉崎上町	平野医院	465-4668	○	○	
	西田医院	462-3356	○	○	日根野	ありた整形外科	467-3051	○	○	
大宮	西田外科・内科・眼科	462-8725	○	○		泉屋内科クリニック	467-3222	○	○	
上瓦屋	青松記念病院	463-3121	○	○		えびすのクリニック	450-0380	○	○	
	河崎内科病院	464-6466	○	○		大植医院	450-2820	○	○	
	新山診療所	462-7452	○	○		中川クリニック	461-1302	○	○	
上之郷	阪本外科・整形外科	468-2161	○		中山医院	468-0303	○	○		
佐野台	矢頃クリニック	463-1018	○	○	平松診療所	468-2481	○	○		
下瓦屋	なかにし脳神経外科・内科	462-2358	○	○	本町	武井医院	462-7755	○	○	
新安松	浅井クリニック	466-0122	○	○		湊	泉佐野優人会病院	462-2851	○	○
高松北	上仁上田クリニック	462-3458	○	○	ひがきクリニック		487-8343	○	○	
高松東	福田病院	464-9499	○	○	南中樫井	樫井診療所	466-8661	○	○	
高松南	梶野医院高松診療所	469-6633	○	○	りんくう 往来北	リョーヤコマツクリニック	463-7003	○	○	
鶴原	おおうら整形外科	464-5841	○	○		りんくうタウンクリニック	460-1122	○	○	
	小笠原医院	462-0268	○	○		レオゲートタワーレディースクリニック	460-2800	○		
	なかつか整形外科リハビリクリニック	469-1300	○	○	若宮町	山田外科医院	462-3106	○	○	
	長澤医院	462-2443	○	○		※熊取町、田尻町、泉南市、阪南市、岬町でも接種できる医療機関がありますので、希望する場合は保健センターへ問い合わせてください。				
	東佐野病院	464-8588	○	○						
	ひがしの耳鼻咽喉科	464-8741	○							
	三好医院	463-6911	○	○						

# スポーツ

スポーツ推進課 (J:COM末広体育館 [市民総合体育館] 内)

☎462-2000 Fax469-2286

受付：午前9時～午後5時15分  
(休日と土・日曜日以外の祝日除く)

※電話はおかけまちがいのないようにご注意ください。

## 市民競技大会

### トランポリン

開催日 11月23日(祝)

場所 J・COM末広体育館

(市民総合体育館)

**資格** 市内在住・在勤・在学者、泉佐野市トランポリン協会に所属する人

**参加費** 1000円

(傷害保険料含む)

**申込・問合先** 11月5日(土)までに所定の用紙に必要事項を記入し、参加費を添えてスポーツ推進課へ

※協会関係者は各団体へ



## 平成28年度 市民競技大会結果 (敬称略)

問合先 スポーツ推進課

種目・部門	優勝	準優勝	3位
軟式野球	X BOYS	フレンズ	破天荒海坊主
バレー	一般男子	大木	和泉倶楽部
	一般女子	MVC peach	MVC apple
	家庭婦人	日新	MVC
卓球	団体男子	百日草 (B)	百日草 (A)
	団体女子	マスカット	佐野台卓球
	一般男子	師岡	加減
	一般女子	津曲 (彩)	明貝
テニス	一般男子	尾藤 (祐)・蔵野	山本 (祐)・長田
	一般女子	尾藤 (由)・海野	古谷(深)・古谷(賀)
	壮年男子	松本・菊	貝口・高石
	壮年女子	義本・西浦	出来・森下
テニフト	一般男子	安福・甲田	樫本・高松
	一般女子	池田・庄司	村上・山本
ゲートボール	中庄	ユニオン	新家

## 北部市民交流センター体育分館 (NHG) 第3期スポーツ教室

コース名	曜日	時間	対象	定員 (先着順)
リフレッシュヨガ	火	14:00~15:20	16歳以上	各30人
エンジョイエアロ	金	9:30~10:50		
はつらつヘルスアップ		14:00~15:20 19:20~20:40		
親子レクリエーション	土	10:00~11:20	親子(複数可)	20組
小学生バスケットボール	日	10:00~12:00	小学生	各30人
ジュニアサッカー		12:30~14:00	6~10歳	

期間 10~12月 (全10回)

受講料 各コース3,000円

持ち物 体育館シューズ ※服装は運動のできるもので

場所・申込・問合先 受講料を持参し、北部市民交流センター 体育分館 (NHG) 事務室 (☎464-8745 Fax464-8746) へ

※見学・体験もできます。気軽に問い合わせてください。

## 泉佐野市体育協会 加盟団体の活動紹介 (体操協会)

泉佐野市体操協会は、平成9年に泉佐野市でなみはや国体の新体操の種目を開催するにあたり、平成6年9月1日に発足いたしました。

その後、教室を主催し、平成7年度より市民大会を開催するなど、地域に体操競技・新体操の普及・発展を図る活動を行っています。

見学、体験など教室に関する問い合わせがございましたら気軽にご連絡ください。

### 〔体操教室〕

#### 日時

金曜日午後7時~8時30分

場所 日新小学校

内容 マットや跳び箱や鉄棒などの基本から指導します。

対象 小学2~6年生の男女

### 〔新体操教室〕

活動日 火・木・金曜日 (時間は問い合わせください)

場所 J・COM末広体育館 (市民総合体育館)

内容 柔軟体操、バレエレッスン、ステップなどの基礎練習で美しい姿勢を身に付け、リボンやボールなどの手具を使って動きながら、楽しくリズム感を養います。

楽しく新体操を学ぶクラスから、大会に出場するための選

手クラスまで、レベルに合わせたクラスがあります。

対象 3歳~中学生の女子 (新規入会は小学3年生まで)

問合先 ●体操教室：置田 (☎4535097)

●新体操教室：小林 (☎09011500046)

松嶋 (☎09037297145)



▲J:COM末広体育館 (市民総合体育館) で体育の日に行われるスポーツフェスタ泉佐野に、毎年デモンストレーションで参加しています。



# いずみさの昔と今 第250回

## 「諸目遺跡と律令社会」

律令制以前の古代社会は、血縁や同族集団に重きを置いた氏族制度によって、倭王権（のちの皇族）に奉仕する職掌分担任行われていました。職能集団の内部では伴造（とものみやつこ）と呼ばれる豪族が傘下の品部を統率し、物資や労働力などさまざまな形で倭王権に貢献して来ました。これを部民制といいますが、この制度には個人の能力よりも血縁や集団の力が優先するという、大きな欠点がありました。飛鳥時代（7世紀）になると、遣隋使などの外交政策を通じて大陸の先進文化が摂取され、大王家を中心とした支配体制の強化と、血縁に捉われない優れた人材の登用が希求されるようになりしました。推古11（604）年に聖徳太子が制定した冠位十二階はその最初の試みであり、個人の能力に応じた官への登用の先駆けとなるものでした。

律令制とは律（刑法）と令（行政法）を基本とする中央集権制度をいい、7世紀後半になると法体系の整備が急務とされました。そのため隋唐を手本に法令の編さんが進められ、天智8（668）年の近江令、持統3（689）年の飛鳥浄御原令を経て、大宝元（701）年にその集大成として大宝律令が完成しました。ここに二官八省、国郡里制、公地公民をはじめとする土地人民支配体制が確立し、律令制に基づく政治機構が整備されることになりました。なかでも奈良時代は、律令制が最も理想的な形で施行された時代といえ、天平文化に代表される雅な宮廷文化が華開きました。しかし平安時代中期（10世紀）になると、このような律令支配体制は、社会の変化や経済活動からかけ離れ、さまざまな矛盾とともに実態を失いました。こうして公地公民制度は形骸化し、国司や寺社をはじめ有力層による土地の荘園化や、地方における武士の台頭など、時代は中世社会へと移り変わっていきました。



▲現地説明会のようす（諸目遺跡）



▲建物の柱穴（諸目遺跡）

伝えました。諸目遺跡の遺構は、まさに律令時代の建造物群です。正倉院文書の天平9年度「和泉監正税帳」には日根郡衙の詳細な記述があり、大宝律令に規制された古代の泉佐野を知るうえで欠くことのできない重要史料のひとつです。11月13日（日）まで開催中の秋季特別展「奈良の都と泉佐野」では、中央政府の文化との比較、遺跡、文献史料など、多方面から泉佐野の古代社会の謎に迫ります。

レイクアルスタープラザ・カワサキ  
歴史館いずみさの  
☎469-7140 Fax469-7141  
休館日 月曜日、祝日（祝日が月曜日の場合はその翌日、日曜日の場合はその翌々日）  
開館時間 午前9時～午後5時  
（入館は午後4時30分まで）  
入館料 無料

### ◆歴史館いずみさのFacebookで情報発信中！

特別展、講演会の他にも、考古学講座やワークショップなどのイベント情報を発信しています。ぜひご覧ください！

(<http://www.facebook.com/rekishikan.izumisano/>)

### 秋季特別展講演会 諸目遺跡と律令社会

日時 10月15日(土) 午後1時30分～3時（受付：1時～）  
定員 60人（先着順）  
講師 西村 歩（副館長）  
申込 直接または電話で  
※受講無料

### 歴史館ギャラリー 泉佐野由来の陶芸作品展

泉佐野市在住の陶芸家が、泉佐野に由来する素材であるイチョウや水なすをモチーフに、泉佐野市内の様々な場所の土を使用し、高度な技術を駆使して制作した陶芸作品の展示会です。芸術作品へと姿を変えた「泉佐野」をお楽しみください。

日時 10月25日(火)～11月6日(日)  
午前9時～午後5時  
（入館：4時30分まで）

※入館無料。最終日は午後4時まで



◀水なす香炉



市立  
図書館

【レイクアルスタープラザ・カワサキ中央図書館】  
3日(月)、11日(火)、17日(月)、24日(月)、27日(木)、31日(月)は休館  
開館時間 午前9時30分～午後7時(日曜・祝日は午後5時まで)  
☎469-7130 Fax469-7131  
【佐野・長南公民館 図書室】  
毎週月曜日、11日(火)、27日(木)は休館  
利用時間 午前9時30分～午後5時  
佐野公民館 図書室 ☎463-6035  
長南公民館 図書室 ☎465-1101



視覚障害者向け 対面朗読サービス 利用には事前の申込が必要で、詳しくはレイクアルスタープラザ・カワサキ中央図書館へ問い合わせください。

おはなし会

絵本の読み聞かせ、手遊びなどをします。  
日時 10月19日(水)、11月2日(水)  
午前11時～11時30分  
場所 レイクアルスタープラザ・カワサキ中央図書館 2階視聴覚室  
※申込不要、参加無料



製本教室

本のしぐみに詳しい司書による製本教室を開催します。本格的な装丁(角背上製本)のあなただけのオリジナルのノートを作ってみませんか?  
日時 10月22日(土) 午後1時～4時  
場所 レイクアルスタープラザ・カワサキ中央図書館 2階視聴覚室  
定員 12人(先着順)  
参加費 500円  
申込 10月4日(火)以降に電話でレイクアルスタープラザ・カワサキ中央図書館へ

「子どもと本をたのしむ」講演会

日時 11月6日(日) 午後1時30分～3時30分  
場所 レイクアルスタープラザ・カワサキ中央図書館 2階視聴覚室  
内容 本の選び方や、聞かせ方など  
定員 50人(先着順)  
講師 土居安子さん  
(大阪国際児童文学振興財団)  
申込 10月5日(水)以降に電話または直接レイクアルスタープラザ・カワサキ中央図書館へ ※参加無料

新着図書案内

【一般書】▶スマホ断食(藤原智美)▶地名でわかる水害大国・日本(楠原佑介)▶ブラックバイトに騙されるな!(大内裕和)▶毛糸でふっくらかわいいざぶとん  
【児童書】▶さめ先生が教えるサメのひみつ10(仲谷一宏)▶キャベたまたんていからくりになんじゃやしきのなぞ(三田村信行)▶ルルとララのようにこそタルト(あんびる やすこ)  
※上記以外の新着図書については、問い合わせてください。

土曜子どもシアター

日時 10月8日(土) 午後2時～  
内容 「日本の昔ばなし かぐや姫」(ほか(69分))  
日時 10月15日(土) 午後1時30分～  
内容 「刑事コロンボ 別れのワイン」(96分)

いずれも  
場所 レイクアルスタープラザ・カワサキ中央図書館 2階視聴覚室  
定員 80人(先着順) ※申込不要、参加無料

移動図書館 いちよう号巡回表

※交通事情・天候などにより、遅れたり予定を変更したりする場合があります。

ステーション名	10月	11月	曜日	時間(午後)	ステーション名	10月	11月	曜日	時間(午後)
末広小学校正門	12日	2日 30日		1時00分～2時00分	府宮鶴原中央住宅集会所	21日	11日		2時10分～3時10分
長滝町会館	12日	2日 30日		2時20分～3時20分	上瓦屋ちびっこ広場	21日	11日	金	3時30分～4時30分
上大木河原織布前	12日	2日 30日		3時50分～4時30分	大木小学校運動場前	14日	4日 25日		1時10分～2時10分
日根野小学校裏門	5日 26日	16日	水	1時10分～2時10分	府宮長滝住宅集会所	14日	4日 25日		2時40分～3時40分
府宮泉ヶ丘住宅集会所	5日 26日	16日		2時40分～3時40分	府宮佐野台住宅 一斉清掃ゴミ置き場前	22日	12日		1時15分～2時15分
佐野台小学校東門	19日	9日		1時25分～2時25分	貝田町会館	22日	12日		2時30分～3時10分
下瓦屋保育園横	19日	9日		2時45分～3時45分	新家町会館	22日	12日		3時30分～4時30分
上之郷小学校裏門	6日 20日	17日		1時10分～2時10分	樺井西町若宮神社境内	1日 29日	19日		1時00分～2時00分
安松町会館	6日 20日	17日	木	2時30分～3時10分	府宮羽倉崎住宅 中央集会所	1日 29日	19日	土	2時15分～3時15分
西出町会館	13日	10日		2時20分～3時00分	湊町会館	1日 29日	19日		3時40分～4時30分
府宮鶴原北住宅集会所	13日	10日		3時30分～4時30分	羽倉崎実行組合集会所(旧JA 大阪泉州羽倉崎支店) 駐車場	15日	5日 26日		1時20分～2時00分
日新小学校南門	7日 28日	18日		1時10分～2時10分	いこらも～る泉佐野 臨時駐車場	15日	5日 26日		2時20分～3時20分
野々地蔵町内会館	7日 28日	18日	金	2時50分～3時30分	北中ちびっこ広場	15日	5日 26日		3時30分～4時30分
土丸長生会館	7日 28日	18日		3時50分～4時30分					

※「日新小学校南門」は、10月より「1時10分～2時10分」に変更しました。





泉佐野市青少年指導員連絡協議会について

本市の青少年指導員会は、青少年の非行防止と健全育成を図ることを目的として、昭和38年に発足しました。

青少年指導員は中学校区単位で選出され、適任者を各町会長が推薦し、市長が委嘱するという形態をとっています。任期は2年となっています。現在は、180人以上が活動し、中には10年以上上されている人もいます。また、日ごろの活動も各中学校区を基本にしています。そのため、各校区の事務局は中学校の生徒指導主事が担当し、毎月のご定例会もそれぞれの中学校で行われています。

市全体としては、「青少年指導員連絡協議会」が組織され、定例会では各校区の活動状況の交換や、全体行事の企画・運営・実施を行っています。連絡協議会の事務局は、市役所の学校教育課にあります。活動は各中学校の事務局との連携を図りながら行っています。

また、泉南ブロック青少年指導員連絡協議会や大阪府青少年指導員連絡協議会が組織されており、それらとの連携も図っています。

●【青少年指導員の主な活動】  
●非行防止活動  
●地域でのお祭りや盆踊りなどで

の補導活動(各校区)

・休業期間(夏休みなど)の校区パトロール(各校区)

・郷土芸能の集いでの補導活動(市全体)など

●健全育成活動

・町別の球技大会(各校区)

・ワクワクふれあいハイキング(市全体)

・社会環境実態調査(市全体・青少年環境整備啓発推進員)など

その他にも、街頭での啓発運動や泉州国際市民マラソンへの協力、市長との意見交換会、研修会への参加など様々な活動を行っています。市長との意見交換会では青少年の健全育成について、直接市長と話をすること、より連携を深めています。今年度の管外研修では「薬物依存症」とりあげ、依存症の実態や回復プログラムなどについて学びました。

青少年指導員の様々な活動は、子どもたちの健やかな成長を目指して、地域・学校・行政などの協力・連携体制のもとに行われています。今後の活動の活発化のためにも、これまで以上の協力・連携が重要になっていきます。これからもご支援ご協力をよろしくお願いいたします。



学校園紹介



子どもの笑顔があふれる楽しい学校  
～末広小学校～

末広小学校では、「子どもたちに、『生きる力』を育む」「学び続け、変革しようとする意欲を育成する」「他人に優しく、助け合う集団を育てる」の3つの目標を柱に、「子どもの笑顔があふれる楽しい学校」＝「すえひろ笑楽校」を目指して、教育活動に取り組んでいます。児童数は428人です。学級数は、1・2・4・5年生が2学級、3・6年生が3学級、支援学級が6学級で合計20学級です。

- 特色ある教育活動として、下記の取組を行っています。
- 問題解決的な学習の実施や、授業に対する姿勢を醸成する「学びをつくる5つのとびら」の設定、家庭学習推進週間の設置、異学年での学び合い活動などで、子ども主体の授業づくりを進めています。
  - 火・木・金曜日に15分間の英語学習を全学年で行い、外国の言語や文化についての理解を深め、対話力の強化を図っています。



●児童会活動の一環としてファミリー活動という異学年交流を行い、社会性の基礎を育み、人と関わる喜びを獲得する活動を、児童が主体的に企画しています。

●「セカンドステップ」学習を通じて、相手の気持ちを理解し、自分を律し、円滑な人間関係を結べる資質を育てています。

●「校内音楽会」や「地域の方々との交流会」などの行事で、友だちと協力する意識や他人を思いやる気持ち、発信しようとする姿勢を学んでいます。



●ボランティアによるお話の会や茶道体験で、情操を高めています。大学生のインターンシップ受け入れや、算数サポートの配置など、外部人材の活用にも力を入れています。

スポーツ交流宿泊研修を終えて  
～佐野台小学校～

佐野台小学校5年生全員が、東京都世田谷区にある日本体育大学でスポーツ交流宿泊研修を体験しました。当日は、オリンピックで銅メダル(ロサンゼルス)・銀メダル(アテネ)をとられたアーチェリー選手の山本 博さんによるすばらしいお話や、体づくりのために欠かせない栄養学の授業を受けました。



広い校内を見学中に、クラブチームでダブルダッチの練習をしていた大学生のみなさんにダブルダッチの実演を見せていただいたり、一緒に練習させてもらったりしました。あたたかい気持ちにもなるとともに、スポーツをするだけでなく、日ごろからのマナーの大切さも勉強することができ、本当に意義深い宿泊研修になりました。

東京タワーや国会議事堂の見学もでき、お土産も上手に計算しながら購入し、楽しい思い出がたくさんできました。

泉佐野市を代表して参加した体験を今後も生かしていきたいと思っています。





**【受付時間】**

- レイクアルスタープラザ・カワサキ生涯学習センター、佐野・長南公民館  
火～日曜日（祝・休日除く）午前9時～午後5時15分（日曜日は午後5時まで）
- 青少年センター 月～土曜日（祝・休日除く）午前9時～午後5時
- いずみさの女性センター 火～土曜日（祝・休日除く）午前9時～午後5時15分
- 北部・南部市民交流センター 本館 月～金曜日（祝・休日除く）午前9時～午後5時
- レイクアルスタープラザ・カワサキ歴史館いずみさの  
火～日曜日（月曜日が祝日の場合開館し、翌日が休館）午前9時～午後5時
- J:COM末広体育館（市民総合体育館）  
火～日曜日（月曜日が祝日の場合開館し、翌日が休館）午前9時～午後5時15分



※祝日の開館状況は各施設に問い合わせてください。  
また、身体の障害などにより、配慮が必要な場合は申込時にお知らせください。



**文化・教養**

**青少年センター**

☎462-2939  
Fax 464-0409

■ふぁみりー陶芸教室

〜きらきらXmasツリー〜  
お皿・コップも作れます。

**日時** 11月5日(出)

午後2時～3時30分

**対象** 小・中学生と保護者(子ども  
のみの参加可・大人のみ不可)

**定員** 20人(先着順)

**材料費** 1,000円

**申込** 10月8日(出)以降に電話で。  
材料費の納入・キャンセルは10月  
29日(出)まで

※1ヵ月程度で焼き上がります。



■漢検合格塾(全3回)

**日時** 来年1月7日(出)・14日(出)・  
21日(出) 午前11時45分～午後0時  
30分

**内容** 個人別に受検級の模擬テス  
ト学習、漢字検定の受検に必要な  
ことを学習

**対象** 全回受講でき、1月28日(出)  
の漢字検定を青少年センターで受

文化・教養

相談

福祉

スポーツ

歴史

健康

その他

検する小学2年～中学3年生(漢  
字検定は別途申込が必要)  
**定員** 15人(先着順)

**教材費** 200円

**申込** 11月1日(火)～12月17日(出)に  
教材費を持参し事務室へ。キャン  
セルは12月17日(出)まで

■第3回漢字検定

**日時** 来年1月28日(出) 午後1時  
15分～5時15分(級別)

**定員** (先着順) 10～8級:30人、  
7～5級:30人、4～2級:30人

**検定料** (級別)  
1,500円～3,500円

**申込** 11月1日(火)～12月17日(出)に  
検定料を持参し事務室へ。キャン  
セルは12月17日(出)まで

※各級の検定料や時間など、詳し  
くは問い合わせてください。

佐野公民館

☎463-6181  
Fax 469-2243

■雑煮用!麴からつくる白味噌つ  
くり(全2回)

白味噌と言えばお雑煮ですが年  
の初めのお雑煮は、ぜひ手作りの  
白味噌で。

**日時** 10月26日(火)・28日(金)

午前10時～午後0時30分

**対象** 16歳以上

**定員** 16人(先着順)

**材料費** 1,200円

**持ち物** エプロン、ふきん、三角

巾、タオル2枚、持ち帰り用容器  
(3ℓの広口瓶)

**申込** 10月5日(火)以降に電話、F  
AXで。材料費の納入・キャンセル  
は10月15日(出)まで

※初めての人優先



■朗読公演会

朗読を聞きながら想像してみて  
ください。おはなしの世界へどう  
ぞ。

**日時** 10月29日(出)

午後1時30分～3時30分

**定員** 50人(先着順)

**出演** おはなしフォントクラブ

(佐野公民館登録クラブ)

**申込** 10月7日(金)以降に電話、F  
AXで ※参加無料



■和菓子づくり

菓子職人から和菓子(上生菓子)  
の作り方を教えてもらいます。

**日時** 11月8日(火)

午前10時～午後0時30分

**対象** 16歳以上

**定員** 15人(先着順)

**講師** むか新菓子職人

**材料費** 500円

**持ち物** エプロン、ふきん、三角

**申込** 10月14日(金)以降に電話、F  
AXで。材料費の納入・キャンセ  
ルは10月28日(金)まで

■中華料理

家族に人気の中華料理を家庭で  
おいしく作れるレシピを紹介しま  
す。

**日時** 11月11日(金)

午前10時～午後1時

**メニュー** 豚肉の梅風味蒸し、野  
菜と春雨のスープ、人参の炒め煮、  
いかともやしのナムル

**対象** 16歳以上

**定員** 15人(先着順)

**講師** 玉木英子さん(佐野公民館  
登録クラブ講師)

**材料費** 800円

**持ち物** エプロン、ふきん、三角

**申込** 10月6日(木)以降に電話、F  
AXで。材料費の納入・キャンセ  
ルは10月23日(日)まで





### 文化・教養 (つづき)

ライフスタイルプラザ・カワサキ  
生涯学習センター

☎4699・7120  
Fax 4699・7121

■片付ける意味とやり方を知れば  
誰でも出来る！ (全2回)  
そろそろ、「片付けないといけ  
ない」から解放されませんか？

日時 10月26日(水)、11月9日(水)

午前10時～正午

対象 両日とも受講できる人

定員 24人 (先着順)

講師 脇田ゆみさん (整理収納ア  
ドバイザー)

資料代 300円

申込 10月5日(水)以降に電話、F  
AXで

### ■ひょうたんライト講座

話題の「ひょうたんライト」ワー  
クショップが群馬からやって来ま  
す！皮の柔らかい瓢筆を使って、  
穴を開けたり、ビーズを入れたり、  
編み込みしたりしてオリジナルイ  
ンテリア、世界にひとつの「ひょ  
うたんライト」を作りましょう。

日時 10月28日(金)

①午前10時～午後0時30分

②午後2時～4時30分

定員 各32人 (先着順)

講師 須田芳己さん (ひょうたん  
作家)

材料費 2,000円

申込 10月6日(水)以降に電話、F  
AXで。材料費の納入・キャンセ  
ルは10月22日(出)まで

※①のみ一時保育 (1歳6カ月以  
上・定員2人・  
先着順) あり、  
希望者は申込  
時に



### ■陶芸体験講座

～粘土を使って

クリスマスツリーを作ろう！

日時 10月30日(日) 午前10時～、  
午後1時～、午後3時～ (各1時  
間30分)

対象 小学生以上

定員 各24人 (先着順)

講師 泉の森

陶芸クラブ

材料費 800円

申込 10月5日(水)以降に電話、F  
AXで。材料費の納入・キャンセ  
ルは10月20日(水)まで。焼き上がっ  
た作品は、12月10日(出)以降に取り  
に来てもらう予定です。



### ■篆刻作り講座

～朱と白の織りなす印の世界へ～

今回は2文字 (名前もしくは好  
きな文字) を篆刻します。

日時 11月5日(出)

午後1時～4時

対象 中学生以上

定員 16人 (先着順)

講師 中島大夢さん (日本書芸院  
二科審査会員)

材料費 800円

持ち物 ポケットティッシュ

※印刀は貸出します。

申込 10月12日(水)以降に電話、F  
AXで。材料費の納入・キャンセ  
ルは10月25日(水)まで

※篆刻する2文字は材料費納入時  
にお知らせください。  
一時保育 (1  
歳6カ月以上・定  
員2人・先着順)  
あり、希望者は申  
込時に

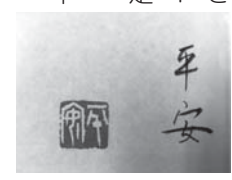

### ■プロの技を学ぼう！

～ずみさの漫画道場 (全2回)

プロのように漫画原稿用紙、つ  
けペンなどを使って、コミックイ  
ラスト、4コマ漫画、タイトルペー  
ジ、見開きエッセイ漫画などを描  
きます。大人の参加も大歓迎！

日時 11月6日(日) 午後1時～3時  
11月13日(日) 午後1時～3時

対象 小学5年生以上

定員 30人 (先着順)

講師 林 日出夫さん (大阪芸術  
大学キャラクター造形学科准教  
授)

教材費 500円

持ち物 鉛筆(HB以上)、色鉛筆、  
消しゴム、定規

※普段漫画を描くために使って

る道具 (画材など) あれば持参可。  
汚れても良い服装で

申込 10月7日(金)以降に電話、F  
AXで。教材  
費の納入・キ  
ャンセルは10  
月29日(出)まで



### ■今だからこそ

どうぶつと暮らすお話

日時 11月11日(金) 午前10時～正午

対象 16歳以上

定員 30人 (先着順)

講師 松田憲児さん (獣医師パッ  
トの総合施設A、HUG代表)

資料代 100円

申込 10月7日(金)以降に電話、F  
AXで

### ■屋外スケッチ入門講座

～屋外での基礎体験～

日時 11月17日(水)

午前10時～午後4時

※雨天の場合は11月24日(水)

場所 ダンバラ公園周辺 (予定)

集合場所 レイクアルスタープラ  
ザ・カワサキ生涯学習センター

定員 20人 (先着順)

講師 羽子岡爾朗さん (泉佐野美  
術協会 会員) ほか

持ち物 色鉛筆、クレヨン、絵具、  
スケッチブック、画板など、弁当

申込 10月12日(水)以降に電話、F  
AXで ※受講無料

■大人のクリスマスリース  
～生花のスワッグ～

日時 11月20日(日)

①午前10時～11時30分

②午後1時～2時30分

講師 中島知子さん (フランスC  
F デイプロマ)

定員 各8人 (先着順)

材料費 2,000円

持ち物 花切りバサミ、持ち帰り  
用袋

※作品のサイズは約50cm×約30  
cm、厚みは約10cm

申込 10月14日(金)以降に電話、F  
AXで。材料費の納入・キャンセ  
ルは11月  
8日(水)ま  
で



### ■Show-gaku「ハートvol.1

さまざまなジャンルの音楽をお  
手軽価格で提供します。第1回は  
クラシックの名曲をヴァイオリン  
とピアノの演奏でお楽しみいた  
だきます。

日時 11月20日(日) 午後2時～  
(開場：1時30分)

対象 6歳以上

定員 100人 (先着順)

出演 阿保せれなさん ほか

チケット価格・販売 500円・  
10月1日(出)以降にエブノ泉の森  
ホール、레이크アルスタープラザ・  
カワサキ生涯学習センターで

※各施設の受付時間は、20ページをご覧ください。

文化・教養 相談

福祉 スポーツ

歴史 健康

その他

文化・教養(つづき)

いずみさの女性センター

☎ 469・7125  
Fax 469・7125

■泉佐野市人権対策本部男女共同  
参画部会合同企画講座

人・ひと いきいきプラン

「男の家政学講座」～ヨガ・料理～  
人生に大事な衣食住！充実した  
生活を過ごせるよう、カラダと料  
理を一緒に楽しく学んでみませ  
んか？

日時 11月13日(日)

午前10時～午後1時30分

場所 レイクアルスタープラザ・  
カワサキ生涯学習センター2階

講座室1・料理室

内容

●1時間目「ストレッチ ヨガ」

●2時間目「男の十八番(オハコ)  
料理に追加」

※「大人男子のための『脳トレ』  
タイムもあります。

対象 16歳以上の男性

定員 16人(先着順)

講師 藤井淳子(保健センター職  
員)、神田真子さん(女と男のクッ  
キングナイト)、覚野豊子さん(男  
女共同参画ひろめ隊市民講師)ほ  
か

材料費 1,000円

申込 10月5日(水)午前9時以降  
に。材料費の納入・キャンセルは  
11月4日(金)まで

文化・教養

相談

福祉

スポーツ

歴史

健康

その他

※一時保育(1歳～就学前・先着  
順)あり、希望者は申込時に(11  
月4日(金)まで)

長南公民館

☎ 465・0786  
Fax 465・1103

「アンコール企画」

すっきり収納&日頃のお掃除講座

あわただしくなる年末に向け  
て、今からできる掃除の仕方や収  
納の手法で部屋の中がスッキリ！

日時 10月30日(日)午前10時～正午

対象 16歳以上

定員 16人(先着順)

講師 藤田真由美さん(カウンセ  
ラー)

申込 10月5日(水)以降に電話、F  
AXで。キャンセルは10月22日(出  
まで

※受講無料。おしゃれな粗品をプ  
レゼントします。



■誰でも簡単に白みそづくり  
大豆から麹まですべて手作りの  
安心で安全なおいしい白みそを作  
ろう！

日時 10月31日(月)

午前10時～11時30分

対象 16歳以上

定員 30人(先着順)

講師 あぐり醇房

受講料 2,000円(材料費含  
む・みそ2kg分)

持ち物 手が入る深めの容器、エ  
プロン、三角巾、タオル

申込 10月4日(水)以降に受講料を  
持参し事務室まで。キャンセルは  
10月21日(金)まで

北部市民交流センター本館

☎ 464・5725  
Fax 469・2284

■オークいきいき祭  
毎年恒例の「オークいきいき  
祭」。今年も盛りだくさんのメ  
ニューをそろえてみなさんのお越  
しをお待ちしています。

日時 10月15日(出)午前10時～午  
後2時(コーナーにより開始時刻  
が異なります)

内容 バンド演奏、よさこい演舞、  
バントワーリング、作品展示、  
縁日コーナー、手づくり体験コー  
ナー(軍手の干支人形・デコパー

南部市民交流センター本館  
☎ 466・1641  
Fax 466・4744

ジユ)、うまいものテラス、スポー  
ツ体験(ボッチャ)、健康教室、  
ビンゴゲームなど

※雨天決行、申込不要、参加無料  
(販売品・手づくり体験の材料費  
などは除く)

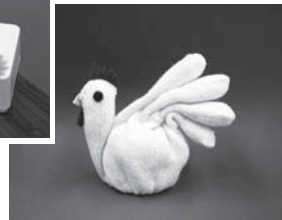

健康料理教室

「楽しく作って健康に⑦」

～冬は血圧上昇、

今から考えよう～

(健康マイレージ対象)

日時 10月27日(木)

午前10時～午後1時

メニュー 豆腐団子の野菜あんか  
け、エビとサツマイモの甘辛炒め、  
減塩きんぴら、大根のナムル、野  
菜たっぷり味噌汁

対象 自身や家族の健康のために  
栄養や料理を学びたい人

定員 22人(先着順)

講師 三澤律子さん(管理栄養士)

材料費 800円

持ち物 エプロン、マスク、三角  
巾、ふきん2枚、筆記用具

申込 10月6日(日)以降に本人が電  
話、FAXで

「レッツ・パバッキング」

「料理の基本の『キ』④」

～外食は

塩分・カロリーいっぱい、

(健康マイレージ対象)

「これからを考える男性」を応  
援します。

日時 11月8日(火)

午前10時～午後1時

メニュー 塩分少なくてもおいし  
いカレーライス、野菜いっぱい  
スープ、人参のヨーグルトサラダ、  
スイートポテト

対象 料理や健康に関心のある男  
性

定員 10人(先着順)

講師 三澤律子さん(管理栄養士)

材料費 800円

持ち物 エプロン、マスク、三角  
巾、ふきん2枚、筆記用具

申込 10月6日(日)以降に本人が電  
話、FAXで

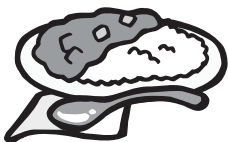





## 文化・教養 (つづき)

(一財) 泉佐野みどり推進機構  
りんくう中央公園  
☎4699・3332

### ■絵手紙教室

～秋の花やハロウィンカード～  
日時 10月17日(月)  
午後1時30分～3時30分

定員 12人(先着順)

講師 前河直子さん

受講料 1,500円(材料費含む)

申込 10月14日(金)まで

### ■癒されweek

開催日 (10月)	講座名
①18日(火)	プリザーブドフラワー
②20日(木)	アメリカンフラワー
③21日(金)	今更人には聞けない メイク メイク

②: 午前10時～午後0時30分  
③: …

●午前10時30分～午後0時30分  
●午後1時30分～3時30分

定員 各12人(先着順)

### 講師

①太田知佳子さん

(アトリエフルフル癒〜美クラブ)

②後藤昭美さん(キャンディポム)

③砂田里美さん

(ハートルージュ癒〜美クラブ)

受講料 各2,500円

(材料費含む)

持ち物 ①② はさみ、持ち帰り用袋  
申込 各開催日の3日前まで

### ■コーティングフラワー教室

～秋の紅葉した枯葉と実で作る  
ウェルカムボードとブローチ～  
日時 10月27日(木)

●午前10時30分～午後0時30分

●午後0時30分～2時30分

定員 各12人(先着順)

講師 田川敦子さん

(ソニアフラワー講師)

受講料 2,000円(材料費含む)  
申込 10月24日(月)まで

## 各種文化・教養

### ■第401回観の会

日時 10月20日(木) 午後3時30分

～5時 ※毎月第3木曜日開催

場所 佐野公民館

テーマ 泉南市信達・本陣跡「角

谷(つのだ)家」のお話

話す人 北山 理さん(郷土の民

族・歴史研究家)

問合先 岡村(☎464・7723)

※申込不要、参加無料



## 相談

### ■不動産鑑定士による

不動産無料相談会・講演会

不動産価格水準、賃貸借(地代・

家賃など)、不動産の有効活用な

ど不動産に関する問題について専

門家が相談に応じます。

問合先 (社)大阪府不動産鑑定士協

会(☎06・6203・2100 Fax

06・6203・0505)

【講演会】※入場無料

日時 10月6日(木) 午後1時～3

時(受付:正午)

場所 朝日生命ホール(大阪市中

央区高麗橋4丁目2番16号 大阪

朝日生命館ヒル8階)

### 内容

●基調報告「近畿・大阪の地価動

向」真里谷和美さん(国土交通省

地価公示鑑定評価員)

●記念講演「日本経済の嘘と真

実」～日本は最後に勝者となる

～三橋貴明さん(株)経世論研究

所所長)

定員 400人(先着順)

申込 9月16日(金)までにFAXに

郵便番号、住所、氏名、年齢、電

話番号、FAX番号、同行者氏名・

年齢を記入し(社)大阪府不動産鑑定

士協会(☎06・6203・2100

Fax 06・6203・0505)へ

※ホームページ(<http://www.rea-osaka.or.jp/>)からも申込可

### 【相談会】

日時 10月15日(土) 午前10時～午後

4時(受付:午後3時30分まで)

場所 和泉シティプラザ 3階学

習室4 ※申込不要

### ■心配ごと相談所出張相談

日時 10月13日(木)

午後1時～4時

場所 いこらもろる泉佐野 1階

特設会場

問合先 泉佐野市社会福祉協議会

(☎464・2259)

※申込不要、相談無料

### ■調停委員による無料調停相談

調停制度とはどのようなもの

で、利用するにはどのような手続

が必要なのか?

調停委員が実際に抱えている問

題を個別に聞き取り、調停を進め

ていくための具体的な方法を説明

します。

日時 10月26日(水)

午前10時～午後4時

場所 岸和田市立浪切ホール 4

階3号会議室



共催 公益財団法人 日本調停協

会連合会

問合先

●民事:大阪民事調停協会(☎06・

6363・3091)

●家事:大阪家事調停協会(☎

06・6947・1420)

※申込不要、参加無料

### ■行政書士無料相談会

相続手続、遺言書作成、許認可

業務、農地申請、交通事故保険請

求、協議離婚などについて相談に

応じます。

日時 10月30日(日)

午前10時～午後4時

場所 エブノ泉の森ホール 2階

会議室

問合先 大阪府行政書士会泉州支

部(☎485・0245)

※申込不要

### ■子どもの虐待ホットライン

集中電話相談

～あなたの電話は、

あなたのために、あの子のために～

11月は児童虐待防止推進月間

です。

日時 11月1日(火)～5日(土)

午前11時～午後8時

相談電話番号

☎06・6762・0088

問合先

NPO法人児童虐待防止協会

(☎06・6762・4858)

いずみさのファミリーサポートセンター  
☎463・33530

子育ての手助けが必要なときに備えて、ぜひ入会登録してください。 ※登録無料

登録手続場所  
ファミサポ、子育て支援課、交流会会場、4カ月・1歳6カ月健康診査会場（保健センター）

いずれも

申込は午前10時～午後4時

■育児ママのメイクアップ講座  
第4回リフトアップ効果抜群

～産後の 頭皮マッサージ

頭皮ケアアロマバイスつき  
メイクレッスン（1時間）の後、  
ティータイト＆質問コーナーを行います。

※子どもを連れての参加可

日時 10月6日（休）午前10時～正午  
場所 次世代育成地域交流センター 多目的室

定員 20人（先着順）

講師 川口佳奈子さん・小松朋子さん・辻井知恵さん

持ち物 (POLA THE BEAUTY) スタンドミラー、フェイスタオル、髪留め

申込 10月3日（月）以降に電話で  
※参加無料

■お母さんの憩いの場  
Mamma cafe「SORISO BEA TO」(ソリソーン・ビアート)：  
至福の微笑)

子どもを連れての参加もOK！  
日時 10月7日（金）午前10時～午後2時（出入り自由）

場所 次世代育成地域交流センター 料理室・和室

対象 妊娠中・育児中の人  
参加費 200円

（会員100円・当日入会可）

持ち物 弁当（必要な人）  
※申込不要

■親子の絆を深める  
タッチケア&アロマ

～触れることは愛を伝えること～  
「タッチケア」  
声、まなざし、スキンシップで愛する気持ちを伝えましょう。

開催日・内容  
①10月13日（休）・ベビー編  
②10月29日（出）・キッズ編

時間 午前10時30分～正午  
対象 ①2カ月～1歳の子どもと保護者  
②就学前の子どもと保護者

定員 各6組（先着順）  
持ち物 ①バスタオル

参加費 各800円（会員600円・当日入会可）

「保湿クリーム作りと  
ハンドトリートメント」

敏感な乳幼児の肌にもやさしい

天然素材のクリームを手作りしましょう。ストレッチ軽減とリラック  
ス効果のあるハンドトリートメン  
ト体験をしませんか？

日時 10月13日（休）・29日（出）  
午後1時30分～3時

対象 就学前の子どもと保護者  
定員（先着順）各10組

参加費 各900円（会員700円・当日入会可）

いずれも  
場所 次世代育成地域交流センター 和室・料理室

講師 きたがわひろみさん  
（KAF認定講師）

申込 10月3日（月）以降に電話で  
※正午～午後1時30分にお茶会あり（弁当持参、参加・出入り自由。お茶会のみ参加は100円。香りの足湯・ハーブティーを用意しています。）

■産後のケア  
①産後ピラティス  
体幹を整え、産後の姿勢改善を図ります。

開催日 10月14日（金）  
講師 奥野美恵さん（助産師）

②産後ヨガ  
姿勢を良くし、体調を整えます。

開催日 10月21日（金）  
講師 石橋久美子さん（助産師）

③産後のジャイロキネシス  
身体をほぐし、背骨を整えます。

開催日 11月4日（金）  
講師 藤井淳子（保健センター職員）

いずれも  
時間 午前10時30分～11時30分  
場所 次世代育成地域交流センター 多目的室

対象 ①②産後1カ月以降の母親  
③産後3カ月以降の母親

定員 20人（先着順）  
参加費 ①②300円（会員100円・当日入会可）、③無料

持ち物 飲み物、汗拭きタオル  
申込 10月6日（休）以降に電話で  
※服装は動きやすいもので。参加者5人以上で開催

■楽しく食育・ママ友作ろう！  
一緒に作り・食べれば、友だち！  
ハロウィン・パーティ  
～親子で楽しく仮装しよう～  
簡単なパーティーメニューをみんなで作ります。食後は、仮装姿で写真撮影会をします。

日時 10月27日（休）  
午前10時30分～午後3時

場所 次世代育成地域交流センター 料理室・和室・多目的室

対象 就学前の子どもの保護者  
定員 10組（先着順）

※仮装撮影会のみ参加は5組（先着順）

参加費 1,200円（会員1,000円・当日入会可・子ども1人につき200円）  
※仮装のみ参加：500円（会員300円・子ども無料）  
持ち物 エプロン、三角巾、ふきん、子ども用スプーン・フォーク、抱っこひも、ベビーカー

申込 10月3日（月）～24日（月）に電話で  
※申込時に、アレルギーの有無をお知らせください。



子育て支援センター  
つくしんぼ  
☎469・0660  
Fax 469・0670

■あそびの広場～集団遊び～  
日時 11月4日（金）  
午前10時30分～11時15分  
場所 レイクアルスタープラザ・カワサキ生涯学習センター  
対象 就学前の子どもと保護者  
※申込不要、参加無料





# 福祉 (つづき)

## 各種福祉

### ■いきいきふれあい交流会

長寿園では、今年も世代間交流を目的とした交流会を開催します。

3B体操体験や手話ダンスの発表、楽しいマジックショーなどで楽しいひとときを過ごしましょう。

**日時** 10月15日(土) 午前10時～正午

**対象** 市内在住者

**場所・申込・問合せ先** 南部市民交流センター福祉分館(長寿園) ☎466・0036 Fax490・1711

※参加無料

### ■ふれあい交流会

保育所のみなさんの踊りや歌、そして日本南京玉簾協会のみなさんに玉簾を披露していただきます。午後からは、カラオケとビンゴゲームがあります。

**日時** 10月19日(水) 午前10時～

**対象** 60歳以上の市内在住者

**場所・問合せ先** 北部市民交流センター福祉分館(ぎちよう苑) ☎464・5727 Fax469・2285

※申込不要、参加無料。軽食を用意しています。

### ■さのキッズ

#### 「第6回」

**おさがりリサイクル(秋冬)**  
まだキレイだけども不要になった服を必要な服に無料交換できる、みんなでつながり支え合える子育ての場です。本や物品も交換できます。

**日時** 10月21日(金)

午前10時30分～11時30分

**場所** レイクアルスタープラザ・カワサキ生涯学習センター 多目的室

#### 持込の注意事項

●服(マタニティ・ベビー・子ども限定)、本(絵本・図鑑などの児童書籍)は申込不要

●物品(赤ちゃん用品・おもちゃなど)は、会場にて指定申込用紙を記入し、残った場合は当日引き取り可能な人で、1人3品まで

●すべて汚れ、破損厳禁。状態により持ち帰っていただく場合もありますのでご了承ください。

●持込品は各自で、服はサイズ別など決められた場所に並べるなど、スタッフの指示に従ってくださいますようお願いいたします。

**問合せ先** いずみさのファミリー・サポート・センター ☎463・3530

※申込不要。持ち込む服などが無い人も無料で自由に持ち帰ることができます。

### ■第37回秋のプレイパーク

子どもの「やってみたい!」を満たしてくれる自然がいっぱいの広い公園で、のびのびと外あそびを楽しみませんか?

**日時** 10月23日(日)

午前10時30分～午後3時

**場所** 壇波羅公園(大細利池横)

**持ち物** 飲料水、タオルなど

**主催** 泉佐野子育てネットワーク三輪車

**問合せ先** 生涯学習課 ☎469・7132 Fax469・7133

※申込不要、参加無料



### ■親子で楽しく防災・減災を学ぶ②

親子で避難生活を

生きぬく!

避難ルート、避難所、車中泊、テント生活などを仮体験

**日時** 10月23日(日) 午後1時30分～3時30分(受付1時～)

**場所** レイクアルスタープラザ・カワサキ生涯学習センター 1階多目的室

National Institution For Youth Education  
独立行政法人 国立青少年教育振興機構  
「子どもゆめ基金助成活動」

**対象** 小学3年生までの子どもと保護者

**定員** 15組(先着順)

**講師** ウイズ会員

**申込・問合せ先** 10月3日(月)以降の午前9時～午後5時にNPO法人

ウイズ生活支援センター ☎・Fax 466・1963

※一時保育あり、希望者は申込時に

【ボランティアの集い】

ボランティアに興味・関心のある人は、気軽にお越しください。

**日時** 10月26日(水)

午後1時30分～3時30分

**場所** 社会福祉センター3階

**問合せ先** 社協ボランティアセンター ☎464・2259

※ボランティアセンターの開館は平日の午前9時～午後5時です。

【認知症カフェ】

認知症の人やその家族、認知症に関心のある市内在住・在勤者を対象に、専門職と互いに交流できる茶話会です。

【オレンジカフェ(いずみさの)】

**日時** 10月28日(金) 午後1時30分～3時30分 ※出入り自由

**場所** 社会福祉センター3階

**問合せ先** 泉佐野市社協地域包括支援センター ☎464・2977 Fax462・5400

※申込不要。コーヒー・紅茶などを100円で提供します。

【認知症カフェ(こぐさ)】

**日時** 10月30日(日) 午後1時30分～3時30分 ※出入り自由

**場所・問合せ先** カフェ(こぐさ)

(鶴原2丁目5番30号 ☎458・6230)

※申込不要。飲み物を100円で提供します。駐車場あり。

【Cafeもみの木】

開催日は電話で問い合わせてください。

**場所・問合せ先** Cafeもみの木(羽倉崎3丁目8番1号 ☎090・3873・1769 [家池])

【ふれあい高齢者・障害者交流会】

泉秋冬美座 歌謡ショー

☎464・2563

※入場無料

**日時** 10月28日(金) 午後2時～3時30分

**対象** 60歳以上の市内在住者

**定員** 100人(先着順)

**場所・申込・問合せ先** 10月3日(月)～26日(水)に社会福祉センター ☎464・2563

【社会福祉法人 清光会バザー】

**日時** 11月3日(祝)

午前10時～午後2時

※生鮮売り場は午前8時～

**場所** ゆかりの里(南海バス二土庄橋バス停下車すぐ)

**問合せ先** 社会福祉法人 清光会 ☎459・7613

文化・教養

相談

福祉

スポーツ

歴史

健康

その他



### 福祉(こども)

#### ■ファミリー教室(予約制)

助産師による赤ちゃんのお風呂の入れ方の実習などをします。

日時 11月13日(日) 午後1時～4時(受付・午後0時45分～)

定員 15組(先着順)

持ち物 母子健康手帳、タオル、筆記用具

場所・申込・問合せ 保健センター

(☎463・6001 Fax461・4571) ※参加無料



#### ■ディスコン体験講座パートⅢ

老若男女問わず、いつでも、どこでも、すぐできる屋内スポーツです。

日時 10月23日(日)

午後1時30分～3時30分

対象 小学生以上(見学のみの可)

定員 20人(先着順)

講師 生きがい大阪 大阪府ディ  
スコン協会専任講師

持ち物 室内用上履き

※服装は運動のできるもので

場所・申込・問合せ 10月5日(水)

以降に電話、FAXで長南公民館

(☎465・0786 Fax465・1103)へ

※受講無料

### 文化・教養 相談

### 歴史

レイクアルスタープラザ・カワサキ  
歴史館いずみさの

☎469・7140  
Fax469・7141

#### ■考古学入門講座

第2回 「地形を読む」

地形は、大地に刻まれた歴史そのものです。地形を読んで、その土地の歴史を掘り下げてみましょう。

日時 11月5日(土) 午後1時30分～3時(受付・1時～)

講師 西村 歩(副館長)

定員 60人(先着順)

申込 直接または電話で

※受講無料

#### ■土曜れきし館ワークショップ

「玉ねぎ染めに挑戦しよう!」

泉佐野の代表的な野菜「玉ねぎ」を使って、玉ねぎ染め(草木染め)に挑戦しよう。

どんな色や模様になるかな?

日時 11月12日(土)

●午後2時～●午後3時10分

所要時間 約1時間

定員 各10人(先着順)

申込 10月1日(土)以降に直接または電話で

※参加無料。未就学児は保護者同伴で

### 福祉 スポーツ

#### 泉佐野ふるさと町屋館

(旧新川家住宅)  
☎469・5673

#### ■新川家教室

●木彫り教室：10月14日(金) 午前10時～

●仕舞・謡曲：10月18日(火) 午後2時～

●着付け教室：10月20日(木) 午後1時～

●フルーツ教室：10月20日(木) 午後1時30分～

申込 開催日の3日前まで

#### ■小中学生の陶芸体験

クリスマスツリーのランプをつくります。

日時 10月15日(土) 午前10時～正午

定員 10人(先着順)

参加費 1,000円

申込 10月8日(土)・9日(日)の午前10時～午後4時に

※小学1～3年生は保護者同伴で

#### ■恒例朝市

日時 10月15日(土) 午前10時～午後1時

#### ■ふろしき手づくりマーケット

日時 10月15日(土) 午前10時～午後4時 ※申込不要、参加無料

#### ■百人茶会

日時 10月23日(日) 午前10時～午後3時

### 歴史 健康

#### 整理券配布 土・日曜日、祝日に

泉佐野ふるさと町屋館で ※参加無料

### 各種歴史

#### ■第4回いずみさの検定

11月3日に開催される、いずみさの検定の受験者を受け付けます。

受付期間 10月3日(月)～21日(金)

#### 申込方法

①直接申込の場合：平日の午前9時～午後5時に市役所3階 教育総務課または、まちの活性化課(南海「泉佐野」駅前)に検定料を添えて

②ホームページから申込の場合：必要事項を入力の上、検定料を試験当日にお支払いください。

※詳しくは市ホームページ、ポスター、チラシをご覧ください。

検定問題のテキスト集を10月21日(金)まで①の窓口で販売しています(販売価格：500円)。市ホームページからダウンロードもできます。

#### 問合せ 教育総務課

#### ■歴史ウォーク

##### ●第1回

「兵(つわもの)どもの夢の跡」  
～榎井古戦場と熊野古道～

日時 10月27日(木) 正午～午後4時

集合場所 JR「長滝」駅

解散場所 古代史博物館

### その他

コース 集合～蟻通神社～八丁畷～塙団右衛門墓～奥家住宅～淡輪六郎兵衛墓～榎井古戦場碑～海会寺跡～古代史博物館・解散(約7km)

講師 西村 歩(レイクアルスタープラザ・カワサキ歴史館いずみさの副館長)

#### ■第2回「佐野町場迷宮案内」

日時 11月10日(木) 午後1時～4時

講師 北原翔子(レイクアルスタープラザ・カワサキ歴史館いずみさの学芸員)

集合場所 南海「泉佐野」駅

解散場所 南海・JR「りんくうタウン」駅

コース 集合～佐野町場めぐり(新町・ふるさと町屋館(旧新川家住宅)・大將軍湯・食野家跡・いろは蔵など)～孝子越街道～解散(約4.5km)

いずれも

参加費 各3,024円(近鉄文化サロン会員2,484円)

※現地までの交通費は別途

申込・問合せ 午前10時～午後8時(日曜・休講日は午前10時～午後5時30分)に近鉄文化サロン阿倍野(☎06・6625・1771)

※事前に電話予約のうえ、入金手続きを済ませてください。泉佐野市民は会員価格で参加できますので、申込時に泉佐野市民であることを申し出てください。詳しくは申込時に確認してください。





# 歴史(つづき)

■市民大学講座(全4回)  
江戸時代の「旅行ガイドブック」  
名所図会の世界  
〜和泉名所図会を中心に〜

「和泉名所図会」を中心として、  
その意義や地元の名所などを紹介  
します。

時間 午後2時〜3時30分  
定員 60人(先着順)

資料代 500円

場所・申込・問合先 10月12日(水)

以降に電話、FAXでレイクアル  
スタープラザ・カワサキ生涯学習  
センター(☎469・7120 Fax  
469・7121へ)

①名所図会とは? 「名所図会」の  
魅力を語る

開催日 11月12日(出)  
講師 森田恭二さん  
(帝塚山学院大学名誉教授)

②阪南市域の「和泉名所図会」を  
愉しむ

開催日 11月19日(出)  
講師 田中早苗さん(阪南市教育  
委員会生涯学習推進室)

③泉佐野市域の「和泉名所図会」  
を愉しむ

開催日 11月26日(出)  
講師 樋野修司さん  
(元歴史館いずみさの館長)

④泉南市域の「和泉名所図会」を  
愉しむ

開催日 12月3日(出)  
講師 河田泰之さん  
(泉南市教育委員会生涯学習課)



## 健康

佐野公民館

☎463・6181  
Fax 469・2243

■ピラティス

〜フロアバレエを取り入れたピラ  
ティスで体幹を鍛えて姿勢美人に〜  
日時 11月9日(水)  
午前10時〜11時30分

対象 16歳以上

定員 20人(先着順)

講師 北川りょうこさん(佐野公  
民館登録クラブ講師)

持ち物 ヨガマットまたは大きめ  
のバスタオル、飲み物

申込 10月12日(水)以降に電話、F  
AXで ※受講無料

保健センター

☎463・6001  
Fax 461・4571

■ウォーキング会

「ウォーキング」で健康寿命を  
延ばしましょう!  
日時 10月11日(火)午前9時30分  
〜10時30分 ※雨天中止

集合場所 檀波羅公園(松風台  
西)交差点西側)内の広場

コース 大細利池周回コース  
対象 医師から運動を止められて  
いない市内在住者

持ち物 タオル、飲料水  
協力 ヘルスアップ推進員

※申込不要、参加無料。服装・靴  
は運動のできるもので

■元気に体操いちにいさん!

〜チエア体操〜  
日時 11月9日(水)  
午前9時30分〜10時30分

●午前10時40分〜11時40分  
※いづれか選択(同じ内容です)

対象 介護認定を受けていない65  
歳以上の市内在住者

定員 各15人(先着順)

持ち物 タオル、飲料水

申込 電話、FAXで  
※参加無料。服装・靴は運動ので  
きるもので



■はじめてみよう!健康体操

「簡単筋トレ」  
日時 10月17日(月)午前10時〜11時

「フルディックウォーキング」  
日時 10月24日(月)  
午前10時〜11時30分

※両手にポールを持つので、荷物  
はウエストポーチ・リュックなど

にまとめてください。(ポールの  
貸出あり)

いづれも  
対象 医師から運動を止められて  
いない市内在住者

定員 20人(先着順)

持ち物 タオル、飲料水  
申込 電話、FAXで  
※参加無料。服装・  
靴は運動のできる  
もので



りんくう総合医療センター

☎469・3111  
Fax 469・7929

■生活習慣病予防教室

日時 10月13日(木)午後1時〜2時  
場所 3階大会議室

内容・講師  
●「腸の状態を整える食物繊維の  
多い食材と献立」(栄養士)

●「便秘改善!快腸体操」(理学  
療法士)

問合先 地域医療連携室  
※申込不要、受講無料

■市民大学健康講座10月例会

「今からできる 自分でできる  
がん予防」

健康相談も行いますので、気軽  
に参加してください。

日時 10月15日(土)午後2時〜4時  
場所 3階大会議室

講師 杉野幸恵(がん疼痛緩和認  
定看護師)

問合先 地域医療連携室  
※申込不要、受講無料

南部市民交流センター本館

☎466・1641  
Fax 466・4744

■介護予防講座

「健康サポート教室」  
(健康マイレージ対象)

15分間のフットスパ(足浴)で  
血行を促進し、リフレッシュしま  
せんか?入浴困難な高齢者にもお  
すすめです。

日時 10月25日(火)  
午後1時30分〜3時

対象 おおむね60歳以上

定員 10人(先着順)

申込 10月6日(木)以降に本人が電  
話、FAXで ※受講無料

■気軽にエアロビクス!

年齢や経験を気にせず、気軽に  
エアロビクスを楽しみましょう。

日時 10月29日(土)午前10時〜11時

対象 医師から運動を止められて  
いない人

定員 15人(先着順)

講師 堀田笑子さん

受講料 500円  
持ち物 室内用の運動靴、ヨガ  
マット、タオル、飲み物  
申込 10月6日(木)以降に本人が電  
話、FAXで

文化・教養 相談 福祉 スポーツ 歴史 健康 その他

健康 (つづき)

各種健康

■はじめましょう介護予防！  
銭湯で健康づくり

～転倒予防で健康長寿～

(健康マイレージ対象)

泉佐野浴場組合の協力で地域健康教室(30分程度)を実施しています。終了後に無料で入浴もできます。

開催日	場所	定員(先着順)
10月13日(木)	白水湯 (鶴原2丁目6-25)	男女各20人
20日(木)	羽倉崎温泉 (東羽倉崎町6-10)	男女各25人
27日(木)	なごみ湯 (笠松1丁目3-23)	40人

対象

65歳以上の市内在住者と家族

問合先 高齢介護課

※申込不要、参加無料



文化・教養 相談

■市民の為の文化講演会

日時 10月15日(出)午後2時～4時  
場所 スターゲイトホテル関西工

アポート 6階アクアマリンルーム  
内容・講師 「新しい医療体制の

提供～新病院の構想」堀 信一さん  
(IGTクリニック院長)

定員 200人(先着順)  
共催 不二製油株式会社、ゲート

タワーIGTクリニック  
問合先 NPO法人

りんくうメディ  
カルプラザ(リメッ  
プ)(☎473・55

10)  
※申込不要、参加  
無料



■命の食事「がんから命を救うために今できること」

健康寿命を延ばすための食事について考えてみませんか。

日時 10月30日(日)午後1時30分  
～(受付：1時～)

場所 スターゲイトホテル関西工  
アポート

講師 南雲吉則さん(ナグモクリ  
ニック医師)

参加費 3,000円  
申込 住所、氏名、参加人数、連

絡先を記入し、FAXでピンクリ  
ボン大阪(Fax453・2099)へ

問合先 特定非営利活動法人  
ピンクリボン大阪

(☎尾)☎090・5463・8954

福祉 スポーツ

その他イベント

■ica(泉佐野地球交流協会)

国際交流インフォメーション

問合先 NPO法人泉佐野地球交  
流協会(ica)

(火～金曜日、日曜日  
午前10時～午後5時 ☎464・72

01 Fax464・7177 eメール:  
ica@ica.gr.jp) ※参加無料

「世界各国の若者とおしゃべりし  
よう!」いどばたサロンin 関

西国際センター」  
日本語研修のため来日している

20～30歳代の外国人の人たちと自由  
なおしゃべりを楽しみます。(参

加する外国人の人は、日本語または  
英語が話せます。)

日時 10月12日(水)午後4時～  
(受付：3時40分～)

場所 国際交流基金 関西国際セ  
ンター(田尻町りんくうポート北

3番14号)  
定員 50人(先着順)

※子ども同伴の場合は小学生以上  
申込 NPO法人泉佐野地球交

流協会(ica)へ  
「世界を遊ぼう!」

～ica地球ふれあい広場～  
世界の民族衣装紹介や踊り、歌

などを楽しんだり、各国の人たち  
との異文化交流ができます。

日時 10月30日(日)  
午後1時30分～4時30分

歴史 健康

場所 いこらもくろ泉佐野 1階  
特設会場

※申込不要



■弓振窯陶芸教室生徒作品  
第28回土窯会展

日根野で作陶を続ける土窯会の  
会員作品展です。伝統・オブジェ・

民芸調などの様々な手法を凝らし  
た作品群です。

この一年間の成果をご覧ください。  
日時 10月14日(金)～16日(日)

午前10時～午後4時30分  
※最終日は午後3時30分まで

場所 重要文化財 中家住宅(熊  
取町)

問合先 弓振窯(古谷 ☎467・  
0043)

■下瓦屋地域文化祭  
〔人権歴史講座〕

～中世の水路と城をめぐる～  
日根野の井川をつたい、土丸か

ら兩山城に登ります。中世の「戦  
争と平和」について考えます。

日時 10月14日(金)  
午後1時～5時

その他

集合・解散場所 旧下瓦屋人権文  
化センター

定員 10人(先着順)  
参加費 500円(保険・資料代

含む)  
申込 氏名、生年月日、連絡先を  
記入しFAX(Fax463・2147)

で  
※受付後、案内状を送ります。

問合先 下瓦屋地域協議会(歴史  
講座担当)☎090・8828・98

78)

「文化祭」  
地域の人権文化活動の推進と交

流をめざします。  
日時 11月3日(祝)

午前10時～午後3時  
場所 旧下瓦屋人権文化センター

内容 保育園児・小中学生や講座  
生の作品展、地域のフィールド

ワーク、お茶席、模擬店など  
主催

下瓦屋地域文化祭実行委員会  
問合先 下瓦屋地域協議会(文化祭

担当)☎090・8828・9878)  
※申込不要、参加無料(販売物除

く)。連絡先をFAX(Fax463・2  
147)いただければ、案内状を  
送ります。





## その他 (つづき)

### ■府宮 泉佐野丘陵緑地

「ドングリを見つけよう！」  
秋の公園には、たくさんさんのドングリが見られます。ドングリにも種類がたくさんあり、パークレンジャーもいろいろから調べています。そんなパークレンジャーと一緒に、ドングリを探してみませんか？



**日時** 10月16日(日)

午後0時50分～3時

※雨天中止(前日の午後1時に決定)

**場所** 府宮 泉佐野丘陵緑地

(上之郷90番地)

※パークセンター集合。無料駐車場あり

**定員** 15人

(申込多数の場合は抽選)

**持ち物** 飲み物、軍手、タオル  
※パークセンター内に自動販売機あり。服装は長袖・長ズボン・運動靴または長靴で

**申込・問合せ先** 10月10日(祝)まで(月曜日除く)の午前9時30分～午後4時(10月10日は午後3時まで)

に電話で泉佐野丘陵緑地パークセンター(☎467・2491)へ

※参加無料。ホームページ(<http://izumisano-kynyo.jp/>)からも申込可

### ■京都大学原子炉実験所

アトムサイエンスフェア

2016

**問合せ先** 平日午前8時30分～午後5時に京都大学原子炉実験所総務

掛(☎451・2300)へ

### 【講演会】

**日時** 10月22日(日)

午後1時30分～4時

**場所** 熊取交流センター(煉瓦館)

コットンホール

**内容・講師**

「113番新元素の発見」森本幸司さん(理化学研究所仁科加速器研究センター 超重元素分析装置開発チームリーダー)

**対象** 中学生以上

**定員** 180人(先着順)

※申込不要、参加無料。プログラムなど詳しくはホームページ(<http://www.rii.kyoto-u.ac.jp/public/ast/>)をご覧ください。

### 【実験教室】

アトム(原子)や放射線などに関する簡単な実験を行います。

**日時** 10月30日(日)

午後1時～4時

**場所** 京都大学原子炉実験所

**対象** 小・中学生

**定員** 50人(先着順)

**申込** 10月11日(火)午前9時～24日(月)正午にホームページ(<http://www.rii.kyoto-u.ac.jp/public/as>)から

※参加無料。詳しくはホームページをご覧ください。

### ■泉佐野観光ボランティア協会

てくてくツアー

りんくうウォーターフロントと

吉見ノ里を歩く

りんくう公園と白い大理石を敷き詰めたマールビーチを空港を見ながら歩きます。田尻漁港の日曜朝市と古い町並みの残る吉見ノ里の街歩きや、黄色に色づいたイチヨウ並木とアウトレットモールでのお買い物もお楽しみください。

**日時** 10月23日(日) 午前9時30分

午後2時30分頃 ※雨天決行

(当日午前7時警報発令時は中止)

**集合・解散場所**

南海・JR「りんくうタウン」駅

コース 集合→りんくう公園→

マールビーチ→田尻漁港日曜朝市→嘉祥神社→真光寺→イチヨウ並木通り→りんくうプレミアムアウトレット→解散

**定員** 100人(先着順)

**参加費** 300円(保険料・資料代含む)

**持ち物** 弁当、飲み物、雨具、敷物など

**申込・問合せ先** 午前10時～午後4時に泉佐野観光ボランティア協会

(☎458・3901 Fax 415・1427 eメール: sanooemom@rii.kyuzaq.ne.jp)へ

※当日の催行確認は午前7時以降に☎080・3849・3901へ

「これからの離婚調停」

～自主的な解決をめざして～

**日時** 10月27日(木)

午後2時～4時30分

**場所** 大阪家庭裁判所 8階大会議室(大阪市中央区大手前4丁目1番13号 地下鉄谷町線・中央線「谷町四丁目」駅2番出口から東へ150m)

**定員** 50人程度(先着順)

**申込** 10月13日(日)以降の午前9時～午後5時(土・日曜日、祝日除く)に電話で大阪家庭裁判所事務局総務課(☎06・6943・5692)へ

※参加無料。1回の申込で3人まで予約可



■「アンディ先生のストリート・マジック+イリュージョン」マジックファクトリー

テレビ番組で話題を呼んだ驚愕のマジックの数々をお見せします。

ありえない瞬間移動、驚異の貫通…。信じられないことが、目の前で起こります。「謎解き不能」想像を超える魔法世界をお見逃しなく!

**日時** 11月6日(日) 午後2時30分～4時15分(開場:2時)

**場所** エブノ泉の森小ホール

**入場料** 一般1,200円(中学生以下700円)

※3歳未満無料(席が必要な場合は有料)。全席自由席

**主催** (一財)泉佐野市文化振興財団

**後援** 泉佐野市教育委員会

**チケット販売・問合せ先**

●エブノ泉の森ホール(☎469・7100)

●泉佐野おやこ劇場(☎469・50222 eメール: izumisanooyako@rii.kyuzaq.ne.jp)



■親子ハイキング

秋のすがすがしい野外で、会話やゲームをしながら親子で楽しい時間をすごしませんか。  
**日時** 11月12日(出) 午前10時〜午後0時45分(受付) 9時30分〜9時50分  
**場所** 泉佐野丘陵緑地(上之郷9番地)  
 ※パークセンター前集合  
**対象** 幼児〜小学生と保護者  
**定員** 20組(先着順)  
 ※参加者5組以上で開催  
**参加費** 1人300円(保険代含む)  
**持ち物** 飲料水、タオル、弁当(解散後に必要な人のみ)など  
 ※服装は動きやすいもので  
**主催** 泉佐野市スポーツ推進委員協議会  
**後援** 泉佐野市教育委員会  
**申込** 10月20日(木)までにJ:CCO M末広体育館(市民総合体育館) (☎462・2000)へ

※小雨決行。午前8時の時点で泉佐野市に大雨・洪水・暴風のいずれかの警報または雷注意報が発令されているときは開催を中止します。無料駐車場あり

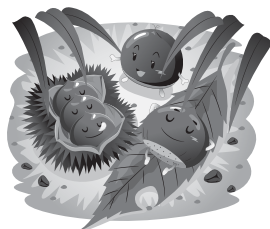

■日韓文化フェスタ

日韓友好親善の一環として、開催します。

**日時** 11月19日(出) 午後0時30分〜4時  
**場所** 岸和田市立浪切ホール  
**内容** 黒田福美さん(女優)や人気K-POPグループ、パンソリ、太鼓、舞踊など多数出演。大抽選会もあります。  
**定員** 1,500人(先着順)  
**申込・問合先** 韓国民団泉州支部 (☎0725・32・5452 Fax 0725・32・5769)  
 ※入場無料。詳しくはホームページ(<http://mindansensyu.blogspot.jp/>)を1覧ください。

採用・募集

国民健康保険運営協議会委員

国保運営への市民参加を推進するため、被保険者を代表する委員を募集します。

**募集人数** 3人

**応募資格** 平成8年4月1日以前に生まれた泉佐野市国民健康保険の被保険者(国および地方公共団体の議員、本市職員(退職者除く))

**任期** 平成28年11月1日〜平成30年10月31日

**申込・問合先** 10月14日(金) (必着)までに「国民健康保険制度の適正な運営について」をテーマにした作文(800字程度、書式自由)に、国民健康保険証の記号番号、住所、氏名、生年月日、電話番号を記入のうえ、☎598-8550 泉佐野市役所 国保年金課「国保運営協議会委員市民公募」係へ

**選考・発表** 作文を審査し、10月中に結果を通知します。



さのまち長者バルネット

参加者

佐野のまちを「もっとこうしたい」「にぎやかになれば」という声が飲食店などで聞こえてきます。佐野のまちの飲食の魅力をもっとPRしていく「さのまち長者バルネット」に参画してみませんか?

本年度の取組

●第6回泉佐野長者バルの開催!  
 泉佐野市内の駅周辺の飲食店をはじめしてお気に入りの店を見つけるイベントです。

**開催日** 11月11日(金)・12日(出)

●365ウェルカムさの参画店募集!

毎日どこかのお店1店がウェルカムドリンクをサービス。

365日訪れる人を歓迎するまちを目指し、まちのイメージアップを図ると共に、数多い飲食店から1つの店舗に注目してもらう日をつくる取組です。

問合先

泉佐野シティプロモーション推進協議会(NPO法人 泉州佐野にぎわい本舗 ☎463-4540 eメール: chojabar@nigiwaihonpo.or.jp)

※泉佐野シティプロモーション推進協議会…官民が一緒になり、観光資源や地域産業の魅力を引き出し、発信することで、地域への集客の向上、活性化を目的としている団体です。



NPO法人 大阪府高齢者大学校 平成29年度受講生

受講期間

平成29年4月〜平成30年3月

**講座内容** 歴史、大阪再発見、語学、美術、パソコンなど65科

**受講料** 本科 53,400円、シルバードバイザー養成講座・実践研究部 各52,400円

**募集要項** 高齢介護課または問合先で配布

**申込・問合先** 10月3日(月)〜12月9日(金) 午後5時(必着)に郵送または持参で☎540-0006 大阪市中央区法円坂1丁目1-35 NPO法人 大阪府高齢者大学校 (☎06-6360-4400 Fax06-6360-4500) へ

※申込多数の場合は抽選



# くらしの情報掲示板

## 10月11日(火)～20日(木) 全国地域安全運動

～みんなで力をあわせて  
安全・安心まちづくり～

問合先 泉佐野警察署 生活安全課 (☎464-1234)

※いずれも、中止・変更などの場合があります。

### 【特殊詐欺被害防止キャンペーン】

#### 開催日・場所・内容

●10月14日(金)・南海「泉佐野」駅周辺の金融機関前・年金支給日に伴い、金融機関利用者に対して被害防止を呼びかけます。

●10月19日(水)・南海「泉佐野」駅南側歩道上・タレントのターゲットさんと一緒に特殊詐欺被害防止を呼びかけます。

時間 午前10時～

### 【ナンバープレート盗難防止ネジ無料取付キャンペーン】

日時 10月16日(日) 午前10時～

場所 ケーヨーデイツー 泉佐野松風台店 駐車場 (先着100台)

※自動車・単車で来られた人が対象です。取付できない車種もあります。

### 【ひったくり防止カバー無料取付キャンペーン】

日時 10月19日(水)  
午前10時30分～

場所 マツゲン パレード泉佐野店 駐車場付近

※自転車であられた人を対象に先着200台にひったくり防止カバーを無料取付します。タレントのターゲットさんも来場します。

## 2016 創業塾

～夢に挑戦・めざせ起業家～

泉佐野商工会議所では、独立開業を志す人や新たに事業を起こしたいと考えているみなさんを対象に、開業にかかる基礎知識、事業企画構想の立案、ビジネスプランの作成、公的資金の借入方法までを実践的、体系的に学んでいただく「創業塾」を開催します。独立開業を目指す人から開業して間もない人まで受講できますので、奮って参加してください。

※本セミナーは岸和田商工会議所、貝塚商工会議所と連携して開催する「特定創業支援事業」です。本セミナーを受講した人は、様々な支援制度を活用することができます。

### 開催日・内容

●10月15日(土)・創業の心構えとビジネスプランの考え方について

●10月29日(土)・ビジネスプランの作成解説

●11月5日(土)・販路開拓、人材育成について

●11月6日(日)・利益計算、資金調達について

●11月26日(土)・ビジネスプランについてのワークショップ、プレゼンテーション

時間 午前9時30分～午後4時  
(11月26日のみ午後3時30分まで)

場所 泉佐野商工会議所

定員 20人 (先着順)

受講料 5,000円(消費税・テキスト代含む)

申込・問合先 10月11日(火)までに氏名(フリガナ)、郵便番号、住所、電話・FAX番号、メールアドレスを記入し、直接(土・日曜日除く)またはFAXで泉佐野商工会議所(市場西3丁目2-34 ☎462-3128 Fax463-8780)へ



## 水道漏水調査・受水槽(貯水槽)の実態調査にご協力を

### 【水道漏水調査】

水道の有収率(\*)の向上と、より効率的な施設の更新計画を策定するため、水道(本管・引込管・個人敷地内の水道メーターなど)の漏水調査を行います。

\*有収率…配水量に対する、水道料金として反映された水量の割合

### 【受水槽(貯水槽)の実態調査】

ビルやマンションなどに受水槽(貯水槽)を設置されている方に衛生管理向上のため、実態調査を行いますので、ご協力をお願いします。

いずれも

調査期間 10月～来年2月

調査業者 フジ地中情報㈱

問合先 上下水道局 水道工務課

(☎467-2800 Fax467-1801)

## 今年も日根荘大木の里コスモス園を開園します

重要文化的景観に選定されている大木地区。大木まちづくり協議会が中心となって、犬鳴山に向かう府道沿いの遊休農地などをコスモス園を開園します。

自然豊かな美しい景色の中で、写真撮影や花摘み体験などをお楽しみください。

期間 10月15日(土)～30日(日)

時間 午前9時～午後4時

場所 南海バス犬鳴山行き「境界橋」バス停より徒歩すぐ

※昨年と場所が変わっています。

主催 大木まちづくり協議会

問合先 教育総務課

※入園無料。花摘みは1本20円



◀▲昨年度のコスモスの様子

## BCP策定ワークショップ セミナー

市内事業者を対象に自然災害などに備えた事業継続計画(BCP)に関する策定ワークショップを開催します。BCP策定は、取引先からの信用の向上や経営改善などの経営力強化にもつながります。

みなさんの参加をお待ちしています。

**日時** 10月14日(金)

午後1時30分～4時30分

**講師** 笹平康太郎さん(株式会社インターリスク総研 主任コンサルタント)

### 内容

- 参加各企業周辺で発生しうる地震被害を整理する。
- 地震発生当日に対応すべき事項を整理し、マニュアル化する。
- 大阪府が実施するBCPの施策などの紹介。

**定員** 15社(先着順)

**主催** 貝塚商工会議所、岸和田商工会議所、泉佐野商工会議所

**協力** 大阪府、三井住友海上火災保険株式会社

**場所・申込・問合先** 事業所名、所在地、電話・FAX番号、受講者の役職・氏名、「BCP策定ワークショップセミナー受講希望」を記入し、電話、FAXで貝塚商工会議所(貝塚市二色南町4-7 ☎432-1101 Fax439-0401)へ

※受講無料

## 最低賃金のお知らせ

大阪府の最低賃金額が改正されました。

**時間額** 883円

**効力発生日** 10月1日

**問合先** 大阪労働局労働基準部 賃金課 (☎06-6949-6502)

## 花とみどりのボランティア団体

市域の快適な生活環境を保全するとともに、緑化意識の高揚と地域コミュニティの活性化を図るため、市内の道路植栽帯などの清掃や花壇の手入れなどをしていただけるボランティア団体を募集しています。

### ボランティア団体の要件

市内に在住・在勤・在学する3人以上の別世帯の個人により構成され、1年以上継続して活動できる団体(総人数は代表者を含めおおむね10人以下)

### 活動区域

市などが管理する道路植栽帯などで市長が定める区域とし、当面は市が3つのモデル区域路線(市道上町末広線・市道日根野駅前線・市道井原池市場東線)を設定します。※他の市道路線でも可

### 活動内容

- 雑草除去および清掃
- 既存または新設する花壇などでの花木の植付・維持管理

### 活動に対する市の支援

- 団体の代表者および構成員に係るボランティア活動保険への加入(加入手続の代行および加入保険料の負担)
- ボランティア袋(活動により収集または発生するごみ用の袋)の支給
- 活動表示板の貸与
- ボランティア活動推進補助金の交付:花壇などでの花木の植付・管理実施団体のみ

**年度限度額** 花壇など1㎡当たり1万円(1団体5万円を限度)

**補助対象** 花壇などの維持管理に係る必要最小限の園芸用具と花木の種苗などの購入費に限ります。

※移植ごて、軍手、花壇用ブロック・レンガ・支柱(プランターは不可)、花木の種苗(野菜類は不可)、腐葉土、肥料など

**交付回数** 年度中2回以内(上半期交付分は10月中に振込予定で、下半期交付分・通年交付分は翌4月に振込予定)

**問合先** 環境衛生課



## 障害者就職面接会WEEK

～あなたの就職応援します!～

ハローワーク泉佐野では、「障害者就職面接会WEEK」と題し、1日1社、日替わりで障害者の雇用に積極的な企業に出展のご協力をいただき面接会を開催します。

障害のある人で、就職活動中のの人ならどなたでも参加できます。

**日時** 11月7日(月)～11日(金)

午後1時～4時

**場所・申込・問合先** ハローワーク泉佐野(専門援助部門)

(☎463-0565)

※参加無料

## ゆるキャラ®グランプリ

2016

～10月24日(月)まで

投票実施中!～

泉佐野市から2キャラクターがエントリーしている、ゆるキャラ®グランプリ2016の投票期間は10月24日(月)午後6時までです。

泉佐野市のプロモーションのため、ぜひ毎日の投票をお願いします。

### 泉佐野市公式キャラクター 一生犬鳴!イヌナキン!



### 泉州タオルPR特命大使 タオルねこ たおにゃん



※詳しくは、市のホームページまたは次のURLから確認してください。<http://www.yurugp.jp/vote/>

**問合先** まちの活性課

(☎469-3131)

泉佐野市社会福祉協議会

善意銀行(8月受付分)

●10万円…人生道場

●100万円…松浪世喜子



# くらしの情報掲示板

## 選挙啓発ポスターの展示

平成28年度 明るい選挙啓発ポスターコンクールに応募された作品を展示します。

**期間** 10月15日(土)~30日(日)

**場所** いこらも〜る泉佐野 2階 特設会場

**問合先** 泉佐野市選挙管理委員会



## 都市計画地区計画などを決定

8月19日に泉佐野市都市計画審議会が開催され、次の議案について審議が行われ計画案のとおり答申されました。

### 決定案件

- 南部大阪都市計画道路の変更について
- 南部大阪都市計画交通広場(泉佐野東駅前交通広場)の決定について
- 南部大阪都市計画地区計画(泉佐野東駅前地区)の決定について
- 南部大阪都市計画地区計画の変更について

**告示日** 8月31日

**都市計画図書縦覧場所・問合先**  
都市計画課

## 社会生活基本調査にご回答を!

総務省統計局・大阪府では、10月20日現在で社会生活基本調査を実施します。この調査は、国民の生活時間の使い方や様々な活動状況を調べ、暮らしや社会のための基礎資料として活用します。10月上旬から中旬にかけて、調査員が調査をお願いする世帯に伺いますので、調査の趣旨をご理解いただき、ご回答をお願いします。

**問合先** 平成28年社会生活基本調査コールセンター  
(☎0570-03-7931)



## JICA ボランティア募集

技術や経験を生かし、開発途上国の人々と共に生活し、相互理解を図りながら行う海外でのボランティアです。事業主体は、国際協力機構(JICA)が実施する政府事業です。

### 応募資格

● 青年海外協力隊/日系社会青年ボランティア…20~39歳の日本国籍を有する人

● シニア海外ボランティア/日系社会シニア・ボランティア…40~69歳の日本国籍を有する人

### 募集期間

11月4日(金)(消印有効)まで

### 問合先

公益社団法人青年海外協力協会(JOCA)近畿支部 (☎06-6375-2224)

※応募方法など詳しくはホームページ (<http://www.joca.or.jp/about/offices/kinki.html>) をご覧ください。

## りんくう誕生祭

～りんくうタウンが「まちびらき20周年」を迎えます!～

20周年を記念して、11月の1ヵ月間にわたり、りんくうタウン各所でイベントを実施します。スポーツや音楽イベントなど、多彩なイベントを通じて、魅力あふれるりんくうタウンをお楽しみください!

**期間** 11月1日(火)~30日(水)

**場所** りんくうタウン

※イベント内容など詳しくはホームページ (<http://www.pref.osaka.lg.jp/townkanri/matibiraki/>) をご覧ください。

※「りんくう誕生祭」で検索

**問合先** 大阪府 住宅まちづくり部タウン推進局 管理課 財産活用G (☎429-9236)





## 子どもたちに防災用ライフジャケットを寄付

8月16日(火)、公益社団法人 大阪府柔道整復師会は数年にわたり本市のこども園・木馬園に園児用のライフジャケットを寄付していただきました。そのことに対し、千代松市長から感謝状を贈呈しました。



このマークがついている画像は、スマートフォンなどのアプリをインストールすることで、動画も見ることができます。

※動画を見るには、下記のQRコードより市のホームページ (<http://www.city.izumisano.lg.jp/shiho/AR.html>) にアクセスし、AR (拡張現実) 技術を使った無料アプリをダウンロードしてください。



## 佐野踊りで世界記録に挑戦!

サマーフェスタ2016「第41回泉佐野郷土芸能の集い」が、8月20日(土)に末広公園グラウンドで開催され、今年は3,000人で踊ることを目標に世界記録に挑戦しました。残念ながら世界記録にはおよびませんでしたが、約750人を超える多くの方々が参加し、とても心に残る夏の思い出になりました。サプライズの花火も披露され、大いに盛り上がり終了しました。



## オーストラリアに市民マラソンランナーを派遣

8月18日～22日、本市と友好関係にあるオーストラリア・サンシャインコースト市で開催された「2016サンシャインコーストマラソン」へ、泉州国際市民マラソンの市内在住ランナーの喜多智彦さんと小橋暢子さん、市陸上競技協会会長 平本公藏さん(前列左から)を派遣しました。お二人とも上位の成績で完走されました。出発前にはお二人が市役所に表敬訪問に来ていただきました。



## 関空夏祭りでイヌナキンショーを開催

8月27日(土)、関空夏祭りでイヌナキンショーを開催しました。「タオルねこ たおにゃん」と一緒に、ゆるキャラグランプリ2016の投票をお願いするPR活動も行いました。

ゆるキャラグランプリ2016の投票は10月24日(月)まで! あなたは、どちらに投票しますか?



## 少年消防クラブが被災地訪問の報告

「未来を紡ぐ子どもの絆2016プロジェクト」で宮城県の被災地を訪問した「泉佐野市少年消防クラブ第42期生」が、8月22日(月)に松下副市長、八島副市長に報告に来てくれました。様々な経験を積んだ少年消防クラブ員たちによって、さらに泉佐野市内の防災学習への理解が深まることを期待します。





**りんくう花火 (ENJOY!りんくう2016) が開催**

有志の方々が市民の手で復活させようと、(一社) ENJOYりんくうによるりんくう花火が8月27日(土)にりんくうタウンのマーブルビーチで開催され、たくさんのお客様でにぎわいました。またさまざまなイベントや店が花火の開始前からにぎわいを見せていました。花火は音楽やトークに合わせてテンポよく打ち上げられ、今年も思い出に残る素敵なイベントとなりました。



**880万人訓練で災害対策本部 事務局訓練**

9月5日(月)、府内で一斉に大阪880万人訓練が開催され、本市では午後11時10分より、市役所本庁舎3階大会議室で「災害対策本部事務局訓練」を実施しました。この訓練は、今年の7月に新しい地域防災計画を施行したことから、災害対策本部の設置場所となる市役所内で、実際の被害を想定した訓練として実施したものです。



**モンゴル国際草原マラソンに参加しました**

9月4日(日)、本市と友好都市であるモンゴル国トゥブ県において、第20回モンゴル国際草原マラソンが開催されました。本市からは、市職員による訪問団の他、市陸上競技協会員、ふるさと納税ランナー(今年度より、ふるさと納税へのお礼品の一つになりました)が参加しました。

**元ミスユニバース大阪代表の岡根安里さんによる60分市長就任式・アタック30出発式**

国民健康保険料をはじめ各種保険料、負担金、使用料、貸付金さらには市税などの市民負担の公平性を保ち、より一層の歳入確保を図るために、今年も8月25日～31日を強化期間として定め、主要30債権の担当職員が一斉に訪問催告する「アタック30」の出発式を8月25日(土)に市役所玄関前で行いました。

この出発式にあたり、岡根安里さんを「60分市長」として委嘱式も実施しました。岡根安里さんは、2014年ミス・ユニバース大阪代表で、2015ミス・ユニテッド・コンティネンツ世界大会トップ10入賞されており、泉佐野市主催の「30祭 in Izumisano」に2年続けてゲスト出演されています。

出発式の後、岡根さんには市役所本庁舎内の債権担当課をまわり、職員に激励を行っていただきました。







### ちぬうみ創生神楽

創生神楽とは地域に伝わる神話・民話・伝説を掘り起し、神楽の創造を通して地域独自の歴史を未来へ残す芸能です。昨年のエブノ泉の森ホールでの舞台出演をかわきりに、泉佐野独自のテーマの舞の創造へ本格的に動き始めました。

日本の民俗芸能のなかでも最も古い起源を持つと言われる神楽で、2020年の東京オリンピック・パラリンピックでの上演を目指し、今後は、淡路島の神宮や東大阪の神社の神楽と広域的に連携を図る計画をしています。

**日時** 10月23日(日) 午後5時30分～7時 (開場：5時)

**場所** 泉佐野丘陵緑地 郷の館

**演目** 「ちぬうみ海流之舞」「神武東征鉾立之舞」「衣通姫之舞」「蟻通神楽」

**定員** 300人 (先着順) ※整理券を事前に入手してください。

**整理券配布・問合先** 泉佐野シティプロモーション推進協議会 (☎090-6196-0724 eメール: info@icp.japan.com)、泉佐野市観光協会 (まちの活性課内) (☎469-3131)

※入場無料。無料駐車場・無料送迎バスあり、詳しくはホームページ(「ちぬうみ創生神楽」で検索)をご覧ください。



### 第13回

### 泉州YOSAKOIゑえじゃないか祭り

ご当地ソングや民謡などをアレンジした曲で自由に踊る「よさこい」に、全国各地から100チーム以上、約5,000人の踊り手が参加します。

**日時(予定)** ●前夜祭…10月15日(土) 午後4時～9時

●本祭…10月16日(日) 午前9時30分～午後8時

※雨天決行(荒天中止または一部会場中止)

**場所** りんくう中央公園グラウンド、りんくう中央公園、りんくう公園(石舞台・海への道)、関西国際空港、関空スカイビュー、りんくうプレジャータウン シークル



#### 問合先

一般財団法人 にぎわい夢創りプロジェクト ゑえじゃないか祭り実行委員会 (☎461-4351)

### 全国タオル筆で描く

### 絵てがみコンクール

タオル筆を用いて描いた絵手紙のコンクールを開催します。みなさんの出品をお待ちしています。

**募集期間** 10月1日(土)～11月30日(水)

**展示期間** 来年3月22日～26日

**展示場所** エブノ泉の森ホール

**出品点数** 1人1点

**主催** 泉佐野市教育委員会

**問合先** NPO法人 泉州佐野にぎわい本舗 (☎457-4540 Fax463-3978)

※詳しくは募集要項(レイクアルスタープラザ・カワサキ生涯学習センター、佐野・長南公民館などに設置のチラシに掲載)をご覧ください。



### 新成人の抱負 代表者

成人式は、あなたの人生において、大人としての自覚と責任をあらためて意識する記念すべき式典です。

その壇上で、新成人の代表として抱負を語ってみませんか。

**応募資格** 市内在住の2017年 泉佐野市成人式対象者

(平成28年4月2日～平成29年4月1日生まれ)

**定員** 男女各1人

**選考・発表** 市教育委員会事務局で選考し、入選者に直接通知します。

**応募・問合先** 10月21日(金)までに、「新成人の抱負」をテーマにした400～800字(用紙自由)の作文に、住所、氏名(ふりがな)、生年月日、電話番号を記入し、郵送またはeメール(seinen@city.izumisano.lg.jp)で、☎598-0001上瓦屋610-3 泉佐野市教育委員会青少年課「新成人の抱負」係へ

※応募作文は返却しません。事前に2回程度の打ち合わせと、成人式前日にリハーサルがあります。



### 2017年 泉佐野市成人式

**日時** 来年1月9日(祝) 午前10時～  
(受付：9時15分～)

**場所** エブノ泉の森 大ホール  
※当日は、12月初旬に送付する案内ハガキを受付に提出してください。

### 泉佐野市の人のうごき

8月末日現在 (前月比)

- 市内人口 100,849人 (-19人)
  - 男 48,680人 (-13人)
  - 女 52,169人 (-6人)
  - 世帯数 45,522世帯 (+14世帯)
- 市制施行:昭和23年4月1日 市域面積:56.51km<sup>2</sup>

### 公式携帯サイト

「泉佐野モバイル市役所」

<http://www.city.izumisano.lg.jp/m/> (パソコンからもアクセス可)  
※携帯電話等からの閲覧には、情報量に応じた金額(パケット通信料)がかかりますのでご注意ください。



●掲載記事における申込などによって市が収集した個人情報、その目的以外には使用しません。  
●広報いずみさのの広告掲載料は、広報および公聴業務の円滑な運営と充実を図るために、基金として積み立てています。

**可燃ごみ量(焼却場搬入量)** 8月分 約3,497 t (前年同月比+2.33%)