

スタートの頃からの

離乳食講習会(予約制)

簡単に美味しくできる離乳食の基本を紹介します。

日時 10月27日(木) 午後1時30分～3時

定員 15人 (先着順)

持ち物 母子健康手帳

場所・申込・問合せ 保健センター

※「3回食の頃から」の次回は11月実施予定。講習会后、赤ちゃん相談会もしています。体重計測が自由にできます。



出張保育

在園児や保育士と一緒に公園で遊びませんか。

※申込不要、参加無料

日時 毎月第1月曜日 (祝・休日除く)
 午前10時～11時

※天候などにより中止の場合あり

場所 湊公園 (泉佐野ルーテル保育園の海側)

対象 0～3歳児

問合せ 泉佐野ルーテル保育園

(湊3丁目13-11 ☎463-1436)

毎月19日は「食育の日」

泉佐野市の郷土食を伝えていこう。

問合せ 保健センター

各種相談の案内

気軽に相談してください。なお、祝・休日にあたる時は変更する場合があります。

◎法律相談【予約制】

月曜日 (第2月曜日除く)、第2水曜日
 13:00～16:35

市役所1階相談室 (問合せ: 人権推進課)

◎労働相談【予約制】

第2木曜日 13:00～15:00

市役所1階相談室 (問合せ: 人権推進課)

◎行政相談

第3月曜日 13:30～16:00 (受付は15:30まで)

市役所会議室 (問合せ: 人権推進課)

◎人権擁護委員による人権相談

第3月曜日 13:30～16:00 (受付は15:30まで)

市役所会議室ほか (問合せ: 人権推進課)

◎総合生活相談 (人権侵害・就労支援・進路
 選択支援・生活相談)

●月～金曜日 9:30～16:30

人権推進課

南部市民交流センター本館 (☎466-6464)

北部市民交流センター本館 (☎464-5726)

まちの活性課 (就労支援のみ ☎469-3131)

●月～金曜日 9:30～16:30

公益社団法人 泉佐野市人権協会

(☎458-7444)

●第3土曜日 10:00～12:00【予約制】

申込・問合せ 10月11日(木)までに人権推進課へ

◎女性のための電話相談 (☎469-7402)

第1～4水曜日 10:00～12:00、13:00～15:00

問合せ いずみさの女性センター

(☎469-7125)

◎女性の悩みの相談 (面接)【予約制】

相談日・時間は予約時に問い合わせてください。夜間相談あり

問合せ いずみさの女性センター

(☎469-7125)

◎経営相談【予約制】

第2・4火曜日 (11・12・1・2月は第1または第3火曜日も実施) 13:00～17:50

消費生活センター (問合せ: まちの活性課 ☎469-3131)

◎消費生活相談

月～金曜日 9:00～16:30

消費生活センター (☎469-2240)

◎司法書士総合相談【予約制】

水曜日 13:30～16:30 消費生活センター

申込 大阪司法書士会 (☎06-6943-6099)

受付 月～金曜日 10:00～16:00

◎行政書士相談【予約制】

第4金曜日 13:00～16:00 市役所1階相談室

申込 大阪府行政書士会泉州支部

(☎483-7373)

◎税務相談

第3水曜日 (2・3月除く) 13:00～16:00

市役所1階相談室 (問合せ: 税務課)

◎国保夜間納付相談

第3木曜日 17:30～20:00 国保年金課

◎後期高齢者医療保険料納付相談

第3木曜日 17:30～20:00 国保年金課

◎家庭児童相談 (☎463-1937)

月～金曜日 9:00～17:00

◎子どもフリーダイヤル (☎0120-510-783)

月～金曜日 9:00～17:00

◎育児相談

●月～金曜日 9:00～16:00

泉佐野すえひろ保育園 (☎466-5826)

●月～金曜日 10:00～16:00

地域子育て支援センター (☎469-3700)

◎子育て電話相談

鶴原保育園 (☎463-0065)

月～金曜日 10:00～16:00

◎母子・父子・寡婦家庭の相談

月～水・金曜日 9:00～17:00 子育て支援課

◎教育相談

●さわやかルーム (☎463-5933)

月～金曜日 9:00～15:30

●シャイン (☎464-8750)

月～金曜日 10:15～15:30

◎身障者相談

第2・4金曜日 13:00～16:00

社会福祉センター2階 (問合せ: 障害福祉総務課)

◎知的障害児(者)よろず相談

第4金曜日 10:00～12:00

社会福祉センター2階 (問合せ: 障害福祉総務課)

◎心配ごと相談

月曜日 13:00～16:00

社会福祉センター2階

(問合せ: 社会福祉協議会 ☎464-2259)

◎高齢者相談

月～金曜日 8:45～17:15

社会福祉センター2階

(問合せ: 地域包括支援センター ☎464-2977 Fax462-5400)

◎障害者相談

月～金曜日 8:45～17:15

社会福祉センター2階

(問合せ: 基幹相談支援センター あいと ☎464-3830 Fax462-5400)

◎高齢者・障害者の権利擁護に関する相談

月～金曜日 8:45～17:15

社会福祉センター2階

(問合せ: 泉佐野市権利擁護支援センター【社会福祉協議会内】 ☎464-2259 Fax462-5400)

◎赤ちゃん相談会【予約制】

第4木曜日 13:00～14:30

保健センター (☎463-6001)

◎健康相談・栄養相談【予約制】

第3火曜日 9:30～12:00

保健センター (☎463-6001)

◎肝炎ウイルス検査【予約制】

第1水曜日 (祝日除く) 9:30～10:00

泉佐野保健所 (☎462-7703)

◎HIV即日検査 (匿名可)

第1・3月曜日 (祝日除く) 13:00～14:00

泉佐野保健所 (☎462-7703)

◎風しん抗体検査【予約制】

第1・3月曜日 (祝日除く) 10:00～11:00

泉佐野保健所 (☎462-7703)

◎こころの健康相談 (アルコール依存症・
 認知症含む)【予約制】

月～金曜日 (祝日除く) 9:00～17:45

来所の場合は電話で予約してください。

泉佐野保健所 (☎462-4600)

◎医療に関する相談

月～金曜日 (祝日除く) 9:00～16:00

泉佐野保健所 (☎462-7701)

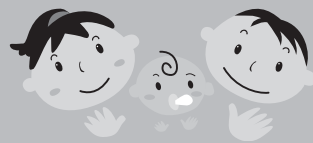

泉州南部初期急病センター(☎464・6040) 診療科目 小児科 内科 受付・土曜日午後5時30分〜8時30分・日曜日祝日・休日午前9時30分〜11時30分 午後0時30分〜4時30分・木曜日小児科のみ 午後7時30分〜10時30分

児童手当(6~9月分)を 10月7日(金)に振り込みます

支給は申請日の翌月分からとなります。転入や出生などで新たに手当の受給資格が生じた場合は、事由が発生した翌日から15日以内に、できるだけ早く手当の認定請求をしてください。

問合先 子育て支援課
※公務員は勤務先へ

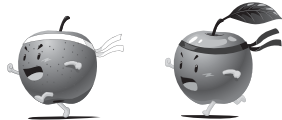

乳児の結核予防接種(BCG)

日時 10月20日(木) 午前9時30分~11時
対象 平成27年10月21日~平成28年5月21日生まれの乳児
持ち物 予診票、母子健康手帳(忘れると接種できません)
場所・問合先 保健センター



平成29年度 保育園(所)・認定こども園(保育) 児童入所受付

問合先 子育て支援課

対象 保護者のいずれかが働いている、または病気などの理由で、家庭で保育できない市内在住の0~5歳児(平成23年4月2日以降に生まれた就学前児童)

募集人数 若干名

申込用紙の配付日時・場所 10月1日(出)~

●各保育園(所) …平日は午前10時~午後4時
土曜日は午前10時~正午

※土曜日は、事前に電話をかけてからお越しください。

●子育て支援課…平日の午前9時~午後5時

※広報9月号でお知らせした配付日から変更していただきますのでご注意ください。

申込 右表の受付日の午前10時~午後2時に各保育園(所)へ。受付時に簡単な面接を行いますので児童同伴で来てください。

各施設の受付日に申込できない場合は、11月12日(出)・13日(日)午前10時~午後2時に、のぞみこども園(北保育所)で受付します。



【各保育園(所)での受付】

受付日	名称	所在地	電話番号
10月22日(出)	こども園 杉の子	鶴原1757	464-0379
24日(月)	ひかり保育園	南中樫井1065	465-1447
25日(火)	泉ヶ丘保育園	鶴原935-3	463-0041
	こだま保育園	羽倉崎4丁目2-32	464-2598
26日(水)	上之郷保育園	上之郷1651-1	467-0793
27日(木)	こども園 つばさ	笠松1丁目2-18	463-3713
28日(金)	泉佐野ルーテル保育園	湊3丁目13-11	463-1436
29日(土)	なかよし保育園	中庄831-5	464-5010
	ひねの保育園	日根野7277	468-0345
31日(月)	下瓦屋保育園	上瓦屋610-1	463-3359
11月 2日(水)	鶴原保育園	鶴原1033	463-0065
3日(木)	泉佐野すえひろ保育園	東羽倉崎町9-14	466-0300
4日(金)	清和保育園	高松東1丁目10-16	462-0972
5日(土)	あおい保育園	長滝4067	464-3466
8日(火)	泉佐野保育所	旭町4-41	462-2913
9日(水)	北保育所	上瓦屋583-1	468-8005
10日(木)	南保育所	長滝1028	468-8170

【注意】

- 今年度に待機登録していて、来年度の入園(所)を希望する場合も再度申込が必要です。
- 年度途中(平成29年5月~平成30年3月)の入園(所)を希望する場合も、表の日程で申込をしてください。
- 転園希望者は、希望する保育園(所)への新規申込となります。
- 定員は、変更する場合があります。

平成29年度 市立幼稚園 園児募集

問合先 子育て支援課

名称	所在地	電話番号	募集定員	
			4歳児	5歳児
のぞみ	上瓦屋583-1	463-3704	各55人	各60人
はるか	長滝1028	467-0854		
さくら	旭町4-6	464-0828		

対象 市内在住で次に該当する幼児

●4歳児…平成24年4月2日~平成25年4月1日の出生児

●5歳児…平成23年4月2日~平成24年4月1日の出生児

申込用紙の配付

期間 10月3日(月)~18日(火) (土・日曜日、祝日除く)

場所・時間

●各幼稚園 午後2時~4時

●子育て支援課 午前9時~午後5時

受付日時・場所 10月17日(月)・18日(火)の午後2時~4時に第1希望の幼稚園(左表)へ

※初めて入園を希望する場合は、受付時に簡単な面接を行いますので幼児同伴で来てください。

なお、定員を超えた場合は公開抽選になります。

5歳児は、4歳からの継続児で定員に達した場合、新規の受付はしません。