



12月1日～31日

歳末火災特別警戒実施中

火の用心 ことばを形に

習慣に

年の瀬を迎えあわただしくなり、火に対する警戒心がうすれがちになるこの時季、泉州南消防組合各消防署および各市町消防団では歳末火災特別警戒を実施します。

期間中は、昼夜の巡回を強化し、火遊びや放火などによる火災の防止に努めながら、みなさんに「火の用心」を呼びかける巡回広報を行います。

また、消防車や救急車の通行の妨げとなる駐車車両の移動や消火栓・防火水槽付近に置かれた物品の撤去指導の強化など、火災被害の低減に努めます。みなさんも火の元、火の取り扱いには細心の注意を払うようお願いいたします。

「放火されない環境つくり」

家の周りを常に整理し、大掃除などで出たごみは、収集日の朝に出すなど、放火されない環

境をつくりましょう。

問合先 泉州南広域消防本部
警備課 (☎469・0119
460・2119) Fax

火災・救急・救助は
～局番なしの☎119番～
携帯電話からも…
局番なしの☎119番

医療機関照会・救急医療相談
救急安心センターおおさか
☎#7119
※つながらない場合は
☎06-6582-7119へ

あなたのあたたかい善意を！

歳末たすけあい運動

毎年、この運動に寄せられたたくさんの人たちからのあたたかい善意は、支援を必要としている人のために生かされています。あなたの善意で、みんなが希望にあふれた新年を迎えられるよう、今年もご協力をお願いします。

善意の受付・問合先

12月28日(木)までに、泉佐野市社会福祉協議会 (☎464・2259 Fax 462・5400)へ

社会福祉センター(社会福祉協議会)は、旧保健センター跡(中庄)へ移転しました。詳しくは、広報11月号をご覧ください。

平成29年度

泉佐野市教育フォーラム

泉南地区PTA講演会

日時 12月22日(金)午後1時30分～5時(開場:午後1時)

場所 エブノ泉の森小ホール

内容

●第1部 報告・発表

・「いずみさの教育文化運動」

・「未来を紡ぐ子どもの絆」

●第2部 講演会と落語

「たっぷり笑って少し考えて」

葉の重み」桂 枝女太(しめた)

さん(よしもとクリエティブ)

エージェンシー所属落語家)

主催 泉南地区PTA協議会、

泉佐野市学力向上プロジェクト

チーム、泉佐野市PTA連絡協

議会、泉佐野市学校教育研究会、

泉佐野市教育委員会

問合先 学校教育課

※申込不要、入場無料。一時保

育あり(要予約)



▲桂 枝女太さん

市立小学校入学説明会・体験入学

日時 来年2月7日(水)

「小学校入学説明会」

午後2時～

場所 就学予定の小学校

※駐車場はありませんので注

意ください。

対象

来年度泉佐野市の小学校に入学

予定の幼児・園児の保護者

※対象者は必ず参加してください。

い。

「小学校体験入学」

日時 来年2月26日(月)

午前10時～

場所 就学予定の小学校

※申込不要、参加無料。保護者

同伴でお願いします。(駐車場

はありません)

問合先 学校教育課、各小学校

※大木小学校

は、体験入学

を10月に実施

しました。

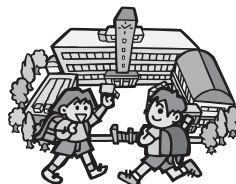

かんくうNEWS

問合先 関西国際空港案内 (☎455-2500)
ホームページ <http://www.kansai-airport.or.jp/>

■関西国際空港からのフライトがますます充実！

関西国際空港の国際定期便の2017年冬期スケジュールは、過去最高の週1,362便を見込んでいます。そのうち、旅客便数は週1,220便で、過去最高です。昨年の冬期に運航を再開したニュージーランド航空のオークランド線が今年も週3便で運航するのに加え、12月からカンタス航空のシドニー線が10年ぶりに週3便で運航を開始します。また、同じく12月から、シンガポールのLCCであるスクートがホノルル線を週4便、シンガポール線を週4便運航するなど、東南アジア方面の便も拡充されます。この冬も、便利で楽しい関西国際空港を、ぜひご利用ください。

■関西国際空港に「外貨電子マネー交換機」が登場！

外国硬貨や紙幣を電子マネーや各種ギフトコードクーポンなどに交換できる専用端末「ポケットチェンジ」が、関西国際空港の第1ターミナルビル国際線ゲートエリアおよび1階国際線到着フロアに設置されました。海外滞在中に使い切れなかった紙幣や、両替しきれなかった硬貨を、本端末を通して空港で手軽に国内の電子マネーやギフト券に交換することができます。海外旅行からお帰りの際に、ぜひご利用ください。



参加者に「さのぼ」100ポイントを進呈!

ホストタウン事業 講演会 人間力を高めるためには

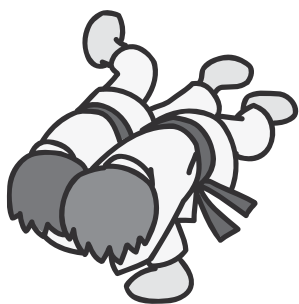

本市は、2020年東京オリンピック・パラリンピックにおいて、モンゴル国およびウガンダ共和国のホストタウンに決まりました。多くの市民にスポーツの素晴らしさをより知ってもらうため、ホストタウン事業の一環としてソウルオリンピックの銅メダリストを招き、町会連合会と共催で講演会を開催します。

なお、講演会に先立ち、町会連合会の「わが町のすごいで賞受賞式」も行います。

また、参加者に泉佐野地域ポイント「さのぼ」100ポイントを進呈しますので、さのぼカードを持参してください。



日時 来年1月13日(土) 午前10時～正午

場所 エブノ泉の森 小ホール

定員 400人 (先着順)

講師 山本洋祐さん(日本体育大学 スポーツ文化学部武道教育学科 教授)

問合先 市民協働課

※申込不要、入場無料

山本洋祐 (やまもと ようすけ) …1988年 ソウルオリンピック柔道(65kg以下級) 銅メダリスト。現在は、日本体育大学柔道部部长。先日開催された柔道世界選手権で、66kg以下級 金メダルを獲得した阿部一二三選手(2020年 東京オリンピックの金メダルに最も近い選手とされている)をはじめ、国内を代表する選手を指導している。



特産品相互取扱協定 自治体紹介⑫

～大阪府守口市～

- 面積：12.71km²
- 人口：144,083人・71,226世帯(平成29年10月1日現在)
- 市の花：サツキ ●市の木：クスノキ

守口市は、昭和21年11月に守口町と三郷町との合併により誕生し、昭和32年4月の庭窪町との合併により現在の市域となりました。大阪府北河内地域に位置し、大阪市に隣接して大都市雇用圏の中心にもなっています。

守口市のシンボルキャラクターは「もり吉」という柴犬をモチーフとしたキャラクターであり、本市のイヌナキンも犬を題材としたキャラクターという点で共通点があります。

守口市の特産品としては、「守口大根」が知られています。都市化の影響で大阪府内では栽培が途絶えていましたが、平成17年頃から栽培が試験的に取り組み、平成19年に「なにわの伝統野菜」に認定されました。豊臣秀吉が守口の地で長大根の「香の物」を食して大いに賞賛し、命名した「守口漬」などの粕漬けに利用されています。

守口市は、昨年市制施行70周年を迎えて10月に新市庁舎に移転しました。将来都市像として、「育つ・にぎわう・響きあう 人と心が集うまち 守口」「歓響都市もりぐち」を目指してまちづくりに取り組んでいます。



本市と特産品協定を締結している大阪府守口市について紹介します。 **問合先** 農林水産課



▲昨年12月16日、守口市役所において西端勝樹 守口市長(右)と特産品相互取扱協定を締結

守口市の特産品



守口大根



もりぐち



鶏卵せんべい



銘酒 守口宿

おめでとうございます
叙勲・褒章

市内の次のみなさんが受章されました。(順不同)

〔瑞宝双光章〕

貝塚谷光一さん (消防功労)

村井幸雄さん (警察功労)

平井節子さん (看護業務功労)

〔瑞宝単光章〕

谷田光彦さん (警察功労)

問合先 秘書課

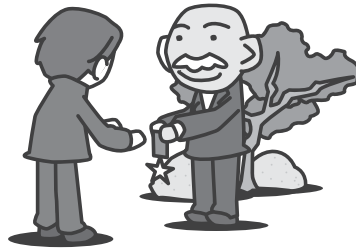

中身が入ったまま

出さないで!

火災や健康被害が

発生しています

カン・ビン・ペットボトル、

容器包装プラスチックはそれぞれ収集を行っています

が、必ず中身を使い切った状態でごみ出しをお願いします。容器に中身

が残っていた場合、リサイクルの妨げになるだけでなく、エアゾール缶による運搬車両での火災や、有毒物質による作業員の健康被害、皮膚へのトラブルなどが報告されており、場合によっては深刻な被害に至ることもあります。

ごみ出しの前には今一度確認していただき、適切な再生処理が行えるようご協力をお願いします。

問合先 環境衛生課

生ごみ処理機の購入助成

家庭用生ごみ減量化等処理機器の購入費用を一部助成します。

対象

次のすべてに該当すること

- 助成対象の機器である (購入前に環境衛生課で確認してください)
- 購入後1年以内である
- 世帯員全員が市税を完納している

● 前回の助成から5年以上経過している (以前に助成を受けたことがある場合)

● 助成額 購入金額 (消費税および地方消費税含む) の2分の1で上限は3万円

※千円未満の端数は切り捨て

平成28年度 家庭系可燃ごみ有料化の収支概要

問合先 環境衛生課

●歳入

50ℓ袋 (4万枚)	192万3,000円
30ℓ袋 (100万枚)	3,012万5,700円
20ℓ袋 (107万枚)	2,141万4,600円
10ℓ袋 (44万枚)	437万2,400円
合計	5,783万5,700円

●歳出

有料化実施経費	1,516万8,668円
ごみ減量化推進経費	8,507万2,145円
不法投棄等対策経費	25万9,267円
合計	1億50万80円

【有料化実施経費】

市指定袋製作費、市指定袋取扱委託料、市指定袋保管・配送委託料、福祉的配慮無料配布 など

※30ℓ袋を67万5千枚、20ℓ袋を50万枚、10ℓ袋を25万枚製作するのに要した市指定袋製作費総額は646万7,310円で、有料化実施経費の約43%を占めています。

【ごみ減量化推進経費】

資源ごみの選別・再資源化業務委託料、ごみの分別と出し方マニュアル・ポスター・違反ごみ啓発シール製作費、生ごみ処理機器購入助成金など

※容器包装プラスチックの選別および再資源化業務委託料は2,617万7,679円で、約594tが再生樹脂やパレットなどに再資源化されています。

【不法投棄対策経費】

不法投棄に対する啓発や、ボランティア袋製作費など



申請・問合先 所定の用紙に記入し、購入金額が分かる領収書などの必要書類を添えて環境衛生課へ
※申請書・要綱などは環境衛生課ホームページからダウンロードできます。

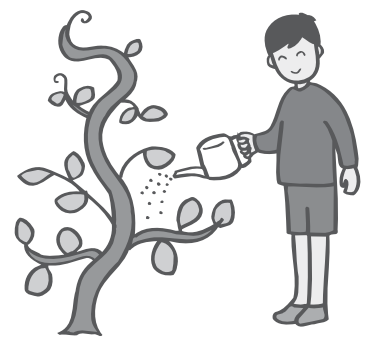

ノロウイルス食中毒に ご用心!

冬場はノロウイルスによる食中毒が多発し、感染すると激しい嘔吐・下痢・腹痛などを発症します。

「ノロウイルスとは…」

●牡蠣などの二枚貝を生で食べたり、ノロウイルス感染者が触れた食品などを食べたりして食中毒が発生する

●強い感染力を持ち、数個のウイルスが体内に入るだけで感染するが、感染していても症状が出ない人もいる

●消毒用エタノールの消毒効果は、ほとんどない

「予防のポイント」

●トイレの後、調理前、食事前には石鹸でしっかりと手を洗い流す（2度洗いが有効）。トイレ

などのタオルは共用しない

●牡蠣などの二枚貝は、中心までしっかりと加熱する(90℃以上、90秒以上の加熱)

●調理器具類は、熱湯または家庭用塩素系漂白剤で消毒する

●吐物や便で汚れた箇所は、家庭用塩素系漂白剤で消毒する

※家庭用塩素系漂白剤は、製品説明書に記載されている希釈方法などに従って正しく使用しましょう。

●家庭用塩素系漂白剤は、製品説明書に記載されている希釈方法などに従って正しく使用しましょう。

問合先 泉佐野保健所 (☎464・9688)



選挙クイズわかるかな?



3月に隣の市に引っ越しして、4月にその市で市長選挙がありました。投票できるでしょうか?

- ①投票できる ②投票できない ③選挙管理委員会に申請したら投票できる

いづみさの選挙クイズの答えは、②投票できないです。引っ越ししたばかりの市では、選挙権を行使するために、選挙管理委員会に申請する必要があります。申請が承認されると、投票できるようになります。

問合先 選挙管理委員会

各種相談の案内

気軽に相談してください。なお、祝・休日にあたる場合は変更する場合があります。

◎法律相談【予約制】

月曜日(第2月曜日除く)、第2水曜日 13:00~16:35 市役所1階相談室(問合先:人権推進課)

◎労働相談【予約制】

第2木曜日 13:00~15:00 市役所1階相談室(問合先:人権推進課)

◎行政相談

第3月曜日 13:30~16:00(受付は15:30まで) 市役所会議室(問合先:人権推進課)

◎人権擁護委員による人権相談

第3月曜日 13:30~16:00(受付は15:30まで) 市役所会議室ほか(問合先:人権推進課)

◎総合生活相談(人権侵害・就労支援・進路選択支援・生活相談)

●月~金曜日 9:30~16:30

人権推進課

南部市民交流センター本館(☎466-6464)

北部市民交流センター本館(☎464-5726)

まちの活性課(就労支援のみ ☎469-3131)

公益社団法人 泉佐野市人権協会(☎458-7444)

●第3土曜日 10:00~12:00【予約制】

申込・問合先 その週の月曜日までに人権推進課へ

◎女性のための電話相談(☎469-7402)

第1~4水曜日 10:00~12:00、13:00~15:00 問合先 いずみさの女性センター(☎469-7125)

◎女性の悩みの相談(面接)【予約制】

相談日・時間は予約時に問い合わせてください。夜間相談あり

問合先 いずみさの女性センター

(☎469-7125)

◎経営相談【予約制】

12月5日(火)・19日(火) 13:00~17:50 消費生活センター

(問合先:まちの活性課 ☎469-3131)

◎消費生活相談

月~金曜日 9:00~16:30

消費生活センター(☎469-2240)

◎司法書士総合相談【予約制】

水曜日 13:30~16:30 消費生活センター 申込 大阪司法書士会(☎06-6943-6099)

受付 月~金曜日 10:00~16:00

◎行政書士相談【予約制】

第4金曜日 13:00~16:00 市役所1階相談室 申込 大阪府行政書士会泉州支部(☎483-7373)

◎税務相談

第3水曜日(2・3月除く) 13:00~16:00

市役所1階相談室(問合先:税務課)

◎国保夜間納付相談

第3木曜日 17:30~20:00 国保年金課

◎後期高齢者医療保険料納付相談

第3木曜日 17:30~20:00 国保年金課

◎家庭児童相談(☎463-1937)

月~金曜日 9:00~17:00

◎子どもフリーダイヤル(☎0120-510-783)

月~金曜日 9:00~17:00

◎育児相談

●月~金曜日 9:00~16:00

泉佐野すえひろ保育園(☎466-5826)

●月~金曜日 10:00~16:00

地域子育て支援センター(☎469-3700)

◎子育て電話相談

鶴原保育園(☎463-0065)

月~金曜日 10:00~16:00

◎母子・父子・寡婦家庭の相談

月~水・金曜日 9:00~17:00 子育て支援課

◎教育相談

●さわやかルーム(☎463-5933)

月~金曜日 9:00~15:30

●シャイン(☎464-8750)

月~金曜日 10:15~15:30

◎身障者相談

第2・4金曜日 13:00~16:00

社会福祉センター2階(問合先:障害福祉総務課)

◎知的障害児(者)よろず相談

第4金曜日 10:00~12:00

社会福祉センター2階(問合先:障害福祉総務課)

◎心配ごと相談

月曜日 13:00~16:00

社会福祉センター2階(問合先:社会福祉協議会 ☎464-2259)

◎高齢者相談

月~金曜日 8:45~17:15

社会福祉センター2階(問合先:地域包括支援センター ☎464-2977 Fax462-5400)

◎障害者相談

月~金曜日 8:45~17:15

社会福祉センター2階(問合先:基幹相談支援センター あいと ☎464-3830 Fax462-5400)

◎高齢者・障害者の権利擁護に関する相談

月~金曜日 8:45~17:15

社会福祉センター2階(問合先:泉佐野市権利擁護支援センター【社会福祉協議会内】 ☎464-2259 Fax462-5400)

◎赤ちゃん相談【予約制】

第3水曜日

奇数月 9:30~12:00

偶数月 13:30~16:00

健診センター(問合先:健康推進課)

◎健康相談・栄養相談【予約制】

第3火曜日 9:30~12:00

健診センター(問合先:健康推進課)

◎肝炎ウイルス検査【予約制】

第1水曜日(祝日除く) 9:30~10:00

泉佐野保健所(☎462-7703)

◎HIV即日検査(希望者には梅毒即日検査も実施・匿名可)

第1・3月曜日(祝日除く) 13:00~14:00

泉佐野保健所(☎462-7703)

◎風しん抗体検査【予約制】

第1・3月曜日(祝日除く) 10:00~11:00

泉佐野保健所(☎462-7703)

◎こころの健康相談(アルコール依存症・認知症含む)【予約制】

月~金曜日(祝日除く) 9:00~17:45

泉佐野保健所(☎462-4600)

◎医療に関する相談

月~金曜日(祝日除く) 9:00~16:00

泉佐野保健所(☎462-7701)