

広報いずみさの

平成30（2018）年2月1日発行

2月号

No. 758

KIX泉州国際マラソン
2月18日(日)開催!!



広報いずみさの 平成30年2月号 もくじ

KIX泉州国際マラソン……………2・3	けんこう・ふくし ほか……………15
税務署長と市長が対談、 南部公園の開園…4	国際交流員通信、市民公益活動団体…16
クラブ発表会、 市議会議員選挙について…5	子育て情報……………17
泉州ひなまつり ほか……………6	市立図書館……………18
いずみさの教育NOW……………7	いずみさの昔と今、 消費生活センターだより…19
2月のTOPICS、相談表、税…8~12	イベント・インフォメーション…20~27
人権の広場……………13	くらしの情報掲示板……………28
スポーツ……………14	採用・募集……………29
	いずみさのフォトニュース……………30・31

今月の表紙：今月の読者モデルは、一昨年の市民健康マラソンで上位に入賞し、2月18日(日)に開催のKIX泉州国際マラソンの出場権を勝ち取った谷口寛人さん(左)と、佐竹みつるさん(右)のお二人。今年は「応援navi」アプリや応援ブースなどが用意されていますので、ぜひみなさんも応援よろしくお祈りします。



KIX 泉州国際マラソン

SENSHU INTERNATIONAL MARATHON

2月18日(日) 午前10時30分スタート!!

第25回 KIX 泉州国際マラソン

泉州9市4町が一体となって、泉州地域の発展とマラソンを通じてスポーツの楽しさや達成感を体感していただくことを目的として開催します。

堺市の浜寺公園をスタートし、堺市大浜中町交差点折り返し、空連道側道、泉佐野岩出線、樽井浜、交差点北側折り返し、りんくう公園高架下駐車場(泉佐野市)をフィニッシュとした42.195kmの日本陸連公認コース(ワンウェイコース)に約5,000人のランナーが集います。制限時間は5時間です。

「10kmマラソンも同日開催!」堺市の浜寺公園を午前10時25分にスタートし、王子川南交差点、諏訪森北交差点、浜寺公園にフィニッシュします。制限時間は1時間です。

みなさまのご理解、ご協力を!

当日は、府道堺阪南線(旧26号線)や泉佐野岩出線などで交通規制が行われます。南海バスも一部運行休止や迂回運行をします。

※詳しくは、KIX泉州国際マラソンホームページ(<http://senshu-marathon.jp/>)をご覧ください。

大会当日、特別ゲストとして台湾で有名な欧陽 靖(オウヤンジン)さんや特別招待選手、地元自治体の姉妹(友好)都市などから外国人ランナーが参加します。



フィニッシュ会場イベント

りんくう公園高架下駐車場(JR・南海「りんくうタウン」駅下車すぐ)付近「海への道」で、午前11時から泉州9市4町による「物産展横丁」のほか、「夕日の見える丘」特設ステージで、9市4町物産品・協賛企業提供商品が当たる「大抽選会」や「表彰式」などを予定しています。午前10時30分から親子ランニングも開催します。

▶親子ランニング
(申込は終了しています)



▶物産展横丁



問合先
KIX泉州国際マラソン
実行委員会事務局
(岸和田市宮本町27-1
泉州ビル8階
☎436-3440)

みんなで応援して盛り上げよう！

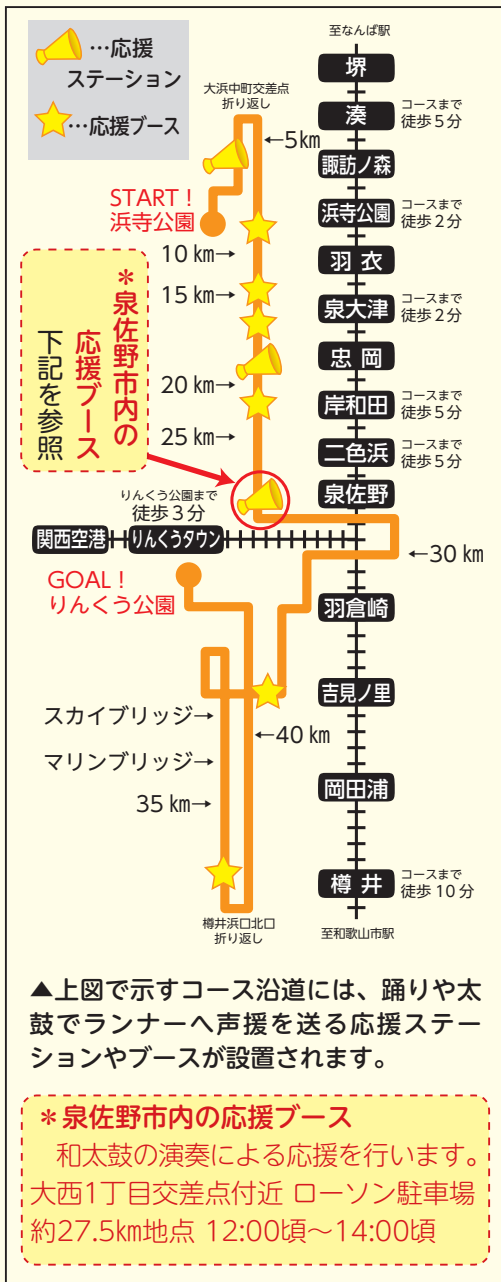

◀沿道応援ステーション・応援ブース

コース沿道では踊りや太鼓でランナーへ声援を送る応援ステーションやブースを設置します。みなさんもランナーを応援して、大会を盛り上げよう！

▼ランナーの位置がすぐわかる！「応援navi」



スマートフォンやタブレットで「応援navi」アプリをダウンロードして、ランナーの現在位置が確認できます。コースを先回りして家族や友人へ声援をおくろう！

アプリはQRコードからアクセスしてRUNNETホームページからダウンロードできます。

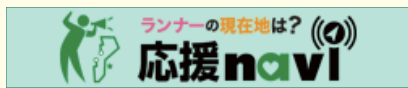

いずみ「泉」の3市長が、ガチンコ対決!!



▲左から千代松市長、辻市長、南出市長

▼りんく公園で合同練習



昨年8月30日、和泉市役所において辻 宏康市長（和泉市）、南出賢一市長（泉大津市）、千代松大耕市長（泉佐野市）の3市長がそろって出場を表明、辻市長から両市長に「挑戦状」が手渡されました。

KIX泉州国際マラソンのPR・地域のPR を目的としたこの勝負、みなさんと応援して盛り上げましょう！

2020年東京オリンピック・パラリンピック「ホストタウン事業」 モンゴルのマラソンランナーと遊ぼう



2020年東京オリンピック・パラリンピック「ホストタウン事業」の一環で、モンゴル国の男女マラソンチームが本市で事前合宿を行います。

選手団のみなさんと、日本とモンゴルのゲームをとおして、交流会を実施します。また、モンゴル音楽の演奏、モンゴルの民話「スーホの白い馬」の読み聞かせも行います。

日時 2月24日(土) 午後1時30分～4時(この時間の中で自由にお越しください。)

場所 J：COM末広体育館（大体育室）

- 内容
- 日本とモンゴルのレクリエーションゲーム（軽く体を動かすスポーツゲーム）
 - モンゴル伝統音楽（馬頭琴、横笛リンベ、ホーミー）
 - 読み聞かせ…モンゴル民話「スーホの白い馬」

持ち物 上靴（体育館シューズ）

協力 泉佐野市スポーツ推進委員協議会、在大阪モンゴル国総領事館、関西モンゴル人会、モンゴル伝統芸術協会

問合せ先 市民協働課 ※申込不要、参加無料



確定申告・IC-T化の推進

問合せ先 泉佐野税務署 (☎462・3471)

税の申告について、田畑雅康 泉佐野納税協会専務理事の司会で、西出 均 泉佐野税務署長と千代松大耕 市長が対談しました。

田畑 納税協会は、国・地方の税務申告書等の提出など、IC-T化(e-tax, e-LTax)の普及に向け積極的に協力しているところですが、確定申告期を迎えるに当たり、IC-T化の推進について、西出署長と千代松市長からお話をお伺いする場を設けさせていただきました。それでは、西出署長からお願い



します。
西出 まもなく平成29年分所得税等の確定申告が始まります。



▲写真左から田畑雅康 泉佐野納税協会専務理事、西出 均 泉佐野税務署長、千代松大耕 市長

国税当局では、自宅などからのIC-Tを利用した申告の推進に取り組んでいます。このような取組の中に、「地方団体で作成された所得税申告書等のデータ引継ぎ」があります。国・地方団体が連携し、地方団体で作成した申告書等データを直接e-Taxで送信することにより、申告の手続きがスムーズに行われ、所得税の還付早期化など、住民サービスが向上するとともに、ペーパーレス化などによる行政の効率化・コスト軽減も期待できます。



田畑 次に千代松市長に「申告書等データ引継ぎ」についてお伺いします。

千代松 泉佐野市では、e-LTaxによる申告・納付手続きの利用拡大に取り組んでいます。地方税・国税ともに電子申告ができる環境を整備され、「申告書等データ引継ぎ」を利用することで、すべてのデータが速やかに引継がれることから、市としては住民税などの賦課決定事務が効率化されます。本年1月からは、泉佐野市をはじめとする、泉佐野税務署管内すべての地方団体(3市3町)が受けた申告書等をデータで国に引



継ぐ運びとなり、去る平成29年11月15日に泉佐野税務署において、「市町から国への申告書等データ引継推進」宣言式を行ったところです。

西出 確定申告のみならず、税務行政においては、泉佐野市をはじめとした、地方団体からのご協力とご支援が不可欠です。引き続きよろしくお願います。

千代松 このような取組は、非常に大切であると感じており、今後も国・地方が相互に協力して、効率的な税務行政を推進したいと思っています。

田畑 本日は、お忙しい中、ありがとうございました。



泉佐野南部公園が春に開園します

問合せ 道路公園課

市の南部地域(南中樫井897-2)にスポーツ振興くじ(toto)の助成を受け、約4haの防災公園の整備を行っています。この公園は、災害時には一時避難地・防災支援拠点として、平常時にはサッカーや野球・ソフトボールグラウンド、テニスコートなど、スポーツレクリエーションの場となる多目的グラウンドとして利用できます。

りんくう中央公園の一部を閉鎖します

長年ご利用いただきましたりんくう中央公園グラウンド・西側駐車場・ドッグランは、平成30年度初旬に閉鎖となります。

クラブ発表会

レイクアルスタープラザ・カワサキ生涯学習センター、佐野公民館、長南公民館で活動しているみなさんが、日ごろの成果を披露します。

販売など ※売り切れ次第終了

【レイクアルスタープラザ・カワサキ生涯学習センター】

- 茶会…3月10日(土) 午前10時～午後2時
3月11日(日) 午前10時30分～午後2時
(前売り300円、当日350円)
- おでん、ぜんざい…3月11日(日) 午前11時～
- ロビーコンサート…3月9日(金)～11日(日)
午後1時～1時30分、午後2時～2時30分

【佐野公民館】

- 立礼茶席…3月10日(土) 午前10時～午後3時
(前売り300円、当日350円)
- 茶席…3月11日(日) 午前11時～午後3時 (前売り・当日300円)
- 大学芋、キッシュ風グラタン…3月11日(日) 午前11時～
- ※クラブ体験コーナー (材料費実費) もあります。

【長南公民館】

- 立礼茶席…3月10日(土) 午前10時～午後3時
(前売り300円、当日350円)
- あんパン、クリームチョコレート…3月10日(土) 午前10時30分～
- フルーツミニコンサート…3月10日(土) 午後1時～2時30分
(2回に分けて演奏します)
- くるみまんじゅう…3月11日(日) 午前10時30分～
- クラブ体験コーナー…絵手紙、押し花 (材料費実費)、大正琴、色えんぴつ画

クラブ発表会の準備・開催のため
下記の日には午後5時15分に閉館します
●レイクアルスタープラザ・カワサキ生涯学習センター…2月24日(土)、3月7日(水)～10日(土)
●佐野・長南公民館…3月8日(木)～10日(土)

発表の部

日時 2月24日(土)・25日(日) 午前10時～午後5時
(予定)
場所 レイクアルスタープラザ・カワサキ生涯学習センター



展示の部

日時 3月9日(金)～11日(日) 午前10時～午後5時
※3月11日(日)は午後3時まで
場所 レイクアルスタープラザ・カワサキ生涯学習センター、佐野公民館、長南公民館



問合先 ●レイクアルスタープラザ・カワサキ生涯学習センター ☎469-7120 Fax469-7121
●佐野公民館 ☎463-6181 Fax469-2243 ●長南公民館 ☎465-0786 Fax465-1103

5月13日 市議会議員一般選挙が行われます

問合先 選挙管理委員会事務局

任期満了(5月23日)に伴う市議会議員一般選挙が執行されます。この選挙は、わたしたちが住む泉佐野市の代表を決める大切な選挙です。

この機会にぜひ、あなたの考えを市政に反映させましょう。

投票日 5月13日(日) 午前7時～午後8時

告示日 5月6日(日)

※詳しくは、広報5月号に掲載します。

【立候補予定者説明会】

市議会議員一般選挙が明るく正しく、また選挙の準備が円滑に行えるよう立候補予定者等を対象に説明会を開催します。現在、立候補を予定している人や候補者の選挙運動をしようと考えている人は、ぜひ出席してください。

日時 2月20日(水) 午後2時～

場所 エブノ泉の森 レセプションホール

【期日前投票】

有権者の投票環境の向上を図るため、期日前投票所を2カ所設置しています。投票日当日、仕事や旅行などで投票所に来られない人は、最寄りの期日前投票所をご利用ください。

日時 5月7日(月)～12日(土) 午前8時30分～午後8時

場所 ●市役所 (3階 301会議室)

●泉佐野駅期日前投票所

(南海「泉佐野」駅山側 観光情報センター隣)

※右の地図参照

母の日に ●まちな行方が ●決まります

泉佐野市選挙管理委員会 × 大阪府立佐野工科高等学校



選挙権を得る年齢と運転免許が取得できる年齢は、
ともに18歳からです

▼泉佐野駅期日前投票所

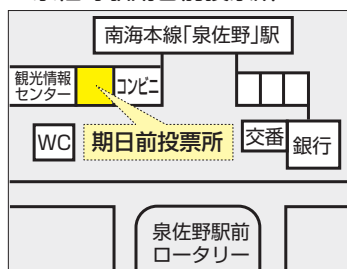

第8回 泉州ひな祭り

- 問合先 泉州ひな祭り実行委員会
 ●旧新川家住宅内 (☎469-5673)
 ●泉佐野観光ボランティア協会 (☎458-3901)

市内17会場で「ひな人形」が一挙に展示されます。泉州ひなまつりマップを持って会場をめぐり、催しやスタンプリーを楽しみませんか。スタンプ4個で素敵な記念品を用意しています。※詳しくは泉州ひなまつりのパンフレットをご覧ください。



【旧新川家住宅 (泉佐野ふるさと町屋館)】

日時 2月24日(土)～3月11日(日)
 午前10時～午後4時

※期間中は休館なし

内容

- ①明治から現代のおひなさま展示、手作りの吊るし飾り展示
- ②木彫教室・陶芸教室のひな人形展示
- ③おひなさまの絵手紙展

- ④貝殻のおひなさま作り (材料費300円)
- ⑤折り紙のおひなさま作り
- ⑥絵手紙を書いてみよう
- ⑦紙芝居がやってきた…3月11日(日)
 午前11時～、午後1時30分～
- ⑧子ども餅つき大会…3月11日(日)
 正午～なくなり次第終了
- ※④⑤⑥は土・日曜日の午前11時～午後2時まで

【旧向井家住宅】

日時 2月24日(土)～3月11日(日)
 午前10時～午後4時

※月・木曜日は休館

内容

- ①豪華七段飾りのひな人形展示
- ②よってね野菜市場 (野菜販売)
- ③子どもが作った野菜のひな人形展示
- ④紙芝居がやってきた…3月3日(土)
 午前11時～、午後1時30分～
- ⑤子ども餅つき大会…3月3日(土)
 正午～なくなり次第終了

【いこらも～る泉佐野】

開催日 2月24日(土)～3月11日(日)

講演会

人口2/3激減時代の到来と
 「新」成長戦略
 都市を測る、都市を活かす



日本の人口が激減する時代が到来します。そのような状況の中、泉佐野市はどのようにして生き残るべきかを考えます。どなたでも気軽に参加してください。

日時 2月20日(火)

午後6時30分～ (開場：6時)

場所 エブノ泉の森 小ホール

定員 457人 (先着順)

講師 和田理都子さん (野村證券(株) 金融公共公益法人部主任研究員)

問合先 まちの活性化課

※申込不要

昨年11月27日 泉佐野市名誉市民の 諸熊奎治さんがお亡くなりになりました

問合先 秘書課



諸熊さんは、本市第一中学校 (現 佐野中学校) を昭和26年に卒業され、オニウム法の開発など理論化学・計算化学の発展に貢献され、ノーベル化学賞の有力候補者とも言われ、これまで多くの実績を残されてきました。

平成26年3月19日に本市初となる名誉市民になられた以降も、京都大学福井謙一記念研究センター リサーチフェロー、米国エモリー大学名誉教授などとして活躍されていましたが、病気のため83歳でこの世を去られました。生前の功績を偲び、故人のご冥福を心からお祈りします。

【諸熊さんの主な功績】

平成20年…恩賜賞および日本学士院賞 (分子の構造・機能・反応設計に関する理論的研究) を受賞

平成22年…瑞宝中綬章を受章

平成24年…文化功労者 (理論化学・計算化学) に選ばれる



▲名誉市民顕彰式で講演する諸熊奎治さん

町会・自治会へ新規加入した世帯に 「さのぼ」5千ポイントを進呈

今年2～3月の間に、下記の町会連合会所属の町会・自治会へ新規加入した世帯に、「さのぼ」5千ポイントを進呈します。

申請・問合先 加入した町会・自治会で申請書を受け取り、必要事項を記入し、市民協働課へ

【町会連合会所属の町会・自治会】

- 第一区：本町、元町、西本町、野出町、笠松町、松原町、羽倉崎町、松原団地住宅
- 第二区：高松町、高松東町、高松北町、高松南町、上町、大宮町、栄町、若宮町、大西町
- 第三区：新町、春日町、旭町
- 中央区：市場町、葵町、中町、幸町、松風台、日根野西町
- 日新区：中庄町、上瓦屋町、湊町、泉陽ヶ丘
- 北中区：鶴原町、下瓦屋町、鶴原中央住宅
- 長坂区：新泉ヶ丘、泉ヶ丘、泉佐野鶴原住宅、下瓦屋南町、鶴原北住宅、貝田町、新家町、鶴原東町、見出住宅
- 佐野台区：佐野台町、西佐野台町、東佐野台、南泉ヶ丘
- 日根野区：東上、久ノ木、中筋、西出、西上、野口、新道出、野々地蔵、俵屋、ふぁみーゆ泉佐野
- 長滝区：東ノ番、中ノ番、西ノ番、長滝住宅、新長滝
- 上之郷区：母山、机場、女形、上村、中村、下村、郷田
- 南中区：安松、南中岡本、樫井東町、樫井西町
- 末広区：東羽倉崎南町、東羽倉崎町、第一住宅、新安松町、府住東羽倉崎、羽倉崎上町
- 大土区：上大木、中大木、下大木、土丸町



いずみさの
教 育



問合先
学校教育課

変わります！小学校外国語教育

平成32年度から全面实施となる新学習指導要領（平成29年3月告示）において、小学3・4年生に外国語活動（年間35時間）、5・6年生に外国語科（年間70時間）の授業が新たに導入されることになりました。

外国語活動を、5・6年生で年間50時間の外国語科の授業を実施することが示されており、全面实施となる平成32年度に向けて段階的に移行していくよう計画しています。

現在は小学5・6年生で年間35時間の外国語活動を実施して

小学3・4年生で実施する外国語活動では、外国語による「聞くこと」「話すこと」を通して、自分の考えや気持ちなどを外国語で伝え合うといったコミュニケーションの素地となる資質・能力を育成することを

「読むこと」だけでなく、「話すこと」「書くこと」の言語活動を通して、「コミュニケーションを図る基礎となる資質・能力の育成を目指しています。」

平成30年度からの2年間は移行期間と位置付けられており、全面实施となる平成32年度へ向けて準備を進めていきます。文科省からは、来年度より小学3・4年生で年間15時間の

来年度から大きく変わる小学校外国語教育ですが、泉佐野市では、これからも子どもたちが自信を持って外国語を学ぶことができるよう、取組を進めてまいります。

学校園紹介



立腰（小中連携一貫指導の取組）
～北中小学校～

さまざまな教育活動
～新池中学校～

【三中校区生徒指導部から】



第三中学校区の1中学校3小学校の生徒指導部から、小中一貫して何か共通の取組をしようとの提起により、立腰（りつよう）の取組が今年度スタートしました。腰骨を立てて良い姿勢で座ることにより、「やる気がおこる」「集中力がつく」などの効果があるとされています。

【児童集会にて】

1学期1回と2学期2回、児童集会で話をし、全校で立腰を実施してみました。三角座り、正座、あぐらのいずれかで、20秒程姿勢を正して座ります。三角座りがほとんどだったので、3回目はあぐらに指定して行いました。集会の時に「姿勢を正して」と言うと、背筋がすっとのびるようになりました。



【各クラスから】

現在、北中小学校では一日に2回（多いクラスは毎時間）、授業の始まりに「立腰」を20秒ほど行っています。「子どもたちの姿勢が、書く時もよくなった」「休み時間との切り替えに最適」「立腰の姿勢をしましょう」と言うと、みんながピンといい姿勢をとり、空気感がかわる」「静かな環境をつくることで授業に入りやすくなった」などの意見が教職員から出ています。少しずつですが、子どもたちの姿勢の変化を実感しています。今後もこの取組を続けたいと考えます。



新池中学校では、「確かな学力と思いやりの心を持ち、社会に貢献できる生徒の育成」を教育目標に、さまざまな教育活動に取り組んでいます。

【職場体験学習】

7月6日・7日の2日間、2年生は市内64の事業所で職場体験学習を行いました。生徒たちは、初めての作業に戸惑いながらも説明を受けながら一生懸命に取り組んでいました。普段の学校生活の中では知ることのできない「働く」ということの厳しさと楽しさを学ぶことができました。



【文化祭】

10月27日、エブノ泉の森 大ホールで文化祭を行いました。吹奏楽部の演奏、コーラス部の合唱、合唱コンクールの本選、1年生と2年生の演劇、有志の発表、最後に3年生のソーランと、すべての発表に工夫が凝らされ、会場全体が大いに盛り上がりました。



【スマホ安全利用教室】

11月25日、1年生と保護者を対象に、大阪府警察本部少年課とNTTドコモから講師を招いて、スマホ安全利用教室を開きました。講習では、SNSで個人情報流出し犯罪の被害者になってしまった事例や、軽い気持ちで撮影した動画によって損害賠償を請求されるといったインターネットに潜む危険性が伝えられました。





2月

生活排水対策推進月間

川などの水の汚れは、原因の約8割が日常生活から出る「生活排水」によるものです。その影響は、冬場に大きくなります。「食器や鍋の汚れはふき取ってから洗う」「油、食べ残しは流さない」の実践にご協力をお願いします。

また、下水道を利用できる地域では下水道への接続を、当面下水道の整備が見込まれない地域では合併処理浄化槽の設置をお願いします。

問合先 府環境管理室事業所指導課 (☎06・6210・9585)

Fax 06・6210・9584

※生活排水対策に関する大阪府ホームページ (<http://www.pref.osaka.jp/kankyohozen/sei-hai/>)

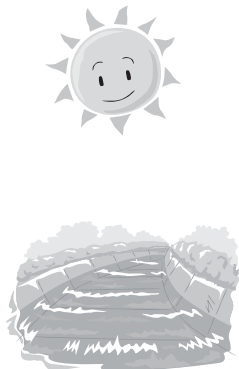

国民健康保険料・後期高齢者医療保険料・国民年金保険料は
社会保険料控除の対象になります

問合先 国保年金課

平成29年中に支払った国民健康保険などの保険料は、平成30年度の市・府民税申告、平成29年分の所得税の確定申告時に、全額が社会保険料控除の対象になります。

【国民健康保険料・後期高齢者医療保険料】

申告時に平成29年中に支払った保険料の合計金額を記入するだけで、支払金額を確認する書類の提出は不要です。

※納付書や口座振替で納付した人には、納付済額の通知書を1月下旬に送付しています。

【国民年金保険料】

「領収証書」や国から送付されている「社会保険料（国民年金保険料）控除証明書」（昨年10月1日以降に初めて保険料を納めた人は、2月上旬に送付される同様の証明書）を申告時に提出することが義務付けられています。

※過去の未納期間の保険料や免

除・猶予されていた期間を追納（さかのぼって納付すること）した保険料、支払った家族分の保険料も控除の対象になりますので忘れずに申告しましょう。

飼い犬登録の
内容変更はありませんか？

次のような場合は、お知らせください。

- 飼い犬が亡くなった
- 飼い主の住所・氏名が変わった
- 犬の住所が変わった

※市外へ転出・市外の飼い主に変更となった場合は、鑑札を持って新しい市町村で手続きを行ってください。また、市外から転入された場合は、旧所在地で交付された鑑札を持って健康推進課で変更手続きをしてください。健康推進課での手続きには、犬の同伴はご遠慮ください（盲導犬・介助犬除く）。

問合先 健康推進課

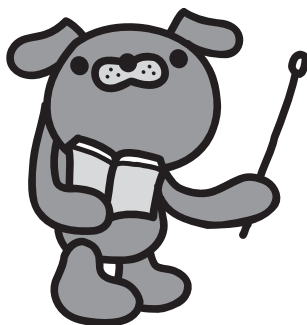

市立小・中学校で土曜授業を実施

泉佐野市教育委員会では、確かな学力の定着、豊かな人間性の育成、開かれた学校づくりなどの一層の推進のため、毎月第4土曜日に授業を実施します。

対象 市立小・中学校
実施日 毎月第4土曜日

(7月・8月・12月・3月除く)

※始業時刻は原則平日と同じ。午前中3時間の授業を行います。給食はありません。

【平成30年度の実施日】

5月26日、6月23日、10月27日、1月26日、2月23日

※4月・9月・11月は三連休のため、授業はありません。

問合先 学校教育課

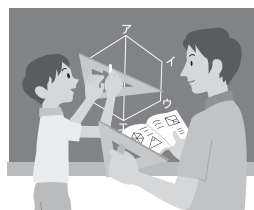

かんくうNEWS

問合先 関西国際空港案内 (☎455-2500)
ホームページ <http://www.kansai-airport.or.jp/>

■関西国際空港からの長距離便がますます充実!

昨年12月14日より、カンタス航空のシドニー線が週3便新規就航しています。カンタス航空は、オーストラリア最大の航空会社で、関西国際空港への就航は、2007年以来10年ぶりです。シドニーへの往復直行便は、開港以降初めての就航です。また、シンガポールを拠点とするLCCスワートによるホノルル線の運航が12月19日から、シンガポール線の運航が12月20日から新たに始まっています。6月に就航したエアアジアXに次いで2社目のLCC就航で、ハワイへのアクセスがますます便利になりました。この冬も、ぜひ関西国際空港をご利用ください。

■「KIXウインターフェスタ2017」開催中!

関西国際空港では、2月25日(日)まで「日本と世界をつなぐ和のあかり」をテーマに、折り鶴をモチーフとしたオリジナルのイルミネーションや日本の和柄をモダンにデザインした装飾が空港内を華やかに彩るほか、オリジナル招き猫の作成など、海外のお客様にも日本文化を気軽に体験いただけるイベントを開催しています。この冬は、みなさんお誘い合わせのうえ、ぜひ関西国際空港へお越しください。



マイナンバーカード（個人番号カード）の休日交付

問合せ 市民課



マイナンバー

マイナンバーカード（個人番号カード）の交付について、臨時で市民課窓口の休日開庁を行います。混み合うことがありますので、時間に余裕をもってお越しください。カードの受取は本人のみとなっています。また、暗証番号の設定（4回）が必要となりますので、事前に暗証番号を決めてご来庁ください。（返戻された通知カードの交付も行います。事情により平日・休日の市役所開庁時間に来られない時は、市民課までご相談ください。）

※15歳未満でも必ず本人が来庁してください。15歳未満または成年被後見人の人は、その法定代理人も同行してください。

日時・場所 2月25日(日) 午前9時～正午・市役所1階 市民課

持参する書類 ①市役所からの交付通知一式 ②通知カード
③住民基本台帳カード（持っている人のみ） ④本人確認書類（*）

【返戻された通知カードの受取について】

マイナンバーの通知カードは、平成27年10月5日現在の住民登録地に簡易書留で世帯分をまとめて郵送されていますが、郵便物の転送手続きをしていた人、不在により受け取れなかった人で郵便局の保管期間が経過した場合などは、市民課に返戻されています。返戻された通知カードは下記の書類を持参し市民課の窓口で受け取れます。

持参する書類

- 本人が受け取る場合…本人の本人確認書類の原本（*）
- 代理人が受け取る場合…下記の①～②（任意代理人の場合は①～③）のすべて
- ①本人の本人確認書類の原本（*）
- ②代理人の本人確認書類の原本（*）
- ③本人から通知カードを受け取る権限を委任することが明記されている委任状

（*）本人確認書類…運転免許証、パスポート、在留カードなど顔写真付き公的証明書のうち1点。持っていない人は、「氏名・生年月日」または「氏名・住所」が記載された書類を2点（うち1点は健康保険証、年金手帳、医療受給者証のいずれか）を持参してください。

代理人による受取

本人が病気、身体の障害などのやむを得ない理由により、市役所に来ることが困難な場合に限り、代理人にカードの受取を委任できます。その場合、診断書・本人の障害者手帳・本人が施設などに入所している事実を証する書類を持参してください。（仕事・学業が多忙なため本人が来庁できないなどの理由は、やむを得ない理由には該当しません。）



▲マイナンバーカード見本

コンビニ交付サービスの一時停止

メンテナンスのため、コンビニ交付サービスが一時停止します。ご理解ご協力をお願いします。

期間 ①2月9日(金) 午後3時～11時
②2月17日(土)～18日(日)
③2月23日(金) 午後6時～25日(日)

サービスの再開予定

①2月10日(土) 午前6時30分～
②2月19日(月) 午前6時30分～
③2月26日(月) 午前6時30分～

停止内容 ④住民票の写し ⑤印鑑登録証明書 ⑥戸籍全部事項・個人事項証明書 ⑦戸籍の附票の写し ⑧個人の市・府民税所得（非）課税証明書

※③は④と⑦のみ停止

問合せ 市民課

2月7日は「北方領土の日」

北方領土返還要求運動へのご理解ご協力をお願いします。

問合せ 府 府政情報室 ☎06-6944-6007 Fax06-6944-8966



市民交流センターのお知らせ

問合せ 人権推進課

【新設・移設】

4月1日(日)より、北部市民交流センター本館1階に北部公民館が新設され、名称が「北部市民交流センター・北部公民館」に変わります。また、南部市民交流センター青少年分館に青少年センター機能が移転し、名称が「青少年センター」に変わります。

【利用料金の改定】

4月1日(日)利用分より、各館の利用料金を改定しますのでご注意ください。詳しくは各館のホームページでご確認ください。

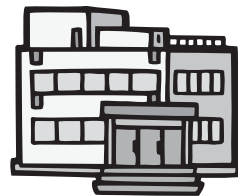

【指定管理者】

今年4月1日～平成35年3月31日（5年間）に管理運営する指定管理者の選定結果は次のとおりとなりました。

施設	指定管理者
北部市民交流センター・北部公民館	NPO法人 泉佐野市人権協会 鶴原地域協議会 NPO法人 おおさか若者就労支援機構 社会福祉法人 水平会 事業共同体
南部市民交流センター	NPO法人 あゆみ NPO法人 いきいきくらぶ 事業体

住宅用火災警報器は 家族の命を守る見張り番

住宅用火災警報器は、警報により火災を知らせ、逃げ遅れを防ぐ「あなたと家族」の命を守る見張り番です。火災予防条例によりすべての住宅への設置が義務づけられていますので、まだ設置されていない人は、今すぐ設置をお願いします。

【維持管理】 せっかく取り付けても、正常に機能しなければ意味がありません。万が一の火災に備え、日ごろから点検と手入れをしましょう。説明書などに従い、表示された交換期限になれば、本体ごと交換してください。**【悪質な訪問販売にご注意を！】** 消防署が住宅用火災警報器や消火器を販売することはありません。住宅では、点検報告の義務もありません。不審に思えば、すぐに最寄りの消防署か消防本部に連絡してください。

問合先 泉州南広域消防本部
予防課 (☎469・0119)



応急手当普及員再講習

応急手当普及員として既に認定されている人に、最新の情報や講習方法、指導方法などについて座学や実技を通して再確認していただく講習会です。

応急手当普及員の認定は、資格取得から3年で失効します。この再講習を受講することで、さらに3年間有効となります。

日時 2月23日(金)

午前9時～正午

場所 泉州南広域消防本部 5階研修室 (りんくう往來北1番地の20)

定員 20人 (先着順)

対象 次のすべてを満たす人

● 応急手当普及員として既に認定されている

● 当消防組合管内 (泉佐野市、泉南市、阪南市、熊取町、田尻町、岬町) に在住・在勤・在学している

● 自身の所属する事業所などで、当消防組合管内施設における応急手当の指導を行う目的である
申込・問合先 2月13日(火)～22日(休)の平日9時～午後5時30分に電話、FAXで泉州南広域消防本部警防部警備課 (☎462・1080 Fax 460・2119) へ

※受講無料

各種相談の案内

気軽に相談してください。なお、祝・休日にあたる時は変更する場合があります。

◎法律相談【予約制】

月曜日 (第2月曜日除く)、第2水曜日
13:00～16:35
市役所1階相談室 (問合先: 人権推進課)

◎労働相談【予約制】

第2木曜日 13:00～15:00
市役所1階相談室 (問合先: 人権推進課)

◎行政相談

第3月曜日 13:30～16:00 (受付は15:30まで)
市役所会議室 (問合先: 人権推進課)

◎人権擁護委員による人権相談

第3月曜日 13:30～16:00 (受付は15:30まで)
市役所会議室ほか (問合先: 人権推進課)

◎総合生活相談 (人権侵害・就労支援・進路選択支援・生活相談)

● 月～金曜日 9:30～16:30
人権推進課

南部市民交流センター本館 (☎466-6464)
北部市民交流センター本館 (☎464-5726)

まちの活性課 (就労支援のみ ☎469-3131)
公益社団法人 泉佐野市人権協会

(☎458-7444)

● 第3土曜日 10:00～12:00【予約制】
申込・問合先 その週の月曜日までに人権推進課へ

◎女性のための電話相談 (☎469-7402)

第1～4水曜日 10:00～12:00、13:00～15:00
問合先 いずみさの女性センター

(☎469-7125)

◎女性の悩みの相談 (面接)【予約制】

相談日・時間は予約時に問い合わせてください。夜間相談あり
問合先 いずみさの女性センター

(☎469-7125)

◎経営相談【予約制】

2月6日(火)・20日(火) 13:00～17:50
消費生活センター

(問合先: まちの活性課 ☎469-3131)

◎消費生活相談

月～金曜日 9:00～16:30
消費生活センター (☎469-2240)

◎司法書士総合相談【予約制】

水曜日 13:30～16:30 消費生活センター
申込 大阪司法書士会 (☎06-6943-6099)
受付 月～金曜日 10:00～16:00

◎行政書士相談【予約制】

第4金曜日 13:00～16:00 市役所1階相談室
申込 大阪府行政書士会泉州支部

(☎483-7373)

◎税務相談

第3水曜日 (2・3月除く) 13:00～16:00
市役所1階相談室 (問合先: 税務課)

◎国保夜間納付相談

第3木曜日 17:30～20:00 国保年金課

◎後期高齢者医療保険料納付相談

第3木曜日 17:30～20:00 国保年金課

◎家庭児童相談 (☎463-1937)

月～金曜日 9:00～17:00

◎子どもフリーダイヤル (☎0120-510-783)

月～金曜日 9:00～17:00

◎育児相談

● 月～金曜日 9:00～16:00
泉佐野すえひろ保育園 (☎466-5826)

● 月～金曜日 10:00～16:00
地域子育て支援センター (☎469-3700)

◎子育て電話相談

鶴原保育園 (☎463-0065)
月～金曜日 10:00～16:00

◎母子・父子・寡婦家庭の相談

月～水・金曜日 9:00～17:00 子育て支援課

◎教育相談

● さわかかルーム (☎463-5933)
月～金曜日 9:00～15:30

● シャイン (☎464-8750)
月～金曜日 10:15～15:30

◎身障者相談

第2・4金曜日 13:00～16:00
社会福祉センター2階 (問合先: 障害福祉総務課)

◎知的障害児(者)よろず相談

第4金曜日 10:00～12:00
社会福祉センター2階 (問合先: 障害福祉総務課)

◎心配ごと相談

月曜日 13:00～16:00
社会福祉センター2階
(問合先: 社会福祉協議会 ☎464-2259)

◎高齢者相談

月～金曜日 8:45～17:15
社会福祉センター2階 (問合先: 地域包括支援センター ☎464-2977 Fax462-5400)

◎障害者相談

月～金曜日 8:45～17:15
社会福祉センター2階

(問合先: 基幹相談支援センター あいと ☎464-3830 Fax462-5400)

◎高齢者・障害者の権利擁護に関する相談

月～金曜日 8:45～17:15
社会福祉センター2階

(問合先: 泉佐野市権利擁護支援センター【社会福祉協議会内】☎464-2259 Fax462-5400)

◎赤ちゃん相談【予約制】

第3水曜日
奇数月 9:30～12:00

偶数月 13:30～16:00
健診センター (問合先: 健康推進課)

◎健康相談・栄養相談【予約制】

第3火曜日 9:30～12:00
健診センター (問合先: 健康推進課)

◎肝炎ウイルス検査【予約制】

第1水曜日 (祝日除く) 9:30～10:00
泉佐野保健所 (☎462-7703)

◎HIV即日検査 (希望者には梅毒即日検査も実施・匿名可)

第1・3月曜日 (祝日除く) 13:00～14:00
泉佐野保健所 (☎462-7703)

◎風しん抗体検査【予約制】

第1・3月曜日 (祝日除く) 10:00～11:00
泉佐野保健所 (☎462-7703)

◎こころの健康相談 (アルコール依存症・認知症含む)【予約制】

月～金曜日 (祝日除く) 9:00～17:45
泉佐野保健所 (☎462-4600)

◎医療に関する相談

月～金曜日 (祝日除く) 9:00～16:00
泉佐野保健所 (☎462-7701)

特産品相互取扱協定 自治体紹介

本市と特産品協定を締結している自治体を
紹介します。 問合せ 農林水産課



⑮北海道登別市



▶平成29年1月23日、
小笠原春一 登別市長
(右)と協定を締結

登別市の特産品



- 面積：212.21km²
- 人口：48,906人・24,903世帯（平成29年11月30日現在）
- 市の花：菊 ●市の木：プラタナス

登別市は、昭和45年に登別町から、道内で30番目に市制を施行しました。多種多量の温泉が湧出することから「温泉のデパート」とも呼ばれる『登別温泉』と、北海道で最初の国民保養温泉地として指定された『カルルス温泉』の2つの温泉郷を有し、札幌市や新千歳空港から約1時間とアクセスの良さもあり、年間約400万人の観光客の来訪がある北海道を代表する観光都市です。

また、市内で水揚げされる海産物や北海道の中でもトップレベルの品質の牛乳など、豊富な食材からつくられる加工食品の中でも特に優れた商品である「登別ブランド推奨品」やご当地グルメ「登別閻魔やきそば」など、食のブランド化にも近年力を入れております。

登別市は、「住みつづきたい、住んでみたいと思える魅力あるまち」を目標にまちづくりに取り組んでいます。



- 面積：222.48km²
- 人口：35,757人・12,858世帯（平成29年12月1日現在）
- 市の花：山百合 ●市の木：いちよう

行方市は、平成17年9月に麻生町・玉造町・北浦町が合併して誕生しました。茨城県南東部に位置し、県都水戸市から約40kmの距離にあります。東は北浦、西は霞ヶ浦という二つの広い湖に挟まれ、東西の湖岸部分は低地、内陸部は標高30m前後の行方台地といわれる丘陵台地となっています。

農業が盛んで四季を通して60品目以上の様々な農産物が生産され、特にさつまいもは全国有数の生産量を誇っています。代表的な農産物として、さつまいもの他にもレンコン、みず菜、わさび菜、トマト、エシャレット、いちごなどがあり、平成23年度より市では6次産業推進室を設置し、地域資源の掘り起こし、ブランド化を推進しています。また、ご当地グルメとして鯨や豚などを使った「行方バーガー」が有名です。

行方市は、「市民が住み続けたい、市外の人々が住みたくなる、お客様が来たくなる感動と感謝のまちづくり・ひとづくり」を目指し、まちづくりに取り組んでいます。



⑯茨城県行方市



▶平成29年1月24日、
鈴木周也 行方市長(右)
と協定を締結

行方市の特産品



税

問合先 税務課

市・府民税の申告受付

期間 2月16日(金)～3月15日(木)

(土・日曜日除く)

時間 午前9時～11時30分

午後0時45分～4時

場所 市役所 1階101会議室

必要なもの

- 申告用紙(税務課に設置)
- 印鑑(認め印)
- 平成29年分の給与や公的年金等の源泉徴収票や収入のわかる書類
- 控除のための証明書や領収書、障害者手帳など
- 「番号確認」のための書類(マイナンバーカードまたは通知カード)
- 「身元確認」のための書類(顔写真付きの身分証明書「運転免許証、パスポートなど」)の場合は1点。顔写真なしの身分証明書の場合は2点

全措置を施した方法で郵送して
ください。

■ 公的年金等以外に収入がない人は、申告をする義務はありません。公的年金等の支払者に届けている以外で、次のような場合、申告をすると税額が減額されることがありますので、忘れずに申告してください。

- 扶養している親族があり、扶養控除が受けられる
- 健康保険料の支払いなどで社会保険料控除が受けられる
- 医療費控除・セルフメディケーション税制が受けられる(明細書の添付が必要です。詳しくは広報1月号または税務課ホームページをご覧ください。)

■ 平成29年中に収入がなく税額が発生しない人でも、公営住宅の同居や奨学金の申請など、所得に関する証明書が必要なときは、申告が必要な場合があります。

■ 市・府民税申告書以外の資料(給与支払報告書、公的年金等支払報告書、確定申告書など)で、申告した所得以外の収入や扶養控除の対象者に要件を超える収入が確認された場合など、申告時の想定税額と実際の税額

が異なる場合があります。
※詳しくは、税務課ホームページをご覧ください。

軽自動車税 廃車手続きは 3月30日までに

原動機付自転車・二輪・軽二輪・軽四輪などにかかる軽自動車税は、毎年4月1日現在に登録している車両の所有者(使用者)に課税されます。4月2日以降に廃車手続きをした場合、平成30年度は課税されることとなりますので注意してください。(月割課税制度はありません。)

使用しなくなった車両や、他の人に譲渡した車両、スクラップや盗難などで所有しなくなった車両は、3月30日(金)までに廃車などの届出をしてください。また、市外へ転出する場合は、車両の住所変更手続きもしてください。

※廃車手続きをする場合は、その車両の軽自動車税を完納しておいてください。

問合先

- 原動機付自転車(125ccまで)、小型特殊自動車(フォークリフトなど)、ミニカー…税務課
- 軽二輪・二輪の小型自動車…

和泉自動車検査登録事務所(和泉市上代町官有地 ☎050・5540・2060)

● 軽四輪・軽三輪自動車…軽自動車検査協会 大阪主管事務所
和泉支所(和泉市伏屋町1丁目13番3号 ☎050・3816・1842)

税務署からのお知らせ

問合先 泉佐野税務署
☎462・3471

平成29年分 所得税等の確定申告

【税務署の申告会場】

日時 2月16日(金)～3月15日(木)
(土・日曜日除く) 午前9時～午後4時

※確定申告期間中は、多くの人が来署され、駐車場は大変混雑しますので、公共交通機関を利用してください。

【還付申告会場】

開設期間中の平日は、給与所得者や年金受給者の還付申告相談や申告書の提出ができます。

日時 2月3日(土)～14日(水)

午前10時～午後3時

場所 イオンモールりんくう泉南 2階イオンホール

※2月3日(土)・4日(日)・10日(土)

12日(休)は近畿税理士会泉佐野支部主催で、還付申告相談のほか、事業所得や譲渡所得のある人、贈与税の申告相談ができます(申告書の提出はできません)。

【岸和田・泉佐野税務署の 合同申告書作成会場】

日時 2月18日(日)・25日(日)

午前9時～午後4時

場所 岸和田税務署(岸和田市土生町2丁目28番1号)

※各会場とも混雑状況により、早めに相談受付を終了する場合があります。



近畿運輸局からのお知らせ

～自動車の登録手続きはお早めに～

自動車の登録手続きは、自動車の使用の本拠の位置を管轄する運輸支局、事務所で行うこととなっています。3月下旬は窓口が大変混雑しますので、3月中旬までに済ませてください。

登録手続き自動音声案内(24時間対応)・問合先
和泉自動車検査登録事務所(☎050-5540-2060)
※複雑な事例などは、オペレーターが対応(開庁日の午前8時30分～午後5時15分)します。

人権の広場

人権啓発リーダー養成講座

あいあい講座

「スマホ時代の子どもたちに
大人ができること」

日 時 2月23日(金)
午後2時～4時

午後2時～4時

場 所 レイクアルスタープラ

ザ・カワサキ生涯学習センター

定 員 20人(先着順)

講 師 石川千明さん(一般社団

法人 ソーシャルメディア研究

会 チーフ研究会)

申 込・問 合 先 2月22日(木)まで

に電話またはFAX・eメール

(住所、氏名、電話・FAX番号、

年代、講座名を記入)で人権推

進課へ

※受講無料

じんけんさくひんでん 人権作品展

市内の識字教室で学ぶ学級生の
作品や小・中学生の人権作品を多
数展示しています。

ぜひご覧ください。

期 間 2月24日(土)～3月4日(日)

時 間 午前9時～午後5時

場 所 レイクアルスタープラザ・

カワサキ生涯学習センター

問 合 先 生涯学習課



第19回泉佐野市人権研究集会

～Izumisanoじんけん・わくわくスタジアム～

車いすダンスパフォーマンスやお話をとおして、障害のある
人の人権について一緒に考えましょう。会場の入口では、野菜、
パン、お菓子、雑貨、服の色を生かしたアップサイクル製品の
展示販売もあり、イヌナキン、シャッピー、夢ちゃんも登場し
ます。どなたでも参加できますので、ぜひお越しください。

日 時 3月4日(日) 午後1時～4時

場 所 エブノ泉の森 大ホール

内 容

●車いすダンスパフォーマンス…ジェネシス・オブ・エンター
テイメント

●人権擁護委員が小学校で実施している人権教室の紹介…
人権擁護委員

●ヒップホップダンス…オークアリーナヒップホップ教室
のみなさん

●フィナーレダンス…女性センター ダンス講座「Let's ダンス」
のみなさん

●わくわくミニ商店街展示販売(正午～)…雑貨(社会福
祉法人 熊取ひまわり福祉会 熊取ひまわりの里)、お菓子(社
会福祉法人 弥栄福祉会 多機能事業所やさか)、パン(社会
福祉法人 大阪福祉事業財団 せんごくの里)、服の色を生か
したアップサイクル製品(大阪泉州故繊維協同組合)、新鮮
地場野菜(泉州アグリ・ねね屋)

主 催 第19回泉佐野市人権研究集会実行委員会

問 合 先 人権推進課

※参加無料、手話通訳あり。一時保育希望者は2月23日(金)まで
に申し込んでください。



ジェネシス・オブ・エンター
テイメント…車いすダンスをとおし、
障害のある人とない人が共に社会
に貢献する活動を展開。大阪府、
奈良県を中心に学校などで講演会
活動を実施している。メンバーは、
車いすダンス競技において、世界
選手権やアジアパラリンピック競
技大会で上位入賞。

拉致問題を考える国民の集い in 大阪

北朝鮮による拉致問題は、拉致された人やその
家族の人権を踏みにじる重大な人権侵害であり、
到底許されるものではありません。拉致問題は我
が国の喫緊の課題であり、国際社会を挙げて取り
組むべき課題とされる中、解決に向けて世論を喚
起していくことが大切です。

拉致被害者家族の思い、訴えを聞くととも
に、北朝鮮による日本人拉致問題についての講
演、ミニコンサートを実施し、解決に向けたメッ
セージを発信します。みなさんの参加をお待ち
しています。

日 時 2月17日(土) 午後2時30分～4時30分
(開場：2時)

場 所 KKRホテル大阪

(大阪市中央区馬場町2-24)

内 容 (予定)

●拉致被害者(家族)の訴え

・横田哲也さん(拉致被害者家族連絡会事務局
次長、横田めぐみさんの弟)

・増元照明さん(増元るみさんの弟)

・松本 孟さん(松本京子さんの兄)

●村尾健兒さん(特定失踪者問題調査会副代
表兼事務局長)の講演

●山口采希さんのミニコンサート

定 員 400人(先着順)

主 催 内閣府拉致問題対策本部、大阪府、大
阪市、府内全市町村

申 込 2月9日(金)までに電話または郵送・FAX・
eメール(「拉致問題を考える国民の集い」、氏
名、住所、電話番号、同伴者の氏名を明記)
で☎530-8201 大阪市北区中之島1丁目3-20
大阪市民局 人権企画課(☎06-6208-7619
Fax06-6202-7073 eメール: ca0014@city.
osaka.lg.jp)へ

問 合 先 大阪市民局 人権企画課、大阪府人
権局 人権企画課(☎06-6210-9280)

※入場無料

スポーツ

スポーツ推進課 (J:COM末広体育館 [市民総合体育館] 内)
 ☎462-2000 Fax469-2286
 受付: 午前9時~午後5時15分
 (休館日と土・日曜日以外の祝日除く)
 ※電話はおかけまちがいのないようにご注意ください。

市民競技大会

「グラウンドゴルフ」
 日時 3月3日(土) 午前9時~
 場所 末広公園グラウンド
 対象 市内在住・在勤・在学者
 参加費 1人200円
 申込期日 2月15日(木)
 インディアカ
 開催日 3月11日(日)
 場所 J:COM末広体育館
 (市民総合体育館)
 種別 女子、混合
 参加費 1チーム500円
 (傷害保険料含む)
 申込期日 2月24日(土)
 いずれも
 申込・問合先 申込期日の午後
 5時15分までに所定の用紙に必
 要事項を記入し、スポーツ推進
 課へ

平成29年度 市民競技大会 結果

(敬称略)

◆ソフトボール

部門	優勝	準優勝	3位
一般男子	ニューライト	J's (ジェイズ)	ソレックス・OB
小学生男子	上之郷	二小A	一小
小学生女子	二小女子	一小・三小連合	JSK女子

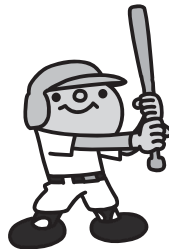

◆剣道

	部門	優勝	準優勝	3位
個人戦	小学2年生以下	和田慎之介	和田明依	—
	小学3・4年生	和田旺介	中尾守志	和田 歩・花山壮秀
	小学5・6年生	和田貫汰	峯垣外和真	辻ノ駿成・池田大翔
	中学男子	鍛冶将大	田中来樹	小川徒輪・大北侑希
	中学女子	堤 郁奈子	奥野星捺	柿本紗良・村上陽代
	一般男子	向井一郎	猫本伸二	南口雄奎・大野和博
団体戦	一般女子	河内誉乃華	中田侑希	井手晴菜・稲津三栄子
	小学生	心明館A	心明館B	心明館C・瓏誠会C
	中学生	日根野中学校G	中央剣C	新池中学校D・中央剣A

【お詫びと訂正】

広報1月号15ページ「平成29年度 市民競技大会 結果」の記事に誤りがありました。お詫びして下記のとおり訂正いたします。

◆体操の低学年女子マット・とび箱・低鉄棒
 (誤) 森坂結菜

(正) 森阪結菜
 問合先 スポーツ推進課

健康増進センターを利用してください

利用者	プール	トレーニング	ランニング
一般 (高校生以上)	1回 600円 (月極 6,000円)	1回 400円 (月極)	1回 200円
高齢者 (60歳以上の市内在住者)	1回 300円 (月極 3,000円)	4,000円 ※小学生以下 利用不可	
3歳~中学生			1回 100円

障害者手帳を持っている人は無料

※表示料金はすべて税込です。

問合先 健康増進センター
 (☎469-1000 Fax469-6666)

NHGを利用してください

トレーニング室を初めて利用する人は、初回講習会 (400円・約1時間・申込要) を受講してください。
 ※室内用靴、運動着を持参してください。

問合先
 北部市民交流センター体育分館 (NHG)
 (☎464-8745 Fax464-8746)

利用者	料金
高校生以上	1回 200円 (月極・11枚綴り回数券 各2,000円)
60歳以上	1回 100円 (月極・11枚綴り回数券 各1,000円)
中学生	1回 200円 (学生証を提示すれば100円)



**認知症初期集中支援チーム
「いきいきサポート いずみ
さの」がサポートします！**

認知症専門医（サポート医）と医療・介護・福祉の専門職がチームとなり、「認知症の早期発見・早期対応」を目指して活動します。

認知症の人（疑いのある人）のお宅を訪問し、困りごと・心配ごとなどをお伺いした後、今後の対応などを本人や家族と一緒に考え、必要に応じて医療・介護サービスに関する情報提供や説明などのサポートを行います。（専門医への受診の調整、必要な介護サービスの調整、認知症の症状に合わせた対応のアドバイスなど）

対象 40歳以上の市民で自宅で生活し、次のような認知症の症状などでお困りの人（相談内容に応じて対応します。）

● 認知症疾患の診断を受けたいが、受診を拒否している

● 医療サービスや介護保険サービスを利用していない

● 認知症による症状が強く、対応に困っている

問合先 泉佐野市社協地域包括支援センター（旧保健センター）
跡 平日午前8時45分～午後5時15分 ☎464・2977 Fax 462・5400

第10回

戦没者遺族の特別弔慰金

請求がお済みでない人へ

期限を過ぎると受給する権利がなくなりますので、未請求の人は早めに手続きしてください。

内容 額面25万円

（5年償還の記名国債）

対象 戦没者等の死亡当時の遺族で、平成27年4月1日に恩給や遺族年金を受ける遺族がいない場合、弔慰金受給権者、戦没者等の子・兄弟姉妹・戦没者との生計関係が1年以上ある三親等内親族などで請求順位の優先する遺族1人

請求期限 4月2日(月)で終了

請求・問合先 障害福祉総務課 ※詳しくは問い合わせてください。

地域の医療連携の中核を担う

りんくう総合医療センター

問合先 地域医療連携室（☎469-3111 Fax469-7929）

呼吸器外科

呼吸器センター長兼呼吸器外科部長
大森謙一



呼吸器外科では、肺癌や転移性肺腫瘍などの肺の腫瘍や、縦隔や胸壁の腫瘍に対する手術、その他、臍胸や気胸に対する外科的な処置や手術を行っています。従来では肋骨を切ったり、胸骨を切ったりなど、開胸して行うことが多かった手術も、今ではほとんどが胸腔鏡を用いて小さな切開創で手術を行っています。このことにより術後の回復が早くなり、高齢の人でも手術後1週間程度で退院できるようになっています。

呼吸器外科で行う手術のうち約半数が肺癌の手術です。日本全国で肺癌と診断される患者数は年々増加しており、1年間で12万人近い人が肺癌と診断され、約4万人が手術を受けています。肺癌も、超高齢といわれるような人の手術が増えています。ここ数年に手術を受けた中で、80歳以上の患者さんの割合は15%近くになっています。高齢の人では肺の予備能が少なくなっており、併存疾患も多数あります。胸腔鏡手術は、高齢の人が術後合併症を起こさないよう、活動性が落ちないようにするの役に立っていると考えています。

また、当院では呼吸器内科、総合内科・感染症内科、肺腫瘍内科、救急診療科の医師が呼吸器疾患の診療にあたっています。当科では気胸や臍胸に対して、外科的な処置や治療のタイミングを逃さないように協力体制を築いています。そして、外科的な処置治療だけでなく診断領域においても積極的に対応して、地域の呼吸器疾患の診療に貢献できるように心がけています。

検査科

肺腫瘍内科部長兼検体検査管理者
森山あつさ



みなさんは病院に来院された時に検査科の場所をご存知でしょうか。採血や点滴などの処置を受ける3階Hブロックのさらに奥にあるため、場所的には目立たない場所です。

しかし、患者さんの診断・治療には大きく関わり、日々診療の重要な部分を占めています。問診、診察だけでは診断のつかない患者さんの多くは、必要な検査を受けていただくこととなります。今回は、発熱と息切れの症状が出現し、病院を受診したときの経過を見てみましょう。発熱の程度を調べるために血液検査を行い、白血球数などの炎症反応を調べます。肝臓や腎臓など内臓の機能と、糖尿のある人は血糖値も調べましょう。痰が出るようであれば喀痰の細菌検査を行い原因菌を調べ、体力が落ちていて肺結核が疑われるときは結核菌なども調べます。動いた時の息切れや足のむくみが出てきたときには、心臓の機能を調べるために心電図や心エコー検査、息切れや喘息疑いと言われた患者さんには呼吸機能検査（肺活量）も必要です。

また、腫瘍を疑われた時には生検し（細胞を採り）、細胞や組織を調べて病理診断（良性か悪性か）を行います。すぐに結果が出るものではなく、約1週間程度かかるので、診断が出るまで辛いものです。

以上、検体検査、細菌検査、生理検査、病理検査をまとめたものが検査科です。受診したからといって、すべての検査を受けるものではありません。なるべく体の負担にならないように必要な検査を担当診療科で相談しましょう。そして的確な診断結果が得られ、適切な治療計画に結び付くことを検査科スタッフは総力を上げて日々願っています。

国際交流員オギー通信

Сайн байна уу
サインバイノー!
(モンゴル語で「こんにちは」)

馬頭琴

馬頭琴と言えば、「モンゴルの草原で暮らす羊飼いの少年が、殺されてしまった大好きな白馬の骨や皮や毛などを使って楽器を作った」という内容の「スーホの白い馬」民話を思い出す人が多いと思います。日本の小学校の教科書に載り、多くの日本人に知られていることは有難い



のですが、実は「スーホの白い馬」の話を、日本に来て初めて聞いたというモンゴル国籍の人が多くいます。

モンゴル国籍を持つ人は300万人しかいないのですが、世界中にいるモンゴル族を含めると1千万人に上ります。馬頭琴伝説はその部族によって少しずつ違います。日本でよく知られている「スーホの白い馬」は、中国の民族自治区となる内モンゴルのシレーンゴル地域から誕生した伝説です。今回は、私の故郷であるモンゴル国で言い伝えられてきた「馬頭琴誕生伝説」をご紹介します。



馬頭琴を演奏しているオギー

「フー・ナムジル」

モンゴルにはフー・ナムジルという青年がいました。遠くに住む恋人が「明るい時間は普通の黒い馬だが、夜中になると翼が生える」ジョノン・ハルという美しい馬をフーに渡しました。彼は毎晩、大好きなジョノン・ハルに乗り、遠くに住む恋人に会いに行き、夜明けに帰って来ました。

フーのことが好きなもう一人の女性がいましたが、フーが毎晩、遠くに住む恋人に会いに行っていることをその女性が知ってしまいました。女性は怒って、ジョノン・ハルの翼を切ってしまいました。翼を切られたジョノン・ハルは死んでしまいました。大好きな馬を失ったフーは、馬の骨や皮や毛などで作った楽器を弾き、「ジョノン・ハルに乗って恋人に会いに行っていた幸せと、馬を失い恋人に会えなくなった悲しさ」を思いながら、歌を歌いました。

これは、世界無形文化遺産に登録された長い歴史を持つモンゴル民族を代表する「馬頭琴」の伝説です。

今月のモンゴル語 морин хуур (モリン・ホール) : 馬頭琴
 хуурдах (フルダフ) : 弾く
 аялгуу (アヤルグ) : 曲



国際交流員のオギー

市民公益活動団体紹介

市民のみなさんが積極的にボランティア活動やNPO活動に取り組むことができるよう、市に登録された市民公益活動団体の情報を掲載しています。

問合せ 市民協働課

一般財団法人 航空振興財団 関西航空少年団

関西国際空港を拠点に、航空界をめざす少年少女のために、航空振興財団・航空少年団本部が制定した組織および事業綱領に基づき、空港を有する地域の次世代を担うべき少年少女を対象に、航空宇宙に関する知識と技術の修得と、団体活動を通して心身の練磨と徳性のかん養をはかり、航空界を始めとする社会の各分野における有為な人材の育成に資することを目的としています。

※航空に関心のあるボランティアスタッフを随時募集しています。

【新団員募集】

主な活動

- 航空宇宙に関する知識や技術を学ぶ
 - 団体活動を通して心身を鍛える
 - 道徳心と奉仕する精神を養い育てる
- 対象 新小学4年生〜新中学1年生
募集人数 15人(申込多数の場合は抽選)
活動費用

- 入団費 4,000円(制服購入代金)
- 年間団費 12,000円(教材・保険・活動費)

申込締切 3月10日(土)

申込・問合せ 澤原

(ホームページ: <http://sfakansai.web.fc2.com/> フェースブック: <https://www.facebook.com/sfakansai/>)



▲茶道体験



▲セスナ機体験



▲グライダー体験

※市民公益活動団体については、市のホームページ(<http://www.city.izumisano.lg.jp/>)をご覧ください。

子育て情報

◆子育て支援課・健康推進課
(☎463-1212 Fax464-9314)
◆子どもフリーダイヤル (☎0120-510-783)

泉州南部初期急病センター(☎464-6040) 診療科目:小児科 内科 受付:●木曜日(小児科のみ)午後7時30分~10時30分 ●土曜日(午後5時30分~8時30分) ●日曜日(祝休日)午前9時30分~11時30分 午後0時30分~4時30分

児童手当を振り込みます

平成29年10月~平成30年1月分の児童手当を2月9日(金)に振り込みますので、指定口座を確認してください。

支給は申請日の翌月分からとなります。転入や出生などで新たに手当の受給資格が生じた場合は、事由が発生した翌日から15日以内に、できるだけ早く手当の認定請求をしてください。

申請・問合せ先 子育て支援課

※公務員は勤務先へ問い合わせてください。

保育料の口座振替納付

便利で確実な口座振替をご利用ください。

振替日 毎月25日(非営業日の場合は翌営業日)

取扱金融機関 市内に支店のある銀行(りそな、三菱東京UFJ、池田泉州、三井住友、紀陽、近畿大阪、南都、関西アーバン、ゆうちょ)、JA大阪泉州農業協同組合、大阪信用金庫、近畿労働金庫、きのくに信用金庫

申込 保護者名義の預貯金通帳と届出印鑑を持参し、各金融機関へ
※申請用紙は、子育て支援課または取扱金融機関の市内支店などの窓口にあります。

問合せ先 子育て支援課

お食事会(予約制)

~離乳食がうまく進まない
悩んでいる方への教室~

自分の子どもの食事を持参し、食事について困っている事への対応策を考えるお食事会です。

日時 2月21日(水) 午後1時~2時

場所 健診センター(市役所本庁舎南側)

対象 1歳6ヵ月までの子どもと保護者

定員 5人(先着順)

持ち物 子どもがいつも食べている食事、スプーンなどの食具、お茶、母子健康手帳、食事に必要な物など

申込・問合せ先 健康推進課

※会場では電子レンジを用意しています。食事会后、個別相談もできます。

育てあい育ちあいフェスタ 2018

~つながりはぬくもり⑭~

日時 2月24日(土)
午後1時~3時30分
(開場:午後0時30分)

場所 エブノ泉の森
レセプションホール

内容

●講演「妹からのギフト ~再犯防止活動で未来をひろく~」草刈健太郎さん(カンサイ建装工業株式会社代表取締役)

●子ども遊びコーナー(読み聞かせ・手品・積木あそびなど)

●パネル展示

定員 100人(先着順)

問合せ先 育てあい育ちあいフェスタ2018実行委員会(☎476-2083)

※申込不要、参加無料

出張保育

在園児や保育士さんたちと、公園で一緒に遊びませんか。

※申込不要、参加無料

日時 毎月第1月曜日(祝・休日除く) 午前10時~11時

※天候などにより中止する場合があります。

場所 湊公園(泉佐野ルーテル保育園の海側)

対象 0~3歳児

問合せ先 泉佐野ルーテル保育園
(湊3丁目13-11 ☎463-1436)

スタートの頃からの 離乳食講習会(予約制)

簡単に美味しくできる離乳食の基本を紹介します。

日時 2月22日(木)
午後1時~2時15分

場所 次世代育成地域交流センター

定員 15人(先着順)

持ち物 母子健康手帳

申込・問合せ先 健康推進課

※「3回食の頃から」の次回は3月実施予定。講習会后、午後3時まで赤ちゃん交流会をしています。体重計測が自由にできます。

市こどもの居場所づくり事業 こども食堂

月に一度「農業体験」を実施しています!友達みんなで土にふれあい、自ら食べ物を育てる体験を提供します。作業の後は採れた作物を試食する時もあります。

日時

●通常の活動...毎週月・水・金曜日 午後3時~7時

●農業体験...毎月第3土曜日 午後1時~5時

場所 うちカフェ
(市場東2丁目326-7)

申込・問合せ先 サードプレイス(中村) ☎090-6238-2345 eメール: info@the3rdplace.jp



乳児の結核予防接種(BCG)

日時 2月15日(木)
午前9時30分~11時

場所 健診センター(市役所本庁舎南側)

対象 平成29年2月16日~9月16日
生まれの乳児

持ち物 予診票、母子健康手帳(忘れると接種できません)

問合せ先 健康推進課



毎月19日は「食育の日」

定期的に歯科健診をうけて、美味しく食べよう。

~カミング30(サンマル)~
ひとくち30回しっかり噛もう。

問合せ先 健康推進課



市立
図書館

【レイクアルスタープラザ・カワサキ中央図書館】
 5日(月)、13日(火)、19日(月)、22日(木)、26日(月)は休館
 開館時間 午前9時30分～午後7時(日曜・祝日は午後5時まで)
 ☎469-7130 Fax469-7131
【佐野・長南公民館 図書室】
 毎週月曜日、13日(火)、22日(木)は休館
 利用時間 午前9時30分～午後5時
 佐野公民館 図書室 ☎463-6035
 長南公民館 図書室 ☎465-1101



古本交換市

～本の有効活用をしよう～

みなさんが家庭で読み終えた本を、受付期間中に受付場所へご持参ください。交換券をお渡します。
 ※学習参考書、教科書、雑誌、マンガ、破損・汚損している本などは受付できません。

日時 2月24日(土) 午後1時～3時
場所 レイクアルスタープラザ・カワサキ中央図書館 2階視聴覚室

古本受付 2月1日(木)～23日(金)(休館日除く)にレイクアルスタープラザ・カワサキ中央図書館、佐野・長南公民館図書室へ

※入場無料。交換券は古本交換市当日に限り有効。希望の本がない場合はご了承ください。

リサイクル本市

今年度みなさんより図書館にお寄せいただいた本を、お好きなだけ持ち帰っていただけます。ぜひご参加ください。

日時 3月3日(土) 午後1時～3時
場所 レイクアルスタープラザ・カワサキ中央図書館 2階視聴覚室
 ※申込不要、入場無料。本がなくなり次第終了

おはなし会

絵本の読み聞かせ、手遊びなどをします。

日時 2月7日(木)・21日(木)、3月7日(木) 午前11時～11時30分

場所 レイクアルスタープラザ・カワサキ中央図書館 2階視聴覚室

※申込不要、入場無料

新着図書案内

【一般書】 神と革命(下斗米伸夫) ▶近大革命(世耕石弘) ▶長生き地獄(松原惇子) ▶不養生訓(帯津良一)

【児童書】 コビトカバ(長田真作) ▶ピークル(ダン・サンタット) ▶ひげじまん(こしだミカ) ▶りんごとけんだま(鈴木康広) ▶きみ、なにがすき?(はせがわ さとみ)

※上記以外の新着図書については、問い合わせてください。



土曜子どもシアター

日時 2月10日(土) 午後2時～
内容 「アイスエイジ」(82分)

図書館午後の映画

日時 2月17日(土) 午後1時30分～
内容 「プライドと偏見」(127分)

いずれも

場所 レイクアルスタープラザ・カワサキ中央図書館 2階視聴覚室

定員 80人(先着順) ※申込不要、参加無料

移動図書館 いちよう号巡回表

ステーション名	2月	3月	曜日	時間(午後)	ステーション名	2月	3月	曜日	時間(午後)
末広小学校正門	7日 28日	28日		1時00分～2時00分	府宮鶴原中央住宅集会所	16日	9日 30日		2時10分～3時10分
長滝町会館	7日 28日	28日		2時20分～3時20分	上瓦屋ちびっこ広場	16日	9日 30日	金	3時30分～4時30分
上大木河原織布前	7日 28日	28日		3時50分～4時30分	大木小学校運動場前	9日	2日 23日		1時10分～2時10分
日根野小学校裏門	21日	14日	水	1時10分～2時10分	府宮長滝住宅集会所	9日	2日 23日		2時40分～3時40分
府宮泉ヶ丘住宅集会所	21日	14日		2時40分～3時40分	府宮佐野台住宅 一斉清掃ゴミ置き場前	10日	10日		1時15分～2時15分
佐野台小学校東門	14日	7日		1時25分～2時25分	貝田町会館	10日	10日		2時30分～3時10分
北部市民交流センター本館	14日	7日		2時45分～3時45分	新家町会館	10日	10日		3時30分～4時30分
上之郷小学校裏門	15日	15日		1時10分～2時10分	樫井西町若宮神社境内	17日	17日		1時00分～2時00分
安松町会館	15日	15日	木	2時30分～3時10分	府宮羽倉崎住宅 中央集会所	17日	17日	土	2時15分～3時15分
西出町会館	8日	8日		2時20分～3時00分	湊町会館	17日	17日		3時40分～4時30分
府宮鶴原北住宅集会所	8日	8日		3時30分～4時30分	羽倉崎実行組合集会所(旧JA大阪泉州羽倉崎支店) 駐車場	3日 24日	24日		1時20分～2時00分
日新小学校南門	2日 23日	16日		1時10分～2時10分	いこらも～る泉佐野 臨時駐車場	3日 24日	24日		2時20分～3時20分
野々地蔵町内会館	2日 23日	16日	金	2時50分～3時30分	北中ちびっこ広場	3日 24日	24日		3時30分～4時30分
土丸長生会館	2日 23日	16日		3時50分～4時30分					

※交通事情・天候などにより、遅れたり予定を変更したりする場合があります。

視覚障害者向け

対面朗読サービ

利用には事前の申込が必要です。詳しくはレイクアルスタープラザ・カワサキ中央図書館へお問い合わせください。

いずみさの昔と今 第266回

「泉佐野と漁業」

前回に引き続き、漁業に注目し、近代における泉佐野の漁法について紹介いたします。

泉佐野市は、ひとつの漁業地区として計上されていますが、実際には2つの漁協（泉佐野漁協・北中通漁協）が存在しています。前者は旧佐野町域在住の漁業者、後者は旧北中通村の漁業者で組織されています。漁業種類についても泉佐野は小型機船底引き網漁を主力としていたのに対し、北中通は鰯巾着網漁からの転換を含む機船船引網漁を特徴としました。

泉佐野での小型機船底引き網漁は、大別すると石桁網を使用する漁法と板引網を使用する漁法になります。前者は石製の重りをつけた桁を、後者は曳網に開口板を使用するもので和歌山方面から伝わったとされています。両者は、使用する漁船のトン数（10t未満）・出力（15馬力以下）・人員（2、3人）についてはほぼ同様ですが、漁獲物や漁期に違いがあります。

石桁網漁は、底棲性水産物を中心にした類、ジャコ、シヤコなどを獲り、板引網漁では、季節ごとにアカシタ、カニ、ノボリダイ、チヌ、アジなどを獲ります。これに対して、北中通では、

ばっち網と呼ばれる機船船引網漁が行われています。こちらは、袋状の網具を動力漁船で曳航して水産生物を捕獲する漁法です。

漁船は、魚探船兼運搬船1隻と網船2隻の3隻で1統を構成し、網船は10t未満、35馬力以下のものと定められています。人員については各船の船長各1人、投網などの作業を行う2人です。主に漁獲対象とされるものはイカナゴシラス、イワシシラスなどであり、底棲性の水産物は漁獲対象としません。この漁法自体は比較的历史が浅く、北中通では昭和43（1968）年にはじめて行われました。大阪府では、大阪府漁業調整規則により禁止漁業とされてきましたが、同規則の改正により操業が可能となりました。

このほか、泉佐野市域では、刺網漁業やアナゴかご漁業なども行われています。刺網漁業は、建網とよばれる固定式の刺網を海中に敷設し、水産生物を絡め取る方法で、主にカレイを漁獲対象としています。漁場は、泉佐野より500〜800m沖、水深8〜9mの海域で、小型動力漁船1隻を使用し、行われます。

また、アナゴかご漁業については、せん漁業の一種であり、海中に敷設したかごに入った水産生物を捕獲します。基本的に動力漁船1隻に1人程度で行われます。かごにはイワシなどを入れて使用します。以上、泉佐野の近代漁法を紹介しました。1つの市に2つの漁業協同組合を有し、多種多様な漁法を行う地域はあまりありません。これらの漁法に使用した道具や歴史については、歴史館いずみさにて現在開催中の冬季企画展「昔の道具展〜漁具とくらし〜」（3月25日(日)まで）で展示しています。



▲近代の漁港の様子

レイクアルスタープラザ・カワサキ歴史館いずみさの ☎469-7140 Fax469-7141 休館日 月曜日、祝日（祝日が月曜日の場合は月曜日と火曜日が休館） 開館時間 午前9時〜午後5時（入館は午後4時30分まで） 入館料 無料

消費生活センターにより

見守りリー ▶ 相談受付 午前9時〜午後4時30分 南海線「泉佐野」駅前 ☎469-2240 相談はお早めにセンターへ!!

クレジットカードのリボ払いに気を付けて

【解説】リボ払いは、クレジット会社への支払い残高を毎月定額で返済していく方法です。支払い残高がある限り支払いは続きます。

続けて商品を購入していくと、どの商品の支払いが終わったのかわからず、金利手数料がかかるので返済額が大きくなってしまいます。リボ払いで返済の先送りを続けていくと、金利手数料が膨れ上がり、自己破産に陥る可能性があります。

クレジットカードの支払い方法にはいくつか種類があります。

- 1回払い
- 2回払い
- 分割払い（分割できる回数はいくつかクレジット会社により異なる）
- リボ払い（毎月定額払い）
- ポーナス払い
- フレックス払い（リボ払い＋繰り上げ返済自由）

※クレジット会社により金利手数料の有無は異なります。クレジットカードには、その時にお金が無くて買いたい物があるメリットがありますが、その分借金をしていることと同じなので注意が必要です。高額なものを購入する時は、返済できるかを考えて、自分に合った返済方法を選びましょう。

困ったときは、お気軽に消費生活センターに相談してください。



【受付時間】

- レイクアルスタープラザ・カワサキ生涯学習センター、佐野・長南公民館
火～日曜日（祝・休日除く）午前9時～午後5時
- 青少年センター 月～土曜日（祝・休日除く）午前9時～午後5時
- いずみさの女性センター 火～土曜日（祝・休日除く）午前9時～午後5時15分
- 北部・南部市民交流センター 本館 月～金曜日（祝・休日除く）午前9時～午後5時
- レイクアルスタープラザ・カワサキ歴史館いずみさの
火～日曜日（月曜日が祝日の場合開館し、翌日が休館）午前9時～午後5時
- J:COM末広体育館（市民総合体育館）
火～日曜日（月曜日が祝日の場合開館し、翌日が休館）午前9時～午後5時15分



※祝日の開館状況は各施設に問い合わせてください。
また、身体の障害などにより、配慮が必要な場合は申込時にお知らせください。

■和菓子づくり
「上生菓子を作ってみよう」
菓子職人から作り方を学べます。
日時 2月20日(火)
午前10時～午後0時30分
対象 16歳以上
定員 16人（先着順）
講師 むか新菓子職人
材料費 500円
持ち物 エプロン、ふきん、三角巾
申込 2月6日(火)以降に電話、FAXで。材料費の納入・キャンセルは2月14日(水)まで

■シーナマイで
可愛いワンちゃんを作ろう
シーナマイ（麻）生地を使って小物づくりを体験しませんか。
日時 3月1日(木)午前10時～正午
対象 16歳以上
定員 20人（先着順）
講師 大西恵子さん（シーナマイフラワー教室主宰）
材料費 1,500円
持ち物 ハサミ、ラジオペンチ
申込 2月8日(木)以降に電話、FAXで。材料費の納入・キャンセルは2月20日(水)まで

■佐野公民館コンサート
音の宝宝箱
木管アンサンブルによる
素晴らしい音楽を体感しよう
日時 3月4日(日)午後2時～3時30分（開場：午後1時30分）
出演 木管アンサンブルエトコロ
Fee Capuccino
フルート：田原真理さん
オーボエ：榎本理沙さん
クラリネット：浅井由貴さん
ピアノ：高山陽子さん
定員 70人（先着順）
入場料 500円
入場券販売 エブノ泉の森ホール（☎469-7101）、佐野公民館で

■中華料理講座
「行楽弁当にも使える、人気の中華メニュー」
日時 3月16日(金)
午前10時～午後0時30分
メニュー 中華風おこわ、海老入り焼売、汁ピーマン、揚げ菓子
対象 16歳以上
定員 16人（先着順）
講師 奥野文子さん
材料費 800円
持ち物 エプロン、ふきん3枚、三角巾、筆記用具
申込 2月7日(火)以降に電話、FAXで。材料費の納入・キャンセルは、2月23日(金)まで

■市民大学講座
「中国少数民族の民俗衣装」
多彩な華々とその土壌
世界各国にはそれぞれの文化や伝統によってはぐくまれた特有の衣装や装いがあります。その中でも中国は56の民族がともに生活してきてその衣装も変化に富んでいます。
今回はいくつか紹介と解説をいただき日本の衣装との違いを学びます。
日時 2月21日(水)
午後2時～3時30分
定員 80人（先着順）
講師 横山廣子さん（国立民族学博物館 教授）
申込 2月6日(火)以降に電話、FAXで

■フラワーゼリー体験講座
南米ペルー発祥の、お祝いの時などに出来る、見た目にもカラフルで美しいデザートゼリーです。
注射器を使って、無色のゼリーに花を咲かせていきます。色はピंकとブルーを作ります。
日時 3月13日(火)
午前10時～11時15分
●午前11時45分～午後1時
定員 各8人（先着順）

■フラハ有酸素運動です。みんなと一緒に踊ると楽しいですよ！
日時 第1・3・5火曜日
午後1時30分～2時30分
問合せ 新井
☎468・0468

講師 anonさん（アトリエアノン主宰）
材料費 1,500円（1人2個）
持ち物 エプロン、三角巾、マスク、ふきん2枚、筆記用具、持ち帰り用箱（直径7cm×高さ5cmのゼリーが2個入る大きさ）
申込 2月8日(木)以降に電話、FAXで。材料費の納入・キャンセルは3月6日(火)まで
※一時保育（若干名・先着順）あり、希望者は申込時に

レイクアルスタープラザ・カワサキ生涯学習センター
☎469-7120
Fax 469-7121

レイアロハ
問合せ 新井
☎468・0468

レイアロハ
フラハ有酸素運動です。みんなと一緒に踊ると楽しいですよ！
日時 第1・3・5火曜日
午後1時30分～2時30分
問合せ 新井
☎468・0468

レイアロハ
問合せ 新井
☎468・0468

レイアロハ
問合せ 新井
☎468・0468

レイアロハ
問合せ 新井
☎468・0468

レイアロハ
問合せ 新井
☎468・0468



文化・教養 (つぎ)

長南公民館

☎465・0786
Fax 465・1103

■布花 (染め花) を使った

ティッシュボックス作り

日時 2月23日(金) 午前10時〜正午

対象 16歳以上

定員 16人 (先着順)

講師 谷 綾美さん (ナショナル

フラワーデザイン講師)

材料費 1,300円

持ち物 手芸用ハサミ、持ち帰り

用袋

申込 2月6日(火)以降に電話、FAXで。材料費の納入・キャンセルは2月17日(出)まで

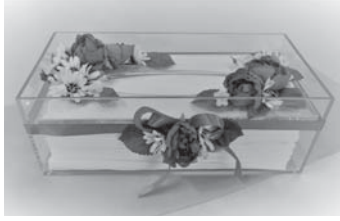

■気になる収納&

お掃除年間スケジュール講座

「しななければならぬ」ではなく「したいときにする」やりたいために掃除収納を目指します。

日時 2月24日(出) 午前10時〜正午

対象 16歳以上

定員 16人 (先着順)

講師 藤田真由美さん (カウンセラー)

申込 2月6日(火)以降に電話、FAXで。キャンセルは2月17日(出)まで

※受講無料。受講者に粗品をプレゼントします。

■北都市民交流センターまつり

模擬店、クラブ・サークルの作品展示、ベビーマッサージ・ヨガ体験、ハンドメイド作家の作品販売・体験などがあります。午後からは講座生の発表、クイズ大会、大抽選会などみんなで楽しめる催しものがたくさんあります。お気軽に参加してください。

日時 2月25日(日)

模擬店・午前11時〜午後1時

●センターまつり開会式・午後1時30分

※参加無料、販売物・体験は実費。

ヨガ体験 (500円) のみ2月20日(火)までに事前予約が必要です。

■パソコンの基本的「き」講座

パソコンに触れることから、始めてみませんか?

日時 3月2日〜23日の毎週金曜日 午前9時30分〜11時 (全4回)

対象 16歳以上

定員 18人 (先着順)

講師 小細志津さん (北都市民交流センター本館登録講師)

受講料 1,200円 (テキスト代含む)

申込 2月6日(火)〜23日(金)に受講料を添えて事務室へ

※電話、FAXでの仮申込可

(二財) 泉佐野みどり推進機構

りんくう中央公園

☎469・3332

開催日 (2月)

講座名

①13日(火) プリザーブドフラワー

②15日(木) アメリカンフラワー

③16日(金) パーソナルカラーで自分の色を見つけよう

①③:

●午前10時30分〜午後0時30分

●午後1時30分〜3時30分

②: 午前10時〜午後0時30分

定員 各12人 (先着順)

講師

① 太田知佳子さん (アトリエフルール)

② 後藤昭美さん (キャンディポム)

③ 砂田里美さん (ハートルージュ)

受講料 各2,500円 (材料費含む)

持ち物 ①② はさみ、持ち帰り用袋

申込 各開催日の3日前まで

対象 16歳以上

定員 18人 (先着順)

講師 小細志津さん (北都市民交流センター本館登録講師)

受講料 1,200円 (テキスト代含む)

申込 2月6日(火)〜23日(金)に受講料を添えて事務室へ

※電話、FAXでの仮申込可

■癒されWeek

開催日 (2月)

講座名

①13日(火) プリザーブドフラワー

②15日(木) アメリカンフラワー

③16日(金) パーソナルカラーで自分の色を見つけよう

①③:

●午前10時30分〜午後0時30分

●午後1時30分〜3時30分

②: 午前10時〜午後0時30分

定員 各12人 (先着順)

講師

① 太田知佳子さん (アトリエフルール)

② 後藤昭美さん (キャンディポム)

③ 砂田里美さん (ハートルージュ)

受講料 各2,500円 (材料費含む)

持ち物 ①② はさみ、持ち帰り用袋

申込 各開催日の3日前まで

■絵手紙教室

消しゴムはんこで

おひな様のカード作り

日時 2月19日(月)

午後1時30分〜3時30分

定員 12人 (先着順)

講師 前河直子さん (ゆーもあーと)

受講料 2,000円 (材料費含む)

申込 2月16日(金)まで

■各種文化・教養

第414回観の会

日時 2月15日(木) 午後3時30分〜5時 ※毎月第3木曜日開催

場所 佐野公民館

テーマ 江戸時代・檀波羅蜜寺が再興された!

話す人 樋野修司さん (元歴史館館長)

問合先 岡村 (☎464・7723)

※申込不要、参加無料

■ジーンズリメイク工作

「リモン&ペンたて」

日時 2月17日(出)

午後1時〜2時

対象 小・中学生

定員 20人 (先着順)

材料費 200円

場所・申込・問合先 2月1日(休)以降に電話で青少年センター (☎462・2939 Fax 464・040)

■健康料理教室

(健康マイレージ対象)

「かわいく作ろうおひな様料理」

特別な料理も

バランスよく食べよう

日時 2月27日(火)

午前10時〜午後1時

メニュー てまり寿司、蓮根入り手づくりひろつす、キャベツとささみのわさび醤油和え、春の澄まし汁、お楽しみデザート

対象 自身や家族の健康のために栄養や料理を学びたい人

定員 10人 (先着順)

講師 三澤律子さん (管理栄養士)

材料費 1,000円

持ち物 エプロン、マスク、三角巾、ふきん、筆記用具

場所・申込・問合先 2月7日(休)以降に本人が電話、FAXで南部市民交流センター本館 (☎466・1641 Fax 466・4744) へ

■健康料理教室

9)へ。材料費の納入・キャンセルは2月13日(火)まで



※各施設の受付時間は、20ページをご覧ください。

文化・教養

歴史

健康

福祉

その他

文化・教養 (つづき)

■ ニュースを斬る

「情報を見きわめる力を身につけよう!」

テレビや新聞、インターネットなど、私たちのまわりでは毎日大量の情報があふれています。

ジャーナリストでもある講師より最近のニュースを男女共同参画の視点からわかりやすく解説していただき、主体的に読み解く力(メディアリテラシー)を身につけましょう。

日時 3月6日(火)午後1時〜3時

場所 レイクアルスタープラザ・カワサキ生涯学習センター

定員 20人(先着順)

講師 細見三英子さん(ジャーナリスト)

申込・問合先 電話、FAXでいずみさの女性センター(☎469・7125)へ

※受講無料。一時保育(1歳〜就学前・先着順)あり、希望者は申込時に(締切:2月24日(出))

■ 府宮 泉佐野丘陵緑地

「キノコの菌打ち体験」

泉佐野丘陵緑地のボランテニア「パーククラブ」と一緒に、公園で伐採した樹木を使ったほだ木にキノコ(シイタケ)の菌を打ちつける体験をしてみませんか。参加者はミニほだ木(長さ約50cm)を持

文化・教養

歴史

健康

福祉

その他

ち帰れます。ぜひ、参加してください。

日時 3月10日(出)

午前9時50分〜正午

※雨天中止(前日の午後1時ごろ決定)

場所 府宮 泉佐野丘陵緑地

(上之郷90番地)

※パークセンターに集合。無料駐車場あり

定員 20人

(申込多数の場合は抽選)

※10歳以下は保護者同伴

参加費 300円

申込・問合先 2月28日(火)まで(月曜日、月曜日が祝日の場合は次の平日を除く)の午前9時30分〜午後4時(2月28日(火)は正午まで)

に電話で泉佐野丘陵緑地パークセンター(☎467・2491)へ

※服装は長袖、長スボン、運動靴または長靴で。パークセンター内に飲み物の自動販売機あり。ホームページ(<http://izumisano-kyur.yoji.jp/>)からも申込可

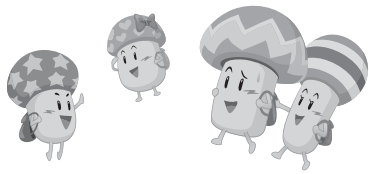

歴史

レイクアルスタープラザ・カワサキ歴史館いずみさの

☎469・7140
Fax 469・7141

■ 第4回 歴史・考古学講座

「本願寺の源流」

日時 2月24日(出) 午後1時30分

〜3時(受付:午後1時〜)

講師 西村 歩(副館長)

定員 60人(先着順)

資料代 200円

申込 直接または電話で
※入館無料

■ 第4回 中世史講座

「中世の宗教・芸能」

日時 3月7日(火) 午後1時30分

〜3時(受付:午後1時〜)

定員 60人(先着順)

講師 細田慈人(学芸員)

資料代 200円

申込 直接または電話で
※入館無料

■ 冬季企画展「昔の道具展〜漁具とくらし〜」講演会

「古代の船と漁業」

日時 3月10日(出)

午後1時30分〜3時

定員 60人(先着順)

講師 塚本浩司さん(大阪府立弥生文化博物館総括学芸員)

※申込は開催日の3日前まで

申込 2月10日(出)以降に直接または電話で
※受講無料



泉佐野ふるさと町屋館
(旧新川家住宅)
☎ Fax 469・5673

■ 恒例朝市

日時 2月17日(出)

午前10時〜午後1時

■ 新川家教室

● 木彫り教室: 2月9日(金) 午前10時〜

● フルト教室: 2月15日(木) 午後1時〜

● 着付教室: 2月15日(木) 午後1時30分〜

● 仕舞・謡曲教室: 2月20日(火) 午後1時30分〜

※申込は開催日の3日前まで

各種歴史

■ 人権歴史講座

「和泉地域の熊野街道を巡る」

小栗判官と照手姫が通った小栗街道と葛の葉伝説の世界を、歴史散歩します。

日時 2月9日(金) 午後1時〜5時

集合・解散場所 旧下瓦屋人権文化センター

定員 10人(先着順)

参加費 500円(保険・資料代を含む)

申込 氏名・生年月日・連絡先を FAX (Fax 463・2147) いただければ「案内状」を送ります。

問合先 下瓦屋地域協議会 歴史講座担当 (☎090・8828・9878)





健康

レイクアルスタープラザ・カワサキ
生涯学習センター
☎4699・7120
Fax 4699・7121

■元祖！

椅子を使ったタップダンス
椅子に座ってタップを踏むので、膝や腰への負担を軽減します。また、運動が苦手な人や高齢の人、男性にもおすすです！この機会に体験してみませんか？

日時 2月21日(水)

●午後1時～1時45分

●午後2時～2時45分

定員 各16人(先着順)

講師 田中美和さん(スタジオオぼこあぼこ主宰)

持ち物 上靴

※服装は動きやすいもので

申込 2月6日(火)以降に電話、FAXで

※受講無料。

一時保育(若干名・先着順)あり、

希望者は申込時に



■Shall we dance?
「初めての方、大歓迎！ダンスの基礎から始めましょう(全2回)」

ジルバやマンボなどの踊りやすいステップから、一緒に楽しく踊ってみませんか？

日時 3月6日(火)・13日(火)

●午前10時～10時50分

●午前11時～11時50分

対象 16歳以上

定員 各10人(先着順)

講師 坂口 昇さん(公益社団法人全日本ダンス協会連合会認定ダンス講師)

申込 2月10日(土)以降に電話、FAXで

※受講無料。普段着・履きなれた靴でお越しください。



■気軽に楽しく！歌謡ダンス講座

ストレッチでからだをほぐしたり、聴き馴染みのある歌謡曲に合わせて、楽しくダンスしましょう！

日時 3月15日(木)午前10時～正午

定員 20人(先着順)

講師 満端美也子さん(泉佐野市生涯学習ボランティア講師)

持ち物 上履き、バスタオル、フェ

イスタオル、飲料水、着替え(必要なし)
※服装は動きやすいもので

申込 2月9日(金)以降に電話、FAXで

※受講無料。一時保育(若干名・先着順)あり、希望者は申込時に

健康推進課

■ウォーキング会

「ウォーキング」で健康寿命を延ばしましょう！

日時 2月19日(月)

午前9時30分～10時30分

集合場所 檀波羅公園(松風台西)交差点(西側)内の広場

コース 大細利池周回コース

※雨天時は健診センター(市役所本庁舎南側)で実施

対象 医師から運動を止められていない市民

持ち物 タオル、飲料水

協力 ヘルスアップ推進員

※申込不要、参加無料。服装・靴は運動のできるもので



■健康教室(予約制)
「知って得する！特定健診結果(血液データ等)の見方!!」

「医学的見地よりお役に立つ情報をお届けします」

(健康マイレージ対象)

日時 3月18日(日)午前10時～正午

場所 エブノ泉の森ホール
2階会議室大

対象 市内在住者

定員 50人(先着順)

講師 岡田武夫さん

(大阪がん循環器病予防センター医師)

持ち物 健康手帳、健康マイレージカード(お持ちの人)

申込 2月5日(月)以降に

※受講無料



南部市民交流センター 本館
☎4666・1641
Fax 4666・4744

■気軽にエアロビクス!

年齢や経験を気にせず、気軽にエアロビクスを楽しみましょう。

日時 2月26日(月)午前10時～11時

対象 医師から運動を止められていない人

定員 15人(先着順)

講師 堀田笑子さん
受講料 500円
持ち物 室内用の運動靴、ヨガマット、タオル、飲み物

申込 2月7日(水)以降に本人が電話、FAXで



■介護予防講座

「健康サポート教室」

(健康マイレージ対象)

15分間のフットスパ(足浴)で血行を促進し、リフレッシュしませんか?入浴困難な高齢者にもおすすです。

日時 2月27日(火)

午後1時30分～3時

対象 おおむね60歳以上

定員 10人(先着順)

申込 2月7日(水)以降に本人が電話、FAXで

※受講無料



※各施設の受付時間は、20ページをご覧ください。

健康 (つづき)

りんくう総合医療センター

☎4699・3111

Fax 4699・7929

■生活習慣病予防教室

「太りにくい体の作り方教えます」

(肥満予防)

日時 2月8日(日)午後1時～2時

場所 3階大会議室

内容

● 毎日の運動編 (理学療法士)

● 毎日の食事編 (栄養士)

問合先 地域医療連携室

※申込不要、受講無料



■市民大学健康講座 2月例会

「みんなで学ぼう」

「急病やけがの予防と応急手当」

救急領域の専門職が様々な視点

で情報提供します。

病気の予防・治療について、健

康講座を毎月開催しています。健

康相談も行いますので、気軽に参

加してください。

日時 2月18日(日)午後2時～4時

場所 3階大会議室

講師 吉田恵子 (救急看護認定看

護師)

文化・教養 歴史

問合先 地域医療連携室
※申込不要、受講無料

各種健康

■地域健康教室

「65歳からのマル得健康法！」

「若さを保つ秘訣をお伝えします」

「いつまでも若く」

健康でいるために

泉佐野浴場組合の協力で、健康

づくりについての話や軽体操な

ど、1回30分程度の地域健康教室

を実施しています。

教室終了後には無料で入浴もで

きます (入浴は任意です)。ぜひ、

参加してください。

健康

福祉

その他

【2月のテーマ】

「脳トレで若返る！」脳トレ体操

なども実施します！

【3月のテーマ】

「お口のお悩み解消術！」義歯・

入れ歯のお悩み解決策！

※ブラッシング指導もありますの

で、歯ブラシ・手鏡・紙コップ・

タオルをお持ちください。

対象

65歳以上の市内在住者と家族

問合先 高齢介護課

※申込不要、参加無料



■自彊術 (ラフター) 体操

「全身運動で、

心身の調節を図りましょう」

日時 3月3日(日)

午前10時～11時30分

対象 16歳以上

定員 20人 (先着順)

講師 柴田佳世子さん (佐野公民

館登録クラブ講師)

持ち物 バスタオル、飲料水

場所・申込・問合先 2月9日(金)

以降に電話、FAXで佐野公民館

(☎463・6181 Fax 469・2

243)

※受講無料

■リンパウオーキング講座

「生涯、健康的に美しく歩こう」

従来のリンパマッサージとは異

なるリンパセルフケアで骨盤・身

体の歪みを改善し、自然治癒力を

高めた後、日常の正しい姿勢と歩

き方をお伝えします。

日時 3月4日(日)

午前10時～11時30分

対象 16歳以上

定員 16人 (先着順)

講師 中川慶子さん

(NPO法人日本ウォーキングセ

ラピスト協会理事リンパ療法士)

持ち物 スポーツタオル、飲料水、

ヨガマット (なければ大きめのバ

スタオル)、靴下 (あれば5本指

ソックス)

※服装は運動のできるもので

場所・申込・問合先 2月7日(水)

以降に電話、FAXで長南公民館

(☎465・0786 Fax 465・1

103)へ。キャンセルは2月24

日(土)まで

※受講無料



福祉

いずみさの
ファミリーサポートセンター

☎4633・3530

子育ての手助けが必要
なときに備えて、ぜひ入会登録
してください。 ※登録無料

登録手続場所

ファミサポ、子育て支援課、
交流会会場、4カ月・1歳6カ
月健康診査会場 (健診センター)



■お母さんの憩いの場

Mamma cafe [SORISO BEA

TO] (ソリリン・スマート) 至

福の微笑)

子どもをつれての参加もOK!

子育ての情報提供も行います。

日時 2月23日(金)

午前10時～午後2時(出入り自由)

場所

次世代育成地域交流センター

対象 妊娠中・育児中の人

参加費 200円

(会員100円・当日入会可)

持ち物 弁当 (必要な人)

※申込不要



福祉(つぎ)

**ライフアルスタープラザ・カワサキ
生涯学習センター**
 ☎4699・7120
 Fax 4699・7121

■イライラ・モヤモヤ!?

思春期ってどうなるの? ~悩める保護者全員集合!~

「思春期」の子どもの特徴や傾向について知っておくことで、親としてのようにかかわり、接していくべきかを一緒に考えてみましょうか?

日時 2月22日(木)午前10時~正午
対象 子育て中の人
定員 24人(先着順)

講師 金場栄司さん
 (初任者教諭指導)

主催 泉佐野子育てネットワーク三輪車

共催 泉佐野市教育委員会

申込 2月7日(水)以降に電話、FAXで

※受講無料。一時保育(若干名・先着順)あり、希望者は申込時に



■子育て世代の生活設計と生命保険

「保険は難しくわかりにくい」と思っている人、この機会に生活設計の考え方や保険の役割を学んでみませんか?

日時 3月6日(火)午前10時~正午

対象 乳幼児~小学生の保護者

定員 24人(先着順)

講師 鈴木千秋さん(公益財団法人生命保険文化センター生活情報報道室長)

申込 2月7日(水)以降に電話、FAXで

※受講無料。一時保育(若干名・先着順)あり、希望者は申込時に



各種福祉

■認知症カフェ

【認知症カフェ(にこやか)】

認知症の人を介護している家族が、ボランティアとして来ているので、アドバイスや情報交換、

家族同士の交流の場として利用していただけます。茶話会形式の

アットホームなカフェです。

日時 2月9日(金)
 午後1時30分~3時

場所・申込・問合先 認知症カフェ(にこやか) 鶴原2丁目5番30号

☎458・6230

※駐車場あり。ドリンクを100円で提供します。

【おしゃべり広場 もみの木】

おしゃべりしたい人、ちょっと時間のない人、ちょっとお茶を飲みたい人、散歩途中のひと休み、待ち合わせの場所など、どなたでも気軽にふらりとお立ち寄りください。

日時 毎週水~金曜日
 午後1時~4時

場所・問合先 もみの木のいえ(羽倉崎3丁目8番1号 ☎090・3873・1769) (ヤジ)

※申込不要。飲み物(お菓子付)を100円で提供します。

■親子クッキング

~親子で楽しくクッキング~

お仕事や家事などで忙しく、食事の献立に困っている母子家庭のお母さん、父子家庭のお父さんへ。お子さんと一緒に、楽しく簡単にできる料理を作ってみませんか?



日時 2月11日(祝)

午前10時30分~午後2時

場所 レイクアルスタープラザ・カワサキ生涯学習センター

メニュー キーマカレー、ナン、サラダ、ラッシーなど

対象 市内在住の母子・父子家庭の親子(小学生以上)

定員 10組(先着順)

講師 神田貴子さん

材料費 1人500円

持ち物 エプロン、三角巾、ふきん

主催 泉佐野市母子寡婦福祉会

申込・問合先 2月1日(木)~7日(水)に子育て支援課へ

■精神障がい差別しない町づくり市民講座

心を病むが増える社会。精神病を発病しても安心して暮らせる人間性豊かな町をつくり、子や孫に引き継ぎましょう。

開催日・内容・講師

●2月16日(金)「むずかしく考えないで!精神障がい」森島重雄さん(主催者代表)

●2月20日(火)「精神障がい(人間の深刻な苦しみ)のつらさと回復の道」山中 実さん(精神医療ユーザー)

●2月22日(木)「共生社会をめざす取り組みを考える」ボランティアと当事者の声・グループ討議

時間 午後2時~4時

場所 レイクアルスタープラザ・カワサキ生涯学習センター

定員 各35人(先着順)

申込・問合先 泉佐野市こころのバリアフリーを考える会(森島

suberi_hyug6@ybn.ne.jp)

☎453・6326 eメール

※受講無料

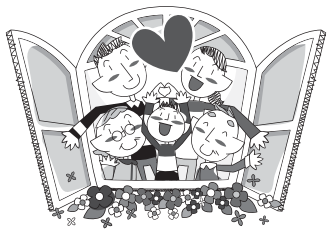

■ボランティアの集い

ボランティアに興味・関心のある人は、気軽にお越しください。

日時 2月28日(水)

午後1時30分~3時30分

場所 社会福祉センター(旧保健センター跡)

申込・問合先

社協ボランティアセンター(☎464・2259)

※ボランティアセンターの開館は平日の午前9時~午後5時です。

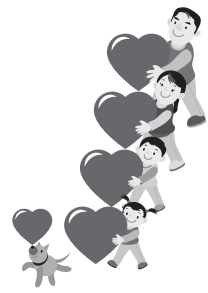

福祉(つづき)

■小地域ネットワーク活動 報告集会

地域で暮らす要援護者の見守りや交流活動にとりくむ小地域ネットワーク活動の報告会です。どなたでも参加できます。

日時 2月22日(木)

午後1時30分～3時30分

場所 エブノ泉の森小ホール

内容

- 実践報告：一小地区福祉委員会 松原団地住宅支部、中央地区福祉委員会(中町支部・日根野西支部)
- 記念公演(「失敗も笑いに変える」楽しいクラウンパフォーマンス)ス&講演)「土曜日の天使達」：社会福祉法人かがやき神戸就労継続B型事業所ぐりいと

問合せ 泉佐野市社会福祉協議会

(☎464・2259)

※申込不要、参加無料



文化・教養

歴史

健康

福祉

その他

■統合失調症家族教室(全2回)

開催日・講義内容・講師

- 2月23日(金)「統合失調症の理解と対応」南川博彦さん(楓こころのホスピタル院長)
- 3月6日(火)「家族はどうすればいいの?」との出会いがこころのエネルギーク〜川辺慶子さん(大阪府精神障害者家族会連合会相談役)、「当事者の思いと家族に期待すること」統合失調症当事者

時間 午後2時～4時

場所 泉佐野保健所 3階講堂

対象 統合失調症患者の家族

定員 20人(先着順)

申込・問合せ 2月7日(水)以降に

泉佐野保健所 精神保健福祉チ

ム(☎462・4600)

■「ルリエ」バザー

地域とのつながり、障害者理解の啓発活動として毎年バザーを実施しています。

日時 2月24日(日)

午前10時～午後2時

場所・問合せ 地域活動センター

「ルリエ」(春日町1番25号 ☎050・1559・0531)



■あそびの広場

リズム遊び・ボール遊び

日時 3月2日(金)

午前10時30分～11時15分

場所 レイクアルスタープラザ

カワサキ生涯学習センター

対象 就学前の子どもと保護者

問合せ 子育て支援センターつ

くしんぼ(☎469・0660 Fax

469・0670)

※申込不要、参加無料



■認知症サポーター養成講座

認知症を学び地域で支えよう

認知症を理解し、認知症の人やその家族を温かく見守る応援者が

「認知症サポーター」です。認知

症のことを知って、お互いに見守

り、支え合い、笑顔で安心して暮

らせる地域にしていくなために、あ

なたも認知症サポーターになりま

せんか!

日時 3月10日(土)

午後1時30分～3時

場所 社会福祉センター

(旧保健センター跡)

対象 市内在住・在勤・在学の人

(中学生以上)

申込・問合せ 3月9日(金)までに

泉佐野市社協地域包括支援セン

ター(☎464・2977)へ

※受講無料。当日受講のみなら

には「認知症の人を応援します

」という意思を示す自印である「オ

レンジリング」をお渡しします。

その他イベント

■くらたんワイワイ祭り

クルージング体験、カッター

ボート体験、ウォークラリー、石

ころアート、ちりめん発見隊など

たくさん催し物があるイベント

です。他にも、ステージや屋台、

たき火、焼き芋販売など同時開催

します。

※クルージング体験、カッター

ボート体験のみFAXまたは電話

で事前申込が必要

日時 2月11日(祝)

午前9時30分～午後4時

※雨天決行

場所 大阪府立青少年海洋セン

ター(岬町淡輪6190番地) 参加費 各プログラム100円

500円

※一部無料のイベントあり

申込・問合せ 大阪府立青少年海

洋センター「くらたんワイワイ祭

り」係(☎494・1811 Fax 49

4・1735 ホームページ: <http://www.osaka-kaiyo.com/>へ

※駐車場あり。南海「淡輪」駅よ

り徒歩10分



その他 (ついで)

■i:ca (泉佐野地球交流協会)

「KIX泉州国際マラソン」ランナー歓迎会

泉佐野市と友好関係にあるモンゴル国トウブ県および中国成都市新都区からKIX泉州国際マラソンに参加するランナーと友好交流をします。

日時 2月19日(月)

午後2時30分～4時

申込締切 2月14日(水)

「イスラム文化を知ろう」

「イスラム教って」

「ほんとはどんなん？」

最近では観光客のみならず地域在住のイスラム圏のみなさんも増えてきています。お互いに気持ち良く過ごすためにイスラム文化を理解するための講座を開催します。

日時 2月24日(日)

午後1時30分～3時30分

講師 サラ フレシ好美さん

(宗教法人名古屋イスラミックセンター) 名古屋モスク涉外担当理事)

いづれも

定員 20人(先着順)

場所・申込・問合先 NPO法人

泉佐野地球交流協会 (ica) (火)

土曜日午前10時～午後5時 大西1

丁目16番5号 ☎4647201

Fax 4647177 eメール: i:ca@icagr.jp) <

※参加無料



■少年院の見学会

日時 3月3日(日)

午後1時30分～3時30分

内容

●少年院の役割や教育内容などの説明

●少年院内の見学

●少年院の授業体験

●質疑応答など

定員 40人(先着順)

場所・申込・問合先 電話で和泉

学園 庶務課(阪南市員掛1096

番地 ☎4765221) <

※参加無料



■泉佐野観光ボランティア協会

「日根荘国史跡散策」

「観梅と地場産品巡り」

日根荘国史跡の寺社を見学し、観梅と泉佐野丘陵緑地で春の息吹を感じましょう。

開催日 3月4日(日) ※雨天決行

集合時間・場所 午前9時40分「東上」バス停

解散時間・場所 午後3時頃・JR「日根野」駅

コース 集合↓日根神社↓慈眼院

(国玉多宝塔) ↓ろじ溪↓意賀美

神社↓泉佐野丘陵緑地↓梅の堤道

↓射手矢農園(キャベツ狩り1個

無料進呈) ↓北庄司酒造(酒蔵見

学・有料試飲あり) ↓解散(約8km)

※地場産品のキャベツ狩りは雨

天中止。当日午前7時警報発令

時は中止、催行の確認は当日午

前7時以降に緊急連絡先(☎

08038493901) <

定員 100人(先着順)

参加費 300円、小学生以下

100円(傷害保険料・資料代)

持ち物 弁当、飲み物、雨具、敷

物など

申込・問合先 午前10時～午後4

時に電話、FAX、eメールで泉

佐野観光ボランティア協会(☎4

5839901 Fax 4151427

eメール: sanonoemon@inku.

zaq.ne.jp) <

■第21回

知って得する労働問題講座

「中小企業労働環境向上塾」

労働問題に対する正しい知識を学び、労使トラブルを未然に防ぎましょう。

日時 3月7日(水)

午後1時～4時30分

場所 岸和田市産業会館

(岸和田市別所町3丁目13番26号)

※車での来場は「ご遠慮ください」。

内容

●「懲戒処分・解雇について」

懲戒処分・解雇の基礎から実務に

役立つ知識まで幅広く解説します

「鈴木蔵人さん(色川法律事務所

所 弁護士)

●「同一労働同一賃金について」

同一労働同一賃金とは何かをは

じめ、これからの企業の対応等を

解説します」根本 到さん(大

阪市立大学法学研究科教授)

対象 事業主、管理職、人事労務

担当、その他関心のある人

定員 70人(先着順)

主催 泉南地域労働行政機関運営

委員会

申込・問合先 岸和田市産業政策

課(☎4239621 Fax 423

6925)

※受講無料

■たっちゃんの

紙芝居ライブツアー

熱血紙芝居師のたっちゃんが、チリンチリンとベルを鳴らし、自転車こぎこぎやって来ます。みんなをぐいぐい引き込む迫力の紙芝居です。

「少年少女のみなさんーそして、

ちよっと昔の少年少女のみなさ

ん!」ご家族全員で大笑いに来て

ください!

日時 3月31日(日) 午後2時～

場所 レイクアルスタープラザ・

カワサキ生涯学習センター

定員 150人(先着順)

チケット価格 300円

※3歳以下無料

後援 泉佐野市教育委員会

チケット販売・問合先 FAX、

eメールで氏名(子どもは年齢

も)・連絡先を明記し、泉佐野おや

こ劇場(☎・Fax 4150222

eメール: izumisanooyakoo@i

ku.zaq.ne.jp) <



くらしの情報掲示板

パブリックコメント

第7期介護保険事業計画および高齢者福祉計画について、計画(案)がまとまりましたので意見を募集します。

案の閲覧 ホームページ (<http://www.city.izumisano.lg.jp/kakuka/kenkou/kaigo/>) または情報公開コーナー、高齢介護課で

応募・問合せ先 2月2日(金)～16日(金)(当日消印有効)に住所、氏名、電話番号、意見を記入し、郵送、FAX (Fax458-1120)、eメール (kaigo@city.izumisano.lg.jp) または直接高齢介護課へ ※いただいた意見は氏名などの個人情報を除き、ホームページで公開します。

関西エアポートグループ 企業合同面接会

関西国際空港を運営する関西エアポート株式会社のグループ企業4社(予定)による就職面接会を開催します。参加企業・募集職種などについては、ハローワーク泉佐野ホームページおよびハローワーク泉佐野内にてご確認ください。

空港関連で働きたいと思っている人大歓迎、ぜひ参加してください。

日時 2月13日(水) 午後1時30分～4時(受付:午後1時～)

場所・問合せ先

ハローワーク泉佐野 (☎463-0565 部門コード41# ホームページ: <http://osaka-hellwork.jsite.mhlw.go.jp/list/sano>)

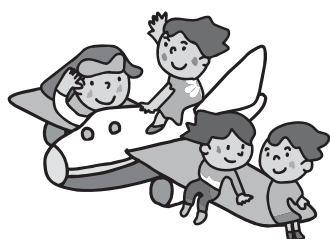

中小企業総合支援制度の

申請は2月28日までに!

中小企業総合支援制度(利子補給金、保証料補助金、中小企業退職金共済加入促進補助金)を受けるには経営相談および申請が必要です。まだ経営相談をしていない人は至急相談のうえ、必要書類を準備してください。

申請期間 2月1日(木)～28日(水)

経営相談の申込・問合せ先

まちの活性課 (☎469-3131)
※経営相談には、経営状況や課題などがわかる人がお越しください。



ハローワーク

出張セミナー in 阪南
～就職応援セミナー～

ハローワーク泉佐野は、岸和田労働基準監督署・阪南市と連携し、泉州地域のみなさんへ就職活動に生かしていただける「就職応援セミナー」(予約優先)を開催します。

ハローワーク職員より就職活動をスムーズに進めるためのコツや支援メニューについて、また、労働基準監督官より働くうえで知っておきたい労働条件の知識について説明します。

この機会にぜひ、気軽に参加してください。

日時 2月14日(水) 午後2時～4時(受付:午後1時45分～)

場所 阪南市商工会館 3階研修室

問合せ先 ハローワーク泉佐野 職業相談部門 (☎463-0565 部門コード41# ホームページ: <http://osaka-hellwork.jsite.mhlw.go.jp/list/sano>)

最低賃金のお知らせ

最低賃金制度とは、国が賃金の最低額を定め、使用者はその金額以上の賃金を労働者に支払わなければならないとする制度です。

この最低賃金には、大阪府内の全ての労働者が対象となる「大阪府最低賃金」と特定の産業の労働者が対象となる「産業別最低賃金」があり、それぞれ原則として臨時・パートタイマー・アルバイトなどを含む全ての労働者に適用されます。

これらの最低賃金額は、賃金・物価の動向などに応じて決定しており、現在の最低賃金は下記のとおりです。

時間額(発効年月日)

【大阪府最低賃金】

909円(平成29年9月30日)

【産業別最低賃金】

●塗料製造業

930円(平成29年11月30日)

●電気機械器具製造関連産業

910円(平成29年11月30日)

●機械・金属製品製造関連産業

912円(平成29年11月25日)

●鉄鋼業

926円(平成29年11月30日)

●非鉄金属製造関連産業

910円(平成29年11月30日)

●自動車・同附属品製造業

914円(平成29年11月30日)

●自動車小売業

910円(平成29年11月30日)

問合せ先 大阪労働局賃金課

(☎06-6949-6502)

寄付(福祉のために)

【12月受付分】

●5万円…安松幼稚園(育友会)

泉佐野市社会福祉協議会

善意銀行(12月受付分)

●10万円…人生道場

●車いす1台…第一生命労働組合堺支部

●ペットボトルキャップ…全日本空輸関西空港支店/TeamKIX ひまわり委員会

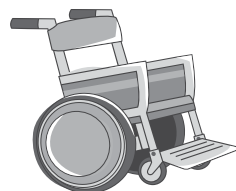

採用・募集

市立小中学校介助員

採用予定人数 15人程度
業務内容 障害などで配慮を要する子どもへの身辺介助など
受験資格 昭和29年4月2日以降に生まれた人
※満65歳以上の人は契約できません
勤務日 小中学校の授業がある日
時給 955円 ※平成29年度
採用予定日 4月5日
申込・問合せ先 2月5日(月)～3月2日(金)に学校教育課へ



泉佐野市社会福祉協議会職員

業務内容 社会福祉協議会業務
受験資格 昭和62年4月2日以降に生まれ、社会福祉士資格および普通運転免許を有する人(採用時まで取得見込含む)
採用予定人数 1人
試験日
●1次試験(筆記・作文):2月17日(日)
●2次試験(面接):2月24日(土)
※1次試験合格者のみ
採用予定日 4月1日(予定)
申込・問合せ先 2月1日(木)～9日(金)(土・日曜日除く)の午前9時～午後5時に泉佐野市社会福祉協議会(☎464-2259)へ
※募集要項はホームページ(<http://izumisanoshakyo.or.jp/>)からダウンロードもできます。

介護職員初任者研修(通信コース)受講生

(大阪府知事指定介護員養成研修事業者番号143)
受講期間 4月3日(火)～6月29日(金)
受講資格 介護サービスに従事することを希望する人
定員 20人(先着順)
受講料 50,000円
(テキスト代・消費税含む)
申込・問合せ先 3月1日(木)～23日(金)午前10時～午後5時に募集要項を請求のうえ、申込ハガキに必要事項を記入し、郵送または持参で社会福祉法人 水平会 ホライズン介護職員初任者研修係(☎598-0062 下瓦屋221-1 ☎460-2020 Fax460-2670)へ
※教育訓練給付制度厚生労働大臣指定講座となっています。

応募人数が少ない場合は、中止になる可能性もありますのでご了承ください。

募集要項および申込ハガキは、高齢介護課にもあります。

駐車場はありませんので、公共交通機関をご利用ください。

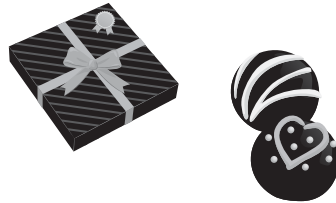

NPO法人

岸和田健老大学41期生

岸和田健老大学は、自ら探究し行動しようとするアクティブな高齢者によって創り上げられたシニア大学であり、生涯学習の場です。

授業 毎週火曜日 午前10時30分～午後4時(クラブ活動は別の曜日)

場所 岸和田健老大学および岸和田市立福祉総合センター(南海「岸和田」駅南口より徒歩3分)
※駐車場はありません。

対象 55歳以上(原則)で通学可能な人

定員 50人(入学は随時)

費用 入学金5,000円、学費月額4,000円(自治会費含む)

※クラブ費が別途必要です。

申込・問合せ先 NPO法人 岸和田健老大学事務局(☎431-1575)



防衛省 自衛官

【幹部候補生(一般・飛行)】

将来の自衛隊を担う幹部自衛官を養成するコースです。

- 身分は特別職国家公務員
- 昇給年1回、ボーナス年2回、諸手当あり
- 週休2日制、年次休暇(年24日)など

受付期間 3月1日(木)～5月1日(火)

応募資格

- 大卒程度…大卒(22歳以上26歳未満)、院卒(20歳以上22歳未満)
- 院卒者…20歳以上28歳未満

合格発表

- 1次…6月上旬
- 陸・海(最終)…8月上旬
- 空(最終)…9月上旬

申込・問合せ先

自衛隊大阪地方協力本部 岸和田地域事務所(☎426-0902)

※詳しくは問い合わせてください。



中国上海市宝山区との友好都市提携調印式

本市と農業分野で交流のある中国上海市宝山区との友好都市提携調印式が、昨年11月8日(水)に宝山区で行われました。近年、宝山区では海運業、IT関連産業、サービス業にめざましい発展がみられ、今後、本市との幅広い交流が期待されます。



このマークがついている画像は、スマートフォンなどのアプリをインストールすることで、動画も見るすることができます。

※動画を見るには、下記のQRコードより市のホームページ (<http://www.city.izumisano.lg.jp/shiho/AR.html>) にアクセスし、AR (拡張現実) 技術を使った無料アプリをダウンロードしてください。



佐野工科高校がマイコンカーラリーで全国大会出場

昨年11月26日(日)、自作したコンピュータ制御の自走式車両でタイムを争う「第19回マイコンカーラリー近畿大会」において、府立佐野工科高校3年生がAdvancedクラス個人戦で準優勝とベスト8、Basicクラス団体戦で3位入賞を果たし、全国大会へ出場しました。



第1回りんくう健康フェアが開催

昨年11月25日(土)、いこらも～泉佐野においてりんくう健康フェアが開催されました。りんくう総合医療センターの医師による講演・血管年齢測定・医療相談などが行われ、たくさんの人が健康を見直す機会となりました。



全国ジュニアラグビーフットボール大会に出場

昨年12月29日(金)～31日(日)に神戸総合運動公園ユニバー記念競技場で開催の第23回 全国ジュニアラグビーフットボール大会に、中学3年生の戸大士郎さん(日根野中)と尾沼尚樹さん(佐野中)が大阪府スクール選抜チームとして出場することを、12月15日(金)、市長に報告に来てくれました。



プログラミング教育の教材を寄付いただきました

昨年12月15日(金)、EYC (イターナルユースクラブ)さんより、学校で使用する教材キットを寄贈いただきました。次回の学習指導要領の改訂では「情報活用能力・プログラミング教育の充実」が挙げられていることから、本市ではいただいた教材を活用してまいります。



空道(くうどう)大会で優勝などの報告

2017全日本空道ジュニア選手権大会でクラス別ワンマッチの勝利者になった曾山遼太さんと曾山智輝さん、2017西日本空道ジュニア選手権で優勝した曾山隆聖さん、2017空道ジュニア大会で優勝した曾山滉平さんの4兄弟が、昨年12月22日(金)、そろって市長に報告に来てくれました。



えじゃないか祭りの抽選で市長と昼食会

昨年の「第14回泉州YOSAKOIえじゃないか祭り」前夜祭の大抽選会で「千代松市長とランチご招待」が当選した服部さん(前列左)と三好さん(前列右)のお二人が、昨年12月22日(金)に市役所を訪問し、市長と一緒に昼食を楽しみました。



泉 佐野駅前LEDイルミネーションが点灯
 昨年12月1日～25日に南海「泉佐野」駅前ロータリーで実施された駅前イルミネーションは、光のまち徳島県阿南市の協力によるLEDイルミネーションと、府立佐野工科高等学校・市立第三小学校による作品など、様々な光の演出で彩られました。



バドミントン元オリンピック選手の特別指導
 昨年12月23日(祝)、シドニーオリンピック日本代表の岩田良子さん(右)と、バルセロナ・アトランタオリンピック日本代表の水井妃佐子さん(左)(共にヨネックス株)をお招きして特別講習会を開催しました。参加した生徒たちは、会場の佐野中学校体育館で一息懸命走っていました。



新 春恒例 泉佐野市消防出初め式が開催されました
 1月7日(日)、泉佐野市役所において、安全と安心の向上をめざし、消防出初め式が開催されました。第三中学校吹奏楽部の演奏に合わせ、消防車や消防団員・消防職員・幼稚園児などの行進が行われ、最後に一斉放水訓練が披露されました。



錦 鯉の飼育用機材一式を寄贈いただきました
 昨年、特産品相互取扱協定を締結した新潟県小千谷市より、世界的にも有名な小千谷市産「錦鯉」の提供があったことから、その飼育用機材一式を大松商事合同会社さんより寄贈いただきました。錦鯉も元気に水槽の中を泳ぎまわっており、12月28日(休)に市長から感謝状の贈呈が行われました。



厚 生労働大臣から表彰
 1月12日(金)、谷口病院の谷口 武医師が、母子保健事業、家族計画事業などにおける功績で厚生労働大臣より表彰を受けたことを、市長に報告に来ていただきました。

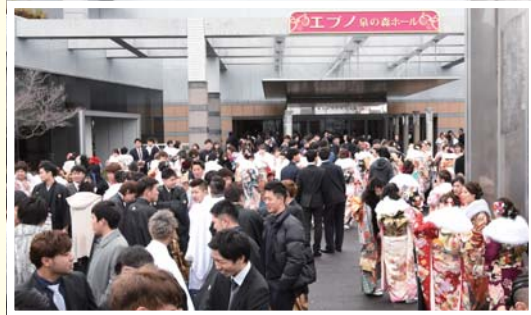

エ ブノ泉の森大ホールで成人式が開催されました
 1月8日(祝)の成人の日、エブノ泉の森大ホールにおいて成人式が開催され、たくさんの新成人が参加しました。式典の後、豪華景品が当たる抽選会では大いに盛り上がりしました。会場の外では新成人たちが久しぶりに会う友人たちと旧交を温めていました。



ス キー体験会の報告会を実施
 市内の小・中学生から募集し、昨年12月26日(火)～28日(休)に長野県駒ヶ根市の「駒ヶ根高原スキー場」で実施した「スキー体験会」の報告会が、1月5日(金)に市役所で開催されました。スキー講習だけでなく駒ヶ根スキークラブの子どもたちとの交流会も行い、雪にとても馴染んで帰ってきたことを参加した子どもたちや引率の泉佐野市スポーツ推進委員協議会のみなさんが報告してくれました。

★募集しています! 広報いずみさのでは下記コーナーへの応募を募集中! 詳しくは市のホームページへ!
 ●表紙モデル ●新婚カップルの写真 ●同窓会の情報 ●地元企業



地方消費者行政推進交付金事業

泉佐野市消費生活フェア2018

消費者を狙った不当・架空請求、振り込み詐欺や青少年・高齢者などを狙った新たな手口の悪質商法など多種多様な消費者被害が多発しています。また、東日本大震災から6年が経過しましたが、不正確な情報や思い込みなどで、食品への風評被害が払拭されていません。安心・安全な消費生活のために、消費者意識の向上と消費者トラブルの未然防止を図るため、過去の事例や歴史も振り返りながら、正しい知識を身につけましょう。



▲かつみ♥さゆり

イベントでは、悪質商法と食品の風評被害をテーマにした講演やトークショー、音楽ステージや子どもも参加できるクイズ大会や抽選会、会場では東北の物産(試食・販売)コーナーなど盛りだくさんの内容でみなさんをお迎えしますので、ぜひお越しください。

日時 2月12日(休) 午前11時～午後6時
場所 いこらも～泉佐野 1階特設会場

内容

- ライブ…嘉門タツオ、さんみゆ～、いとうまゆ&GCB47
- トークショー…かつみ♥さゆり
- 講演…眞鍋 昇さん(東京大学名誉教授)、角田龍平さん(弁護士)、関 元弘さん(元農林水産省)
- その他…東北物産コーナー、クイズ大会、抽選会、悪質商法被害防止などの消費者啓発コーナー(ほか)

問合せ まちの活性課(☎469-3131)

※申込不要、入場無料(物産など一部有料)。内容を一部変更する場合があります。詳しくは専用ホームページ(<http://izumisanosyouhi.com>)をご覧ください。



▲いとうまゆ&GCB47



▶東北物産



▲嘉門タツオ



▶さんみゆ

入場無料

市制施行70周年記念

祝70周年! 吉本新喜劇で「笑てんか」

市制施行70周年を記念し、エブノ泉の森ホールに「よしもと新喜劇」がやってきます。特別ゲストも出演予定! 新年度を笑顔でスタート!

日時 4月1日(日) 午後3時開演(開場【入場券引き換え】:午後2時15分～)
場所 エブノ泉の森 大ホール
出演 座長:石田 靖 ほか
対象 市内在住者
定員 1,300人(申込多数の場合は抽選)

申込・問合せ 2月28日(水)(必着)までに往復ハガキの往信裏面に郵便番号、住所、氏名、電話番号を、返信表面に郵便番号、住所、氏名を記入し、☎598-0005 市場東1丁目295-1 エブノ泉の森ホール「よしもと新喜劇」係(☎469-7101)へ
※往復ハガキの記載方法など、詳しくはホームページ(<http://www.cf-izumisano.or.jp/izuminomori>)をご覧ください。当選した人には入場引換券(1枚で2人入場可)を郵送します。記入に不備がある場合は、無効となりますのでご注意ください。



▲石田 靖さん

泉佐野市の人のうごき

12月末日現在(前月比)
○市内人口 100,739人(+4人)
○男 48,623人(-2人)
○女 52,116人(+6人)
○世帯数 46,177世帯(+20世帯)
市制施行:昭和23年4月1日 市域面積:56.51km²

公式携帯サイト

「泉佐野モバイル市役所」

<http://www.city.izumisano.lg.jp/m/>(パソコンからもアクセス可)
※携帯電話等からの閲覧には、情報量に応じた金額(パケット通信料)がかかりますのでご注意ください。



●掲載記事における申込などによって市が収集した個人情報は、その目的以外には使用しません。
●広報いずみさのの広告掲載料は、広報および公聴業務の円滑な運営と充実を図るために、基金として積み立てています。

可燃ごみ量(焼却場搬入量) 12月分 約3,588 t (前年同月比-1.58%)