



3月1日～7日

**春の全国火災予防運動**

火災のない街をめざして!!!

春の訪れにより警戒心が薄れるとともに、空気の乾燥や季節風などの気象条件などから、家庭や職場、林野での火災の多発が予想されます。

消防本部では、火災予防運動期間中様々な活動を実施し、火災予防を呼びかけますので、今一度、一人ひとりが火の用心の大切さを思い起こし、地域や近所でお互い助け合いながら、火災のない街づくりにご協力をお願いします。

**【山火事予防】**

春の行楽シーズンが到来し野山に入る機会が多くなりますが、小さな火が大きな山火事を引き起こし、かけがえのない自然が一瞬のうちに灰となってしまうことがあります。

**春の全国火災予防運動**

山火事のはほとんどは、人間の不注意によって起きています。私達一人ひとりが火の取り扱いに十分注意することで、山火事を未然に防止しましょう。

**問合先**

泉州南広域消防本部 予防課

☎469・0886  
Fax 460・2119



**大阪湾のアサリなどによる貝毒食中毒にご注意を**

大阪湾では毎年3月頃から海水温が上がるにつれ、有毒プランクトンが増え、それを食べるアサリなどの二枚貝が毒化しています。毒を蓄積した貝を食べると、手足のしびれといった麻痺や下痢などの症状が発生することがあり、平成28年3月には、大阪湾の海岸で採れた天然アサリを食べたことによる貝毒食中毒が発生しました。貝毒は熱に強いので、加熱調理では分解されず、また、貝毒の蓄積は

外見では判断できません。

大阪湾で潮干狩りを行う際は、次のポイントに注意して貝毒食中毒を防ぎましょう。

●大阪府の貝毒情報を確認し、貝毒発生中は天然アサリなどを採取して食べない

●海中では毒化が進むため、採取した貝は砂抜きなどの目的で海中で保管しない

●採取した天然アサリなどを食べて、口や手足のしびれが出た場合はすぐに医療機関を受診し、アサリなどを食べたことを伝える

※府内の潮干狩り場は、採取した貝と安全な貝を交換するなどの安全対策を講じて営業しています。

**問合先** 泉佐野保健所 食品衛生課 (☎464・9688)

**市内公園は火気厳禁です!**

3月末頃から市内公園でも桜が見ごろになります。毎年多くの市民のみなさんが楽しんでいますが、市内全ての公園は火気厳禁です。バーベキューなどはできませんのでご協力ください。

なお、3月末から4月上旬まで末広公園ではバーベキュー禁止の放送を実施します。

**問合先** 道路公園課

**投票所変更のお知らせ**

5月13日(日)に行われる泉佐野市議会議員一般選挙から、投票環境の向上のため左記の2箇所の変更が予定されています。

●第14投票区  
佐野中学校体育館

← 親子教室 (旧つばさ幼稚園)  
※佐野中学校の和歌山側

●第15投票区  
日根野小学校体育館

← 日根野中学校武道場 (体育館)

選挙が近づいたら郵送される「投票所入場整理券」を確認の上、お間違えのないようにご注意ください。

**問合先**

泉佐野市選挙管理委員会



**かんくうNEWS**

**問合先** 関西国際空港案内 (☎455-2500)  
ホームページ <https://www.kansai-airport.or.jp/>

■日本初のフィリピン・クラーク線が新規就航!  
3月27日(火)から、日本からは初となるフィリピン・クラーク国際空港への定期便の就航が始まります。関西国際空港からは、マニラ、セブに続くフィリピン3都市目の就航で、東南アジア方面へのアクセスがますます充実します。クラークは、首都マニラの郊外に位置し、近年、鉄道やホテルなどのインフラ整備が進む経済特別区です。この春、関西国際空港からフィリピンへ出かけてみませんか。

■「KIXスプリングフェスタ2018」開催中!  
関西国際空港では、4月8日(日)までの期間、「KIXスプリングフェスタ2018～関空はなまつり～」と題した「花」をテーマとする様々なイベントを開催しています。空港内の各所にちりばめた花柄の装飾や、花にちなんだ体験イベントなど、春らしさを体感いただける内容が満載です。詳しくは空港ホームページのイベントカレンダー (<https://www.kansai-airport.or.jp/special/event/>) をご覧ください。この春は、みなさんお誘い合わせのうえ、ぜひ関西国際空港へお越しください。



## 泉佐野市不妊治療支援事業 助成金申請はお早めに

平成29年度の申請期限は、3月30日(金)です。年度末は混雑が予想されるため、助成金額に達した人は、お早めに申請にお越しくください。

### 申請・問合せ先

健康推進課



## 公害規制事務の権限移譲

4月1日から、大阪府地方分権推進制度に基づき、大阪府から泉佐野市に次の公害規制事務の権限が移譲されます。

- 水質汚濁防止法に係る規制事務等、大阪府生活環境の保全等に関する条例に係る規制等事務(水質保全・地下水保全)

- 土壌汚染対策法に係る事務、大阪府生活環境の保全等に関する条例に係る規制等事務(土壌汚染対策)

- 瀬戸内海環境保全特別措置法に係る指定物質(りん等)排出者への指導等に関する事務

各種届出などの窓口が泉佐野市になります。詳しくは担当課まで問い合わせてください。

問合せ先 環境衛生課

## 容器に中身が入ったまま 出さないで!

火災や健康被害が発生しています!

カン・ビン・ペットボトルは月に2回、容器包装プラスチックは週に1回それぞれ収集を行っています。必ず中身を使い切った状態でごみ出しをお願いします。

容器に中身が残っていた場合、リサイクルの妨げになるだけでなく、エアゾール缶による運搬車両での火災や、塩素系の洗剤などが混ざりあつて有毒物質が発生したことによる処理場職員の健康被害発生が報告されており、場合によっては深刻な被害に至ることも考えられます。

今一度ごみ出しの前に中身が残っていないかを確認していただき、適切なごみ処理が行えるようご協力をお願いします。

問合せ先 環境衛生課



## 野外焼却(野焼き)は 禁止です

野外焼却による悪臭などの苦情が数多く寄せられています。法律では、次の場合を除き廃棄物の焼却が禁止されています。

- 震災や風水害などの災害の予防・応急対策または復旧のために必要なもの
- 風俗習慣上または宗教上の行事に必要なもの
- 農業や林業、漁業を営むためにやむを得ないもの
- たき火など日常生活を営むうえで通常行われる草木などの焼却で、周辺地域の生活環境への影響が軽微であるもの

問合せ先 環境衛生課

周辺への影響については行政指導の対象になります。認められた野外焼却でもできるだけ少量にとどめ、風向き・時間帯などに十分配慮してください。

## 市外で発生した ごみや産業廃棄物は 処分場に持ち込めません

家庭系「粗大ごみ・臨時ごみ」は収集業者への電話申込が原則ですが、これを利用できない場合、ごみを自分で焼却場(泉佐

野市田尻町清掃施設組合第二事業所)に直接持ち込んで処分することができません。

ただし、泉佐野市以外で発生したごみや、産業廃棄物は持ち込むことができません。不法投棄として廃棄物処理法違反に問われることとなりますので、ご理解ご協力をお願いします。

**処分料金** 55kg未満は500円、以後10kg増すごとに100円を加えた額

**処分方法** 環境衛生課で廃棄物搬入証明書の発行を受け、月・水・木・土曜日の午後1時~4時、1日に1度(1車)に限り搬入できます。年末年始を除き、この曜日であれば祝日も搬入可能です。最大積載量2t以上の車両で搬入する場合は、廃棄物搬入証明書発行の際に、登録番号(ナンバー)の申請が必要です。

問合せ先 環境衛生課、泉佐野市田尻町清掃施設組合(☎464・5211)

※詳しくはホームページ(<http://sanotajiri.tacococan.jp/>)をご覧ください。

## 泉佐野市に 新しい消防分署が誕生します!

消防では、年々増加の一途をたどる救急や、複雑多様化する各種災害に対応し、住民のみなさんが安心して生活していただけるよう職員一丸となり、日々全力を挙げ業務にまい進するとともに、消防署所の適正配置を進めています。

このなかに、平成15年に山手地区の救急体制強化のため、日根野東上地区に開所した日根野出張所を新たに日根野分署として野口地区へ移転する計画があり、救急車に加え、消防車を配置することにより、消火体制の充実を図るだけでなく、その他の災害にも幅広く対応可能となるもので、現在工事を進めています。

現在の日根野出張所は、平成30年3月末頃に閉所となりますが、火災・救急、その他災害の場合119番通報をしていただければ、これまでどおり一番近くにいる消防車両が即座に駆けつける体制を整えていますので、ご安心ください。

なお、日根野分署の開署につきましては、決定次第お知らせさせていただきます。

問合せ先 泉州南広域消防本部 総務課(☎469-0119)  
※音声ガイダンスの後、「2」を押してください。

**高齢者自転車安全講習会**

たくさんの方に受けていただきたいので、一度受講した人は、応募できません。

**日時** 3月28日(水)

午後3時～4時

**場所** レイクアルスタープラザ・カワサキ生涯学習センター

多目的室

**対象** 65歳以上の市内在住者

**定員** 100人(先着順)

**申込・問合先** 3月7日(水)～9日(金)に電話で道路公園課へ

※受講無料。本人以外の代理申請は2人以内

講習会の参加者には、自転車用ヘルメットと反射材付マフラータオルを進呈します。ヘルメットのサイズはM(56～59cm)またはL(59～62cm)です。



**春の全国交通安全運動 交通安全運転者講習会**

「春の全国交通安全運動」を前に次のとおり安全運転者講習会を行います。みなさん参加しましょう。

日時		場所
3月9日(金)	午後7時～8時	田尻町立公民館
12日(月)	午後7時～8時	熊取町立町民会館
13日(火)	午後7時～8時	레이크アルスタープラザ・カワサキ生涯学習センター
14日(水)	午後7時～8時	熊取町立町民会館
15日(木)	午後7時～8時	레이크アルスタープラザ・カワサキ生涯学習センター
22日(木)	午後7時～8時	
23日(金)	午後1時30分～2時30分	

**問合先** 道路公園課 ※申込不要、受講無料

**3月は自殺対策強化月間**

**問合先** 健康推進課

自殺で亡くなる人は、全国で年間約22,000人、府内でも約1,250人です。自殺は様々な要因が複雑に関係して、「その多くが追い込まれた末の死」であり、「その多くが防ぐことができる社会的な問題」と言われています。

悩みを抱えている人は、一人で悩まずに、専門の機関に相談してください。また、身近な人の悩みに気づいたら、温かく寄り添いながら、悩みに耳を傾け、専門家への相談をすすめ、じっくり見守ってあげましょう。

●**こころの健康相談統一ダイヤル** (☎0570-064-556) ※一部のIP電話などからは接続できません。

**日時** 3月1日(木) 午前9時30分～3月31日(土) 午後5時 (24時間)

●**こころの電話相談** (☎06-6607-8814)

**日時** 毎週月・火・木・金曜日(祝日を除く) 午前9時30分～午後5時

●**若者専用電話相談(わかぼちダイヤル)** (☎06-6607-8814)

**日時** 毎週水曜日(祝日を除く) 午前9時30分～午後5時

●**泉佐野保健所の精神保健福祉相談** (☎462-7703)

**日時** 毎週月～金曜日(祝日を除く) 午前9時～午後5時45分

●**関西いのちの電話** (24時間受付 ☎06-6309-1121)

●**大阪自殺防止センター** (☎06-6260-4343) **日時** 毎週金曜日 午後1時～日曜日 午後10時

●**こころの救急箱** (☎06-6942-9090) **日時** 毎週月曜日 午後8時～火曜日 午前5時

●**自殺予防いのちの電話** (☎0120-783-556) **日時** 毎月10日 午前8時～翌日午前8時 (24時間)

●**大阪府妊産婦こころの相談センター** (☎0725-57-5225)

**日時** 毎週月～金曜日(祝日を除く) 午前10時～午後4時

●**自死遺族相談(予約制)** ※予約の際には、「自死遺族相談」とお伝えください。

大切な人を自死(自殺)で亡くされた人のために、来所相談を実施しています。大阪府こころの健康総合センターの専門相談員が、相談に応じます。

**予約・問合先** 大阪府こころの健康総合センター (☎06-6691-2818)

**日時** 毎週月～金曜日(祝日を除く) 午前9時～午後5時45分



**不眠が続くことはないですか？**

- 疲れているのに眠れない日が2週間以上続いている
- 食欲がなく体重が減っている
- だるくて意欲がわかない
- 原因不明の体調不良が続く

これは「うつ病」の症状かもしれません。睡眠と食欲という生きていく基本がそこなわれると、体調がどんどん悪くなり、気力ががんばりで克服するのは困難です。

専門の相談機関や医療機関に相談してください。

※QRコード対応のカメラ付き携帯電話から様々な相談機関の情報にアクセスできます。右のQRコードを利用してください。



▲QRコード

**狂犬病予防注射と飼い犬登録**

問合先 健康推進課

すべての飼い犬に「年1回の狂犬病予防注射」が法律で義務付けられています。必ず実施してください。

本市に飼い犬登録をしている飼い主には通知書（狂犬病予防注射済票交付手数料領収書）を3月中旬に送付します。まだ登録をしていない人は直接会場にお越しください。 ※申込不要

**【狂犬病予防注射】**

**対象** 生後91日以上の子犬

**費用** 3,250円（注射済票交付手数料含む）

※なるべくお釣りが出ないようにしてください。

◇集合注射時のお願い

- 通知書を必ず持参してください。
- 犬の首輪はしっかりと締め、犬を十分おさえられる人が連れてきてください。
- 車でのご来場はご遠慮ください。（会場によっては駐車スペースのないところがあります。）

◇集合注射終了日翌日（4月11日）以降に直接動物病院など獣医師のところで注射を受ける人で、泉佐野市と「犬鑑札及び狂犬病予防注射済票交付事務委託契約」を締結している動物病院以外で注射を受ける場合は、動物病院等獣医師発行の「狂犬病予防注射済証」および通知書（狂犬病予防注射済票交付手数料領収書）を健康推進課へ持参し、「狂犬病予防注射済票」の交付（550円）を必ず受けてください。

**【飼い犬登録】**

**対象** 登録の済んでいない飼い犬

**費用** 3,000円

◇こんなときは問い合わせてください

- 登録しているかどうかわからない
- 登録しているのに通知書が届かない
- 登録内容（住所など）に変更がある
- すでに犬が死亡している



**■狂犬病予防接種**

	日時	場所
4月 4日(水)	9:30~9:45	大木小学校
	10:00~10:15	土丸町会館
	10:25~11:00	東上第1児童公園(東上町内会館横)
	11:20~11:45	府営長滝住宅幼児遊園(4号棟付近)
	13:20~13:35	安松町内会館
	13:45~14:30	長滝第二町内会館(長滝交番横)
	14:40~15:25	上之郷小学校正門
5日(木)	9:30~10:10	府営羽倉崎住宅中央集会所
	10:20~11:00	羽倉崎第4児童公園(サニータウン二番街前)
	11:10~11:45	佐野中学校正門
	13:10~13:50	高松公園
	14:05~14:30	春日児童公園(春日神社横)
	14:40~15:10	上町長生会館
6日(金)	9:30~10:10	野々地蔵町内会館(野々地蔵老人クラブ常設集会所)
	10:30~11:40	日根野小学校裏門
	13:20~14:00	笠松北公園
	14:20~15:30	中央小学校正門
8日(日)	13:30~15:00	市役所
9日(月)	9:20~9:30	樫井東町会館
	9:40~9:55	樫井第3児童公園(南部市民交流センター本館海側)
	10:05~10:30	南中岡本町会館
	10:50~11:35	葵中央公園
	13:30~14:00	大阪泉州農協 泉佐野北支店
	14:10~14:45	湊町会館
10日(火)	15:00~15:30	佐野公民館(第2駐車場内)
	9:20~9:50	興人第2公園浜側
	10:05~10:35	西佐野台中央公園(西佐野台町会館横)
	10:45~11:00	北部市民交流センター本館
	11:15~11:45	中庄町内会館
	13:20~14:00	鶴原町会館
	14:15~14:30	貝田町会館
	14:45~15:25	新家町会館

**ご協力ありがとうございました**

平成29年度

**赤い羽根共同募金**

総額 2,700,014円

募金は、大阪府共同募金会配分委員会の審査のもと地域の福祉活動のために活用されます。

**問合先**

泉佐野地区共同募金会  
(泉佐野市社会福祉協議会内 ☎464-2259)

平成29年度

**日赤泉佐野市地区活動資金(募金)**

総額 2,581,649円

(平成29年12月31日現在)

多くのみなさんのご理解ご協力により寄せられた募金は全額、日本赤十字社大阪府支部に送金しました。

募金は、国内外の災害救援活動をはじめ、さまざまな赤十字活動(泉佐野市地区では救急法講習など)に活用されます。

**問合先** 日赤泉佐野市地区事務局(障害福祉総務課内)

**歳末たすけあい運動**

総額 1,170,343円

募金は、福祉推進のために使わせていただきました。

**おもな福祉推進事業**

- 市内在住の障害のある児童などを対象としたクリスマス会
- ひとり暮らし高齢者の交流会や年賀状
- 子育てサロン立ち上げ補助
- ふれあい大運動会など

**問合先** 泉佐野市社会福祉協議会  
(☎464-2259)

ご存知ですか?  
国民年金第1号被保険者の  
独自給付

【寡婦年金】

第1号被保険者として保険料を納めた期間と保険料を免除された期間を合算して10年以上ある夫が、障害基礎年金または老齢基礎年金のいずれの年金も受けて亡くなった場合、婚姻期間（内縁関係を含む）が10年以上ある妻は、夫が受けられるはずであった老齢基礎年金額の4分の3を60歳以上65歳未満の間、受けとることができます。



【死亡一時金】

第1号被保険者として保険料を3年以上（\*）納めた人が障害基礎年金も老齢基礎年金も受けて亡くなった場合で、その人によって生計を同じくしていた遺族（配偶者、子など）が遺族基礎年金を受けられないときは、12〜32万円の死亡一時金が支給されます。

※死亡一時金を受ける権利の時

効は、死亡日の翌日から2年で  
す。

（\*）一部免除で納付した期間は次のように換算されます。

- 4分の1免除の月  
... 4分の3カ月として
- 半額免除の月  
... 2分の1カ月として
- 4分の3免除の月  
... 4分の1カ月として

◆遺族が寡婦年金と死亡一時金のどちらの支給対象にもなる場合は、選択により、どちらか一方が支給されます。  
申請・問合せ 国保年金課

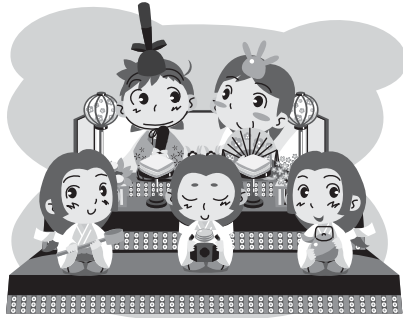

各種相談の案内

気軽に相談してください。なお、祝・休日にあたる場合は変更する場合があります。

◎法律相談【予約制】

月曜日（第2月曜日除く）、第2水曜日  
13:00~16:35

市役所1階相談室（問合せ：人権推進課）

◎労働相談【予約制】

第2木曜日 13:00~15:00

市役所1階相談室（問合せ：人権推進課）

◎行政相談

第3月曜日 13:30~16:00（受付は15:30まで）

市役所会議室（問合せ：人権推進課）

◎人権擁護委員による人権相談

第3月曜日 13:30~16:00（受付は15:30まで）

市役所会議室ほか（問合せ：人権推進課）

◎総合生活相談（人権侵害・就労支援・進路

選択支援・生活相談）

●月~金曜日 9:30~16:30

人権推進課

南部市民交流センター本館（☎466-6464）

北部市民交流センター本館（☎464-5726）

まちの活性課（就労支援のみ ☎469-3131）

公益社団法人 泉佐野市人権協会

（☎458-7444）

●第3土曜日 10:00~12:00【予約制】

申込・問合せ その週の月曜日までに人権推進課へ

◎女性のための電話相談（☎469-7402）

第1~4水曜日 10:00~12:00、13:00~15:00

問合せ いずみさの女性センター

（☎469-7125）

◎女性の悩みの相談（面接）【予約制】

相談日・時間は予約時に問い合わせてください。夜間相談あり

問合せ いずみさの女性センター

（☎469-7125）

◎消費生活相談

月~金曜日 9:00~16:30

消費生活センター（☎469-2240）

◎司法書士総合相談【予約制】

水曜日 13:30~16:30 消費生活センター

申込 大阪司法書士会（☎06-6943-6099）

受付 月~金曜日 10:00~16:00

◎行政書士相談【予約制】

第4金曜日 13:00~16:00 市役所1階相談室

申込 大阪府行政書士会泉州支部

（☎483-7373）

◎税務相談

第3水曜日（2・3月除く）13:00~16:00

市役所1階相談室（問合せ：税務課）

◎国保夜間納付相談

第3木曜日 17:30~20:00 国保年金課

◎後期高齢者医療保険料納付相談

第3木曜日 17:30~20:00 国保年金課

◎家庭児童相談（☎463-1937）

月~金曜日 9:00~17:00

◎子どもフリーダイヤル（☎0120-510-783）

月~金曜日 9:00~17:00

◎育児相談

●月~金曜日 9:00~16:00

泉佐野すえひろ保育園（☎466-5826）

●月~金曜日 10:00~16:00

地域子育て支援センター（☎469-3700）

◎子育て電話相談

鶴原保育園（☎463-0065）

月~金曜日 10:00~16:00

◎母子・父子・寡婦家庭の相談

月~水・金曜日 9:00~17:00 子育て支援課

◎教育相談

●さわやかルーム（☎463-5933）

月~金曜日 9:00~15:30

●シャイン（☎464-8750）

月~金曜日 10:15~15:30

◎身障者相談

第2・4金曜日 13:00~16:00

社会福祉センター2階（問合せ：障害福祉総務課）

◎知的障害児（者）よろず相談

第4金曜日 10:00~12:00

社会福祉センター2階（問合せ：障害福祉総務課）

◎心配ごと相談

月曜日 13:00~16:00

社会福祉センター2階

（問合せ：社会福祉協議会 ☎464-2259）

◎高齢者相談

月~金曜日 8:45~17:15

社会福祉センター2階（問合せ：地域包括支

援センター ☎464-2977 Fax462-5400）

◎障害者相談

月~金曜日 8:45~17:15

社会福祉センター2階

（問合せ：基幹相談支援センター あいと ☎464-

3830 Fax462-5400）

◎高齢者・障害者の権利擁護に関する相談

月~金曜日 8:45~17:15

社会福祉センター2階

（問合せ：泉佐野市権利擁護支援センター【社

会福祉協議会内】 ☎464-2259 Fax462-5400）

◎赤ちゃん相談【予約制】

第3水曜日

奇数月 9:30~12:00

偶数月 13:30~16:00

健診センター（問合せ：健康推進課）

◎健康相談・栄養相談【予約制】

第3火曜日 9:30~12:00

健診センター（問合せ：健康推進課）

◎肝炎ウイルス検査【予約制】

第1水曜日（祝日除く）9:30~10:00

泉佐野保健所（☎462-7703）

◎HIV即日検査（希望者には梅毒即日検査

も実施・匿名可）

第1・3月曜日（祝日除く）13:00~14:00

泉佐野保健所（☎462-7703）

◎風しん抗体検査【予約制】

第1・3月曜日（祝日除く）10:00~11:00

泉佐野保健所（☎462-7703）

◎こころの健康相談（アルコール依存症・

認知症含む）【予約制】

月~金曜日（祝日除く）9:00~17:45

泉佐野保健所（☎462-4600）

◎医療に関する相談

月~金曜日（祝日除く）9:00~16:00

泉佐野保健所（☎462-7701）