

IZUMISANO 広報いずみさの

令和6（2024）年4月1日発行

4

No. 832



**新体操日本代表
フェアリージャパンPOLA
J:COM末広体育館で
強化合宿**

泉佐野市制75周年記念事業

フェアアリージャパンPOLA強化合宿



J・COM末広体育館において、新体操日本代表「フェアアリージャパンPOLA」の強化合宿が2月19日(月)～24日(土)に行われ、23日(祝)には公開練習と模範演技会が、24日(土)には公開練習が開催され、とてもハードな練習と、本番さながらの華麗で力強い演技が披露されました。

23日(祝)の午前中には、近畿のジュニア選手に対しての指導会も開催され、午後からの公開練習には、指導を受けたジュニア選手も真剣なまなざしでトップ選手の練習を見学していました。

パリ五輪出場権獲得の最終予選となる、今年5月開催予定のアジア選手権に臨むフェアアリージャパンPOLAのみなさんを、泉佐野市は応援してまいります。

問合せ スポーツ推進課

(☎)462・2000(☎)



公開練習



模範演技会



いずみさの新体操クラブとの交流会

2月23日祝の模範演技会終了後、いずみさの新体操クラブの子どもたちとの交流会が行われました。交流会では、サインをしてもらったり、ハグをしてもらったりして、とても喜んでいました。また、子どもたちから代表選手のみなさんにエールを贈る場面もありました。

この子どもたちの中から、未来の代表選手が生まれるかも!?



「泉佐野市子ども基本条例」を施行しました

問合せ 子育て支援課

この条例は、こどもの権利の尊重と、権利の侵害が重要な問題として捉えられる中、「こども基本法」の理念に即し、こどもの権利が尊重され、家庭や学校などの学びの場、地域社会で自分らしく安心して暮らすことができるよう、こどもに関わる大人の認識と役割を示すとともに「こどもの権利が最大限尊重され、地域の支え合いのなかで豊かに成長できる、子育てのまち いずみさの」の実現を目指し、令和6年1月1日に施行されました。

本市では、条例の目的を達成するため必要な計画策定や進捗管理を実施し、子育て施策に取り組みます。詳しくは市ホームページをご覧ください。



◀ホームページ



町会・自治会に加入しましょう

問合せ 自治振興課

現在、泉佐野市町会連合会には、83の町会・自治会が加盟しており、それぞれの地域の実情に沿った活動をしています。町会・自治会は、地域に住む人々が主体となって、明るく住み良い豊かなまちづくりを目指して自主的に組織された一番身近な団体です。東日本大震災以降、町会・自治会を中心とした地域のつながり、人々の絆が私たちの安全・安心を支えているということが、あらためて認識されています。

町会・自治会では情報の伝達（広報配布・回覧版・掲示板など）や親睦行事だけではなく、自主防災活動や防犯灯設置、交通安全、福祉活動、環境美化活動など、地域全体の住民の暮らしのための活動を行っています。住み良いまちづくりのため、町会・自治会活動へ積極的に参加してください。

加入を希望する場合は、ご近所の人にお尋ねのうえ、会長または役員の人に申し込んでください。連絡先がわからない場合は、自治振興課まで問い合わせてください。

【町会・自治会に加入している世帯に活動促進袋を配布しています】

泉佐野市町会連合会では、町会・自治会加入促進策として、加入世帯に対し、家庭系可燃ごみ袋である活動促進袋を無償配布しています。活動促進袋の製造や配送にかかる費用は全額市からの補助金でまかなわれています。ごみの減量化にご協力をお願いしていることから、単身世帯には10ℓ袋を、複数人世帯には世帯人数にかかわらず30ℓ袋を、月に8枚配布しています。所定のごみ置場に適正に出せば市指定袋と同様に収集されます。（事業所ごみには使用できません。）

▲活動促進袋（30ℓ）

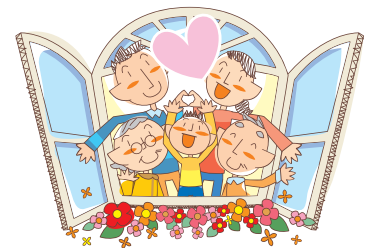

町会・自治会に新規加入した世帯に「さのぼ」ポイントを付与しています！

泉佐野市町会連合会を構成する町会・自治会に新規加入した世帯を対象に、加入年度内に申請をした世帯に、「さのぼ」5,000ポイント（5,000円相当）を付与します。

世帯のいずれかの人が取得した「さのぼカード」に加算します。加入した町会・自治会が発行する「泉佐野市地域ポイント付与申請書」が必要です。「さのぼカード」と申請書を持って、平日 午前8時45分～午後5時15分に自治振興課へ

※同じ町会・自治会の区域での居住を続けながら一時退会し、その後再加入した場合はポイント付与の対象とはなりません。



▲さのぼカード

泉佐野市関連の書籍紹介

問合先

レイクアルスタープラザ・カワサキ
中央図書館 (0469-7130)

日本の小説・エッセイ
本市と関連のある書籍を紹介するこのコーナーでは、本市と関連のある内容の作品や、本市出身の著者の作品などを、今月からシリーズで掲載します。

今月の泉佐野市関連の書籍

泉佐野市税務課長
975日の闘い
ミッションインポッシブル
- 関空連絡橋に課税せよ！

発行日
令和3（2021）年6月15日
発行社 文芸社



関西国際空港連絡橋の国有化という突然の暴挙により、年間ウン億円という固定資産税を失い一大危機を迎えた泉佐野市は、連絡橋に〈利用税〉を課するという苦肉の策を打ち出す。「そんなの無理やる！」と嗟われた前代未聞の難題に立ち向かった市の税務課長は、果たしてこのミッションをコンプリートできたのか？ 市の存亡を賭け国家権力と闘った、ある地方公務員のドキュメント。

※市立図書館でも貸出可能



【著者】
竹森 知（たけもり とも）さん
1958年石川県生まれ。
大阪市立大学卒業後、泉佐野市役所に勤務し、2019年定年退職。

Q: この本を執筆することになったいきさつを教えてください。

A: 最初のきっかけは、千代松市長に「本を書いてみたら」と言われたことです。当初は、自分では本を執筆するのは無理だと思いましたが、できるはずがないと言われた連絡橋の課税が奇跡的に実現したというこの騒動を記録しておかないと、奇跡が起こったことが誰にも知られず、風化されてしまうと感じ、間近で見ていたその闘いの現場の臨場感を文章で表現して残したいと思うようになり、執筆に取りかかりました。

Q: 書き終え、出版されたときはどう思われましたか？

A: 自分では、書こうと思った以上のものが出来たと思えました。出版後に、会計・税務系の資格受験者がよく見られるサイトにおいても紹介されました。泉佐野市以外でも評価をいただいて、非常に達成感を感じています。

Q: この騒動から約10年が経過し、その頃の泉佐野市の状況を知るうえでも貴重な記録だと思いますが。

A: この10年で泉佐野市はふるさと納税を集めて大きく変化し発展しましたが、その直前の財政が厳しい時期は、大変な状況でありました。泉佐野市の70年間の歴史の中で、その最も大変な時期の記録を残すことができたと感じています。「報告書」ではなく「物語」として、楽しく読めるものを書いたつもりですので、会計税務関係以外の方も、臨場感をもって読むことができると思います。ぜひ多くの方に読んでいただきたいです。

広報いずみさの

令和6年4月号 もくじ

フェアリージャパンPOLA強化合宿	2・3
「泉佐野市こども基本条例」を施行 ほか	4
泉佐野市関連の書籍紹介	5
もくじ	6
4月のTOPICS ほか	7~11
特産品相互取扱協定自治体紹介 ほか	12
税	13
介護保険、国保年金 ほか	14・15
けんこう・ふくし	16・17
人権の広場、国際交流員通信	18
子育て情報	19
いずみさの教育NOW	20
スポーツ	21
いずみさの昔と今	22
相談	23
市立図書館	24
イベント・インフォメーション	25~34
採用・募集	35
くらしの情報掲示板	36・37
いずみさのフォトニュース	38・39

今月の表紙

フェアリージャパンPOLAが市内で強化合宿

2月19日(月)~24日(土)、J:COM末広体育館において新体操日本代表「フェアリージャパンPOLA」の強化合宿が行われました。公開練習と模範演技会も開催され、とてもハードな練習と、本番さながらの華麗で力強い演技が披露されました。

イベント開催時における対応

マスクの着用は個人の判断に委ねられるものですが、主催者が感染対策上または事業上の理由などにより、参加者にマスクの着用を求めることがありますので、ご協力ください。

基本的感染対策の継続にご協力を

マスク着用の考え方の見直し後であっても、引き続き、「三つの密」の回避、「人と人との距離の確保」「手洗い等の手指衛生」「換気」などの励行をお願いします。(掲載の情報は3月14日現在です。)

行政情報番組 さのテレ!



J:COMチャンネル(11ch)で月曜日 正午~、木曜日 午後8時~、土曜日 正午~の週3回(月2回更新)、30分の行政情報番組を放送しています。

【4月の主な放送内容(予定)】

- 前半: IZUMISANOカレーサミット2024 ほか
- 後半: 泉の森 さくら フェスタ 2024 ほか

泉佐野市の人のうごき

2月末日現在(前月比)

- 市内人口 99,008人(+32人)
- 男 47,475人(+19人)
- 女 51,533人(+13人)
- 世帯数 49,638世帯(+102世帯)

市制施行:昭和23年4月1日

市域面積:56.51km²

- 掲載記事における申込などによって市が収集した個人情報、その目的以外には使用しません。
- 広報いずみさのの広告掲載料は、広報および公聴業務の円滑な運営と充実を図るために、基金として積み立てています。

折り畳み式ネットボックス購入費補助金交付制度・貸出

問合せ先 環境衛生課

【購入費用の一部を助成】

4月1日から、カラスなどの鳥獣によるごみの飛散防止対策として、折り畳み式ネットボックスを購入する団体(おおむね10世帯)に対し、購入費用の一部を助成します。

補助対象製品 形状は中身が確認できるメッシュタイプ、ネットタイプなどの折りたたみ型で、開口部付きで開放部のない(底面を除く)耐久性のあるもので、用具を使用することなく前後・左右などに折り畳むことが出来るもの。

助成額 購入金額の2分の1に相当する額で上限5万円(千円未満の端数切捨て)

※申請にあたり、事前協議、補助要件がありますので、必ず事前に問い合わせてください。

【貸出】

折り畳み式ネットボックス購入費補助金交付制度の開始に伴い、購入前に試行的に実証実験を希望する団体(おおむね10世帯)に対して、市で所有する折り畳み式ネットボックスの貸出を行っています。

貸出期間 約4~6週間

費用 無料

※申請にあたり、事前協議や設置要件がありますので、詳しくは問い合わせてください。



4月のTOPICS

4月6日～15日

春の全国交通安全運動

交通事故は、いつ、どこで起こるかわかりません。これを機に、常日頃からルールを守りマナーの実践を習慣づけ、加害者・被害者にならないよう十分に交通安全を心がけましょう。

今回の重点は次の4項目です。

「子どもが安全に通行できる道路交通環境の確保と安全な横断方法の実践」

道路を横断するときは、横断歩道を渡りましょう。交差点では、青信号でも必ず左右の安全確認をしましょう。また、道路で遊んだり、飛び出しや無理な横断、信号無視はやめましょう。外出するときは、明るい目立つ色の服装を心がけ、夕暮れ時や夜間は反射材を活用しましょう。スマートフォン等の操作など注意力が散漫になる「ながら行為」はやめましょう。運転者は、こどもや高齢者の行動特性を理解し、特に通学路や生活道路では、速度を落とすなど安

全運転を心がけましょう。



「歩行者優先意識の徹底と「思いやり・ゆずり合い」運転の励行」

運転者は、横断歩道などでは減速し、また、危険が発生した場合でも、安全に停止できるような速度と車間距離をとって運転しましょう。運転中の通話や画面注視などスマートフォン等を操作しながらの「ながら運転」は絶対にやめましょう。「飲んだら乗るな、乗るなら飲むな」を遵守しましょう。時間に余裕を持って運転し、「思いやり・ゆずり合い」の気持ちを持ちましょう。飲酒運転、妨害運転は犯罪です。絶対にしない・させないようにしましょう。全ての座席の同乗者に、シートベルトを着用させましょう。チャイルドシートを適切に取り付け、肩ベルトをしっかり締めるなど正しく使用しましょう。「一輪車運転者は、車間距離を十分に取って安全な速度で走行し、車列の横をすり抜けたり、無理な追い越しや急な進路変更はやめましょう。ヘルメットは必ずかぶり、交通事故に備えて、重傷化防止を目的とした胸部プロテクターなどを正しく着用しましょう。」

「自転車・電動キックボード等利用時のヘルメット着用と交通ルールの遵守」

大人もこどももヘルメットを着用し、万一の事故に備えましょう。車道通行の原則、車道は左側走行、歩道は歩行者優先などの通行方法、信号や一時停止等の交通ルールを守り、安全な通行を心掛けましょう。運転中のイヤホン・スマートフォンなどの使用、二人乗り、傘差し等の危険な運転はやめましょう。未就学児を自転車に載せるときは、シートベルトを着用しましょう。未就学児2人を自転車に乗せるときは、後部座席、前部座席の順に乗せ、降ろすときには、前部座席、後部座席の順に降ろしましょう。万一の自転車事故に備え、自転車損害賠償責任保険などに加入しましょう。自転車も特定小型原動機付自転車(いわゆる「電動キックボード等」のうち、車体の大きさや構造の基準を満たすものをいう。)も「くるま」の仲間です。交通ルールを守りましょう。

「高齢者の交通事故防止」

高齢運転者は、参加・体験・実践型の交通安全教育や運転適

性診断を積極的に受け、自らの運転適応能力や身体機能の変化の確な認識に基づき、ゆとりのある運転行動を心がけましょう。身体機能の低下などにより安全な運転に不安がある人や、運転する機会が少ない高齢運転者は、運転免許証の自主返納を考えましょう。

問合先 道路公園課



合併処理浄化槽設置事業 補助金交付制度

補助対象区域内のくみ取り便槽および単独処理浄化槽から合併処理浄化槽に転換する設置者に対して、設置費用の一部を助成します。なお、新築などの合併処理浄化槽設置は除きます。申請にあたり事前審査など、補助要件がありますので、詳しくはホームページをご覧ください。

問合先 環境衛生課

かんくうNEWS

問合先 関西国際空港案内 (☎455-2500)
ホームページ <https://www.kansai-airport.or.jp/>

関西国際空港 環境にやさしい空港

関西エアポートグループは、地球規模の環境問題に対して「脱炭素」「循環経済」「環境共生」を3つの軸として、様々な角度から環境負荷低減に向けた取組を進めています。そのうちの1つとして、関西国際空港島護岸において良好な藻場の育成と維持・拡大に積極的に取り組んでおり、定期的なモニタリングをはじめとする各種調査も行っています。最新の調査では、空港島護岸周辺の藻場面積は大阪湾の藻場面積の約2割に相当することが確認され、魚など多種多様な生き物の住処になっています。さらに、昨年10月には生物多様性が図られている区域として環境省が展開する「自然共生サイト」にも認定されました！今後もグループ一丸となって環境活動を推進するなど、公共インフラである空港の運営を通して持続可能な社会の実現に貢献してまいります。



©Kansai Airports SORAYAN



食中毒を防ごう！

お弁当作りの三原則

お弁当は作ってすぐに食べないため、暖かくなるにつれて食中毒発生の危険性が高くなります。

- お弁当作りの際は、「菌をつけない・ふやさない・やつつける」の三原則を守りましょう。
- ①菌をつけない
 - 調理前や盛付前は石けんでよく手を洗う
 - おかずを詰める箸、弁当箱は清潔なものを使用する
 - おにぎりはラップ越しに握り、手が食品に直接触れないようにする
 - 調理中にスマホを触らない
 - ②菌をふやさない
 - ごはんやおかずは十分冷ましてから弁当箱に詰める
 - おかずは汁気をよく切り、使い捨てカップに詰める
 - 保冷バッグで冷やして持ち運び、早めに食べきる
 - ③菌をやっつける
 - おかずは中心部までしっかりと加熱する

問合せ 泉佐野保健所 衛生課

(☎4644・9688)

紙類、古着、

水銀を用いた製品の

ごみの出し方

紙類は品目ごとに分け、ビニールやガムテープなどの異物は取り除いて、ひもで十字にしばって出してください。(新聞は、販売店からもらう排出用のビニール袋などが使用できます。) 段ボール、紙袋などを排出用の容器として使用したものの、異なる品目を一緒にしたもの、紙類以外の粗大ごみなどを混入したものは回収できません。

悪い例



古着は、市販の無色透明な袋(45ℓ程度まで)に入れて出してください。

また、家庭で不用になった体温計、血圧計、ボタン電池など、水銀を用いた製品の処分については、直接問い合わせてください。

問合せ 環境衛生課

宅配便を活用したパソコン・小型家電の回収

問合せ 環境衛生課

本市と小型家電リサイクル法の認定事業者「リネットジャパンリサイクル㈱」は、使用済小型家電の回収について協定を結び、連携・協力してパソコン・小型家電のリサイクルに取り組んでいます。パソコンの回収は無料(1箱分)で利用できます。データの消去方法がわからないなど、パソコンの廃棄にお困りの人は、利用してください。

インターネットで申し込むだけで、宅配事業者が希望日時に自宅まで回収に伺います。

回収品目

- パソコンおよび小型家電400品目以上
- ※テレビなど家電リサイクル法対象品や石油・ガスを利用する製品は対象外。詳しくはリネットジャパンリサイクルホームページをご覧ください。
- 箱のサイズは3辺の合計が140cm以内の段ボールで、重さ20kg以内
- ※箱はご自身で用意してください。箱に入れば何点入れても回収可能



パソコン・スマホから申込

箱に詰めるだけ

年中無休・最短翌日自宅から回収

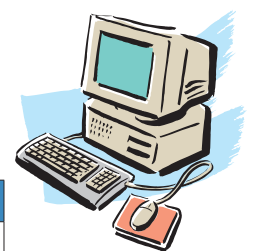

料金

	1箱目	2箱目以降	備考
パソコン本体のみ	市民は無料	1,760円(税込)	各種オプションサービスを利用の際は、追加料金が必要です。
パソコン本体と小型家電	市民は無料	1,760円(税込)	

※回収料金は、申込時にクレジットカードまたは銀行ネット決済を選択いただくか、回収時に現金での支払になります。なお、回収時の支払の場合、別途、回収1回あたり箱数に関係なく218円(税込)が必要です。

申込

- リネットジャパンリサイクルのホームページ (<https://www.renet.jp/>) から申し込んでください。インターネットより「リネットジャパン」で検索してください。
- 電話での申込または環境衛生課に設置の専用FAX用紙での申込ができます。(環境衛生課ホームページからダウンロードもできます。)

※事業者は利用できません。小型家電の宅配便回収は、リネットジャパンリサイクルが取り組む独自のサービスです。利用料金や利用方法が変更となる場合がありますので、詳しくはリネットジャパンリサイクルのホームページで確認してください。

令和6年度就学援助制度

小・中学校での学習に必要な費用の保護者負担を軽減するため、その一部を援助します。

期日を過ぎると、援助の対象は申請した月からとなります。入学前に新入学準備金の申請をした人も、令和6年度の就学援助の申請が必要です。

対象 市内小・中学校に就学する児童・生徒の保護者で、経済的に困窮し、経済状態が生活保護基準に準ずる程度と認められる世帯

申請・問合先 4月に学校で配布する申請用紙に記入し、5月31日(金)(郵送の場合は5月31日の消印有効)までに直接または郵送で〒598-8550 泉佐野市役所学校教育課へ

※毎年申請が必要です。詳しくは問い合わせしてください。

三世帯同居等支援事業の要件を変更しました

子どもを安心して産み育てられ、高齢者などが健康で幸せに暮らせる住環境を創るために、高齢者世帯と同居または近居(直線距離でおおむね3.0km以内または同一中学校区内)した

子ども・孫世帯に対して、転入転居費用の一部(限度額10万円)を助成しています。4月1日より、二世帯同居等や高齢者世帯の市内転居なども対象になりました。

※転入転居日から6カ月以内の申請が対象

【転入転居費用とは】

●持家の場合：住宅の新築・増築・建替に要する費用(リフォームは対象外) または住宅を購入する費用

●貸家の場合：賃貸借契約に要する費用(敷金・礼金・権利金・仲介手数料)

【高齢者世帯の要件】

●子ども・孫世帯と同居・近居を始めた時点で泉佐野市に1年以上居住している

●65歳以上の人のみの世帯(夫婦のみの場合はいずれか一方など)

【子ども・孫世帯の要件】

●申込時に18歳以下の子どもと同居している、または、夫婦ともに40歳未満である

●世帯主またはその配偶者が、高齢者世帯を構成する者の直系卑属である など

問合先 地域共生推進課

※詳しくは問い合わせください。

市公園墓地 使用者募集

【区画墓地】

使用者ごとに墓を設ける従来型の墓地です。

募集区画・永代使用料(1区画につき)

●2.25㎡：8区画・98万円

●4.00㎡：2区画・174万2千円

申込資格 泉佐野市に住所または本籍を有する世帯主で、埋蔵する親族の遺骨をお持ちで(他の墓地などからの改葬を含む)、1年以内に墓石などの設置が可能な人

※詳しくは使用申込みのしおりで確認してください。

申込期間 4月15日(月)～26日(金)

(土・日曜日除く)
抽選日・場所 5月19日(日) 午前10時～市役所5階第1会議室

※申込者が募集区画数を超えない場合でも場所の抽選を行いますので、必ず参加してください。

【合葬式墓地】

ひとつの大きなお墓に5千体までの遺骨を一緒に埋蔵する墓地で、市が管理を行います。個人で管理する必要がないことから、お墓の承継の心配がありません。

【合葬式墓地】

ひとつの大きなお墓に5千体までの遺骨を一緒に埋蔵する墓地で、市が管理を行います。個人で管理する必要がないことから、お墓の承継の心配がありません。

※詳しくは使用申込みのしおりで確認してください。

せん。満65歳以上の人については、生前予約も可能です。

使用料 1体10万円

※希望者のみ、記名板使用料1枚5万円。

泉佐野市公園墓地の区画墓地を使用している人が、区画墓地を返還して合葬式墓地を利用する場合は、1/2の金額です。

申込資格 次のいずれかに該当する人

●泉佐野市に住所または本籍を有し、埋蔵する親族の遺骨を持っている(改葬を含む)

●死亡当時、泉佐野市に住所または本籍を有していた親族の遺骨を埋蔵する(改葬を含む)

●泉佐野市に住所または本籍を有する満65歳以上で、死後に自らの遺骨を埋蔵する

●泉佐野市公園墓地(区画墓地)を使用している人が、区画墓地を返還して合葬式墓地を使用する

※詳しくは使用申込みのしおりで確認してください。

申込期間 5月20日(月)～31日(金)

(土・日曜日除く)

【合葬式墓地】

ひとつの大きなお墓に5千体までの遺骨を一緒に埋蔵する墓地で、市が管理を行います。個人で管理する必要がないことから、お墓の承継の心配がありません。

※詳しくは使用申込みのしおりで確認してください。

所定の用紙に必要な事項を記入のうえ、必要書類を添えて環境衛生課へ

※しおり・募集区画地図(区画墓地用)は環境衛生課にあります。しおりはホームページ(区画墓地)：https://www.city.izumisano.lg.jp/kakuka/seikatsu/kankyo/menu/bochi/bosyu_1.html合葬式墓地：https://www.city.izumisano.lg.jp/kakuka/seikatsu/kankyo/menu/bochi/bosyu_2.htmlからダウンロードできます。

所定の用紙に必要な事項を記入のうえ、必要書類を添えて環境衛生課へ



墓地の花ガラ置き場

檀波羅公園墓地や町会管理墓地の花ガラ置き場は、墓地の花ガラ専用です。家庭から出たごみや粗大ごみなどは回収できません。みなさんが気持ちよく墓地施設を利用できるように、ご協力をお願いします。

問合先 環境衛生課

※詳しくは使用申込みのしおりで確認してください。

令和5年の
火災・救急・救助の概況

泉州南消防組合管内（泉佐野市）における火災・救急・救助の概況は次のとおりです。

今年も火災を1件でも減らすことを目標に火災予防に取り組みますので、みなさんも火気の取扱いに注意し、放火されない街づくりにご協力をお願いします。また、いざと言う時に救急車が出動中でなかなか来ないという状況にならないためにも、救急車の適正利用にご協力をお願いします。

火災

- 火災件数：17件
- 死者：2人、負傷者：6人
- 損害額：9,436万8千円
- おもな火災原因：放火（放火の疑い含む）

救急

- 救急出動件数：7,949件
- 救急搬送人員：7,096人

救助

- 救助出動件数：105件
- 救助人員：43人

問合せ 泉州南広域消防本部
警備課 (☎462・1080 Fax 460・2119)

住宅用火災警報器設置状況等の調査にご協力を

泉州南消防組合では国からの通知に基づき、住宅用火災警報器の設置状況と作動状況の調査を実施していますので、ご協力をお願いします。

実施方法

左記の二次元コードを読み込み、アンケートに回答をお願いします。消防組合のホームページ「つけていますか？住宅用火災警報器アンケート調査実施中」からも回答できます。

※アンケートは、個人を特定するような内容ではありません。

問合せ 泉州南広域消防本部
予防課 (☎469・0886 Fax 460・2119)



▲アンケート



映像通報機能の本運用を開始します

消防指令センターでは、4月1日(月)から、「映像通報機能」の本運用を開始します。

これは通報者と消防指令センターの間でビデオ通話ができる機能です。通報者はショートメッセージで受け取った通報用URLをクリックすることでアプリなどを必要とせずブラウザの機能で消防指令センターとビデオ通話ができます。119番通報をした際に、消防の通信指令員から、救急や火災などの現場状況を映像で送っていただくようお願いする場合があります。

問合せ 泉州南広域消防本部
指令課 (☎460・0119 Fax 464・1990)

※スマートフォンの設定などによつては利用できない場合があります。映像送信にかかる通信料は、通報者の負担となりますので予めご了承ください。



勇気の一声
列車内ちかん被害相談
「いちばん良い方法を
考えましょう！」

鉄道警察隊では24時間、相談を受け付けています！

ちかんなどの被害に遭った人や目撃した人は、一人で悩まず相談してください！

問合せ 大阪府警察鉄道警察隊
(☎06・6885・1234)

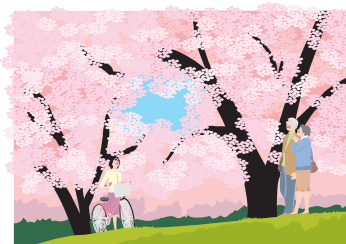

コミュニティバス田尻回りの時刻表が変わりました

4月1日(月)より、田尻回りの時刻表が変わりました。利用者みなさんには、ご不便・ご迷惑をお掛けしますが、利用の際はホームページなどにて新しい時刻表を確認のうえ、乗車をお願いします。

問合せ 道路公園課

高齢者入浴料助成事業

問合先 地域共生推進課

市では、高齢者相互の交流機会および外出機会の増加、広々とした公衆浴場での入浴機会を提供することによる健康増進と交流・ふれあいの推進、高齢者の介護予防・健康づくりを図ることを目的として、高齢者入浴料助成事業を実施しています。また、扇湯までは下記スケジュールで無料のシャトルバスも運行していますので、併せてご利用ください。さのぼカードを所持している人には、市内在住の65歳以上の高齢者を対象に、入浴時に浴場利用料相当分をポイントで付与することにより助成を行います。(対象者であることを確認するため、ポイントカード作成後2週間程度経過している必要があります。)

高齢者入浴料助成事業協力浴場一覧

名称	所在地	営業時間	休業日	料金	ポイント付与曜日、時間			ポイント利用
					火	木	土	
なごみ湯	笠松1丁目3-23 ☎462-8247	15:00~24:30 ※日曜日のみ8:00~12:00も	毎週金曜日	460円 (中学生以上)	○	付与対象外		可
羽倉崎温泉	東羽倉崎町6-10 ☎465-1203	16:00~23:00	月曜日(月2回)、 1月1日	320円 (中学生以上)	○			否
鶴原共同浴場(扇湯)	鶴原1091-1 ☎462-2611	16:30~22:00 (21:30受付終了) ※火・木・土のみ14:00から	第2・4日曜日、 1月1日	200円 (高校生以上)	○	14:00~16:00 のみポイント付与		可
樫井共同浴場(旭湯)	南中樫井550-1 ☎466-2474	16:30~22:00 (21:30受付終了) ※火・木・土のみ14:00から	第1・3・5日曜日、 1月1日	200円 (高校生以上)	○			可

シャトルバス運行ダイヤ (火・木・土曜日のみ)

※停留場所は、コミュニティバスの社会福祉センターバス停と扇湯駐車場です。



福祉センター→扇湯	
13時	55
14時	15、35
15時	10、30

扇湯→福祉センター	
14時	05、25、45
15時	20、40
16時	05

▶イラスト：黒崎 玄



【事例】
インターネット通販で靴を購入した。大きめのサイズを注文したが履いてみると窮屈だった。返品したいとメールしたところ「返品できない。利用規約にも書いてある」との返事だった。確かに利用規約には返品不可の記載があったので「それならクーリング・オフしたい」と

消費生活センターだより

見守りリー→

相談受付
午前9時~
午後4時30分

相談はお早めに
センターへ!!

南海線「泉佐野」駅前
☎469-2240

**通信販売はクーリング・オフ
できません**

困った時は、消費生活センターにご相談ください。

参考：(独)国民生活センター「見守り新鮮情報第471号」

伝えたが「通信販売にはクーリング・オフの適用はない」と回答が来た。(60歳代)

【ポイントアドバイス】

- インターネット通販やテレビショッピングなどの通信販売には、法律上のクーリング・オフ制度はありません。返品可否や条件についての特約があればそれに従うことになります。
- 特約がない場合は、商品を受け取った日を含む8日以内であれば、消費者が送料を負担し返品できます。返品が可能な場合でも、返品期限が設けられている場合があります。商品を受け取ったらずに中身を確認することが大切です。
- 通信販売で購入する際は、事前に返品ができるかどうかや返品が可能な場合の条件などをよく確認しましょう。





特産品相互取扱協定 自治体紹介 ～茨城県龍ヶ崎市～

- 面積：78.59km²
- 人口：75,509人・35,714世帯（令和6年1月1日現在）
- 市の木：松
- 市の花：ききょう
- 市の鳥：白鳥

龍ヶ崎市は、茨城県の南部、東京の北東約45kmに位置し、南部は利根川と小貝川に挟まれた沖積平野で、豊かな水田地帯が広がり、西部には白鳥が集う牛久沼があり、自然豊かな環境を保っています。

特産品は、農薬や化学肥料を一切使用しない安全安心なコシヒカリや龍ヶ崎トマト、落花生、いちごなど多数あり、皇室御用達のクリスタルガラスといった製品もあります。中でも「龍ヶ崎コロッケ」は県民に郷土への誇りと愛着を再確認してもらうために実施された「いばらきセレクション125」に選ばれており、地域団体商標として登録もされています。

また、龍ヶ崎市を代表する伝統行事「撞舞（つくまい）」は、国選択・県指定無形民俗文化財となっており、市公式マスコットキャラクター「まいりゅう」のモチーフにもなっています。

龍ヶ崎市は、令和6年3月20日に市制施行70周年を迎え、「龍ヶ崎みらい創造ビジョンfor2030」のもと市民にとって納得性が高く、住みよいく感じまちづくりを目指しています。

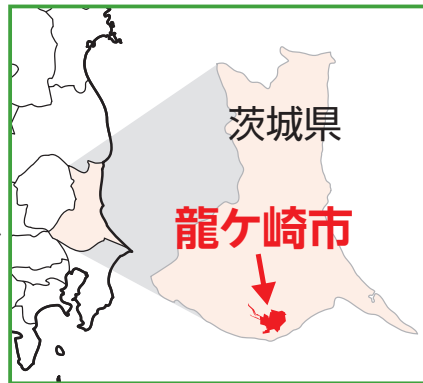

本市と特産品協定を締結している茨城県龍ヶ崎市について紹介します。

問合先 農林水産課



令和6年1月31日、龍ヶ崎市役所において萩原 勇龍ヶ崎市長（左）と特産品相互取扱協定を締結

龍ヶ崎市の特産品



市民公益活動団体紹介

市民のみなさんが積極的にボランティア活動やNPO活動に取り組むことができるよう、市に登録された市民公益活動団体の情報を掲載しています。

泉佐野地球交流協会(ICA)

NPO法人泉佐野地球交流協会は、設立33年を迎え、この地域に住んでいる外国人に、日本人のボランティアが日本語を教える日本語教室を運営しています。

また、様々なイベントを企画、運営しており、外国人との交流が盛んです。その中の一つに「話茶カフェ」があります。ゲストの外国人に、自分の国の紹介や日本との違いなどを語っていただきます。様々なイベントを通して日本人と交流したい外国人と、外国人と交流したい日本人の架け橋になれるような活動をしています。

ぜひ、私たちといろいろな国の人と交流してみませんか？お問い合わせを、お待ちしております。

申込・問合先 火・土曜日
午前10時～午後5時にNPO法人
泉佐野地球交流協会(ICA) ☎4
29・9741 Fax 429・9742
eメール: ica@ica.gr.jp >

ホームページ



※市民公益活動団体については、市のホームページ (<https://www.city.izumisano.lg.jp/>) をご覧ください。

税

固定資産税

■固定資産課税台帳（土地・家屋）の縦覧・閲覧制度

昨年中に土地や家屋に異動（売買・贈与・相続・分筆・地目変更・家屋の取り壊しなど）があった人は、縦覧・閲覧制度を利用し確認してください。

※詳しくは広報3月号をご覧ください。

■不服審査申出

令和6年度は地方税法に定められた基準年度にあたるため、固定資産課税台帳に登録された価格（評価額）に不服がある場合は、固定資産評価審査委員会に審査の申出ができます。

受付期間 公示日（4月1日（月）予定）以降に納税通知書を受け取った日から3カ月以内
申出先 固定資産評価審査委員会

（総合行政委員会内）

■低所得者世帯にかかる固定資産税の減免制度 ※要申請

固定資産税・都市計画税につ

いて、低所得などの理由で納税が困難な世帯に対して土地・家屋の税額を2分の1に減免します。

対象 次の①～④の要件をすべて満たす人

①所有者要件

●納税者が次のA～Cのうち、いずれかに該当すること

②A昭和34年1月1日以前に生まれた人

③B個人市民税・府民税において、特別障害者控除を適用できる人

④C令和5年度個人市民税・府民税において、ひとり親または寡婦控除の適用がある人

⑤所得要件

本人および生計を一にする人全員の所得が、市民税均等割非課税限度額以下の所得であること

⑥③所有資産要件

●令和6年1月1日現在において、所有する固定資産が自己居住用（住民登録などをしていること）の家屋およびその敷地のみであること

●当該家屋の現況延べ床面積が120㎡以下であること

④年税額要件

●土地・家屋の固定資産税（都市計画税を含む）の年税額が10万円以下であること

必要な物 マイナンバーカード、固定資産税納税通知書（4月末日以降発送予定）

申請・問合先 4月1日（月）から納期限（令和6年度1期分）から申請の場合は5月31日（金）までに税務課へ

※納税が困難な世帯の負担軽減という趣旨から、すでに納付済の税額については減免を受けることができません。

法人市民税に係る開設届を

法人市民税に係る開設届を

法人市民税とは、市内に事務所、事業所、寮などがある法人、人格のない社団（収益事業を行うものに限る）などが納める税金です。市内に新しく会社を設立したとき、事務所などを開設したときは届出が必要です。（税務署および府税事務所への提出とは別に届出が必要）

法人市民税には、国税の法人税額を課税標準として算出する法人税割額と、資本金等の額と市内の従業者数により算出する均等割額とがあり、事業年度終了の日の翌日から2カ月以内に、申告書を税務課へ提出するとともに、法人税割額と均等割額の合計額を納付していただくことになっています。

問合先 税務課

※赤字決算となり、国税の法人税額が0円となった場合も、均等割がかかりますので、申告と納付が必要です。申告義務があるにもかかわらず申告書の提出がない場合、未申告法人として調査し、その結果により決定課税の行政処分をすることがあります。詳しくは問い合わせください。

市税などの納付に一部のスマートフォンアプリの請求書支払いが利用できます

市税などの納付に「PayB」「PayPay」「LINE Pay」「FamiPay」「au PAY」が利用できます。

スマートフォン、タブレット端末から、納付書に印字されているコンビニ収納用バーコードを読み取ることで、いつでもどこでも市税などの納付ができます。ぜひ利用してください。

※「PayPay」「LINE Pay」「FamiPay」「au PAY」の利用には、事前にアプリ内でチャージが必要です。詳しい操作方法は、各社ホームページまたは、市ホームページをご確認ください。

納付可能対象

- 個人市府民税（普通徴収）
- 固定資産税・都市計画税（償却資産含）
- 軽自動車税
- 国民健康保険料
- 後期高齢者医療保険料
- 介護保険料
- 奨学金基金（「PayB」のみ）

問合先 各担当課

※バーコードが印字されていない、または取扱期限がすぎた納付書では利用できません。領収証書、軽自動車継続検査用納税証明書は交付されませんので、必要な場合は、金融機関・コンビニエンスストアなどでお支払いください。



介護保険

問合先 介護保険課

令和6年度

65歳以上の介護保険料

■普通徴収

普通徴収（納付書での納付や口座振替）で納付している人に、6月分までの保険料額を記載した介護保険料仮決定通知書を送付します。7月以降分は、7月に別途通知します。

今年3月に介護保険第1号被保険者の資格を取得した人（昭和34年3月2日～4月1日生まれの人、今年3月に転入した65歳以上の人）には、令和5年度分の保険料納入通知書なども送付しますので、注意してください。

■コンビニエンスストア、スマートフォンアプリで納付できます

納付書は、コンビニエンスストア、スマートフォンアプリでの納付も可能です（納付期限内のものに限りです）。納付できる店舗については、納付書裏面をご覧ください。

スマートフォンアプリを利用する場合は、アプリのダウンロードが必要ですが、詳しくは、下記の二次元コードを読み込んで

確認ください。

■口座振替のご利用を

毎月25日（金融機関休業日の場合は翌営業日）に、指定の口座から保険料を振り替えます。

■特別徴収

特別徴収（年金から差し引き）で納付している人は、4月・6月に2月の納付保険料額と同額を差し引きします。8月以降の保険料額については、7月に別途通知します。

新たに特別徴収が開始される人には、特別徴収開始通知書を送付しますので、開始月や保険料額などを確認してください。

■保険料は7月に決定します

令和6年度の介護保険料は、令和5年1月～12月までの合計所得金額と、4月1日現在の本人と同一世帯の人の住民税課税状況などをもとに7月に決定し、介護保険料額決定通知書を65歳以上の被保険者全員に送付します。



▲ホームページ

第9期介護保険事業計画及び

高齢者福祉計画を策定しました

計画期間 令和6～8年度

内容 高齢者に関する福祉施策及び介護保険事業について ※詳しくは介護保険課ホームページ (<https://www.city.izumisano.lg.jp/kakuka/kenkou/kaigo/9kikeikaku/index.html>) をご覧ください。

【介護保険制度が変わります】（令和6年4月改正分）

●介護報酬が改定されます

国の介護報酬の見直しに伴い、介護保険サービスを受けている人は利用料金を変更されます。

※詳しくは、サービス提供事業者などに問い合わせてください。



おむつを使用する高齢者に市指定ごみ袋を配布します

対象者に市指定のごみ袋を配布します。希望する場合は申請が必要です。

対象 要支援・要介護の介護認定を受けている泉佐野市の被保険者で、在宅で終日おむつを使用している人
申込 介護保険課



国民年金

問合せ先 国保年金課

令和6年度の国民年金保険料が「月額16,980円」に改定されました。

学生納付特例制度

国民年金保険料の納付が困難な学生に、納付を猶予します。
※過去2年分までさかのぼって申請できます。

対象 学校教育法に規定する大学(大学院)、短期大学、高等学校、高等専門学校、専門学校、専修学校などに在学する20歳以上で、本人の前年所得が一定額以下(単身の場合128万円など)の学生
※いづれも夜間部・定時制・通信教育課程含む
申請 国保年金課
審査・決定 日本年金機構

■承認を受けた期間
●期間中に障害や死亡など不慮の事態になったときに、受給資格があれば障害基礎年金または遺族基礎年金が支給されます。
●年金の受給資格期間に算入されます(老齢基礎年金の年金額には反映されません)。
●期間中の猶予された保険料は、承認を受けた月から10年以内で

あれば追納(さかのぼって納めること)ができます。

※承認を受けた期間の翌年度から起算して、3年度目以降に保険料を追納する場合は、当時の保険料額に経過期間に応じた加算額が上乘せされます。

■申請はお早めに
対象期間 4月分〜来年3月分
必要なもの マイナンバーカードまたは基礎年金番号が確認できるもの、学生証など学生である証明

■前年度承認を受け、

今年度も在学中の人の申請

承認には毎年申請が必要ですが、前年度承認を受け4月以降も在学予定であることが確認できた人には、日本年金機構からハガキ形式の「国民年金保険料学生納付特例申請書」を送付しています。引き続き在学中の場合、必要事項を記入し返送すれば、市役所での申請は不要です。
【従来どおりの申請が必要な人】
●在学中の学校などが変わった
●前年中は一定額以上の所得があつたが、今はない
●申請書が届かなかつた
※詳しくは問い合わせてください。

後期高齢者医療制度

簡易申告について

所得に応じて保険料軽減の判定を行いますので、所得がない場合も4月15日(月)まで(年度の途中に資格取得した人は、その日から15日以内)に申告書の提出をお願いします。

申告・問合せ先 国保年金課



健康診査を受けましょう

後期高齢者医療の被保険者に、健康診査を無料で受診できる受診券と歯科医院リストを4月下旬〜5月上旬に送付します。糖尿病や高血圧症などの生活習慣病に加え、加齢に伴う心身の衰

え(フレイル)などのチェックをしますので、現在生活習慣病で通院している人も積極的に受診してください。

※年度途中に新たに75歳になる被保険者には、誕生月の翌月に送付します。

■健康診査

受診回数 来年3月31日までに1回

持ち物 受診券、被保険者証

受診場所・申込 指定医療機関

■歯科健康診査

受診回数 来年3月31日までに1回

持ち物 被保険者証

※受診券はありません。

受診場所 指定歯科医院

いづれも、次の被保険者は対象外となります。

●病院や診療所に6カ月以上継続して入院している

●特別養護老人ホーム、介護老人保健施設、養護老人ホーム、障害者支援施設などに入所または入居している

※退院や退所など、状況が変わった場合は受診券を発行できますので、問い合わせてください。

事前に必ず受診希望の医療機関・歯科医院へ実施状況などを問い合わせてください。人間ドック

を受診した人は、健康診査を受診する必要はありません。

人間ドック費用の一部助成

後期高齢者医療の被保険者が人間ドック(「公社」)日本人間ドック学会が掲げる一日人間ドック基本検査項目表の「必須項目」を満たすものに限る)を受診したときに、費用の一部を助成します。(年度中に1回のみ)

助成上限額

26,000円
必要な物 人間ドックの領収書、検査結果通知書一式(コピー可)、被保険者証、口座情報わかるもの、申請書(申請時にお渡しします。)

申請

国保年金課
※人間ドックを受診した人は、申請まで領収書などを大切に保管してください。申請者以外の口座に振り込む場合は、申請者が記入しない場合は印鑑が必要です。

【市では新たに人間ドック費用補助金制度が始まります】

令和6年4月以降の人間ドック受診で、費用が40,000円以上の人を対象に市が補助します。(7,200円上限)

人間ドック費用の一部助成とあわせて申請してください。詳しくは国保年金課へ問い合わせてください。

■問合せ先

●大阪府後期高齢者医療広域連合 給付課 (☎06・4790・2031 Fax 06・4790・2030)

●国保年金課



子宮頸がん（HPV）ワクチンのキャッチアップ接種は今年度までです

このワクチンは、子宮頸がんの原因となるヒトパピローマウイルス（HPV）の感染を防ぐワクチンです。キャッチアップ接種対象の人、高校1年生相当年齢以上の人は、令和7年3月末で接種対象期間が終了となります。接種は合計3回で、完了するまでに約6カ月かかります。対象となる人で接種が済んでいない場合は、効果と副反応を十分に理解したうえで接種してください。

対象
 ●キャッチアップ接種：平成9年4月2日～平成20年4月1日生まれの女子
 ●定期接種：平成20年4月2日～平成25年4月1日生まれの女子

持ち物 母子健康手帳、予診票、健康保険証など

接種方法 指定医療機関で予約し、接種してください。

ワクチンの種類 2価ワクチン（サーバリックス）、4価ワクチン（ガーダシル）、9価ワクチン（シルガード9）

予診票 手元にある人は継続して使用可。手元がない人は、母子健康手帳を持ってこども家庭課へ。小学6年生相当（平成24年度生まれ）の女子へは5月頃に送付予定

問合先 こども家庭課
 ※指定医療機関はホームページをご覧ください。

風しん追加的対策は令和6年度で終了します

風しん追加的対策は令和6年度で終了します

昭和37年4月2日～昭和54年4月1日生まれの男性は、風しんの抗体価が低い可能性があるため、無料のクーポン券を使用して「抗体検査」を実施し、十分な抗体量がないことが判明した場合は「定期接種」を行うことができます。無料のクーポン券が使用できる風しん追加的対策事業は令和6年度で終了します。対象の人で、まだクーポン券を使用していない場合は早め

に受けてください。
対象 検査・接種当日、泉佐野市に住民登録がある昭和37年4月2日～昭和54年4月1日に生まれた男性
実施場所 ②③は抗体検査のみ
 ①全国の指定医療機関（医療機関の一覧は、「風しんの追加的対策 厚生労働省」で検索）
 ②特定健診
 ③事業所健診など
利用方法 対象者へはクーポン券を郵送しています。①は予約のうえ、②③は健診申込時に利用可能かを確認のうえ、利用してください。受ける際にはクーポン券と本人確認できる書類（保険証や運転免許証など）の提示が必要です。
 ※抗体検査希望で、手元にクーポン券がない人や紛失した人はこども家庭課で再発行します。
有効期限 来年2月28日（金）まで
自己負担金 クーポン券の使用で無料
問合先 こども家庭課

風しん任意予防接種費用の助成
 妊娠を希望する女性・妊娠を希望する女性の配偶者・妊婦の配偶者は、一定の基準を満たした場合、「風しん任意予防接種費用の助成」に該当する場合があります。詳しくは問い合わせください。

さのトレ体操はじめませんか？

さのトレ体操を始めたいグループを募集します！理学療法士と作業療法士の協力のもと、手軽にタオルを使い、フレイルの予防効果のある筋力トレーニングと脳トレもできる「さのトレ体操」のDVDを作成しました。

募集团体（下記の5つの要件すべてをみたす団体）

- 体操する場所を自分たちで確保できる
- 動画（DVD）を映す機器を準備できる
- 1人がけの背もたれつきのいす（人数分）を用意できる
- 週1回以上を6カ月以上継続して体操ができる
- 毎回おおむね5人以上（うち65歳以上の方が半数以上）参加できる

【5つの支援をします】

- 体操に使うDVDを貸し出します。
 - 体操の専門家を派遣します。（事前説明・初回より3回・6カ月後に1回）
 - 手づくりの運動手帳を1人1冊プレゼントします。
 - 1年以上続けたグループには希望があれば、年1回専門家を派遣します。
 - 「保健師によるためになる健康話」、「主任介護支援専門員による正しい介護保険の利用のしかた」など派遣依頼があれば伺います。（年1～2回）
- まずはグループの代表者を決めて、基幹包括支援センターいずみさのへ相談・申込してください。DVDの貸出や体操の指導など打ち合わせを行います。

相談・申込 基幹包括支援センターいずみさの（☎464-2977）

DVDの動画をチェック！



高齢者肺炎球菌予防接種の対象者が変わります

4月1日より接種対象者及び接種期間が変更となりました。公費で接種できるのは、接種日当日に65歳の人です。対象の人には、随時案内ハガキを送付予定です。案内ハガキが届いた人でも、自費も含め接種歴がある人は対象となりません。

公費の接種回数 1回

対象 本市に住民登録があり、次のいずれかに該当し、自らの意思と責任で接種を希望する人（すでに23価の肺炎球菌ワクチンの接種を受けたことがある人は対象外）

①接種日当日に満65歳の人（65歳の誕生日の前日から66歳の誕生日の前日までの人）

②接種日当日60～64歳の人で、心臓・腎臓・呼吸器の機能に自己の身の周りの日常生活活動が極度に制限される程度の障害、またはヒト免疫不全ウイルスによる免疫の機能に日常生活がほとんど不可能な程度の障害を有する人（該当の機能障害で身体障害者手帳1級所持または相当程度の人）

※脾臓を摘出した人、公害認定者などは、医療保険などの対応とするか接種医と相談してください。

自己負担金 4,000円

※減免制度あり

持ち物 健康推進課より送付する案内ハガキ、健康保険証・医療証など本人確認ができるもの、身体障害者手帳（②のみ）など

場所・申込 直接、下表の指定医療機関へ。下表の指定医療機関以外で接種する場合は、必ず事前に健康推進課へ問い合わせてください。一定の条件のもと依頼書で接種できる場合があります。

問合先 健康推進課

減免制度

●市民税非課税世帯に属する人には自己負担金免除券を発行しますので、事前に健康推進課へ本人確認ができるものを持参して申請してください。

●生活保護法による被保護世帯に該当する人は、生活保護受給者証明書の原本などを直接指定医療機関へ提出してください。

指定医療機関

町	医療機関	電話番号	町	医療機関	電話番号	町	医療機関	電話番号
葵町	つじもとクリニック	469-2080	高松南	梶野医院高松診療所	469-6633	日根野	ありた整形外科	467-3051
市場西	たかやまクリニック	462-7778	高松東	やまべ整形外科	464-1026		えびすのクリニック	450-0380
市場南	長田医院	461-1500	鶴原	泉佐野おかざきクリニック	493-9013		大植医院	450-2820
上町	あらい耳鼻咽喉科	462-3387		おおoura整形外科	464-5841		しまだ健やかクリニック	450-2333
	泉本医院	469-3181		小笠原医院	462-0268		中川クリニック	461-1302
	小西胃腸科内科医院	469-6619		長澤医院	462-2443		中山医院	468-0303
	白井内科クリニック	462-1877		なかつか整形外科	469-1300	平松診療所	468-2481	
	中井整形リハビリクリニック	469-2350	東佐野病院	464-8588	本町	武井医院	462-7755	
中野クリニック	464-0021	中庄	大野外科胃腸科	464-0302	湊	泉佐野優人会病院	462-2851	
やました耳鼻咽喉科クリニック	462-3341		ゆたかクリニック	463-7725		ひがきクリニック	487-8343	
大西	聖愛クリニック	462-0550	長滝	釈迦戸医院	465-4180	南中樫井	樫井診療所	466-8661
	西田医院	462-3356		田中医院	466-6800	南中安松	やすい耳鼻咽喉科	493-3960
大宮町	西田外科・内科	462-8725		樽谷医院	466-1180	りんくう往来北	リョーヤコマツクリニック	463-7003
上瓦屋	青松記念病院	463-3121	中町	佐野記念病院	464-2111		りんくうタウンクリニック	460-1122
	泉南藤井病院	464-6466	羽倉崎	石井クリニック	447-5565	若宮町	山田外科医院	462-3106
	新山診療所	462-7452		羽原病院	466-3881			
上之郷	永山リハビリテーションクリニック	429-9090	羽倉崎上町	平野医院	465-4668			
佐野台	矢頃クリニック	463-1018						
下瓦屋	中西脳神経外科・内科	462-2358						
新安松	浅井クリニック	466-0122						
高松北	上仁上田クリニック	462-3458						

※熊取町・田尻町・泉南市・阪南市・岬町の指定医療機関でも接種可能です。詳しくは、健康推進課へ問い合わせてください。

手話をやってみよう！

～ワンポイント手話講座⑧～

今月の手話「気をつけて」

両手を握りながら手前に寄せ、体の中心で上下につなげる。気を引き締める様子を表す。「注意する」も同じ表現です。別れのあいさつ以外に「気をつけて」と注意するときにも使います。

問合先 地域共生推進課

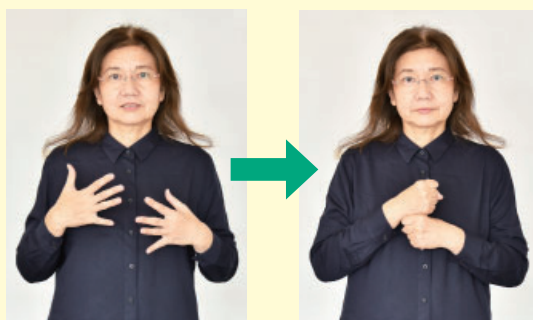

じんけんひろば
人権の広場

5月3日は憲法記念日
5月1日～7日は憲法週間

憲法週間を機に、国民主権・平和主義・基本的人権の尊重を定めた日本国憲法の意義を再確認しましょう。本市でも街頭啓発や特設相談など「憲法週間」周知の取組を行います。

【特設人権・行政相談】

人権や行政に関する相談に応じます。一人で悩まずに気軽に相談してください。

日時 5月2日(木) 午後1時30分～4時(受付：午後3時30分まで)

場所 市役所別棟プレハブ

201会議室
問合先 人権推進課

※申込不要、相談無料、秘密厳守



ウガンダのロレックス

問合先 自治振興課



ウガンダという国には非常に多くの文化の違いがあり、それはウガンダ全土で調理され、楽しまれているさまざまな主食にも見ることができます。ウガンダにはウガンダ全土で食べられていて、どの地方に行っても同じ名前がついている非常に有名な、道端でも売られているスナックがあります。その名前は「ロレックス」で、この名前は卵を丸めたような響きを持つ（ロールエッグス）という言葉からできた造語です。

今回は、ウガンダのロレックスのレシピを簡単に説明します。ウガンダでは、ロレックスを作るときに作りたてのチャパティを使いますが、日本でチャパティを作るのはちょっと大変で時間がかかるかもしれないので、薄い平らなピザクラストや小麦粉のトルティーヤで代用することができます。

準備するもの グリドル（鉄板）または大型フライパン、ローリングボード、麺棒、カップまたはボウル、ナイフ、泡立て器またはフォーク

材料

- チャパティ：1カップの万能小麦粉、塩ひとつまみ、水（適量）、食用油
- オムレツ：卵（1人前につき2個）、細かく刻んだトマト、赤玉ねぎのみじん切り、キャベツの千切り、ピーマンのみじん切り、塩ひとつまみ、食用油

作り方

●チャパティ：大きなボウルに小麦粉と塩を加えて混ぜる。植物油を加えて混ぜる。徐々に水を加え、べたつかず、きめ細かく滑らかな生地を作るようにこねる。ボウルの表面に油を塗って生地を入れ、ラップをして休ませる。生地を小さなボールに分ける。麺棒で、小さなボール大の生地をローリングボードの上で転がし、薄い円形の生地を作る。フライパンまたは鉄板を熱し、少量の植物油を引き、薄い円形の生地を並べ、黄金色になるまで焼く。

●オムレツ：浅いカップまたはボウルに卵2個を割り入れる。細かく刻んだトマト、赤玉ねぎのみじん切り、キャベツの千切り、ピーマンのみじん切り、塩少々を加え、よく混ぜる。フライパンまたは鉄板にテーブルスプーン1杯の食用油を入れ、火にかける。卵液を流し入れ、フライパンにまんべんなく広げる。卵の片面をまんべんなく焼き、裏返してもう片面を焼く。きちんと焼いた卵の上にチャパティをのせ、裏返してチャパティを温める。火を止め、チャパティとオムレツを一緒に棒状に巻く。温かいうちにお召し上がりください。ありがとうございました。



▲ロレックス

今月のアチョリ語

- Nyanya（ニヤニヤ）：トマト
- Mutungulu（ムトゥングル）：タマネギ
- Moo dek（モー・デック）：食用油

エマニエル・オチヨラ
▶国際交流員



子育て情報

◆子育て支援課・こども家庭課・健康推進課
 (☎463-1212 Fax464-9314)
 ◆子どもフリーダイヤル (☎0120-510-783)

5種混合ワクチンの定期接種が開始します

令和6年4月1日付で予防接種法が改正され、4種混合ワクチンにHibワクチンが混合された「5種混合ワクチン」が接種開始となります。

対象 生後2カ月の前日～7歳6カ月の前日
実施医療機関 市ホームページまたは広報5月号 保存版をご覧ください。
問合先 こども家庭課
 ※すでに4種混合ワクチンとHibワクチンにて接種開始している人は同じワクチンで接種を完了してください。

小児用肺炎球菌ワクチン (15価) が追加されました

今まで小児用肺炎球菌ワクチンは13価でしたが、令和6年4月1日より予防接種法が改正され、15価のワクチンが定期接種に追加されました。4月以降に接種を始める場合は、15価ワクチンで接種となります。

問合先 こども家庭課

乳児の結核予防接種 (BCG)

日時 4月18日(木) 午前9時30分～11時
場所 健診センター
対象 令和5年4月19日～11月19日生まれの乳児
持ち物 予診票、母子健康手帳(忘れると接種できません)
問合先 こども家庭課



スタートの頃からの離乳食講習会 (予約制)

簡単に美味しく出来る離乳食の基本を紹介します。離乳食の話や試食、交流会を行います。

日時 4月25日(木) 午後1時～3時
場所 次世代育成地域交流センター
定員 12組 (先着順)
持ち物 母子健康手帳
申込・問合先 こども家庭課
 ※「3回食の頃から」の次回は5月実施予定

お食事会(予約制)

～離乳食がうまく進まないと悩んでいる人への教室～

自分の子どもの食事を持参し、みんなで食事をしながら、食事について困っている事への対応策を考えるお食事会を開催します。

日時 4月17日(水) 午前10時30分～11時30分
場所 健診センター
対象 1歳6ヵ月までの子どもと保護者
定員 5組 (先着順)
持ち物 子どもがいつも食べている食事、スプーンなどの食具、お茶、母子健康手帳、食事に必要な物など
申込・問合先 こども家庭課
 ※会場では電子レンジのみ用意しています。食事会后、個別相談もできます。



市こどもの居場所づくり事業 こども食堂

みんなと一緒にご飯を食べたり、宿題をしたり、安らぎを感じられるようなこどもの居場所を提供します。また、月に一度「農業体験」を実施しています。土に触れ、食べ物を育てたり、採れた作物の試食をするなどの体験ができます。ぜひ参加してください。

【うちカフェ】
日時 毎週月・水・金曜日 午後3時～7時
【農業体験】 トウモロコシの植え付けをしよう。
日時 4月13日(土) 午後1時～3時
持ち物 水筒、軍手、帽子、マスク
場所 うちカフェ (市場東2丁目2-22)
申込・問合先 NPO法人 サードプレイス (上田 ☎090-6238-2345 eメール: info@the3rdplace.jp)

毎月19日は「食育の日」

食品ロスの半分は家庭から出ています。食品ロスを減らしましょう。

問合先 健康推進課

「食品ロス」…飲食店や家庭での食べ残し・食材の余り、小売店での売れ残り・期限切れなどが原因でまだ食べられるのに捨てられている食べ物のことをいいます。

0歳児育児教室

同じ年頃の子どもと保護者と一緒に遊ばませんか？子育ての不安や悩みも共有できる場です。

時間 午前10時～11時
対象 市内在住の3ヵ月～1歳6ヵ月の子どもと保護者
申込・問合先
 各園へ直接または電話で
 ※毎月申込が必要。定員は先着順。参加無料。行事などで開催日を変更する場合があります。詳しくは問い合わせてください。

場所	電話番号	実施日	定員
のぞみこども園	468-8005	5月～来年3月の第2木曜日 (申込は前月の第4月曜日～)	各8組 (予定)
さくらこども園	462-2913		
はるかこども園	468-8170	5月～来年3月の第2火曜日	各6組
ひかりこども園	465-1447		
下瓦屋こども園	463-3359	5月～来年3月の第2木曜日	各3組
鶴原保育園	463-0065		
こども園杉の子	464-0379	5月～来年3月の第4月曜日	各5組
こども園つばさ	463-3713		
こだまこども園	464-2598	4月～来年3月の第3木曜日	

泉州南部初期急病センター(☎464-6040) 診療科目:小児科 内科 受付:●木曜日(小児科のみ) 午後7時30分～10時30分 ●土曜日(午後5時30分～8時30分) ●日曜日 祝日 休日:午前9時30分～11時30分 午後0時30分～4時30分

いずみさの教育



問合先
学校教育課

ともに学び、ともに育つ〜医療的ケア児〜

医療的ケア児（以下、医ケア児）とは、生きるために日常的な医療的ケアを必要とする子どものことです。医ケア児は年々増加傾向にあり、在宅医療的ケア児の推計人数は、2005年は約1万人と発表されていましたが、2019年には約2万人と発表され、14年間でおよそ2倍になりました。このような状況を国も社会的な課題であると捉え、医ケア児やその家族への支援を拡充するため、2021年6月には「医療的ケア児及びその家族に対する支援に関する法律（医療的ケア児支援法）」が成立し、同年9月より施行されることになりました。

医療的ケアの種類や程度は様々です。具体的には、「人工呼吸器による呼吸管理」「痰などの吸引」「胃ろうによる経管栄養」「導尿」「酸素療法の管理」などがあり、主治医が医療的ケアの内容を示した「指示書」に基づき、看護師がケアを実施します。

学校への受け入れにあたっては、就学前から医ケア児の家族などから相談を受け、状況を把握するとともに、看護師の

配置について検討が行っています。日常的に必要な医療的ケアを実施できる体制を整えることが、医ケア児の受け入れには欠かせません。

医ケア児が毎日学校に通うことができれば、日々の生活習慣が安定し、医療的ケアを行う看護師や教職員との関係ができていきます。その中で、自身の体と向き合い、自分の意思を伝える力が育まれていきます。また、多くの仲間とともに学び、様々な経験を重ねていくことは、自己肯定感を高めていくことにもつながります。医ケア児の在籍する学校では、安心・安全な学校生活を保障できるよう、医療的ケアに関する教職員研修や主治医との情報共有、非常時の対応訓練などを実施して校内体制を整えています。

泉佐野市の小・中学校では、すべての子どもたちが「ともに学び、ともに育つ」教育を基本とし、共生社会の実現に向け、交流や共同学習の機会を積極的に設けることを支援教育の方針として掲げており、これからも支援教育の充実に努めていきます。



学校園紹介



平常が戻ってきた学校生活
～第一小学校～

新型コロナウイルス感染症が昨年5月に5類に移行され、3年間実施できなかった行事などが普段通りに行えるようになってきました。

地域のみなさんに登下校の見守り活動や農業体験など色々な面で支えられています。2年生は、昨年5月にサツマイモの植え付けをし、10月には大きく育ったサツマイモを収穫しました。また、今年の1月末には、3年生がジャガイモの植え付けをしました。4年生になった6月ごろには大きく育ったジャガイモを収穫する予定です。

そして、昨年12月には、3年ぶりに全校児童が体育館に集まり観劇会も再開できました。徐々に平常の学校生活が戻ってきました。

今年度は、新入生50人を迎え、全校児童は301人です。子どもたちの大きなあいさつの声が地域や学校に響く第一小学校です。



海風に
あいさつこぼる 第一小

セカンドステップに取り組む～感情のコントロールができるように～
～中央小学校～

「セカンドステップ」プログラムは、米国ワシントン州にあるNPO法人によって、「子どもが加害者にならないためのプログラム」として開発されました。「キレない子どもを育てよう」を合言葉に、子どもが幼児期に集団の中での社会的スキルを身につけ、様々な場面で自分の感情を言葉で表現し、対人関係や問題を解決する能力と怒りや衝動をコントロールできるようレッスンが計画されています。

セカンドステップの授業は、①自分と相手の気持ちについて、②問題をどのように解決すればよいか、③怒りを感じたときにどうすればよいか、を学んでいきます。中央小学校では3年前から低学年と支援学級の子どもたちに授業を行ってきました。子どもたちの成長の中で、他者とのコミュニケーションを上手にできる力を育てたり、怒った感情をそのまま相手にぶつけてけんかになる前に一呼吸おく力を身につけてほしいからです。

今まででその効果を実感したことは何度もあります。以前の話ですが、ガラスを割ってしまったとき、けんかをしたとき、イライラしたときに、このステップを思い出させてどうしたらよかったかふりかえることができた子どもがいました。感情が抑えられず、人に当たってしまいそうな時に、その場から離れて、ひとりで落ち着く子どももいました。今後もこの取組は続けていきたいと考えています。



スポーツ

スポーツ推進課 (J:COM末広体育館 [市民総合体育館] 内)
 ☎462-2000 Fax469-2286
 受付: 午前9時~午後5時15分
 (休館日と土・日曜日以外の祝日除く)
 ※電話はおかけまちがいのないようにご注意ください。

市民競技大会

ソフトテニス

開催日 5月5日(祝)
 ※予備日12日(日)

場所 りんくう中央公園テニスコート

種別 一般男女(ダブルス)
 参加費 (1チーム)
 ●一般 1,000円
 ●高校生 500円
 ●一般・高校生 750円

申込期日 4月26日(金)

バスケットボール

開催日 6月2日(日)・9日(日)・16日(日)

場所 J:COM末広体育館 (市民総合体育館)

種別 一般男女、一般男女オーバーエイジ40、高校男女

第1期 キッズスポーツ教室

土曜日の午後は軽スポーツで楽しみませんか。スポーツ推進委員協議会のスタッフが指導します。

開催日 5月11日(土)・25日(土)、6月1日(土)・15日(土)・29日(土) (全5回)

場所 J:COM末広体育館 (市民総合体育館)

主催 泉佐野市スポーツ推進委員協議会

後援 (公財) ライフスポーツ財団

申込・問合先 4月13日(土)~23日(火) (休館日除く) 午前9時~午後5時に受講料を持参し、スポーツ推進課へ

※定員に満たない場合は随時受付

[Aコース]

内容 マット、跳び箱、ボール運動、リズム体操などの軽スポーツ

時間 午後2時~3時

対象 4歳~就学前の子どもと保護者

定員 25組 (先着順)

受講料 1組1,000円 (傷害保険料含む)

※子どもや保護者が2人以上参加する場合は1人につき500円追加

[Bコース]

内容 ラダートレーニング、トランポリン、ショートテニスなどのスポーツを楽しみながら体力の向上を図る。

時間 午後3時15分~4時15分

対象 小・中学生

定員 50人 (先着順)

受講料 500円 (傷害保険料含む)

参加費 1チーム5,000円
 申込期日 5月11日(土)
 抽選会 5月19日(日) 午前9時
 30分~健康増進センター研修室
 いずれも
 申込 所定の用紙に必要事項を記入し、参加費を持参しスポーツ推進課へ

※参加費には傷害保険料を含みます。



南部市民交流センター 体育分館 (オークアリーナ) 前期スポーツ教室

場所・申込・問合先 4月19日(金) (必着) までに往復ハガキの往信用裏面にコース名、住所、氏名(ふりがな)、性別、電話番号、学校名、学年を、返信用表面に住所、氏名を記入し、南部市民交流センター 体育分館「スポーツ教室」係 (〒598-0035 泉佐野市南中樫井428-1 ☎466-6660 Fax466-6595) へ

※応募者が少ない場合は教室を中止する場合があります。複数枚での応募やハガキ記載事項の不備などについては無効とします。1口の保険で複数の教室を受講できます。ハガキ1枚につき、1人1コースで応募してください。

コース	内容	対象	期間(回数)	曜日	時間	定員	受講料
ジャズヒップホップダンス教室	ジャズヒップホップダンスとは…バレエが基礎となっているジャズダンスとリズムに乗りながら踊るヒップホップダンスを融合させたダンスです。	小・中学生	5/9~7/11 (10回)	木	17:30~18:30	20人	3,800円 (保険料含む)
ロックダンス教室	ロックダンスとは…ロックダンスの基本となる「ロック」という体を固める動きです。スピード感のある動きやコミカルな動きから突然「カチッ」と鍵をかけられたかのように止まる動きが特徴のダンスです。	小学生~高校生	5/8~8/21 (15回)	水	19:00~20:30	20人	小・中学生…5,300円 高校生…6,350円 (保険料含む)
バスケットボール教室	バスケットに興味がある、やってみよう! そんな児童に基礎からやさしく楽しく教えます。	小学生	5/14~7/23 (10回)	火	17:15~18:45	20人	3,800円 (保険料含む)



いずみさの昔と今 第341回

「泉佐野の弥生時代墳墓」

3月から開催中の春季企画展「歴史発掘 大阪 2023」と関連し、今回は弥生時代の墳墓について紹介します。

本企画展では柏原市大東郡条里遺跡で発見された、弥生時代の墳墓である方形周溝墓の調査について展示しています。弥生時代、近畿地方では四方に溝を巡らし、盛土により墳丘を盛り上げた方形の墳墓が登場します。

「方形周溝墓」と呼ばれる墳墓です。この墳墓は弥生時代を通じて築造されますが、弥生時代中期（前1世紀）には大形化する傾向がみられ、一辺20mに及ぶものもあります。埋葬施設は墳丘上に木棺を使用して複数基つくられる例が多くみられますが、周溝内にも壺や甕などの土器を利用したものもあります。また、周溝内からは土器が数多く出土します。おそらく、埋葬時に墳丘や墳墓の周辺で行われた儀礼に使用されたものが転落して残されたものと推定されます。

では、泉佐野地域の状況を見ていきます。地域の弥生時代の遺跡は上之郷地区の柵原遺跡、長滝地区の三軒屋遺跡、諸目遺跡、中樫井地区の樫井西遺跡、中庄地区の湊遺跡などがよく知られています。この内、方形周溝墓は三軒屋遺跡、諸目遺跡、

樫井西遺跡などで発見されていますが、今回は、残存状況の良い方形周溝墓に注目します。

樫井西遺跡は現在の南中樫井の一角、樫井川の東岸に位置しています。遺跡の発見は比較的新しく、1984年、国道26号線沿いのガソリンスタンド建設工事に伴う試掘調査で方形周溝墓2基と室町期の住居跡が発見されたことにより周知されました。さらに、1995年、道路建設工事に伴う調査で新たに6基が発見され、現在まで確認された墳墓は合計8基になります。調査地周辺の状況を勘案すればさらにその数は増えることは確実視され、泉佐野における弥生時代を代表する墳墓群と言える存在です。

特に、1995年の調査で見られた6基の墳墓は、周溝を共有しながら連なった状況で見られています。規模は一番大きなもので一辺約14m、小さなもので約8mです。詳細な時代は弥生時代中期の終わりごろ、今回展示している大東郡条里遺跡とほぼ同時期です。大東の例に比べると墳墓規模はやや小ぶりですが、墳墓群としての形成や変遷を考える上で良好な資料と言えます。残念ながら埋葬施設は残存していませんでしたが、

周溝内からは、高杯や壺、甕などの土器が完形品に近い状態で出土しています。出土状況を詳しくみると、溝の底近くで横倒しになって潰れた状態のものが多くみられます。おそらく墳丘上に置かれていたものが自然に転落したものでしょう。

このように樫井西遺跡では墳墓の状況は判明していますが、この墳墓を築いた住人の集落はまだ発見されていません。おそらく、墳墓に近接した場所に存在することは間違いありません。さらに、墳墓の数やその連続性などから地域の中心的な「ムラ」のひとつであったと推定されます。今後の調査の進展によって、泉佐野における弥生時代の実態について解明されることが期待されています。



▲樫井西遺跡の方形周溝墓

レイクアルスタープラザ・カワサキ歴史館いずみさの ☎469-7140 Fax469-7141 休館日 月曜日、毎月最終木曜日（いずれも祝日の場合は開館し、その翌日が休館） 開館時間 午前9時～午後5時（入館は午後4時30分まで） 入館料 無料

日本遺産・葛城修験文化を巡る⑨ ～犬鳴山 七宝瀧寺～

「日本遺産」に追加認定された「葛城修験 ー 里人とともに守り伝える修験道はじまりの地」のストーリーを構成する泉佐野市の文化財等を紹介し、

問合先 文化財保護課



七宝瀧寺

犬鳴山 七宝瀧寺は、修験道はじまりの地であり、日根荘の水源でもあり、また江戸時代の船の目印にもなった燈明ヶ嶽があることから、本市にある3つの日本遺産すべての構成文化財に認定されています。

七宝瀧寺の寺号は、平安時代はじめの淳和天皇の時代に大干ばつに見舞われ、諸国の靈山・神社に祈雨祈願をさせたところ泉州一円で雨が降ったことから、天皇は犬鳴山中にある七つの滝を金銀等の七宝にたとえたことに由来し、そうして歴史的に有名にもなりました。

また、同じく平安時代、宇多天皇の時代の寛平2(890)年に、鹿を追って現在の裏行場「蛇腹」付近に来た紀伊の猟師が連れていた犬が、猟師を狙った大蛇に気づき知らせました。ところが、邪魔をしたと思った猟師は犬の首を切ってしまう。それでも犬は大蛇の頭にかみつ

き猟師の命を助け、大蛇とともに絶命してしまいました。その後、後悔した猟師が寺で僧となったことから「犬鳴山」という山号になったといわれ、山中には愛犬の菩提を弔った「義犬の墓」もあります。

その他にも「志津の涙水」の伝説や、寺周辺では真瀬の力持ちじいさんの伝承も残っています。

各種相談の案内

気軽に相談してください。なお、祝・休日にあたるときは変更する場合があります。

◎法律相談【予約制】

火曜日（第4火曜日のみ翌水曜日）13:00～16:45（同じ内容は年度内に1回限り）

市役所1階相談室（問合先：人権推進課）

◎労働相談【予約制】

第2木曜日 13:00～15:05（同じ内容は年度内に1回限り）市役所1階 相談室（問合先：人権推進課）

◎行政相談

第3月曜日 13:30～16:00（受付：15:30まで）市役所会議室（問合先：人権推進課）

◎人権擁護委員による人権相談

第3月曜日 13:30～16:00（受付は15:30まで）市役所会議室（問合先：人権推進課）

◎総合生活相談

（人権侵害・就労支援・進路選択支援・生活相談）

●月～金曜日

・人権推進課

8:45～17:15

・南部市民交流センター本館（☎466-6464）

9:00～17:00

・北部市民交流センター本館（☎464-5726）

9:00～17:30

・まちの活性課（就労支援のみ ☎469-3131）

8:45～17:15

・（公社）泉佐野市人権協会（☎458-7444）

9:00～16:30

●第3土曜日 10:00～12:00【予約制】

申込・問合先：その週の月曜日までに人権推進課へ

◎女性のための電話相談（☎469-7402）

第1～4水曜日 10:00～12:00、13:00～15:00（問合先：人権推進課）

◎女性のための面接相談【予約制】

相談日・時間は予約時に問い合わせてください。夜間相談あり（申込・問合先：人権推進課）

◎消費生活相談

月～金曜日 9:00～16:30

（問合先：消費生活センター ☎469-2240）

◎司法書士総合相談【予約制】

水曜日 13:30～16:30 消費生活センター

受付：月～金曜日 10:00～16:00

申込：大阪司法書士会（☎06-6943-6099）

◎行政書士相談（相続・遺言など）【予約制】

第4金曜日 13:00～16:00 市役所1階相談室

申込：大阪府行政書士会泉州支部（☎483-7373）

◎税理士による税務相談【WEB予約制】

第2水曜日（1～4月除く）

13:00～16:00 市役所1階相談室

申込：近畿税理士会 泉佐野支部（☎468-8068）

◎家庭児童相談（☎463-1937）

月～金曜日 8:45～17:15

◎子どもフリーダイヤル（☎0120-510-783）

月～金曜日 8:45～17:15

◎育児相談

●月～金曜日 9:00～16:00

すえひろこども園（☎466-5826）

●月～金曜日 10:00～16:00

地域子育て支援センター（☎469-3700）

◎子育て電話相談

鶴原保育園（☎463-0065）

月～金曜日 10:00～16:00

◎母子・父子・寡婦家庭の相談

月～水・金曜日 8:45～17:15 子育て支援課

◎教育相談

●さわやかルーム（☎447-7312）

月～金曜日 10:15～15:30

●シャイン（☎464-0300）

月～金曜日 10:15～15:30

◎心配ごと相談

●月曜日（第4月曜日除く）13:00～15:30

社会福祉センター 2階 相談室

●第4月曜日 コープ泉佐野店 2階集会室

（問合先：社会福祉協議会 ☎464-2259）

◎福祉総合相談

月～金曜日 8:45～17:15

●佐野中圏域 包括支援センター 泉ヶ丘園

（☎468-8103 Fax468-8104）

●第三中圏域 包括支援センター ホライズン

（☎458-0088 Fax458-0087）

●長南中圏域 包括支援センター ラポート

（☎490-2031 Fax490-2033）

●日根野中圏域 包括支援センター いぬなき

（☎468-1170 Fax468-1177）

●包括支援センター しんいけ

（☎464-2366 Fax462-5400）

●基幹包括支援センター いずみさの

（☎464-2977 Fax462-5400）

◎赤ちゃん相談【予約制】

第3水曜日 9:30～11:00

健診センター（問合先：こども家庭課）

◎健康相談・栄養相談【予約制】

第3火曜日 9:30～12:00（問合先：健康推進課）

◎HIV即日検査

（希望者には梅毒即日検査も実施・匿名可）

第1・3月曜日（祝日除く）13:00～14:00

泉佐野保健所（☎462-7703）

◎こころの健康相談

（アルコール依存症・認知症含む）【予約制】

月～金曜日（祝日除く）9:00～17:45

泉佐野保健所（☎462-4600）

◎医療に関する相談（来所の場合は要予約）

月～金曜日（祝日除く）9:30～16:00

泉佐野保健所（☎462-7701）

◎水質検査（飲用水・井戸水・遊泳場水・浴場水）【予約制】

原則 火曜日 9:30～12:00

泉佐野保健所（☎462-7986）

※詳細は問い合わせてください

◎腸内細菌検査・ぎょう虫検査【ぎょう虫検査のみ予約制】

原則 月～水曜日 9:30～12:00

泉佐野保健所（☎462-7986）

※詳細は問い合わせてください



市立図書館

【レイクアルスタープラザ・カワサキ中央図書館】
 1日(月)、8日(月)、15日(月)、22日(月)、25日(木)、30日(火)は休館
 開館時間 午前9時30分～午後7時(日曜・祝日は午後5時まで)
 ☎469-7130 Fax469-7131

【佐野・長南・日根野公民館 図書室】
 毎週月曜日、25日(木)、29日(祝)、30日(火)は休館
 利用時間 午前9時30分～午後5時
 佐野公民館 図書室 ☎463-6035
 長南公民館 図書室 ☎465-1101
 日根野公民館 図書室 ☎468-0808
 【北部公民館図書室 ☎469-5171】
 毎週日曜日、25日(木)、29日(祝)は休館
 利用時間 午前9時30分～午後5時
 【佐野まちライブラリー ☎447-7088】
 1日(月)、8日(月)、15日(月)、22日(月)、25日(木)、30日(火)は休館
 開館時間 午前9時30分～午後5時



いずみさの電子図書館

電子図書館とは、インターネットでいつでもどこでも電子書籍を借りて読むことができるサービスです。図書館に来館しなくても、お持ちのパソコン、スマートフォン、タブレット端末などから読書を楽しむことができます。市立図書館の貸出カードをお持ちで、市内に在住・在学・在勤の人はいずみさの電子図書館ホームページ (<https://web.d-library.jp/izumisano/g0101/top/>) から利用できます。

問合せ先 レイクアルスタープラザ・カワサキ中央図書館



ホームページ▶

新着図書案内

【一般書】▶吉野朝残党伝(天野純希)▶君はなぜ働くのか(永松茂久)▶不夜島(荻堂 顕)▶世界の哲学者が悩んできた「老い」の正解(岡本裕一郎)▶愛犬と家族の毎日ごはん(俵森朋子)
 【児童書】▶おばけのまよなかアイス(かな)▶どっち?(キボリノコンノ)▶怪盗ドタンととうめいな絵(泉 小春)
 ※上記以外の新着図書については、問い合わせてください。



移動図書館ルリビタキの巡回先に

「イオンモール日根野」が加わります!

「もっと身近に図書館を!」をコンセプトに市内29カ所を巡回している「移動図書館ルリビタキ」に新しく30カ所目のステーションとして、「イオンモール日根野」が加わります。

4月13日(土)からイオンモール日根野 1階平面駐車場で移動図書館ルリビタキでの貸し出しを開始します。約3,000冊の本を積載して、みなさんのご利用をお待ちしています。

問合せ先 レイクアルスタープラザ・カワサキ中央図書館



移動図書館 ルリビタキ巡回表

※交通事情・天候などにより、遅れたり予定を変更したりする場合があります。

ステーション名	4月	5月	曜日	時間(午後)	ステーション名	4月	5月	曜日	時間(午後)
末広小学校体育館前	17日	8日 29日		1時00分～2時00分	野々地蔵町内会館	5日 26日	24日		2時30分～3時10分
長南小学校南門	17日	8日 29日		2時20分～3時10分	土丸長生会館	5日 26日	24日		3時30分～4時00分
上大木河原織布前	17日	8日 29日		3時40分～4時10分	第一小学校正門	12日	10日 31日		1時00分～1時50分
第三小学校体育館横	10日	1日 22日	水	1時00分～2時00分	府宮鶴原中央住宅集会所	12日	10日 31日	金	2時20分～3時20分
第二小学校正面玄関	10日	1日 22日		2時20分～3時20分	上瓦屋児童公園	12日	10日 31日		3時40分～4時30分
湊町会館	10日	1日 22日		3時40分～4時10分	大木小学校運動場前	19日	17日		1時10分～2時10分
佐野台小学校東門	3日 24日	15日		1時00分～2時00分	西出町会館	19日	17日		2時25分～2時55分
中央小学校 グリーンベルト	3日 24日	15日		2時30分～3時30分	府宮長滝住宅集会所	19日	17日		3時05分～3時35分
上之郷小学校青門	4日 18日	9日		1時10分～2時10分	府宮羽倉崎住宅 中央集会所	20日	18日		1時20分～2時20分
安松町会館	4日 18日	9日		2時30分～3時00分	府宮佐野台住宅 一斉清掃ゴミ置き場前	20日	18日		2時45分～3時30分
樫井西町若宮神社境内	4日 18日	9日	木	3時20分～3時50分	新家町会館	20日	18日		3時40分～4時10分
北中小学校運動場 ※雨天時は黄門	11日	2日 23日		1時00分～2時00分	貝田町会館	13日	11日	土	1時30分～2時00分
府宮鶴原北住宅集会所	11日	2日 23日		2時15分～2時45分	イオンモール日根野 1F平面駐車場	13日	11日		2時20分～3時50分
府宮泉ヶ丘住宅集会所	11日	2日 23日		2時55分～3時40分	羽倉崎実行組合集会所 駐車場	6日 27日	25日		1時20分～2時00分
日新小学校南門	5日 26日	24日	金	1時10分～2時10分	いこらも～る泉佐野 平面駐車場やよい軒前	6日 27日	25日		2時20分～3時50分

視覚障害者向け 対面朗読サービス 利用には事前の申込が必要です。詳しくはレイクアルスタープラザ・カワサキ中央図書館へお問い合わせください。



イベント インフォメーション

【受付時間】

- レイクアルスタープラザ・カワサキ生涯学習センター、佐野・長南・日根野公民館
火～日曜日（祝・休日除く）午前9時～午後5時
- いずみさの女性センター 火～土曜日（祝・休日除く）午前9時～午後5時15分
- 北部市民交流センター本館、北部公民館 月～土曜日（祝・休日除く）午前9時～午後8時
- 南部市民交流センター本館 月～金曜日（祝・休日除く）午前9時～午後5時
- 南部市民交流センター青少年センター 月～金曜日（祝・休日除く）午前9時～午後5時
- レイクアルスタープラザ・カワサキ歴史館いずみさの
火～日曜日（毎月最終木曜日除く）午前9時～午後5時
- J:COM末広体育館（市民総合体育館）
火～日曜日（祝日除く。日・月曜日が祝日の場合、火曜日は受付不可）午前9時～午後5時15分

※祝日の開館状況は各施設に問い合わせてください。
また、身体の障害などにより、配慮が必要な場合は申込時にお知らせください。

文化・教養



文化・教養

南部市民交流センター本館
☎4666・1641
Fax 4666・4744

いずれも申込は本人が電話で。
（聴覚障害者のみFAXで）

■手づくり講座

「春に咲かせる ペーパーフラワー」

アレンジメント

特殊な紙を使い、一輪一輪手づくりしていきませす。春にぴったりなパステルカラーのお花を作って癒されましょう。母の日ギフトや自宅用として、一緒に楽しく作りませんか？出来上がりサイズは直径約16cmです。

日時 4月19日(金)午後1時～3時
定員 15人(先着順)
講師 山崎澄子さん
材料費 1,000円
持ち物 はさみ、ボンド
申込 4月9日(火)～16日(火)
※材料費の納入・キャンセルは4月16日(火)まで



■健康料理教室

「超」時短でも満足！
～一年中使えるメニュー～

（健康マイレージ対象）

日時 4月23日(火)
午前10時～午後1時

メニュー ポークケチャップ、野菜とウインナーのポトフ風、ビーンズサラダ、コーヒーブラマンジエ

定員 15人(先着順)
講師 伊崎眞弓さん(栄養士)
材料費 1,000円
持ち物 エプロン、マスク、三角巾、ふきん2枚、筆記用具
申込 4月9日(火)～16日(火)
※材料費の納入・キャンセルは4月16日(火)まで。内容は予告なく変更になる場合があります。

■初心者向け語学教室

「안녕하세요!」(アンニョンハセヨ!) 韓国語を学ぼう!

初めての人の向けの、韓国語教室を開講します。興味がある人や新しく何かを始めたい人、一緒に楽しませませんか？

日時 5月13日(月)・20日(月)・27日(月) 午前10時～正午(全3回)
定員 15人(先着順)
※全回受講できる人優先
講師 朴 正雅さん
持ち物 筆記用具
申込 4月9日(火)～30日(火)
※受講無料

日根野公民館

☎4500・3900
Fax 4680・0011

■雑穀の魅力に触れる

ワークシヨップ

美容と健康に欠かせない雑穀。お気に入りの雑穀を見つけ、自分だけのオリジナル雑穀ブレンドを作りませんか。

日時 4月26日(金)午前10時～正午
対象 16歳以上
定員 12人(先着順)
講師 辻井侑里子さん

持ち物 筆記用具
材料費 800円(持ち帰り用容器代含む)
申込 4月6日(出)以降に電話、FAXで。材料費の納入・キャンセルは4月20日(出)まで



■ソープフラワーアレンジメント

プレゼントとして人気のある

母の日のプレゼントにもなる！
石鹸でつくられた、生花と見間違える、華やかで香りも楽しめるソープフラワーを母の日にあわせてプレゼントとしてアレンジメントしてみませんか。作品のサイズは幅23cm(リーフ含む)×高さ21cmです。

■親子であそぼう！音育あそび

日時 5月9日(木)
午前10時～11時30分

対象 16歳以上
定員 15人(先着順)
講師 <Kan>さん
(pink purple代表)

材料費 1,500円
持ち物 筆記用具、ラジオペンチ、持ち帰り用袋
申込 4月9日(火)以降に電話、FAXで。材料費の納入・キャンセルは4月26日(金)まで



日時 5月18日(出)
午前10時30分～11時30分
対象 1～3歳児と保護者
定員 8組(先着順)
講師 上之郷谷那枝さん、中西裕美さん(NPO法人おやとこらいぶねっと音育あそび講師)

持ち物 飲料水
※服装は運動しやすいもので
申込 4月11日(木)以降に電話、FAXで
※受講無料

文化・教養 (つづき)

ライフスタイルプラザ・カワサキ
生涯学習センター

☎469・7120
Fax 469・7121

■苔テラリウム体験講座

〜小さなお庭を作りましょう〜

ガラスボール容器の中に苔と石や土などを合わせて自然の景色やオリジナルの風景を自由に作りま
す。小さな子どもでも十分楽しん
で作ることができます。ガラスボ
ールサイズは直径10cm×高さ8cm
です。



日時 4月20日(出)

午後1時30分〜3時

対象 4歳以上

※4歳〜小学3年生の子どもは要
保護者同伴

定員 20人(先着順)

講師 小宮和美さん

(苔のこま主宰)

材料費 2,000円(テラリウ

ムに飾るトトロフィギュア1体と

持ち帰り用梱包代含む)

※その他フィギュアは多種あり、

文化・教養

健康

福祉

歴史

相談

その他

追加1体につき100〜300円
持ち物 手拭き用タオル

申込 4月5日(金)以降に電話、F

AXで。材料費の納入・キャンセ

ルは4月18日(木)まで

※一時保育(若干名・先着順)あ

り、希望者は申込時に

■シャインカービング

「がま口ポーチ」&

キーホルダー作り

シャインカービングとは、専用
のビニールシートを彫刻刀で彫
り、彫り跡の輝きを楽しむ新しい
アートです(2019年度ホビー
産業大賞受賞)。この講座では、
日本の伝統文様(切子ガラスのよ
うな模様)を彫って、がま口ポー
チとキーホルダーを作ります。シ
ートの色やデザインは色々あるの
で当日好きなものを選んでもらい
ます。世界でひとつだけのガラス
風の輝くポーチとキーホルダーを
作って開運祈願!



日時 4月25日(木)

午後1時30分〜3時

対象 11歳以上

定員 10人(先着順)

講師 西岡明子さん(シャインカ
ービングアカデミー上級認定講師)

材料費 1,000円

持ち物 眼鏡(必要な人)

申込 4月9日(火)以降に電話、F

AXで。材料費の納入・キャンセ

ルは4月24日(水)まで

※一時保育(若干名・先着順)あ

り、希望者は申込時に

■ジュエリーバッグ®

ミニポーチ作り

キラキラテープで作る

手作りでもハイセンス&ハイフ
ォルティナーデザインが魅力のバ
ッグです。キラキラでおしゃれな
ミニポーチは使い勝手も良いの
で、お役立ちアイテムの一つと
して作ってみませんか。サイズは縦
11cm、横上部16cm、横下部12cm、
マチ幅6cmです。



日時 5月9日(木)午前10時〜正午

定員 12人(先着順)

講師 田中優巳子さん

(Atelier Fleur 主宰)

材料費 1,500円

※ゴールド系・シルバー系・ブラ

ツク系から1色選択。

持ち物 ハサミ、クラフトペンチ

(あれば)、筆記用具

申込 4月10日(水)以降に電話、F

AXで。材料費の納入・キャンセ

ルは5月1日(木)まで

※一時保育(若干名・先着順)あ

り、希望者は申込時に

■キッズ&ジュニア

ヒップホップダンス講座

楽しく体を動かしながら、体力
向上、集中力、協調性を養うこと
も期待できるヒップホップダンス
を体験しませんか。

日時 5月18日(出)

①午後1時〜1時45分

②午後2時〜2時45分

対象 ①4歳〜小学1年生

②小学2〜6年生

定員 各15人(先着順)

講師 菊 幸恵さん(生涯学習セ

ンター登録クラブ講師)

持ち物 上靴、タオル、飲料水

※服装は動きやすいもの(スカー

ト禁止)で

申込 4月11日(木)以降に電話、F

AXで

※受講無料



クラブ員募集

「キッズ将棋クラブ」

初めての子から自信がある子ま
で大歓迎です!みんなで将棋を楽
しまおう!

対象 おおむね6歳〜小学3年

生

活動日時 第1・3・5水曜日

午後6時〜8時

※活動時間に直接見学に来てく
ださい。



▶キッズ将棋クラブ
ホームページ

「YUYU大正琴クラブ」

基本を大切に和気あいあいと
練習しています。初心者大歓迎。

活動日時 毎週木曜日

午前10時〜正午

※活動時間に直接見学に来てく
ださい。





文化・教養 (つづき)

北都市民交流センター本館・北部公民館
☎464・5725
Fax 469・2284

■これからの季節に向けて、美肌を保つ紫外線対策

紫外線の種類や肌に与える影響を知り、対策とお肌のケアを学びましょう。受講した人に素敵なおレゼントつき。
日時 4月19日(金)
午後1時30分～2時30分
対象 16歳以上
定員 12人(先着順)
講師 三嶋美幸さん(VIRTUAL認定 フェイシャルエステティシヤン)
受講料 700円(材料費含む)
持ち物 鏡(自立タイプのもの)、前髪を留めるピン、ファンデーション

■ビジュブレスレット
春になると軽やかに心もウキウキ。手元のオシャレを楽しみませんか? シンプルなデザインは、服装、年齢を問わず、誰でも使いやすいだけでなく手元のオシャレを楽しめます。ゴールド、シルバーから選べます。(複数も可)

日時 4月23日(火)
午前10時30分～正午

対象 16歳以上
定員 15人(先着順)

講師 西澤由美さん(北都市民交流センター登録講師)
受講料 1,700円(材料費含む)
持ち物 老眼鏡(必要な人のみ)
申込 4月5日(金)以降に電話、FAXで。受講料の納入・キャンセルは4月16日(火)まで

■手作りわんこ服

初めてでもできる簡単でかわいい愛犬の服を作りましょう。
日時 4月24日(水)、5月1日(火)
午後1時30分～3時30分
対象 16歳以上でミシンを使える人
定員 12人(先着順)
講師 大良彩音さん(デザイナー)
受講料 1,200円(材料費含む)
持ち物 裁縫道具
申込 4月8日(月)以降に電話、FAXで。受講料の納入・キャンセルは4月19日(金)まで



※申込時に犬のサイズ(首周り、胸周り、背丈、体重)を聞きます。



■今が旬! タケノコ料理講座

旬のタケノコを使って、タケノコちまき、ピーナッツとタケノコの木の芽和え、タケノコパンを作ります。
日時 4月25日(木) 午前10時～正午
対象 16歳以上
定員 10人(先着順)
講師 豊田明子さん(おさとパン工房)

受講料 1,100円(材料費含む)
持ち物 エプロン、手拭き用タオル、台拭き、持ち帰り用容器
申込 4月10日(水)以降に電話、FAXで。受講料の納入・キャンセルは4月22日(月)まで

■保湿たっぷり シアバターの手作り石鹸

初めてでもつくりやすい、カットでつくる春色のベージュソープ。好きな精油で香り付けできます。70gの石鹸を4つ持ち帰ることができます。
日時 4月26日(金)
午後1時30分～3時30分
対象 16歳以上
定員 12人(先着順)
講師 横山美佐さん(生活の木)



■交番警察官による防犯教室

還付金詐欺・架空料金請求詐欺など、特殊詐欺の発生傾向と被害防止、110番の現状と通報時のポイント、最近の交通事故発生傾向と事故防止について学びます。
日時 4月24日(火)
午後1時～2時30分
対象 18歳以上
定員 16人(先着順)
講師 泉佐野警察交番警察官
申込 4月6日(土)以降に電話、FAXで。キャンセルは4月20日(土)まで
※受講無料

長南公民館
☎465・0786
Fax 465・1103

日時 4月27日(土)
午前10時～午後1時

メニュー 春野菜たっぷり春巻き、いかの薫りナムル、わかめの鶏団子スープ、そら豆ごはん、春色フルーツプリン
対象 16歳以上
定員 12人(先着順)
講師 柴田由美子さん(いなほ醸し人インストラクター)
材料費 1,000円
持ち物 エプロン、三角巾、ふきん2枚、マスク
申込 4月5日(金)以降に電話、FAXで。材料費の納入・キャンセルは4月20日(土)まで



■体験講座 大正琴

楽譜が読めなくても数字譜で簡単に弾くことができます。心にしみる音色を楽しみましょう。
日時 5月14日(火) 午後1時～3時
対象 16歳以上
定員 10人(先着順)
講師 水嶋由美子さん(長南公民館登録クラブ講師)
申込 4月9日(火)以降に電話、FAXで。キャンセルは5月8日(水)まで
※受講無料。大正琴は講師が準備します。

■季節の発酵食料理

春から初夏へ向かう時期、発酵×旬の薫りを楽しみながら、新生活の気持ちとカラダを整えましょう!
日時 4月26日(金)
午後1時30分～3時30分
対象 16歳以上
定員 12人(先着順)
講師 横山美佐さん(生活の木)

文化・教養

健康

福祉

歴史

相談

その他

文化・教養 (つづき)

レイカルスタンプラザ・カワサキ
中央図書館
☎469・7130
Fax 469・7131

■カレン先生の英語でおはなし会

0歳から楽しめる英語のおはなし会です。絵本や手遊びを通じてお子さんと一緒に英語を楽しみましょう！
日時 4月10日(休)
午前11時～11時30分
定員 30人(先着順)
講師 塩田カレンさん、塩田和明さん(カレン先生合同会社)
※申込不要、入場無料。講師の都合により日本語のおはなし会を行なう場合があります。

■午後のキネマ

「マイ・ニューヨーク・ダイアリー」
日時 4月13日(土)午後1時30分～
(開場：午後1時15分)
上映時間 101分
定員 50人(先着順)
※申込不要、入場無料。毎月第2土曜日(一般向け映画)の上映を予定しています。

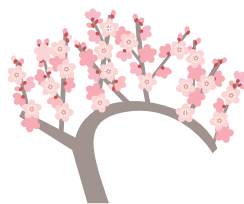

文化・教養

健康

福祉

歴史

相談

その他

■おはなし会

絵本の読み聞かせ、手遊びなどをします。
日時 4月17日(水)、5月1日(水)
午前11時～11時30分
※申込不要、入場無料

■土曜子どもシアター

「ミッキーマウス」
日時 4月20日(土)午後2時～
(開場：午後1時45分)
上映時間 58分
定員 50人(先着順)
※申込不要、入場無料。隔月第3土曜日に子ども向け「映画会」を予定しています。

■「推し本のうろこ」で

大きなこいのぼりをつくらう！
今まで読んだ本の中から、他の人にもぜひ読んでもらいたいと思う「推し本(おすすめの本)」をうろこに書いて、大きなこいのぼりをつくりましょう！
期間中、各館(移動図書館、さのまちライブラリー以外)に用紙を用意しています。図書館に飾る大きなこいのぼり作りにぜひ参加してください。

日時 4月23日(火)～5月5日(水)
場所 レイカルスタンプラザ・カワサキ中央図書館、佐野・長南・日根野・北部公民館図書室

■廃材deつくる！

コロコロサーキット
ペットボトルやプラトレイなどの廃材で、ビー玉がコロコロ転がる装置を作ります。装置作りのほかに絵本やクイズを通して、身の回りの環境やSDGsについて遊びながら知るきっかけとして取り組めるプログラムです。たくさん素材に触れながら工夫して作るアップサイクルの楽しさを一緒に体験しましょう！
日時 4月27日(日)
午後1時30分～3時
(開場：午後1時15分)
対象 5歳～小学生
※未就学児は要保護者同伴

■日曜・祝日おはなし会

「おはなし会の玉手箱」
絵本の読み聞かせや紙芝居、ストーリーテリングなどを行います。絵本の楽しみ方や読み聞かせにおすすめの絵本の紹介もあります。気軽に参加してください。

日時 4月29日(祝)午前11時～正午
(開場：午前10時45分)
定員 30人(先着順)
出演 クローバー
※申込不要、参加無料

佐野公民館

☎463・6181
Fax 469・2243

■箏クラブ体験講座

初めての人や少し経験のある人、いっしょに楽しませんか。
日時 4月26日(金)
午後1時～2時45分
対象 16歳以上
定員 8人(先着順)
講師 萩晃民子さん(佐野公民館登録クラブ講師)

申込 4月5日(金)以降に電話、FAXで。キャンセルは4月24日(水)まで
※受講無料。箏は箏クラブが準備します。

クラブ員も募集しています

初心者の方、歓迎します。箏の美しい音色を楽しみましょう。
日時 第1～5金曜日
午後1時～3時
※活動時間に直接見学に来てください。

■料理講座

「おしゃれカフェメニューにチャレンジしてみよう！」
日時 5月10日(金)
午前10時～午後1時

メニュー 鯛のアクアパッツア、スパニッシュオムレツ、ビーンズサラダ、ガーリックトースト、パンナコッタ
対象 基本的な切り方ができる16

歳以上の人

定員 12人(先着順)
講師 玉木英子さん
材料費 1,000円
持ち物 エプロン、ふきん、三角巾、マスク
申込 4月10日(水)以降に電話、FAXで。材料費の納入・キャンセルは5月1日(火)まで

■一緒にあそぼう！

「楽しい楽しい人形劇!!」
赤ちゃんから大人まで楽しめます。
日時 5月11日(日)
午後1時30分～2時30分
(開場：午後1時15分)

内容 人形劇、腹話術、エプロンシアターほか
定員 50人(先着順)
出演 バラエティシアターふきのとう
申込 4月11日(休)
以降に電話、FAXで。キャンセルは5月9日(木)まで
※参加無料



クラブ員募集

「児童美術」
4歳～小学生の絵と工作のクラブです。体験レッスンあり。
日時 第1～4土曜日
午後1時～2時

問合せ 池側
☎090・3037・2182



文化・教養 (つづき)

各種文化・教養

■癒されWeek
テーマ「アーティスト」

(パステルカラーのアレンジ)

開催日 (4月)	講座名
① 16日(火)	プリザーブドフラワー アレンジメント
② 16日(火)	ハーバリウム ダイフューザー
③ 20日(土)	ハーバリウム

時間

①② 午前10時30分～午後0時30分、午後1時30分～3時30分

③ 午前10時30分～午後0時30分

定員 各12人(先着順)

講師 太田知佳子さん

(アトリエフルール)

受講料

各2,800円(材料費含む)

持ち物 はさみ、持ち帰り用袋

場所・申込・問合先 開催日の3

日前までに(一財)泉佐野みどり

推進機構りんくう中央公園(☎

469・3332)へ



■佐野まちライブラリー開設
2周年記念特別企画

「特製ブックカバーを
プレゼント!」

プレゼント!

期間 4月16日(火)～5月15日(火)
※先着30人(なくなり次第終了)
場所・問合先 佐野まちライブラ
リー(☎447・7088)



■第48回 春のプレイパーク

子どもたちの「やってみたい!」
を満たしてくれる自然がいっぱい
の広い公園で、のびのびと外遊び
を楽しみませんか?

子どもが「自分の責任で自由に
遊ぶ」あそび場作りを目指してい
ます!

日時 4月27日(出)

午前10時30分～午後3時

場所 壇波羅公園(大細利池横)

内容 竹馬、コマまわし、ダンボ
ール遊び、木工遊び、ドッジボ
ール、鬼ごっこ、ままことなど

持ち物 飲料水、タオル、着替え

などの各自必要なもの

主催 泉佐野子育てネットワーク

三輪車

問合先 生涯学習課(☎469・

7132 Fax 469・7133)

※申込不要、参加無料



■nyc習字講座

コース・開催日(各全32回)

●火曜日コース:5月7日～来年

3月25日

●水曜日コース:5月8日～来年

3月26日

●木曜日コース:5月9日～来年

3月27日

●金曜日コース:5月10日～来年

3月28日

時間 午後4時30分～5時15分

場所 らいふらいんがらざいずみ

この

※水曜日のみ南部市民交流センタ

ー青少年センター3階

対象 小学2～6年生

定員 各曜日若干名

※申込多数の場合は4月18日(休
午前10時から公開抽選

講師 村上松龍さん(文化書道学
会師範)

受講料 年間11,000円(作
品展台紙、手本、半紙、墨汁含む)

持ち物 習字道具一式

申込・問合先 4月15日(月)(必着)

までに往復ハガキの返信用表面に

申込者の住所、氏名を、往信用裏

面に住所、氏名(ふりがな)、電

話番号、学校名、新学年、第1希

望曜日、第2希望曜日を記入し、

〒598・0035 南中樫井47

6番地の2 南部市民交流センタ

ー青少年センター(☎466・1

745)へ。受講料の納入・キャ

ンセルは5月1日(火)まで。ハガキ

1枚で1人のみ申込可。4月23日

(火)までにハガキが届かない場合は

問い合わせください。



文化・教養

健康

福祉

歴史

相談

その他

広告

文化・教養（つづき）

■令和6年度 自学自習学習会

〔小学2～6年生〕

期間 5月～来年3月

日時 土曜日 午前10時～11時30分

※詳しい実施日程は説明会時にお知らせします。

場所

●らいふらいんぷらざいずみさの

●日根野中学校

●レイファルスタープラザ・カワ

サキ生涯学習センター

内容 教科書準拠問題集・文章読

解問題集で復習する質問形式の学

習会。数人の講師が在席していま

す。

教科 2科（国語・算数）

定員 各24人（先着順）

〔中学1～3年生〕

期間 5月～来年3月

日時 各定期テスト前5日間（日

曜日、祝日、休館日除く）午後7

時～8時30分

※詳しい実施日程は説明会時にお

知らせします。

場所 レイファルスタープラザ・

カワサキ生涯学習センター

内容 自学するための教材を持参

し、学習する質問形式の学習会。

講師が在席しています。

※必ず、各自で学習する教材を持

参してください。

教科 2科（英語・数学）

文化・教養

健康

定員 24人（先着順）

事前説明会

●4月26日（金）午後7時～

●4月27日（土）午前10時～

場所 レイファルスタープラ

ザ・カワサキ生涯学習センター

持ち物 筆記用具

※小学生は保護者が、中学生は

本人（保護者同伴可）がいずれ

か必ず参加してください。説明

会当日に学習会で1年間使用す

る指定の問題集（小学生のみ1

教科1,000円程度×3冊）

も販売しますので購入してくだ

さい。

いずれも

申込・問合先 4月15日（月）～22日

（月）（4月20日（土）除く）の午前9時

～午後5時に電話、eメールでN

PO法人 ゆまにて（☎458・7

522 eメール：yumanite202

0@sky.plata.or.jp）へ

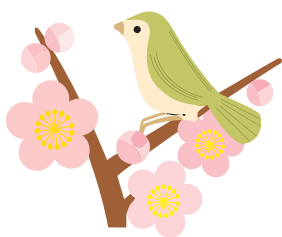

▲eメール



健康

佐野公民館

☎463・6181

Fax 469・2243

■女性のための

「健康づくり応援」講座

「ずっと元気に過ごしたい！今日

から始める健康的なダイエット習

慣」

食事面・運動面の双方から健康

的なダイエット方法を学びましょ

う。

日時 4月26日（金）

午前10時30分～11時30分

対象 16歳以上

定員 20人（先着順）

講師 明治安田生命保険株式会社

ーフ・コンシエルジュ

持ち物 筆記用具

申込 4月5日（金）以降に電話、F

AXで。キャンセルは4月23日（火）

まで

※受講無料

■体質改善が期待出来るヨガ

「瞑想美容と健康に役立つ

話題のヨーガ」

日時 4月27日（土）

午前10時～11時15分

対象 16歳以上

定員 16人（先着順）

講師 山路明子さん（国際文化友

好協会ヨーガ指導員）

福祉

歴史

相談

その他

広告

持ち物 ヨガマットまたは大きめのバスタオル、飲料水、5本指靴下を着用（あれば）

申込 4月9日（火）以降に電話、F

AXで。キャンセルは4月24日（水）

まで

※受講無料

各種健康

■健康サポート教室

二肩関節周辺の

筋肉活性化エクササイズ

（健康マイレージ対象）

肩まわりの細かい筋肉を使う

ようにすることで動かしやすくな

ります。ぜひ一緒にやってみま

せんか？

日時 4月22日（月）

午前10時～11時

対象 おおむね50歳以上

定員 20人（先着順）

講師 堀田笑子さん

持ち物 ヨガマット（必須）、タ

オル、飲料水、室内用のひも靴

※服装は動きやすいもので

場所・申込・問合先 4月9日（火）

～15日（月）に本人が電話で南部市民

交流センター本館（☎466・16

41 Fax 466・4744）へ（聴

覚障害者のみFAXで）

※受講無料



健康 (つづき)

健康づくり

ボランティア養成講座

健康の大切さを伝えるボランティアを募集します。講座終了後「みんなの健康づくり応援団」または「食生活改善推進員」として活動をしていただきます。

開催日 5月9日(休)・16日(休)・30日(休)、6月6日(休)・13日(休)(全5回)

時間 午後1時30分～3時30分

※5月30日のみ午前10時30分～午後3時

場所 健診センターほか

内容 身体の健康チェック、健康づくりの基本(運動・食・休養)についての実習や講話など

対象 市民

定員 25人(先着順)

講師 保健師、管理栄養士、健康運動指導士など

申込・問合先 電話で健康推進課へ

※受講無料。市ホームページ↓「市民公益活動情報サイト」↓「市民公益活動団体一覧(活動分野別)」↓「1. 保健・医療・福祉の増進」にも記載しています。



泉佐野市食生活改善推進協議会

家族・地域の健康増進・減塩・食育推進などの活動をしているグループです。

イベントなどで食育活動をしたり、調理実習をしたりして生活習慣病予防のためのレシピを学んでいます。

メンバーは24人です。30～80歳代まで幅広い年代の人が活躍しています。

いずみさの

みんなの健康づくり応援団

市民のみなさんの健康を応援するグループです。地域に出かけて手作りの紙芝居で介護予防の大切さを呼びかけています。また、BCG予防接種の待ち時間、食事バランスガイドや受動喫煙のチラシを配布し、子どもの離乳食をきっかけに大人の食事バランスの大切さを知ってもらったり、タバコの影響について啓発したりしています。現在のメンバーは11人です。ぜひ一緒に活動しましょう。



ズンバで楽しく

エクササイズ!(全2回)

〜有酸素運動で

脂肪燃焼効果も期待!〜

ラテン系の音楽とダンスを融合させて創作されたダンスフィットネスエクササイズである「ZUMBA」。今回は、2回の講座で初めての人でも体感できます。

日時 5月10日(金)・17日(金)

午後1時30分～2時30分

対象 16歳以上

定員 20人(先着順)

講師 一筆順子さん(ZUMBAインストラクター)

持ち物 運動用上履き、タオル、飲料水

※服装は運動のできるもので

場所・申込・問合先 4月12日(金)以降に電話、FAXで日根野公民館

(☎450・3900 Fax468・0011)へ

※受講無料

リラクシングヨガ

ツボ押しを取り入れた準備運動で身体をほぐし、大きく関節を動かします。リンパや血液の流れを促進して、むくみ解消や代謝・免疫力アップにつなげます。

日時 5月12日(日)

午前10時30分～正午

対象 16歳以上

定員 16人(先着順)

講師 須崎直子さん(ヨガインストラクター)

トラクター)

持ち物 飲料水・汗拭き用タオル、ヨガマットまたは大きめのバスタオル

※服装は動きやすいもので

場所・申込・問合先 4月9日(火)以降に電話、FAXで長南公民館

(☎465・0786 Fax465・1103)へ。キャンセルは5月5日(祝)まで ※受講無料

※服装は動きやすいもので

楽しくカラダを動かそう!

〜気分もスッキリ、

ストレッチ解消!〜

曲に合わせて簡単な有酸素運動、ストレッチ、筋力トレーニングをします。

日時 5月19日(日)午前10時～正午

場所 レイクアルスタープラザ・カワサキ生涯学習センター

対象 テーマに関心のある人

定員 15人(先着順)

講師 吉田厚子さん(エアロビクスインストラクター)

持ち物 室内用シューズ、ヨガマットまたは大きめのバスタオル、タオル、飲料水

※服装は動きやすいもので

申込・問合先 4月13日(日)午前9時以降に電話、FAXでいずみ

さの女性センター(☎469・7125)へ

※受講無料。一時保育(若干名、3カ月～就学前)あり、希望者は

申込時に

第86回市民健康ハイキング

(このぼつ歩)健康マイレージ事業

デジタル化 対象)

日時 5月25日(日)

午前9時～午後5時(予定)

※雨天決行(雨具必要)

集合・解散場所 市役所玄関前

※目的地まではバスで移動

行き先 飛鳥歴史公園(奈良県高市郡明日香村)

コース キトラ古墳と高松塚古墳(約5km)

対象 本市に住居票がある人

定員 80人(予定)

※申込多数の場合は抽選

参加費 1人1,000円

申込・問合先 4月22日(月)(消印有効)までに、往復ハガキに参加者全員の住所、氏名、年齢、電話番号を記入し、〒598・8550

泉佐野市役所国保年金課「第86回市民健康ハイキング」係へ

※1枚のハガキで4人まで申込可。重複、1枚で5人以上、往復ハガキ以外での申込は無効。

公開抽選会 4月25日(休)午前10時～市役所1階相談室11

※抽選結果は返信ハガキでお知らせします。当選者は5月13日(月)までに、国保年金課へ当選ハガキを持参のうえ、参加費を納入してください。

※各施設の受付時間は、25ページをご覧ください。

文化・教養

健康

福祉

歴史

相談

その他



福祉

地域子育て支援センター

つくしんぼ

☎ 469・0660
Fax 469・0670

■プレおひさまにここクラブ

親子でいろいろな遊びをして交流
しましょう。

日時 5月8日(水)

午前10時～11時30分

場所 地域子育て支援センターつくしんぼ

対象 おひさまクラブに参加していない2歳～就学前の親子

定員 15組(先着順)

申込 4月2日(火)～5月7日(水)の平日 午前9時～午後4時に直接または電話で

※参加無料

※参加無料



■ボランティア養成講座

子どもの発達や遊び、子どもとの関わり方についての講座を受講後、つくしんぼでボランティア活動をしてみませんか？スタッフと一緒に遊びのお手伝いをしていただきます。

日時 5月8日(水)

午後1時30分～2時30分

文化・教養

健康

福祉

歴史

相談

その他

場所 次世代育成地域交流センター

定員 10人(先着順)

講師 子育て支援センターつくしんぼ職員

申込 5月1日(水)までの平日 午前9時～午後4時に直接または電話で

※受講無料

各種福祉

■認知症カフェ

【オレンジカフェつむぐ】

開催日 4月14日(日)

時間・内容

●午前10時30分～11時30分…ミニらいとモルック体験・練習会

●午前11時30分～午後0時30分…カフェタイム

●午後0時30分～1時…生演奏タイム

場所 オレンジホール(羽倉崎3丁目10番32号)

問合せ 泉州つむぐ会

(☎477・8059)

※申込不要、参加無料。車椅子可

【よりみちカフェ】

暮らしのなかでのちよつとした悩みごとは、誰にでもあるものです。ここは医療・福祉のプロたちが集う場でもあります。

日時 4月18日(木) 午後1時～2時30分

時間 30分

場所 コープ泉佐野店2階集客室

参加費 100円

問合せ 奥村(☎070・2312・2525)

※申込不要

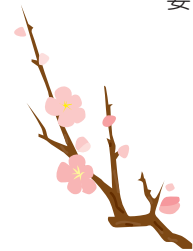

■手話奉仕員・点訳奉仕員養成講座

視覚・聴覚・言語障害者の福祉向上のために開催します。

【手話奉仕員(入門・基礎課程)】

開催日 5月10日～来年3月28日の毎週金曜日(祝日除く)

コース・時間

●昼の部…午後1時30分～3時30分

●夜の部…午後6時30分～8時30分

内容 基本的な手話・指文字からレベルアップした手話まで

定員 各20人

テキスト代 3,300円

【点訳奉仕員】

開催日 5月13日～10月28日の毎週月曜日(祝日除く)

時間 午後1時30分～3時30分

内容 点訳技術の理論と実技、視覚障害者の福祉の概要

定員 20人

テキスト代 1,540円

いずれも

場所 社会福祉センター

対象 市内在住・在勤・在学者

申込・問合せ 4月19日(金)までに地域共生推進課へ

※申込多数の場合は抽選

■わたぼうし子育て講座

「簡単手づくりカード作り」

子どもと一緒に作ったり、ママが作るのを見たりしながら、出来るまでを楽しみましょう。

日時 5月28日(火)

午後1時30分～2時15分

定員 12組(先着順)

講師 支援センター保育教諭

場所・申込・問合せ 4月22日(月)以降(水・土・日曜日除く)の午前9時～午後4時に、直接または電話で地域子育て支援センター分館わたぼうし(☎・Fax 447・6223)へ

※参加無料



■要約筆記者養成講座

障害者総合支援法第78条で定める「特に専門性の高い要約筆記者」の養成を行うための「要約筆記者養成講座」を実施します。

開催日 6月8日(土)～12月8日(金) (全21回)

※基本的に土曜日に開催しますが12月8日のみ日曜日

場所 府立福祉情報コミュニケーションセンター

対象 府内に在住・在学・在勤で要約筆記者として活動する意思のある人

定員 手書きコース・PCコース各12人

申込 5月7日(火)(消印有効)までに郵送で〒537・0025 大阪市東成区中道1丁目3番59号 府立福祉情報コミュニケーションセンター3階(要約筆記)NPO法人大阪府中途失聴・難聴者協会または府ホームページ(<http://www.pref.osaka.lg.jp/>)からも申込可、「大阪府要約筆記者養成講座」で検索

問合せ 平日 午前9時～午後6時に府民お問合せセンター(☎6910・8001)へ

※受講無料。テキスト代は実費負担

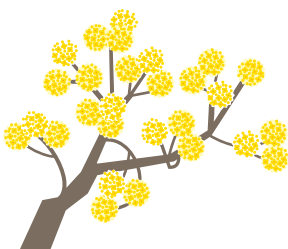



歴史

レイカアルスタープラザ・カワサキ
歴史館いずみさの
☎469・7140
Fax 469・7141

■れきし館ワークショップ

「くまのこいんぽーをつくるうー」

開催日 4月7日(日)

時間

- 午前10時～11時45分
- 午後1時～3時30分

(受付：午後3時まで)

※申込不要、参加無料。材料がなくなり次第終了

「トランベノ」のぼんね

開催日 4月21日(日)

時間

- 午後1時30分～
- 午後2時45分～

定員 各15人(先着順)

申込 4月6日(出)以降に直接または電話で

※参加無料



「手まりをつくるうー」

開催日 5月4日(祝)

時間

- 午後1時30分～
- 午後2時45分～

定員 各15人(先着順)

申込 4月21日(日)

以降に直接または

電話で

※参加無料



■春季企画展示解説

日時 4月13日(日)

午後1時30分～2時

講師 岡戸哲紀(当館副館長)

※申込不要、参加無料

■春季企画展関連講座

「第3回 マスク

— 縄文・古墳時代の仮面 —

日時 5月3日(祝)

午後1時30分～午後3時

定員 40人(先着順)

内容・講師

●「木製仮面の発見—西岩田遺跡—」尾崎 愛さん(「公財」大阪府文化財センター職員)

●「縄文・弥生時代の仮面」永野 仁さん(「公財」大阪府文化財センター職員)

申込 4月6日(出)以降に直接または電話で

※受講無料

泉佐野ふるさと町屋館

(旧新川家住宅)

☎469・5673

■新川家教室

●木彫り教室：4月12日(金)

午前10時～

●仕舞・謡曲教室：4月16日(火)

午後1時～

●フルーツ教室：4月18日(木)

午後1時～

申込 開催日の3日前まで

■和菓子づくり体験教室

ねりぎりあんの和菓子をつくってみませんか？1人2個作りま

す。

日時 4月14日(日)午後1時30分～

定員 10人(先着順)

参加費 1人1,500円

持ち物 エプロン、三角巾、手拭

き用タオル

申込 4月12日(金)までに直接または電話で

は電話で

■恒例朝市

日時 4月20日(出)

午前9時～午後4時

■ふろしき手づくりマーケット

日時 4月20日(出)

午前10時～午後4時

■古文書講座

日時 4月27日(出)午前10時～

講師 細田慈人さん(NPO法人

文化遺産の世界理事)

申込 4月24日(水)まで

※要資料代



相談

■4月1日は

「不動産鑑定評価の日」

「不動産鑑定士による

不動産無料相談会」

不動産に関する悩み・問い合わせがあるときは無料相談会を活用してください。

日時 4月20日(出)

午前10時～午後4時

場所 国際障害者交流センター(ビ

ング・アイ) 1階 中研修室3(堺市南区茶山台1丁目8番1号 泉北

高速鉄道「泉ヶ丘」駅より徒歩約

3分)

問合せ先 (公社)大阪府不動産鑑定士協会(☎06・6586・6554)

※申込不要



その他イベント

■陸上自衛隊信太山駐屯地

創立67周年記念行事

日時 4月21日(日)午前8時30分

～午後3時30分

内容 観閲式、観閲行進、戦闘訓練展示、レンジャー体験、体験搭乗、子供広場など

場所・問合せ先 陸上自衛隊信太山駐屯地 広報室(〒594・850

2 和泉市伯太町官有地 ☎072

5・41・0090)

※入場無料。災害などの緊急事態が発生した場合は、行事を中止または変更する場合があります。詳しくは、信太山駐屯地公式ホームページ(<https://www.mod.go.jp/gsdf/mae/3d/shinodayama/>)をご覧ください。

■居合道奉納演武

日本伝統武道である居合道を通じて、おもてなしの心、人を思いやる心、美意識を高め、礼儀所作、身体動作などを身に付け、日本の伝統文化を伝承するための活動を行っています。

日時 4月29日(祝)午前9時～正午

場所 意賀美神社

問合せ先 基道館(高橋☎090・4767・1936)

※参加無料



文化・教養

健康

福祉

歴史

相談

その他

その他 (つぎ)

■京都大学複合原子力科学研究所 施設見学会

開催日 5月10日(金)、6月7日(金)、7月5日(金)、8月2日(金)、9月6日(金)、10月4日(金)、11月1日(金)、12月6日(金)、来年1月10日(金)、2月7日(金)、3月7日(金)

※日程が変更になる場合があります。詳しくはホームページ (http://www.rri.kyoto-u.ac.jp/events/events-cat/sci/open) をご覧ください。

申込・問合せ 希望日の4週前の金曜日までに団体名、人数、責任者および連絡先を郵便、FAX、eメールで京都大学複合原子力科学研究所総務掛 (〒590・0494 熊取町朝代西2丁目 ☎451・2300 Fax 451・2600 eメール: soumu2@rri.kyoto-u.ac.jp) へ。その後、担当部署よりその後の手続きについてお知らせします。

を留意してください。また、ペット同伴での入場はできません。

■泉佐野観光ボランティア協会

「熊野街道をゆく」
〜街道を往来した歴史上の人物に想いをはせる〜

開催日 5月12日(日) 午前9時30分〜午後3時(予定)
※小雨決行(午前7時現在、降水確率50%以上で中止)

集合場所 南海「泉佐野」駅
解散場所 樫井古戦場跡
コース
集合↓如来寺↓佐野市場道標↓佐野飛行場跡↓旧蟻通神社跡↓蟻通神社(昼食)↓八丁驛地蔵尊↓塙団右衛門の五輪塔↓樫井王子跡↓奥家住宅↓淡輪六郎兵衛の宝篋印塔↓解散(約7.5km)

※解散後は南海「吉見ノ里」駅またはJR「新家」駅まで案内します。
定員 50人(先着順)
参加費 3000円(傷害保険、資料代など)
持ち物 弁当、飲料水、雨具、敷物

申込・問合せ 5月7日(火)までの午前10時〜午後4時に電話、FAX、eメールで泉佐野観光ボランティア協会(☎458・3901 Fax 415・1427 eメール: sanonoeamon@rinkuzaq.ne.jp) へ。ホームページ (https://www.

文化・教養

健康

福祉

歴史

相談

その他

「zumisano-kanvora.com」の二次元コードからも申込できます。
※催行確認は当日午前7時以降に緊急連絡先(☎080・33849・3901)へ



▲申込フォーム

■HEART Global

Music outreach in 泉佐野

小学生〜高校生の初めて出会った参加者の人たちが一緒に、世界10カ国約30人のHEART Globalのキャストたちが、たった3日間で歌やダンスのショーを作り上げます。ダンスや歌が得意でなくても、一人ひとりが輝く、他に類のないワークショップと言われています。

日時 (全3回)
●5月17日(金)午後5時〜8時
●5月18日(土) 午前10時〜午後5時30分
●5月19日(日) 午前10時〜午後7時30分

場所 エブノ泉の森大ホール
対象 小学1年生〜高校3年生
定員・参加費用
●泉佐野市民枠 100人・15,000円
●一般枠 130人・20,000円
ショー日時 5月19日(日) 午後5時30分〜(開場:午後5時) ショー観覧チケット 1枚1,000円(全席指定)
※ショーのみも鑑賞できます。ショー観覧チケットは、ワークショップ2日目夕方以降に販売開始を予定しています。会場で直接購入してください。

主催 NPO法人 泉佐野地球交流協会 (ica)
後援 泉佐野市、泉佐野市教育委員会、泉佐野商工会議所、泉佐野中央ライオンズクラブ
申込 ホームページ (https://www.heart-global.jp) の申込フォームから
問合せ NPO法人 じぶん未来クラブ (☎04・7128・8966 https://www.heart-global.jp/contact)
※詳しくは、ホームページをご覧ください。



▲ホームページ



■泉佐野丘陵緑地
「新緑の森にでかけよう!」
新緑が芽吹き色鮮やかな森で木漏れ日を浴びながら散策します。丘陵緑地に棲む春の植物や昆虫

野鳥などを探しにでかけてみませんか?
きしわだ自然資料館専門員の村進さんが昆虫、野鳥やいろいろな植物の話をわかりやすく教えてくれる自然観察会を開催します。泉佐野丘陵緑地のボランティア「パーククラブ」と一緒に新緑の公園を楽しみましょう。

日時 5月19日(日) 午後1時〜3時
※小雨決行
場所 泉佐野丘陵緑地 (上之郷90番地)
※無料駐車場あり
対象 3歳以上
※小学生以下は要保護者同伴。園内を2時間程度歩けること。
定員 20人
※申込多数の場合は抽選

持ち物 筆記用具、タオル、あれば双眼鏡・虫眼鏡・図鑑(草花・昆虫野鳥など)、虫よけスプレー、飲料水(パークセンター内に自動販売機あり)
※服装・靴は、長袖、長ズボン、帽子、履きなれた運動靴で
申込・問合せ 5月9日(木) 正午まで(月曜日除く)の午前9時30分〜午後4時に電話で泉佐野丘陵緑地パークセンター(☎467・2491)へ
※参加無料。詳しくはホームページ (http://zumisano-kyuho.jp) をご覧ください。ホームページからも申込できます。

採用・募集

市民音楽健康指導士4期生

音楽介護予防教室（通称：「泉佐野元気塾」）の担い手となる音楽健康指導士を目指すための、研修受講生を募集します。

募集人数 5人（予定） ※書類選考あり

対象 下記の要件のすべてに該当する人

- 泉佐野市在住で「泉佐野元気塾」のインストラクターとして活動していく意思がある
- 要支援・要介護認定を受けていない、または事業対象者でない
- 5月から開始の研修（平日 午前9時～午後3時のうち2～3時間・月6回〔予定〕）に参加可能である
- 音楽健康指導士2級養成講座の受講が可能である
- 体力に自信があり、笑顔で元気に接することができる
- 泉佐野元気塾に参加または見学に行ったことがある
- 研修期間終了後、会議などを含む2～3時間程度の活動が週2回以上可能である（謝金有、今後の活動を保障するものではありません。）

養成スケジュール

- ①5月～12月…オリエンテーション・各種研修
- ②音楽健康指導士2級養成講座受講（10月9日(水)～11日(金)の3日間・大阪会場にて）
- ③②の資格を取得し、①により活動可能なレベルに達した場合、「泉佐野元気塾」などに従事（同市民音楽健康指導士と協力して行う定例会議やプログラム作成、自主練習なども活動に含まれます）

受講料 無料

資格認定料 11,000円（音楽健康指導士2級合格者のみ）

※同額の資格認定更新費用が3年毎に必要

申込用紙 市ホームページからダウンロードまたは窓口にて配布

申込・問合せ先 4月1日(月)～30日(火)に地域共生推進課へ

「泉佐野元気塾」とは…

□腔体操、脳トレ、歌いながら体を動かす歌体操など、音楽を使って楽しく継続できる「介護予防を意識させない介護予防教室」です。現在、市内56カ所で行った月1～2回実施しています。

その他、詳しくは市ホームページ（https://www.city.izumisano.lg.jp/kakuka/kenkou/shogai/menu/kourei_fukusi/1464326324414.html）をご覧ください。



▲市ホームページ

身体障害者補助犬使用者

身体障害者の自立と社会参加の促進を目的として、盲導犬、介助犬、および聴導犬の使用者を募集します（選考の上、使用者を決定）。

募集期間 4月1日(月)～5月10日(金)（必着）

申込・問合せ先 府ホームページまたは各市町村障害福祉担当窓口で配布する申請書に記入の上、郵送で府障がい福祉室自立支援課（☎06-6944-9176 Fax06-6942-7215）へ

老人福祉農園利用者

高齢者の生きがいの一つとして、農園での四季の野菜づくりをとおして、健康と相互の親睦を図る老人福祉農園の利用者を募集します。

募集農園 安松農園（南中安松）

資格 市内在住の60歳以上で耕作ができ、期間終了後原状復帰できる人

区画 1区画10㎡程度（約3坪）

※安松農園は50区画程度

利用開始時期 5月上旬（予定）

申込・問合せ先 4月2日(火)～10日(水)に地域共生推進課へ

抽選会 4月26日(金) 午後2時から社会福祉センターで

登録統計調査員

国が行う統計調査に従事し、訪問による調査主旨の説明や調査票の配布・回収などを行う統計調査員を募集しています。

調査期間 4週間（予定）

資格 20歳以上で、税務・警察・選挙などに直接関係がなく、守秘義務を厳守できる人

報酬 国の基準により支給します。

申込・問合せ先 政策推進課に備え付の申込用紙または市販の履歴書に必要事項を記入のうえ直接、政策推進課へ

原子力問題対策協議会委員

熊取町にある原子力施設の平和利用と安全確保について、調査・審議する委員を募集します。

募集人数 3～4人（予定）

応募資格 平成15年4月1日以前に生まれた市内在住・在勤者

※国・地方公共団体の議会の議員、本市職員および市立小・中学校に勤務する常勤職員除く

申込・問合せ先 5月17日(金)（必着）までに「原子力施設の平和利用と安全確保について」をテーマにした作文（800字程度、書式自由）に住所、氏名、生年月日、電話番号を記入のうえ、郵送、eメールまたは直接、〒598-8550 泉佐野市役所 危機管理課（eメール：bousai@city.izumisano.lg.jp）へ

選考・発表 作文を審査し、6月初旬に結果を通知します。

少年少女合唱団 団員

みんなで楽しく歌ってみませんか。市内在住の小学生～中学2年生までの児童・生徒で活動しています。歌うことが大好きな団員を募集します。見学・体験もできます。

練習日時 毎週土曜日 午後1時20分～5時

場所 レイクアルスタープラザ・カワサキ生涯学習センター、佐野公民館 ほか

対象 市内在住の小学生

会費 月額2,000円

問合せ先 生涯学習課（☎469-7132）

アースデー「SDGsの絵本の読み聞かせ」を開催します！

4月22日は、アースデーです。アースデーは個人や企業が地球環境を大切にすきっかけとなる日です。アースデーにちなんで、市立図書館のスタッフによる「SDGsの絵本の読み聞かせ」をイオンモール日根野「図書ひろば」で開催します。また、イオンモール日根野では「図書ひろば」の本棚に入っているリサイクル本を自由に持って帰れるイベントやリサイクルを目的とした衣料品回収なども行います。アースデーをきっかけに本のリサイクル、衣料品のリサイクルにご協力ください。

①SDGsの絵本の読み聞かせ

日時 4月21日(日) ●午後2時～ ●午後2時30分～
場所 イオンモール日根野 2階 イオン直営売場側ブリッジ「図書ひろば」
※各回20分程度の同じ読み聞かせプログラムを行います
対象 未就学児～小学校低学年
主催 泉佐野市立図書館
※申込不要、参加無料



②リサイクル本のプレゼント

日時 4月20日(土)・21日(日) 午前10時～午後9時
場所 イオンモール日根野 2階 イオン直営売場側ブリッジ「図書ひろば」
内容 図書ひろば内のリサイクル本を自由にお持ち帰りください
主催 イオンモール日根野



③衣料品回収「幸福リレー」

日時 4月20日(土)・21日(日) 午前11時～午後4時
場所 イオンモール日根野 1階 モール通路
内容 使わなくなった衣料品の回収・リサイクルを実施します。
主催 イオンモール日根野
※回収できるもの・回収できないものについてはイオンモール日根野のホームページを確認してください。

問合せ先 ①生涯学習課 (☎469-7132 Fax469-7133)
②③イオンモール日根野 (☎468-1300)

泉佐野市デジタルアーカイブ

「デジタルアーカイブ」とは文書や文化資源などをデジタル化し、データとして保存・公開していくものです。泉佐野市は、北は大阪湾、南は和泉葛城に面する自然豊かなまちであり、また3つの日本遺産を持つ歴史豊かなまちです。そして関西国際空港に接する国際色豊かなまちです。このような環境から生まれた貴重な知的財産をみなさんに広く、末永く伝えていくために、「泉佐野市デジタルアーカイブ」を構築しました。ぜひご活用ください。(https://adeac.jp/izumisano-city/top/)

問合せ先 文化財保護課 (☎447-6766)
※泉佐野市デジタルアーカイブは(公財)図書館振興財団の2022年度提案型助成を受けて実施しています。



▲ホームページ

泉佐野市無料職業紹介所

市では「無料職業紹介所」を開設し、安定した雇用の創出に取り組んでいます。「無料職業紹介所」を通じ、就職困難者の人をはじめとした「求職者」と「求人登録事業者」のマッチングを図っていますので、求職中の人や求人登録を希望する事業者のみなさんはぜひご利用してください。

問合せ先 まちの活性課 (☎469-3131)

お仕事探しは、 ハローワーク泉佐野をご利用ください！

ハローワーク泉佐野では、仕事探しをしている人のために個別の担当者制など、様々な支援メニューを用意しており、各種セミナーや面接会も随時開催しています(詳しくはハローワーク泉佐野ホームページをご覧ください)。仕事探しの際は、ハローワーク泉佐野をぜひ利用してください。

問合せ先 ハローワーク泉佐野(職業相談部門 ☎463-0565 [部門コード41#])



▲ホームページ

同窓会応援！掲示板 旧第二中学校 同窓会

日時 6月1日(土) 午前11時～
場所 スターゲイトホテル関西エアポート
5F クリスタルルーム
対象 旧市立第二中学校 昭和41年3月卒業生
(昭和25年4月2日～昭和26年4月1日生まれ)
会費 10,000円
問合せ先 上中別府
(☎462-8078、090-6247-3065)
※事務局で連絡が取れていない人の情報もぜひお寄せください。

くらしの情報掲示板

令和6年度

府営住宅総合募集（入居者募集）

新婚世帯や小学生以下の子どもを含む親子を中心とする世帯を対象とした「新婚・子育て世帯向け」のほか、「一般世帯向け」「福祉世帯向け」「車いす常用者世帯向け」などの応募区分ごとに府営住宅の入居者を年6回募集します。募集案内・申込書は、泉佐野市役所や府営住宅泉佐野管理センター、府民お問合せセンター情報プラザなどで配布します。

申込書配布・受付期間

- 第1回 4月1日(月)～15日(月)
- 第2回 6月3日(月)～17日(月)
- 第3回 8月1日(木)～15日(木)
- 第4回 10月1日(火)～15日(火)
- 第5回 12月2日(月)～16日(月)
- 第6回 来年2月3日(月)～17日(月)

申込 申込書を郵送（当日消印有効）またはインターネット（府営住宅泉佐野管理センターのホームページ [https://www.osakafueijutaku.jp/]）で
 ※申込は収入基準などの申込資格を満たしている必要があります。詳しくは募集案内で確認してください。また、先着順で申込できる住宅もあります。（通年随時募集）

問合せ先 府営住宅泉佐野管理センター（☎458-2852）

泉佐野社会福祉協議会

善意銀行（2月受付分）

- 10万円…人生道場
- 車いす1台…憐万代

【子どもの福祉のために】

- 41,000円…私のステージカラオケ恋歌

4月20日(土)～29日(祝)

犬鳴山温泉まつり

犬鳴山七宝瀧寺の行事やます釣り会を行います。

【ます釣り会】

日時 4月20日(土) 午前11時～

場所 犬鳴大橋上流（有料駐車場あり）

問合せ先 泉佐野市観光協会

（まちの活性課内 ☎469-3131）

※申込不要、参加無料。雨天・増水時は中止。釣り竿やエサは各自で用意してください。駐車場の台数は限られていますので、なるべく公共交通機関を利用してください。周辺の混雑状況により入場制限などを行う場合があります。



日根神社まくら祭り

長さ5mの青竹に25個のまくらをくくりつけた枕幟を肩に担って宮入をしたあと、五社音頭を歌いながら日根野・上之郷・長滝町内を練り歩くお祭です。神輿1基、太鼓1基、枕幟3基が長滝の御旅所まで巡行します。

【本宮】

日時 5月5日(祝) 午前9時頃～

（宵宮の5月4日(祝)は、各町内を練り歩いています）

場所 日根神社

問合せ先 泉佐野市観光協会

（まちの活性課内

☎469-3131）



長南中学校グラウンドに屋外照明設備が完成しました

問合せ先 教育総務課

市民の生涯スポーツの振興を目的として、学校教育に支障のない範囲で学校施設の開放拡大を図るため、長南中学校グラウンドに屋外照明設備の整備を令和4年10月より進めてきましたが、2月22日に完成しました。供用開始は4月1日(月)の予定です。

当屋外照明利用による長南中学校グラウンドの予約受付、照明設備の負担金の支払い、点灯盤の鍵などの受け渡しは、泉佐野市役所 教育総務課へ問い合わせてください。なお、この長南中学校屋外照明整備事業は右記のスポーツ振興くじの助成を受けて整備されたものです。



【スポーツ振興くじ助成金】

●助成区分 地域スポーツ施設整備助成

●事業細目名 学校開放事業によるスポーツ活動に供する施設等の整備

●事業名 泉佐野市立長南中学校屋外照明整備事業

●助成交付決定額 16,000,000円

【スポーツ振興くじ助成事業】

独立行政法人 日本スポーツ振興センター（JSC）では、国のスポーツ振興基本計画に基づくスポーツ振興政策の一環として、我が国のスポーツの国際競技力向上、地域におけるスポーツ環境の整備充実など、スポーツの普及・振興を図るため、スポーツ振興事業助成を行っています。スポーツ振興くじ助成はスポーツくじの販売により得られる収益を基に、地方公共団体およびスポーツ団体が行うスポーツ振興を目的とする事業に対して助成を行っています。



この票は即開当選は、スポーツ振興くじ販売会社によって異なる場合があります。



岩 崎宏美さん・良美さんと泉の森Harmonyが共演
2月7日(休)、エブノ泉の森大ホールにおいて、「宝くじまちの音楽会 岩崎宏美・岩崎良美 ～ふれあいコンサート～市制施行75周年記念」が開催され、岩崎宏美さんと岩崎良美さんの名曲が披露されました。また、泉の森Harmonyがお二人と一緒に合唱する場面もありました。

★募集しています！
広報いずみさのでは下記コーナーへの応募を募集中！詳しくは市のホームページへ！

- 表紙モデル
- 新婚カップルの写真
- 同窓会の情報
- 地元企業



全 国中世荘園サミット in 泉佐野が開催
2月12日(休)、エブノ泉の森 レセプションホールにおいて「お城博士ちゃん」こと栗原響大さんを講師に「全国中世荘園サミット in 泉佐野 ～お城博士ちゃんと学ぶ中世山城～」が開催されました。また栗原さんは、事前の土丸・雨山城の視察の際に貴重な遺物も発見されました。



日 本文化を体験できるイベントBUNKA JAPANが開催
2月11日(祝)、りんくうパピリオ「星の広場」において日本の伝統文化や現代的なポップカルチャーを体験できるインバウンド向けイベント「BUNKA JAPAN」が開催され、たくさんの外国人観光客が日本文化を体験できるワークショップや展示販売に興味を示していました。



ふ るさと功労者表彰式を開催
2月15日(休)、企業版ふるさと納税を通じて本市へ多額のご寄付をいただいたトヨタカローラ南海株式会社様に対する「ふるさと功労者表彰式」を市役所で開催しました。一昨年には、環境性能に優れた燃料電池自動車「トヨタMIRAI」を本市へ寄贈もいただいています。



衣 通姫イラストコンテスト表彰式が開催
2月12日(休)、上之郷コミュニティセンターにおいて、市内の部「第4回イラストコンテスト」および市外の部「第1回衣通姫絵画コンクール」の表彰式が行われました。市内は42人、市外は52人の応募があり、それぞれ12人と7人が入賞され、賞状と副賞が手渡されました。



泉 佐野市出身の自衛隊入隊者が表敬訪問
2月19日(月)、本市から自衛隊への入隊予定者5人のうち4人の表敬訪問があり、市長が入隊予定者のみなさんへ激励の言葉を贈りました。



京 奈和関空連絡道路の集い in 泉佐野市を開催
2月17日(土)、エブノ泉の森レセプションホールにおいて、阪和自動車道上之郷ICから京奈和自動車道紀の川市ICの間を新たに自動車専用道路で結ぶ構想の早期実現をめざして広く気運を盛り上げることを目的とする「京奈和関空連絡道路の集い in 泉佐野市」が開催されました。



▲雷親方と獅子関が市長を表敬訪問

▼ふるさと納税パートナー事業者様からの差入品をお届け



雷 部屋が今年も市内で合宿を行いました

大相撲三月場所に参加の相撲部屋「雷(いかづち)部屋」のみなさんが、今年も2月20日(火)より3月末まで、市内の土丸町会館で合宿を行いました。

2月21日(水)には、雷親方とウクライナ出身の獅子関が市長を表敬訪問いただきました。また、3月6日(水)には、本市のふるさと納税で返礼品を提供いただいているパートナー事業者様よりご提供いただいた差入の品を、宿舎へお届けしました。



ニ らいとモルック泉佐野大会オレンジカップが開催

2月25日(日)、J:COM末広体育館で「第1回ミニらいとモルック泉佐野大会オレンジカップ」が開催されました。「ミニらいとモルック」とは、フィンランド発祥のモルックをヒントに考案された障害の有無や年齢、性別、運動能力の優劣に関係なく楽しめるユニバーサルスポーツです。



市 内各所で「第14回 泉州ひなまつり」が開催

2月17日(土)～3月3日(日)の期間、市内の15会場でひな人形が一挙に展示される「第14回 泉州ひなまつり」(泉州ひなまつり実行委員会主催)が開催され、参加者は泉州ひなまつりMAPを持ってひな人形などが展示された会場をめぐり、催しやスタンプラリーを楽しんでいました。



ベトナムのビンディン省でよさこいを披露

泉州ソーラ踊り子隊のみなさんが2月29日(木)に市役所を訪問され、本市が友好都市提携をしているベトナム社会主義共和国ビンディン省のクイニョン市で旧正月に開催されたイベントにおいてよさこいを披露され、予想以上の盛り上がりであったと市長に報告されました。



和歌山県由良町とふるさと逸品協定を締結

2月28日(水)、和歌山県由良町と泉佐野市は、地域産品の発信と持続的な交流の発展を目的に「ふるさと逸品協定」を締結し、由良町役場で締結式を行いました。今後は、お互いの魅力をPRしていくことやイベントでの相互交流を行うことで、繋がりを深めてまいります。



第25回 泉佐野市人権研究集会が開催

3月3日(日)、エブノ泉の森 大ホールで「第25回 泉佐野市人権研究集会 Izumisano じんけん・わくわくスタジアム」が開催され、ラグビー日本代表元主将の廣瀬俊朗さんによる講演「ラグビー日本代表の多様性～国籍関係なく、国を背負って代表になる選手たち～」が行われました。



日本遺産イベント「ハレノヒ縁日in泉佐野」が開催

3月2日(土)・3日(日)、あさひ貸貸 りんくうステージにおいて、日本遺産めぐりで和文化を知るイベント「ハレノヒ縁日 in 泉佐野」が開催され、伝統文化を感じる様々なブースや、和太鼓、創生神楽、四郷千両踊りなどのステージイベントもありました。

第20回 令和ルネッサンスin佐野町場 ～新川家・町場の遊び～

開催中に珈琲、サンドウィッチ、ホットドック、くるみ餅、和菓子、抹茶、お茶を販売します。演目の合間のひとときは、旧新川家住宅の中庭に水を利用して作られた「水琴窟」のやさしい音色や、「鹿威し」の竹筒の昔懐かしい音をお楽しみください。また、外蔵の展示物もぜひご覧ください。

主催 NPO法人 泉州佐野にぎわい本舗
後援 泉佐野市、泉佐野市教育委員会、泉佐野市観光協会、NPO法人 泉佐野地球交流協会 (ica)、泉佐野観光ボランティア協会、(一財) 泉佐野電力
場所・問合先 旧新川家住宅〔泉佐野ふるさと町屋館〕(☎469-5673)



佐野町場再発見散策会

古民家が残り迷路のような町並みの佐野町場をガイドさんと歩いて新しい発見をしませんか？

日時 5月3日(祝)・4日(祝)

午前11時～(受付：午前10時～)

受付場所 旧新川家住宅(泉佐野ふるさと町屋館) 玄関前

定員 15人(先着順)



開催日	時間	演目	出演者
5月3日(祝)	午前10時～	合唱	泉佐野少年少女合唱団
	午前10時30分～	演奏	泉佐野市民オーケストラ
	午前11時～	歌&トーク	いこらじお、いこら探検隊
	正午～	演奏	ミナトレンヂ
	午後1時～	尺八&ギター演奏	貴志清一・田中寛治
	午後2時～	鳴子踊り	花水木plus
5月4日(祝)	午前10時～	子ども民謡フェスタ	寿鳳会
	午前11時～	民謡	みえの会
	正午～	絵物語	泉州佐野・語り部の会
	午後0時30分～	歌&演奏	planet4
	午後1時30分～	三味線	峰成会
5月5日(祝)	午前10時～	フルートコンサート	竹代音楽研究所
	午前11時～	ヴァイオリンコンサート	柳浦香澄・松田淳一、松田淳子
	正午～	南京玉すだれ	華一座
	午後1時～	すずめ踊り&よさこい踊り	泉州舞雀、泉州ソーリャ踊り子隊
	午後2時～	第19回佐野にぎわい亭(落語)	林家染左 ほか

(落語のみ) 当日受付で午後0時30分より木戸銭500円の領収書付き入場券を購入してください。(定員50人・先着順)



eスタジアム泉佐野にて

「IZUMISANO Battle Arena」を開催!

2024年1月より「eスタジアム泉佐野」にてストリートファイター6オンライン対戦会「IZUMISANO Battle Arena」を開催しています! 本イベントは初心者から熟練のプレイヤーまで誰でも参加できる格闘ゲーム対戦会ですので、気軽に参加してください。

日時 毎月第2・4土曜日 午後3時～7時(入退場自由)

場所 eスタジアム泉佐野

※入場無料(施設利用のため会員登録〔無料〕が必要です)

問合先 おもてなし課(☎447-8126)

※日程は変更になる場合があります。詳細・最新情報は市ホームページ(<https://www.city.izumisano.lg.jp/kakuka/seicyou/omotenasi/menu/10074.html>)またはeスタジアム泉佐野X(https://twitter.com/e_stadium_sano)から確認してください。



▲市ホームページ



▲eスタジアム泉佐野X

ホームページやSNSで市からの情報発信などを行っています!

LINE



X (旧Twitter)



インスタグラム



YouTube公式チャンネル



ホームページ

