

平成25年度

市有地（クリーンセンター収集係中庄事務所）
条件付売却募集要領

この入札に参加するには事前に申込みが必要です。

入札日：平成25年11月22日（金）

【参加申込受付期間：10/28(月)～11/8(金)】

入札に参加を希望する方は、この募集要領をよく読み、内容を十分に把握した上で、ご参加ください。

泉佐野市総務部総務課管財係

電話 072(463)1212

（内線 2251・2254）

市有地（クリーンセンター収集係中庄事務所） 条件付売却募集要領

この要領は、市有地の売却に係る入札執行及び契約の締結について、入札参加者及び買受人が留意すべき事項を定めたものであり、入札参加希望者は次の事項を了承の上、申し込まれますようお願いいたします。

1. 売買（入札）物件 及び 最低売却価格

【物件番号1】

土地	土地の所在	地目	面積	備考
	泉佐野市上町一丁目598番3	雑種地	3.53	登記名義人：泉南郡佐野町
	泉佐野市上町一丁目599番2	雑種地	504.10	登記名義人：泉南郡佐野町
	面積（計）		507.63	
最低売却価格			32,000,000円	

【物件番号2】

土地	土地の所在	地目	面積(m ²)	備考
	泉佐野市上町一丁目598番1	宅地	57.76	登記名義人：泉南郡佐野町
	泉佐野市上町一丁目601番1	宅地	29.45	登記名義人：泉南郡佐野町
	泉佐野市上町二丁目602番1	宅地	100.58	登記名義人：泉南郡佐野町
	泉佐野市上町二丁目602番4	宅地	23.33	
	泉佐野市中庄1991番2	宅地	288.31	
	泉佐野市中庄1991番3	宅地	21.81	
	泉佐野市中庄1758番4	宅地	169.35	
	泉佐野市中庄1711番4	宅地	108.76	地役権設定有り
	泉佐野市中庄1712番1	宅地	94.45	
	泉佐野市中庄1712番4	宅地	360.17	地上権設定有り
	泉佐野市中庄1712番5	雑種地	213.64	地上権設定有り
	泉佐野市中庄1712番8	宅地	3.01	※地上権設定登記（予定）
	泉佐野市中庄1712番11	宅地	125.50	地上権設定有り
	泉佐野市中庄1713番1	宅地	283.94	
	泉佐野市中庄1713番3	宅地	132.04	地上権設定有り
	泉佐野市中庄1758番1	宅地	84.19	
	泉佐野市中庄1758番6	宅地	13.33	地上権設定有り
	泉佐野市中庄1994番2	宅地	7.66	地役権設定有り
	面積（計）			2,117.28

(物件番号2の続き)

	建物の所在	種類	構造	延床面積 (㎡)	建築年
建物	泉佐野市中庄1758番4	事務所	鉄骨造	158.14	平成9年
	泉佐野市中庄1991番2 他	事務所	鉄骨造	327.94	平成11年
	泉佐野市上町二丁目602番1 他	車庫	鉄骨造	50.00	平成11年
	泉佐野市上町一丁目598番1 他	車庫	鉄骨造	25.00	平成11年
	泉佐野市中庄1758番1 他	車庫	鉄骨造	108.72	平成11年
	泉佐野市中庄1713番1 他	車庫	鉄骨造	236.45	平成11年
	最低売却価格			148,000,000円	

※詳細は、物件調書・丈量図（26～33ページ）をご覧ください。

※建物は未登記物件です。

2. 売却の方法

一般競争入札の方法により行います。

3. 契約にあたって付する主な特約及び留意事項

【物件番号1】

- (1) 工作物等を含む現状有姿での引き渡しとなります。
- (2) 売買物件の東側隣接地（上町一丁目594番1）の擁壁に水抜き穴が設置されていますが、この水は売買物件内の溝に流れ込んでいます。当該溝を撤去する場合、隣接所有者（大阪府）と協議すること。
- (3) 売買物件内にある北東側水路（上町二丁目597番2側）については上流からの水が流れ込んでいるため、買受者の責任において、その機能は維持・管理していくこと。

【物件番号2】

- (1) 建築物・LPGボンベ庫、洗車場、浄化槽、フェンス、門扉、照明灯、花壇、樹木、その他工作物等を含む現状有姿での引き渡しとなります。
- (2) 建築物等に付帯する諸設備等及び建築物内の備品等も含まれるものとします。
- (3) 建築物・工作物及び付帯する諸設備等を使用する場合において必要となる、修繕や整備、安全性の確保については、買受者の責任と負担において行うこと。
- (4) 売買物件の一部（1ページの土地一覧の備考欄に掲載。）に、関西電力株式会社より「建築物等の高さ制限や電線路の支持物を除く電線路を設置（張替、補強等を含む）すること及びその保守運営のための土地の立入り、通行及び使用を認容すること」について定めた地上権及び地役権が設定されています。

詳しくは、関西電力株式会社大阪南支店 用地グループへご確認ください。

(Tel 06-6676-2210)

- (5) 泉佐野市中庄1712番8については、当該売買物件契約時までに地上権の設定登記をおこないます。

また、現在（平成25年10月1日現在）地上権が設定済の土地については、その登記事項の記述を当該物件締結時までに下記のとおり変更します。

変更前 「地上権者は、地上権者の電線路の保守運営のために、地上権設定者の承諾を得てこの土地に立ち入り・・・」

変更後 「地上権者は、地上権者の電線路の保守運営のために、この土地に立ち入り・・・」

- (6) 参考図（物件番号2）※33ページに示す区域を平成26年3月末（予定）に泉佐野市管理道路とします。また、当該道路内に、事務所棟エリアと車庫棟エリアを結ぶ水道管及び排水管が横断していますので、泉佐野市道路公園課へ占用許可申請をおこない占用料を毎年支払う必要があります。

- (7) 売買物件の越境物について

31ページの丈量図におけるM38からH352の間については、泉佐野市の擁壁が隣接地（中庄1713番2）へ越境しており、このことについて隣接地所有者と覚書を交わしています。参考図（物件番号2）33ページ参照。

- (8) 車庫棟エリアに人孔柵があり、内径45cm管が4本及び内径30cm管1本が接続され、水の流れ込みがあることを確認しています。この水がどこから流れ込んでいるのかが不明なため、買受者は当該施設を現状のまま維持管理していくこと。

- (9) 売買物件内の建築物の設計図書は、総務課管財係で閲覧できます。

【共通】

- (1) 売買物件の引き渡しは、平成26年4月1日（火）から平成26年4月30日（水）の間とします。

- (2) 用途の制限

- ① 公序良俗に反する使用の禁止

泉佐野市暴力団排除条例（平成24年泉佐野市条例28号）第2条第1号、第2号及び第3号に規定する暴力団その他の反社会的団体及びその構成員の活動のために利用するなど公序良俗に反する用途

- ② 風俗営業等の禁止

風俗営業等の規制及び業務の適正化等に関する法律（昭和23年法律第122号）第2条第1項に規定する風俗営業、同条第5項に規定する性風俗関連特殊営業及び同条第11項に規定する接客業務受託営業の事務所の用途

(3) 義務の承継

本契約の締結の日から10年間に、所有権の移転もしくは、地上権、質権、賃借権その他の使用収益を目的とする権利の設定を行う場合には、その後の譲受人に(2)用途の制限に定める義務を承継させなければなりません。

(4) 実地調査等

契約の履行について確認するために、本市が必要であると認めるときは、実地調査等に協力しなければなりません。

(5) 違約金

- ・(3)に違反した場合は、売買契約締結の日から10年間に限り、売買代金の100分の30を違約金として泉佐野市に支払わなければならない。
- ・(4)に違反した場合は、売買契約締結の日から10年間に限り、売買代金の100分の10を違約金として泉佐野市に支払わなければならない。
- ・買受者が契約に違反し、泉佐野市がこの契約を解除した場合は、売買代金の100分の30を違約金として泉佐野市に支払わなければならない。

4. その他留意事項

- (1) 売買物件は、現状有姿での引渡しとなります。現地及び周辺環境の状況は必ず入札参加者自身で確認してください。
- (2) 越境物に関する隣接土地所有者との協議については、すべて買受者においておこなってください。
- (3) 売買物件の敷地境界には、境界標を設置しています。
- (4) 売買物件の地耐力調査、埋設物調査及び土壌汚染調査は行っていません。
売買物件で地下埋設物（ガラ、粉碎、その他埋設物等）の撤去を行う場合の費用等、土壌汚染が認められた場合の対策費用等、また、建築物を建築する際に地盤改良工事が必要になった場合の費用等は全て買受者の負担とします。
- (5) 各種供給処理施設（ガス・上水道・電話等）の利用に当たっては、各供給機関と十分協議してください。なお、利用に当たって必要な工事等については、買受人の負担において行ってください。
- (6) 建築確認や開発行為をするにあたっては、都市計画法、建築基準法等の各種関連法令及び関連条例、泉佐野市開発指導要綱等を遵守する必要がありますので、事前に関係機関にご確認ください。
- (7) 売買契約締結の日から売買物件の引き渡しの日までの間において、泉佐野市の責

めに帰すことのできない事由により、売買物件に滅失、き損等の損害が生じたときは、その損害は買受者の負担とします。

- (8) 買受者は、売買契約締結後、売買物件に数量の不足又は隠れた瑕疵のあることを発見しても、売買代金の減額若しくは損害賠償の請求又は契約の解除をすることはできません。ただし、乙が消費者契約法（平成12年法律第61号）第2条第1項に規定する消費者である場合にあっては、この売買物件の引き渡しの日から2年間は、この限りではない。
- (9) 売買物件において工事等を行うにあたり、近隣住民に対し、丁寧な対応を心がけ、工事着手前に工事説明を必ず行ってください。また、工事等に伴う騒音、振動、埃等及び建築物を建設したことに起因する電波障害、風害、日影等の周辺への影響については、買受者の責任において対応してください。
- (10) 買受者は、売買契約に定める義務を履行しないために本市に損害を与えたときは、その損害を賠償しなければなりません。

5. 入札参加資格

入札参加者は、次のすべての入札参加資格要件を満たす個人及び法人とします。

また、2名以上の連名（共有）にすることも可能ですが、連名者全員が入札参加資格要件を満たしていることが必要です。

- (1) 泉佐野市税について滞納していない者であること。
- (2) 次のいずれにも該当しない者であること。
- ① 成年被後見人
 - ② 民法の一部を改正する法律（平成11年法律第149号）附則第3条第3項の規定によりなお従前の例によることとされる同法による改正前の民法（明治29年法律第89号）第11条に規定する準禁治産者
 - ③ 被保佐人であって、契約締結のために必要な同意を得ていない者
 - ④ 民法第17条第1項の規定による契約締結に関する同意権付与の審判を受けた被補助人であって、契約締結のために必要な同意を得ていない者
 - ⑤ 営業の許可を受けていない未成年者であって、契約締結のために必要な同意を得ていない者
 - ⑥ 破産者で復権を得ない者
- (3) 次の①から⑥までのいずれにも該当しない者（①から⑥までのいずれかに該当する者であって、その事実があった後、3年を経過している者を含む。）であること。
- ① 泉佐野市との契約の履行に当たり、故意に工事若しくは製造を粗雑にし、又は物品の品質若しくは数量に関して不正の行為をした者

- ② 泉佐野市が実施した競争入札又はせり売りにおいて、その公正な執行を妨げた者又は公正な価格の成立を害し、若しくは不正の利益を得るために連合した者
 - ③ 落札者が泉佐野市と契約を締結すること又は泉佐野市との契約者が契約を履行することを妨げた者
 - ④ 地方自治法（昭和22年法律第67号）第234条の2第1項の規定により泉佐野市が実施する監督又は検査に当たり職員の職務の執行を妨げた者
 - ⑤ 正当な理由がなくて泉佐野市との契約を履行しなかった者
 - ⑥ 前各号のいずれかに該当する者で、その事実があった後2年を経過しない者を契約の履行に当たり代理人、支配人、その他の使用人として使用した者
- (4) 泉佐野市暴力団排除条例（平成24年泉佐野市条例28号）第2条第1号、第2号及び第3号に規定に該当しない者であること。
- (5) 無差別大量殺人行為を行った団体の規制に関する法律（平成11年法律第147号）第5条第1項に規定する観察処分を受けた団体に該当しない者であること。
- (6) 会社更生法（平成14年法律第154号。以下「新法」という。）第17条第1項又は第2項の規定による更生手続開始の申立て（新法附則第2条の規定によりなお従前の例によることとされる更生事件（以下「旧更生事件」という。）に係る新法による改正前の会社更生法（昭和27年法律第172号。以下「旧法」という。）第30条第1項又は第2項の規定による更生手続開始の申立てを含む。以下「更生手続開始の申立て」という。）をしていない者又は更生手続開始の申立てをなされていない者であること。ただし、新法第41条第1項の更生手続開始の決定（旧更生事件に係る旧法に基づく更生手続開始の決定を含む。）を受けた者については、更生手続開始の申立てをしなかった者又は更生手続開始の申立てをなされなかった者とみなす。
- (7) 民事再生法（平成11年法律第225号）第21条第1項又は第2項の規定による再生手続開始の申立てをしていない者又は申立てをなされていない者であること。ただし、同法第33条第1項の再生手続開始の決定を受けた者については、再生手続開始の申立てをしなかった者又は申立てをなされなかった者とみなす。

6. 現地見学会

次のとおり現地見学会を行います。

- (1) 日 時 平成25年10月19日（土）午前10時00分から ※雨天決行
- (2) 集合場所 売買物件の所在地
- (3) 申し込み 平成25年10月18日（金）午後5時までに、法人名（又は個人名）、参加人数（3名以内）、代表者名及び連絡先を泉佐野市総務部総務課へ電子メールの方法により申し込んで下さい。
※電子メール：soumu@city.izumisano.lg.jp

7. 入札参加申込み

- (1) 受付期間及び日時
平成25年10月28日（月）から平成25年11月8日（金）まで
時間：午前8時45分から午後5時15分まで
- (2) 受付場所 泉佐野市役所 2階 総務課 管財係
- (3) 申込方法
提出書類を、受付期間内に受付場所までご持参ください。
郵送での受付はできません。
- (4) 提出書類
 - ① 市有地売却（一般競争入札）入札参加申込書兼誓約書（様式第1号）
 - ② 泉佐野市暴力団排除条例にかかる誓約書（様式第2号）

◇添付書類◇

個人の場合	ア. 住民票 イ. 印鑑証明書 ウ. 納税証明書（平成24年度分）※又は（様式第7号）証明書 （泉佐野市税に未納がないことの証明）。
法人の場合	ア. 登記事項証明書（履歴事項全部証明書） イ. 印鑑証明書 ウ. 納税証明書（平成24年度分）※又は（様式第7号）証明書 （泉佐野市税に未納がないことの証明） エ. 役員調書（様式第3号）

※発行後3ヶ月以内のものに限ります。

※共有で申し込まれる場合は、全員の書類が必要です。

※泉佐野市に課税対象がない場合は、様式第7号による証明書が必要です。

- (5) 入札参加申込受付済書（参加証）の交付

受付手続き終了後、市有地（一般競争入札）入札参加申込書兼誓約書に受付印を押印した写し（入札参加証）を交付しますので、入札当日ご持参ください。

(6) 留意事項

- ① 落札後の売買契約及び所有権移転登記は、入札参加申込書に記載された名義で行います。
- ② 入札日までの間は申込者名、申込者数等は公表いたしません。
- ③ 申込み後の辞退は可能ですが、速やかに（必ず入札日の前日までに）辞退届を提出してください。（辞退届の様式は自由ですが、A4サイズ用の紙に参加を辞退する旨及び、申込者名・所在地・連絡先・担当者名を明記のうえ、印鑑登録された印（実印）を押印して作成し、先に交付済の入札参加証とともに提出してください。）
- ④ 入札参加資格の確認のため、提出された書類の情報を警察機関へ照会します。
- ⑤ 入札参加申込書提出後、入札参加資格を満たさないことが判明した場合は入札参加資格を取り消します。
- ⑥ 共有で申し込まれた場合、ひとりでも入札参加資格を満たさないことが判明した場合は、申込者全員の入札参加資格を取り消します。

8. 質疑応答

本件入札に関する質問については、下記のとおり受付します。

- (1) 受付日時：平成25年11月11日（月）午前8時45分から
11月13日（水）午後5時15分まで

- (2) 方法：質問者名・所在地・連絡先・担当者名を明記し、電子メールで提出してください。記名等が無いものにはお答えできません。
なお、様式は問いません。
※電子メール：soumu@city.izumisano.lg.jp

- (3) 回答方法：平成25年11月19日（火）午後5時までに、原則として質問者に対して、電子メールにて回答します。

9. 入札保証金

下記のとおり入札保証金の納付の受付を行います。入札保証金の納付がないと入札には参加できません。

入札保証金は、入札保証金納付書（様式第4号）により、入札金額の100分の5以上の金額の保証小切手を納付してください。現金による納付は受付できません。

- (1) 日時 【物件番号1】平成25年11月22日（金）午前9時30分開始
【物件番号2】平成25年11月22日（金）午前11時00分開始
- (2) 場所 泉佐野市役所 3階 大会議室

【保証小切手の見本】

同一	小 切 手		銀 行 渡 り
	支払地	〇〇〇 株式会社〇〇銀行〇〇支店	
	金額 ¥		
	上記の金額を 持参人 様へこの小切手と引替えにお支払いください。		
	振出日	平成 年 月 日	
	振出地	〇〇〇	
	振出人	株式会社〇〇銀行〇〇支店 支店長 〇〇〇〇 印	

- ※注 ① 振出人、支払人とも同一金融機関であること
② 振出日から起算して5日以内のものに限る
③ 大阪手形交換所に加盟する金融機関が振り出した小切手であること

(2) 入札保証金の取り扱い

- ① 入札保証金には利息は付しません。
- ② 入札保証金は、落札者を除き入札終了後、入札場所において直ちに返還します。
- ③ 落札者の入札保証金は契約保証金に充当することができます。
- ④ 落札者が、期限までに売買契約を締結しないときは、入札保証金は、本市に帰属します。

10. 入札の日時及び会場等

- (1) 日 時 【物件番号1】平成25年11月22日（金）午前10時00分開始
 【物件番号2】平成25年11月22日（金）午前11時30分開始

※受付は、入札開始時刻の30分前から行います。

※入札開始時間に遅れた場合は、入札には参加できません。

- (2) 場 所 泉佐野市役所 3階 大会議室

11. 入札方法等

(1) 持参する物

- ① 入札参加申込受付済書（参加証）
- ② 印鑑 入札参加申込書に押印した印鑑（実印）をご持参ください。

※代理人が入札される場合には、委任状に押印した代理人使用印をご持参ください。

- ③ 入札保証金納付書（当日納付し納付済み領収印の押してあるもの）
- ④ 委任状（様式第5号） ※代理人により入札しようとする場合
- ⑤ 筆記用具（黒ボールペン）

(2) 入札方法等

- ① 入札参加者は、所定の入札書（様式第6号）に必要事項を記載し、記名・押印の上、所定の入札箱に投函してください。
- ② 入札書は、当日入札室にてお渡ししますが、市ホームページに掲載している入札書を印刷し、事前に記入されたものを使ってもかまいません。
- ③ 入札は、代理人に行わせることができます。この場合は、申込者本人の委任状（様式第5号）が必要となります。委任状は、入札受付時に提出してください。
- ④ 入札書の押印は、印鑑登録された印（実印）を使用してください。
代理人が行う場合は、委任状に押印された代理人使用印を使用してください。
- ⑤ 入札書の書き換え、差し替え、又は撤回することはできません。

(3) 入札の無効

次にいずれかに該当する入札は、無効とします。

- ① 入札参加資格のない者が行った入札
- ② 入札事項について、必要な文字を欠き、又は判読できない入札
- ③ 入札書に記名押印がない入札
- ④ 入札金額を訂正した入札
- ⑤ 入札金額が最低売却価格に達しない入札
- ⑥ 入札保証金を納付しない者又はその金額が所定の額に満たない者が行った入札
- ⑦ 入札者若しくはその代理人が、他の入札代理人となり入札をした入札
- ⑧ 入札に関し、不正の入札の行為をした者が行った入札
- ⑨ 入札に関する条件に違反した入札

(4) 入札の中止又は延期

不正な入札が行われる恐れがあると認められるとき、又は災害その他入札の実施が困難な特別の事情が生じた場合は、入札を中止又は延期することがあります。

なお、入札を中止又は延期した場合においては、入札者及び入札に参加しようとする者が損害を被っても、泉佐野市はその責任を負いません。

12. 入札者の決定方法等

- (1) 開札は、入札後直ちに入札者の立ち会いの下で行い、泉佐野市があらかじめ定める最低売却価格以上の価額で、有効かつ最高の価額をもって入札したものを落札者とします。
- (2) 開札の結果、入札最高金額が最低売却価格に達していないときは、再入札は行わ

ず、入札を打ち切ります。

- (3) 落札者となる同価額の入札をしたものが2人以上あるときは、直ちに当該入札者にくじを引いていただき落札者を決定します。なお、この抽選は辞退できないものとしてします。
- (4) 落札者は、その権利を他者に譲り渡すことはできません。

13. 売買契約の締結等

- (1) 落札者は、平成25年12月20日（金）までに泉佐野市役所において土地売買契約の契約を締結しなければなりません。
- (2) 上記期限までに契約を締結されない場合には落札は無効となり、入札保証金は泉佐野市に帰属することになります。
- (3) 売買契約と同時に、契約保証金（売買代金の10%以上に相当する金額）を支払っていただきます。この際、入札時に納付した入札保証金を契約保証金の一部に充当することができます。

14. 売買代金の納付方法等

売買代金と契約保証金との差額を平成26年4月1日（火）から平成26年4月30日（水）までの期間に本市が発行する納付書により、泉佐野市会計窓口で納付していただきます。

期間内に売買代金が完納されないときは、契約保証金は泉佐野市に帰属することになります。

15. 所有権の移転及び物件の引き渡し

売買物件の所有権は、売買代金が完納されたときに移転するものとし、同時に売買物件を引き渡したものとします。

16. 所有権移転登記等

- (1) 売買代金完納後、泉佐野市が所有権移転等の登記を行います。
- (2) 売買契約書に貼付する収入印紙及び所有権移転登記及び買戻権の設定登記並びに抹消登記に必要な登録免許税は、買受者の負担となります。

17. 入札結果の公表

開札の結果については、その内容（物件所在地、地目、面積、法人名（又は個人名）、落札金額）を本市ホームページ上で公開いたします、入札参加者は、このことを了承したうえで参加されているものとみなします

市有地売買契約書

売渡人 泉佐野市（以下「甲」という。）と 買受人 ○○ ○○（以下「乙」という。）は、市有地（クリーンセンター収集係中庄事務所）条件付売却募集要領（以下「要領」という。）に基づき、次のとおり土地売買契約を締結する。

（信義誠実の義務）

第1条 甲及び乙は、信義に従い、誠実にこの契約を履行しなければならない。

（売買物件）

第2条 売買物件は、末尾記載のとおりとする。

（売買代金及び納入方法）

第3条 売買代金は、金○○○, ○○○, ○○○円とする。

2 乙は、平成26年4月1日から平成26年4月30日までの間に、前項に規定する売買代金を、甲が発行する納入通知書により、泉佐野市役所内会計課において、甲に納入しなければならない。

（契約保証金）

第4条 乙は、契約保証金として金○○, ○○○, ○○○円を、契約と同時に、甲の指定する方法により甲に納入しなければならない。

2 甲は、乙が前条第2項に定める義務を履行したときは、前項に定める契約保証金を乙に還付する。ただし、乙の請求によりこれを売買代金の一部に充当することができる。

3 甲は、乙が前条第2項に定める義務を履行しないときは、第1項に定める契約保証金は甲に帰属させることができる。乙の責に帰すべき事由により契約が無効または履行不能となった場合においても、また同様とする。

4 第1項に定める契約保証金には利子は付さない。

（延滞金）

第5条 乙が第3条に規定する売買代金の納入を同条に規定する期日までに行わず延滞した場合、乙は、甲に納入期日の翌日から納付した日までの日数に応じて当該代金に対し年7.3パーセントを乗じて得た金額（100円未満の場合を除く。）を延滞金として支払わなければならない。この場合における計算方法は、1年を365日として日割計算とする。

（所有権の移転及び売買物件の引渡し）

第6条 売買物件の所有権は、乙が売買代金（前条の延滞金がある場合はこれを含む。）の納入を完了したときに、甲から乙に移転したものとする。

2 売買物件は、前項の規定により、その所有権が移転したときに、現状有姿のまま乙に対して引渡しがあったものとする。

（所有権の移転登記等）

第7条 乙は、前条の規定により売買物件の所有権が移転した後、速やかに甲に対し所有権の移転登記を請求するものとし、甲は、その請求により遅滞なく所有権の移転登記を嘱託するものとする。

2 乙は必要な書類等を、予め甲に提出するものとする。

（危険負担等）

第8条 この契約締結の日から売買物件の引き渡しの日までにおいて、甲の責めに帰さない事由により、売買物件に滅失、き損等の損害が生じたときは、その損害は、乙の負担とする。

（担保責任）

第9条 乙は、この契約締結後、売買物件に数量の不足その他かくれた瑕疵があることを発見しても、売買代金の減額若しくは損害賠償の請求又は契約の解除をすることができないものとする。ただし、乙が消費者契約法（平成12年法律第61号）第2条第1項に規定する消費者である場合にあっては、この売買物件の引き渡しの日から2年間は、この限りではない。

（用途の制限）

第10条 乙は、売買物件を次の各号に掲げる用途に供してはならない。

（1）泉佐野市暴力団排除条例（平成24年泉佐野条例28号）第2条第1号、第2号及び第3号に規定する暴力団その他の反社会的団体及びその構成員の活動のために利用するなど公序良俗に反する用途

（2）風俗営業等の規制及び業務の適正化等に関する法律（昭和23年法律第122号）第2条第1項に規定する風俗営業、同条第5項に規定する性風俗関連特殊営業及び同条第11項に規定する接客業務受託営業の事務所の用途

（義務の承継）

第11条 乙は、この契約締結の日から10年間に売買物件の所有権を第三者に移転するときは、当該第三者に第10条の規定を引き継ぐとともに遵守させなければならない。

2 前項における当該第三者の第10条に定める義務違反に対する責務は、乙が負わなければならない。

(実地調査等)

第12条 甲は、この契約の履行について必要があると認めるときは、乙に対して、その履行状況を確認するため、実地調査を行い、又は乙から必要な報告若しくは資料の提出を求めることができる。この場合において、乙はその調査を拒み、妨げ、又は報告若しくは資料の提出を怠ってはならない。

(契約の解除)

第13条 甲は、次のいずれかに該当することが明らかになった場合、この契約を解除することができる。

- (1) 要領で定める入札参加資格を偽る等、不正な行為によりこの契約を締結したとき
- (2) 破産、民事再生、会社更生又は特別清算等の手続き開始の申立て（自己申立てを含む。）等があったとき
- (3) 法人が合併され、又は解散した場合で、甲と乙の協議によって、この契約に定める義務が履行される見込みがないとき
- (4) 乙が本契約に定める義務を履行しないとき

(返還金等)

第14条 甲は、甲がこの契約を第13条の定めによりこの契約を解除したときは、乙が第16条に定める義務を完全に履行した後、乙が第3条の定めにより支払った売買代金を返還する。ただし、当該返還金には利子は付さない。

2 甲が契約を解除したときは、乙は自らが負担した契約の費用及び売買物件に支出した必要経費、有益費その他一切の費用を甲に請求することはできない。

(違約金)

第15条 乙は、甲がこの契約を第13条の定めにより契約を解除したときは、違約金として第3条に定める売買代金の100分の30に相当する額を支払わなければならない。

2 乙は、第10条（用途の制限）に定める義務に違反したときは、この契約締結の日から10年間に限り、第3条に定める売買金額の100分の30に相当する額を支払わなければならない。

3 乙は、第12条（実地調査等）に定める義務に違反したときは、この契約締結の日から10年間に限り、第3条に定める売買金額の100分の10に相当する額を支払わなければならない。

(原状回復義務等)

第16条 乙は、甲が第13条の定めにより契約を解除したときは、甲の指定する期日までに次の各号に定める事項を実行しなければならない。

- (1) 売買物件について設定された抵当権、その他売買物件の完全な所有権の行使を妨げる権利を消滅させること
- (2) 甲名義に所有権移転登記をするための登記承諾書を甲に提出すること。なお、甲名義に所有権を移転するために必要な登記費用等は、すべて乙の負担とする
- (3) 売買物件に存在する建物及びその他の工作物等を取去し、売買物件を第6条の引渡し時の原状に復して返還すること。ただし、甲が原状に復する必要がないと認めるときは、乙は、甲に対し現状のまま返還することができるものとする

2 前項第3号ただし書により売買物件を返還したときは、当該売買物件内に残置したものの所有権はすべて甲に帰する。なお、これにより、乙が損害を被っても甲に対して一切の請求をすることができない。

3 乙は、前々項第3号ただし書の場合において、売買物件が滅失又はき損しているときは、その損害賠償として、減損額に相当する金額を甲に支払わなければならない。また、乙の責めに帰すべき事由により甲に損害を与えている場合には、その損害に相当する金額を甲に支払わなければならない。

(損害賠償)

第17条 乙は、この契約に定める義務を履行しないために甲に損害を与えたときは、その損害を賠償しなければならない。

(第三者に生じた損害の責任)

第18条 甲が第13条の定めによりこの契約を解除したとき、これにより乙又は第三者に損害が生じても甲はその責任を負わない。

(返還金からの控除)

第19条 甲は、第14条の定めにより売買代金を返還する場合においては、次の各号の合計額を返還金から控除して返還するものとする。なお、控除できない金額がある場合は、乙は甲に対して別途これを支払わなければならない。

- (1) 第15条に定める違約金
- (2) 第16条第1項第2号に定める登記費用等
- (3) 第16条第3項に定める損害賠償金
- (4) 第17条に定める損害賠償金

(法令等の厳守)

第20条 乙は、開発及び建築物の建設にあたっては、都市計画法及び建築基準法等

の各種関係法令並びに泉佐野市開発指導要綱等を遵守しなければならない。

(公害等の防止)

第21条 乙は、電波障害、騒音、風害及び日照障害等の防止に留意するとともに、自らの責任において必要な措置を講じなければならない。

(上下水道等)

第22条 乙は、上水道、電気及び電話等の供給を受ける際は、各々の供給者及び施設管理者等と協議の上、自らの負担により責任を持って工事等を行わなければならない。

(地下埋設物等)

第23条 売買物件において地下埋設物の撤去及び土壌汚染が認められたときの対策費用等はすべて乙の負担とする。

(地元協議等)

第24条 乙は、工事等をおこなうにあたっては、関係機関及び近隣住民等地元関係者との協議、調整等を自らの責任で行わなければならない。

(契約費用等の負担)

第25条 次に掲げる費用は乙の負担とする。

- (1) この契約の締結に要する費用
- (2) 所有権移転登記及び買戻権の設定登記並びに抹消登記に要する費用

(管轄裁判所)

第26条 この契約から生じる一切の法律関係に基づく訴えの管轄は、甲の事務所の所在地を管轄する地方裁判所又は簡易裁判所をもって管轄裁判所とする。

(疑義等の決定)

第27条 この契約の定める事項について疑義が生じたとき、又はこの契約に定めのない事項について定める必要が生じたときは、甲乙協議のうえ定めるものとする。

この契約の締結を証するため、契約書2通を作成し、甲乙記名押印のうえ、各自その1通を保有するものとする。

平成 年 月 日

売渡人 甲 泉佐野市市場東一丁目295番地の3
泉 佐 野 市
代表者 泉佐野市長 千代松 大 耕

買受人 乙

物件の表示

土地の所在地	地目	面積（実測）

(様式第1号)

※受付印

市有地売却（一般競争入札）入札参加申込書 兼 誓約書

泉佐野市が実施する市有地売却につき、下記事項を誓約のうえ、必要書類を添えて下記物件の入札参加を申し込みます。

- 1 私は「市有地（クリーンセンター収集係中庄事務所）条件付売却募集要領」に記載する入札参加の要件を満たしています。
- 2 私は「市有地（クリーンセンター収集係中庄事務所）条件付売却募集要領」、売買物件の現状及び法令上の規制等をすべて承諾のうえ入札に参加します。後日、これらについて一切の責を泉佐野市に要求いたしません。

泉佐野市長 様

平成 年 月 日

入札参加申込者

住 所

氏名又は法人名
及び代表者名

(実印)

【共有者】

住 所

氏名又は法人名
及び代表者名

(実印)

物件番号	土地の所在地	面積
○	泉佐野市上町一丁目〇〇〇番〇 他〇筆	〇〇〇. 〇〇㎡

連絡先 担当部署 _____ 担当者 _____
電話番号 () - FAX () -

※共有で申込みれる場合は、入札参加申込者の欄に、共有者を代表して入札手続（入札保証金の納付、入札書の記入等）を行う者を記入してください。

泉佐野市長 様

入札参加申込者

住 所

氏名又は法人名

及び代表者名

(実印)

生 年 月 日

年

月

日生

【共有者】

住 所

氏名又は法人名

及び代表者名

(実印)

生 年 月 日

年

月

日生

誓 約 書

私は、泉佐野市が泉佐野市暴力団排除条例に基づき、公共工事その他の市の事務事業により暴力団を利することとならないように、暴力団員及び暴力団密接関係者を入札、契約等から排除していることを承知したうえで、次に掲げる事項を誓約します。

この誓約に違反又は虚偽があったことにより、当方が不利益を被ったとしても一切異議は申し立てません。

- 1 私は、次の契約に際して、私又は私の法人その他役員等は、次のいずれにも該当する者ではありません。

【契約物件の表示】 泉佐野市上町一丁目〇〇〇〇番〇 他〇筆

- (1) 泉佐野市暴力団排除条例第2条第1号、第2号及び第3号に規定している者
- (2) 暴力団員によりその事業活動を実質的に支配されている者
- (3) 暴力団員によりその事業活動に実質的に関与を受けている者

- 2 私は、泉佐野市から役員名簿等の提出を求められたときは、速やかに提出します。

- 3 私は、本誓約書及び役員名簿等が泉佐野市から大阪府警察泉佐野警察署及び大阪府警察本部に提供されることに同意します。

- 4 私が本誓約書に違反した場合には、泉佐野市暴力団排除条例及び泉佐野市公共工事等及び売払い等に関する暴力団排除措置要綱に基づき、泉佐野市ホームページ等において、その旨を公表することに同意します。

- 5 私は、当契約に関することについて、暴力団等から不当介入等を受けた場合は、泉佐野市長に報告し、所轄警察署に届出します。

(様式第3号)

平成 年 月 日

役員調書

泉佐野市長 様

住 所

法人名及び

代表者名

(実印)

役員氏名	役職名	住 所 (生年月日)
(フリガナ)		大正・昭和 年 月 日生
(フリガナ)		大正・昭和 年 月 日生
(フリガナ)		大正・昭和 年 月 日生
(フリガナ)		大正・昭和 年 月 日生
(フリガナ)		大正・昭和 年 月 日生
(フリガナ)		大正・昭和 年 月 日生
(フリガナ)		大正・昭和 年 月 日生

当社役員は、次のとおりです。

※法人登記簿に記載されている役員全員（代表者を含む）を記載してください。

平成 年 月 日

入札保証金納付書

泉佐野市長 様

入札参加申込者

住 所

氏名又は法人名

及び代表者名

(実印)

代 理 人

住 所

氏 名

(代理人使用印)

市有地（クリーンセンター収集係中庄事務所）条件付売却に係る一般競争入札の入札保証金を、次のとおり納付します。

記

領 収
日付印

入札物件

物件番号	土地の所在地	面 積
○	泉佐野市上町一丁目○○○○番○ 他○筆	○○○. ○○ m ²

保 証 金 額		円		
種 別	支 払 地		記 号 番 号	備 考 (発行年月日)
	金融機関名	支店名		
銀行支払保証 小切手	銀行	支店		
落札者以外には本日還付いたします。				
平成 年 月 日				
上記の保証金の還付を受取りました。		氏名	印	

(注) 1. 入札当日の受付までに、必ず必要事項を記入し押印しておいてください。

2. 代理人が入札する場合、入札者の住所・氏名（印は不要）を記入の上、代理人の住所・氏名を記入し、委任状の代理人使用印を押印してください。

平成 年 月 日

委任状

泉佐野市長 様

委任者	住 所
	氏名又は 法人名及び 代表者名 (実印)

私は、次の者を代理人と定め、下記物件の一般競争入札に係る一切の権限を委任します。

代理人	住 所
	氏 名

代理人 使用印	
------------	--

記

土地の所在地	面積
泉佐野市上町一丁目〇〇〇〇番〇 他〇筆	〇〇〇. 〇〇m ²

(注) 「代理人使用印」の枠内に、代理人が使用する印鑑を押印してください。
代理人は、入札において必ずその印鑑を使用しなければなりません。

入 札 書

- ・金額はアラビア数字とすること
- ・訂正しないこと
- ・初めの数字の頭に¥をいれること

金 額		億	千万	百万	拾万	万	千	百	拾	一	
											円

入札物件

物件番号	土地の所在地	面積
○	泉佐野市上町一丁目〇〇〇〇番〇 他〇筆	〇〇〇. 〇〇㎡

「市有地（（クリーンセンター収集係中庄事務所）条件付売却募集要領」等を承知のうえ
上記金額のとおり入札します。

平成25年 11月 22日

入 札 者（入札参加申込者）

住 所

〔 氏名又は
法人名及び
代表者名 〕

(実印)

代 理 人

住 所

〔 氏名又は
法人名及び
代表者名 〕

(代理人使用印)

泉佐野市長 様

(注) 1 黒の万年筆又はボールペンで記入し、印鑑登録印を押印してください。

(注) 2 代理者が入札する場合は、入札者の住所・氏名（印鑑不要）を記入のうえ、代理人の住所・氏名を記入（委任状の代理人使用印を押印）してください。

証 明 書

平成 年 月 日

泉 佐 野 市 長 様

申請者

住所 _____

氏名 _____ 印 _____

証 明 書 の
使 用 目 的

市有地売却一般競争入札参加申込みのため

上記の目的に使用するため、下記の事項について証明願います。

証明を必要とされる者

住所

氏名

上記の者の平成25年度の課税がないことを証明願います。

上記の通り相違ないことを証明します。

平成 年 月 日

泉佐野市長 千代松 大耕

※ この証明を申請するときは、正副2部提出で申請してください。

位置図

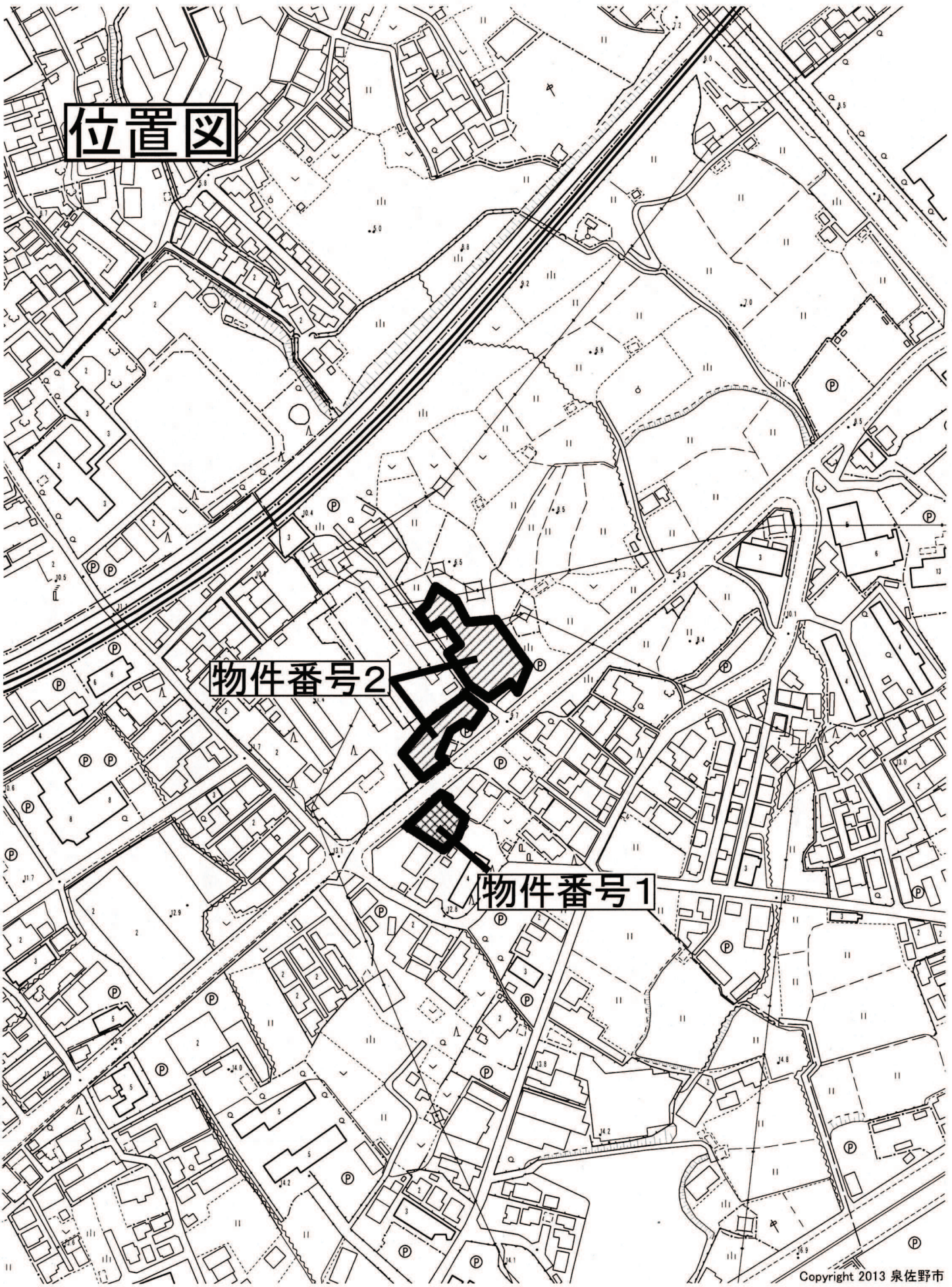

物件番号2

物件番号1

物 件 調 書（物件番号1）

所在地	泉佐野市上町一丁目599番2 他1筆(※詳細は1ページに掲載)			
面積	(公簿) 507.63㎡ (実測) 507.63㎡			
登記地目	雑種地	現況	雑種地	
接続道路の状況 ※幅員は現状のおおよその数値です。	北西側：府道和歌山貝塚線(幅員約12.0m)			
法令制限等	区 域	市街化区域	用途地域 第一種住居地域	
	建ぺい率	60%	容 積 率 200%	
	そ の 他			
	文化財調査	届出要(泉佐野市開発指導要綱第11条)		
土地の履歴	昭和38年以降(年不詳) 塵芥焼却場用地 平成8年頃 上記施設解体撤去			
供給処理施設の状況	供給施設	配管等の状況	備 考 照会先及び電話番号	
	公 営 水 道	有	敷地内引込有 泉佐野市上下水道局 072-467-2800	
	電 気	有	敷地内引込有 関西電力(株)岸和田営業所 072-422-5927	
	都 市 ガ ス	無	/	大阪ガス(株)南部エネルギー営業部 072-238-2334
	公共下水道 (汚水)	無	/	泉佐野市上下水道局
	公共下水道 (雨水)	無	/	072-450-2222
参考事項	<ol style="list-style-type: none"> 1. この物件調書は、物件の概要を把握するための参考資料ですので、必ず入札参加者自身において、現地及び規制等について調査確認をおこなってください。 2. 雨水、雑排水の処理は、各関係機関と協議が必要となります。 			

丈量図 (物件番号 1)

泉佐野市上町一丁目

S=1/200

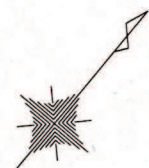

座標求積表

上町一丁目598-3					
地番	No.	標識	Xn	Yn	点間No
	HR1		-175959.349	-62081.735	1.85
	H1962		-175960.533	-62083.167	4.23
	H815		-175962.278	-62079.311	3.80
					HR1
				倍面積	7.064344
				面積	3.5321720
				地積	3.53 m ²

上町一丁目599-2					
地番	No.	標識	Xn	Yn	点間No
	H1962		-175960.533	-62083.167	2.36
	H1902		-175962.040	-62084.988	20.00
	H1900		-175974.788	-62100.400	2.93
	H1959		-175976.656	-62102.658	6.58
	H942		-175980.108	-62097.054	1.00
	H401		-175980.633	-62096.201	18.69
	H2159		-175990.306	-62080.201	4.13
	H2160		-175986.675	-62078.220	6.62
	H2161		-175982.640	-62072.960	8.21
	H2162		-175974.430	-62073.065	4.60
	H2163		-175969.929	-62072.086	4.95
	H398		-175966.906	-62076.017	4.57
	H399		-175962.945	-62078.301	1.21
	H815		-175962.278	-62079.311	4.23
				倍面積	1008.201265
				面積	504.1006325
				地積	504.10 m ²

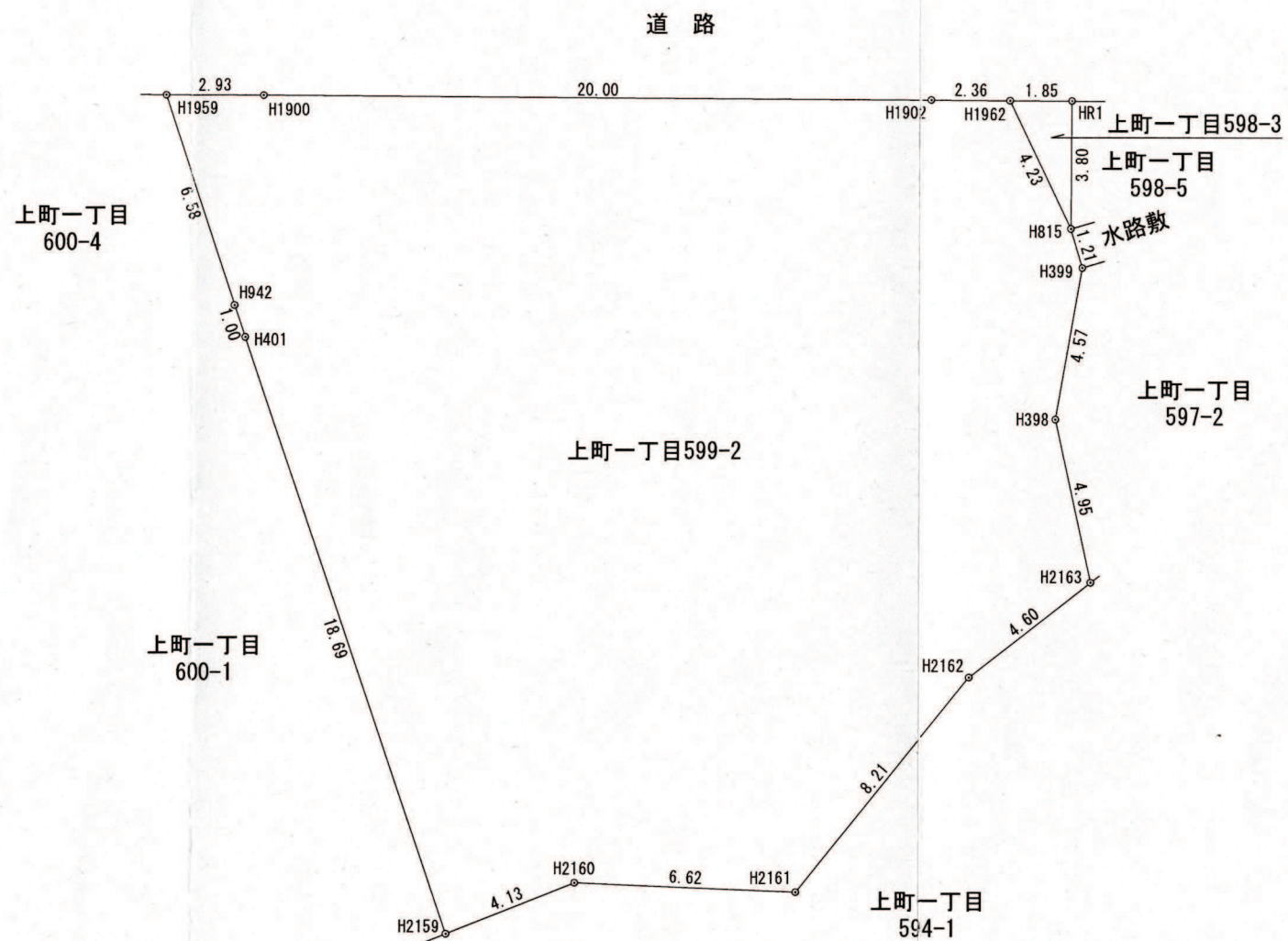

図面名	
測量日	平成 25 年 7 月 2 日
作成日	平成 25 年 8 月 26 日
作成者	

物 件 調 書（物件番号2）

所在地	泉佐野市中庄1712番4 他17筆(※詳細は1ページに掲載)			
面積	(公簿) 2, 117. 28㎡ (実測) 2, 117. 28㎡			
登記地目	宅地・雑種地	現況	宅地・雑種地	
接続道路の状況※幅員は現状のおおよその数値です。	南東側 : 府道と歌山貝塚線(幅員約12.0m)			
	南西側 : 泉佐野市管理道路(幅員約4.7~4.9m)			
法令制限等	区 域	市街化区域	用途地域	第一種住居地域
	建ぺい率	60%	容 積 率	200%
	そ の 他			
	文化財調査	届出要		
土地の履歴	昭和38年以降(年不詳) 塵芥焼却場用地 平成8年頃 上記施設解体撤去 平成9年 事務所建設 平成11年 事務所(増築)及び車庫等を建設			
供給処理施設の状況	供給施設	配管等の状況	備 考	照会先及び電話番号
	公 営 水 道	有	敷地内引込有	泉佐野市上下水道局 072-467-2800
	電 気	有	敷地内引込有	関西電力(株)岸和田営業所 072-422-5927
	都 市 ガ ス	無	/	大阪ガス(株)南部エネルギー営業部 072-238-2334
	公共下水道 (汚水)	無	/	泉佐野市上下水道局 072-450-2222
	公共下水道 (雨水)	無	/	
参考事項	1. この物件調書は、物件の概要を把握するための参考資料ですので、必ず入札参加者自身において、現地及び規制等について調査確認をおこなってください。 2. 当該施設の雨水及び雑排水の排水管は大阪府雨水管(府道と歌山貝塚線・敷内)へ接続しています。			

丈量図 (物件番号 2-1)

泉佐野市上町一丁目

S=1/200

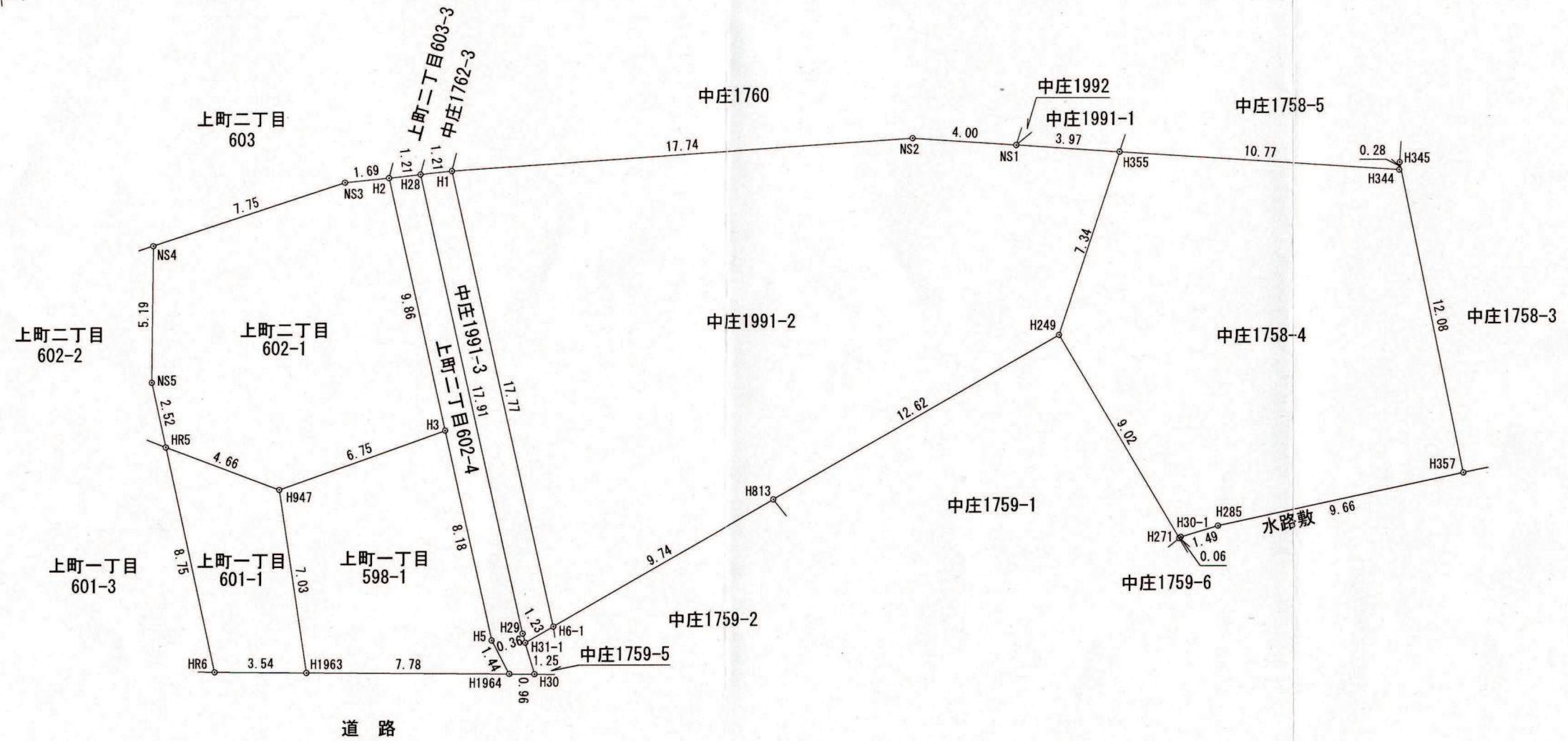
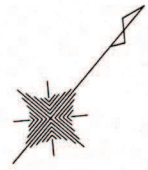

図面名	
測量日	平成 25 年 7 月 2 日
作成日	平成 25 年 8 月 28 日
作成者	

丈量図 2 (求積表)

泉佐野市上町一丁目

座標求積表

地番 上町一丁目598-1					
No.	標識	Xn	Yn	辺長	点間No
H1963		-175948.865	-62087.888	7.78	H1964
H1964		-175943.902	-62081.887	1.44	H5
H5		-175943.358	-62083.221	8.18	H3
H3		-175938.404	-62089.734	6.75	H947
H947		-175944.216	-62093.169	7.03	H1963
				倍面積	115.535082
				面積	57.7675410
				地積	57.76 m ²

地番 上町一丁目601-1					
No.	標識	Xn	Yn	辺長	点間No
HR5		-175945.780	-62097.559	8.75	HR6
HR6		-175951.122	-62090.617	3.54	H1963
H1963		-175948.865	-62087.888	7.03	H947
H947		-175944.216	-62093.169	4.66	HR5
				倍面積	58.915006
				面積	29.4575030
				地積	29.45 m ²

地番 上町二丁目602-1					
No.	標識	Xn	Yn	辺長	点間No
HR5		-175945.780	-62097.559	4.66	H947
H947		-175944.216	-62093.169	6.75	H3
H3		-175938.404	-62089.734	9.86	H2
H2		-175932.432	-62097.586	1.69	NS3
NS3		-175933.644	-62098.766	7.75	NS4
NS4		-175940.230	-62102.863	5.19	NS5
NS5		-175944.241	-62099.558	2.52	HR5
				倍面積	201.175044
				面積	100.5875220
				地積	100.58 m ²

地番 上町二丁目602-4					
No.	標識	Xn	Yn	辺長	点間No
H2		-175932.432	-62097.586	9.86	H3
H3		-175938.404	-62089.734	8.18	H5
H5		-175943.358	-62083.221	1.44	H1964
H1964		-175943.902	-62081.887	0.96	H30
H30		-175943.284	-62081.140	1.25	H31-1
H31-1		-175942.595	-62082.185	0.36	H29
H29		-175942.396	-62082.488	17.91	H28
H28		-175931.553	-62096.744	1.21	H2
				倍面積	46.664818
				面積	23.3324090
				地積	23.33 m ²

座標求積表

地番 中庄1991-2					
No.	標識	Xn	Yn	辺長	点間No
H1		-175930.673	-62095.901	17.77	H6-1
H6-1		-175941.433	-62081.756	9.74	H813
H813		-175932.293	-62078.375	12.62	H249
H249		-175920.454	-62073.996	7.34	H355
H355		-175913.628	-62076.712	3.97	NS1
NS1		-175915.976	-62079.914	4.00	NS2
NS2		-175918.342	-62083.140	17.74	H1
				倍面積	576.637086
				面積	288.3185430
				地積	288.31 m ²

地番 中庄1991-3					
No.	標識	Xn	Yn	辺長	点間No
H1		-175930.673	-62095.901	1.21	H28
H28		-175931.553	-62096.744	17.91	H29
H29		-175942.396	-62082.488	0.36	H31-1
H31-1		-175942.595	-62082.185	1.23	H6-1
H6-1		-175941.433	-62081.756	17.77	H1
				倍面積	43.621341
				面積	21.8106705
				地積	21.81 m ²

地番 中庄1758-4					
No.	標識	Xn	Yn	辺長	点間No
H357		-175914.470	-62058.702	12.08	H345
H345		-175907.003	-62068.205	0.28	H344
H344		-175907.236	-62068.033	10.77	H355
H355		-175913.628	-62076.712	7.34	H249
H249		-175920.454	-62073.996	9.02	H271
H271		-175923.410	-62065.474	0.06	H30-1
H30-1		-175923.343	-62065.461	1.49	H285
H285		-175922.091	-62064.639	9.66	H357
				倍面積	338.705447
				面積	169.3527235
				地積	169.35 m ²

図面名	丈量図 2 (求積表)
測量日	平成 25 年 7 月 2 日
作成日	平成 25 年 8 月 26 日
作成者	大阪府泉佐野市下瓦屋五丁目13番30号 泉佐野総合事務所 土地家屋調査士 笹本 一 雄 登録番号 大阪 第2356号 電話 072-463-3349

丈量図 (物件番号 2-2)

泉佐野市上町一丁目

S=1/200



図面名	
測量日	平成 25 年 7 月 2 日
作成日	平成 25 年 8 月 28 日
作成者	

丈 量 図 3 (物件番号2-2)

泉佐野市上町一丁目

座 標 求 積 表

地 番 中庄1711-4					
No.	標識	Xn	Yn	辺長	点間No
H286		-175869.072	-62067.197	3.65	H287
H287		-175871.815	-62064.774	12.99	H223
H223		-175880.082	-62054.742	13.77	M26
M26		-175866.577	-62052.012	15.71	M25
M25		-175868.366	-62067.621	0.82	H286
倍面積					217.527400
面積					108.7637000
地積					108.76 m ²

地 番 中庄1712-1					
No.	標識	Xn	Yn	辺長	点間No
HR9		-175887.763	-62054.633	7.55	HR9-2
HR9-2		-175892.135	-62060.797	6.30	HR10
HR10		-175895.635	-62066.046	11.75	H309
H309		-175900.966	-62055.574	9.33	H308
H308		-175892.607	-62051.418	5.81	HR9
倍面積					188.909508
面積					94.4547540
地積					94.45 m ²

地 番 中庄1712-4					
No.	標識	Xn	Yn	辺長	点間No
M41		-175890.214	-62074.458	2.10	M40
M40		-175891.957	-62073.272	8.10	HR10
HR10		-175895.635	-62066.046	6.30	HR9-2
HR9-2		-175892.135	-62060.797	7.55	HR9
HR9		-175887.763	-62054.633	2.30	H306
H306		-175885.844	-62055.907	5.87	H223
H223		-175880.082	-62054.742	12.99	H287
H287		-175871.815	-62064.774	3.65	H286
H286		-175869.072	-62067.197	0.82	M25
M25		-175868.366	-62067.621	0.94	M24
M24		-175868.474	-62068.558	0.17	M23
M23		-175868.324	-62068.646	10.18	HR8
HR8		-175874.666	-62076.619	9.77	H224
H224		-175882.329	-62070.552	4.04	H5-2
H5-2		-175884.846	-62073.715	1.73	H6
H6		-175885.782	-62072.254	1.51	H7
H7		-175887.055	-62073.069	3.45	M41
倍面積					720.341733
面積					360.1708665
地積					360.17 m ²

地 番 中庄1712-5					
No.	標識	Xn	Yn	辺長	点間No
Z1		-175864.554	-62084.627	0.39	Z2
Z2		-175864.309	-62084.322	5.49	Z3
Z3		-175862.845	-62079.025	7.67	M20
M20		-175859.082	-62072.339	0.05	M19
M19		-175859.028	-62072.353	0.87	M18
M18		-175858.259	-62072.763	2.44	M17
M17		-175856.362	-62074.307	6.66	M16
M16		-175852.221	-62079.534	0.84	M15
M15		-175851.839	-62080.283	1.18	M14
M14		-175851.614	-62081.448	4.56	M13
M13		-175852.210	-62085.972	0.79	M12
M12		-175852.555	-62086.691	0.96	M11
M11		-175852.839	-62087.617	1.23	M10
M10		-175853.844	-62088.327	1.86	M9
M9		-175855.510	-62089.162	2.44	M8
M8		-175857.676	-62090.304	2.45	M7
M7		-175859.969	-62091.189	0.64	M6
M6		-175860.567	-62091.433	0.64	M5
M5		-175861.145	-62091.711	0.66	M4
M4		-175861.695	-62092.082	2.23	M3
M3		-175863.048	-62093.862	0.35	M2
M2		-175863.316	-62093.634	0.34	M1
M1		-175863.556	-62093.888	8.78	H297
H297		-175871.131	-62089.445	7.86	H202
H202		-175866.266	-62083.271	2.18	Z1
倍面積					427.282506
面積					213.6412530
地積					213.64 m ²

地 番 中庄1712-8					
No.	標識	Xn	Yn	辺長	点間No
H31		-175885.843	-62074.962	2.24	H7
H7		-175887.055	-62073.069	1.51	H6
H6		-175885.782	-62072.254	1.73	H5-2
H5-2		-175884.846	-62073.715	1.59	H31
倍面積					6.021378
面積					3.0106890
地積					3.01 m ²

地 番 中庄1712-11					
No.	標識	Xn	Yn	辺長	点間No
H202		-175866.266	-62083.271	10.71	HR8
HR8		-175874.666	-62076.619	10.18	M23
M23		-175868.324	-62068.646	2.96	M22
M22		-175865.764	-62070.150	5.08	M21
M21		-175860.973	-62071.857	1.95	M20
M20		-175859.082	-62072.339	7.67	Z3
Z3		-175862.845	-62079.025	5.49	Z2
Z2		-175864.309	-62084.322	0.39	Z1
Z1		-175864.554	-62084.627	2.18	H202
倍面積					251.014058
面積					125.5070290
地積					125.50 m ²

地 番 中庄1713-1					
No.	標識	Xn	Yn	辺長	点間No
M38		-175905.807	-62042.018	15.56	M37
M37		-175892.723	-62033.581	4.08	M36
M36		-175890.909	-62037.238	2.56	M35
M35		-175889.175	-62039.123	0.80	M34
M34		-175888.530	-62039.603	8.07	M33
M33		-175881.572	-62043.705	0.76	M32
M32		-175880.847	-62043.959	1.12	M31
M31		-175879.735	-62044.153	7.16	HR12
HR12		-175884.237	-62049.723	6.04	HR9
HR9		-175887.763	-62054.633	5.81	H308
H308		-175892.607	-62051.418	9.33	H309
H309		-175900.966	-62055.574	2.36	H354
H354		-175902.037	-62053.471	6.42	H352
H352		-175897.943	-62048.522	10.20	M38
倍面積					567.895359
面積					283.9476795
地積					283.94 m ²

地 番 中庄1713-3					
No.	標識	Xn	Yn	辺長	点間No
H223		-175880.082	-62054.742	5.87	H306
H306		-175885.844	-62055.907	2.30	HR9
HR9		-175887.763	-62054.633	6.04	HR12
HR12		-175884.237	-62049.723	7.16	M31
M31		-175879.735	-62044.153	2.34	M30
M30		-175877.424	-62044.558	3.06	M29
M29		-175874.504	-62045.476	5.42	M28
M28		-175870.095	-62048.629	4.85	M27
M27		-175866.572	-62051.971	0.04	M26
M26		-175866.577	-62052.012	13.77	H223
倍面積					264.096329
面積					132.0481645
地積					132.04 m ²

地 番 中庄1758-1					
No.	標識	Xn	Yn	辺長	点間No
HR10		-175895.635	-62066.046	3.78	HR13
HR13		-175897.625	-62069.267	6.42	H346
H346		-175902.798	-62065.462	7.22	H353
H353		-175907.259	-62059.784	8.19	H354
H354		-175902.037	-62053.471	2.36	H309
H309		-175900.966	-62055.574	11.75	HR10
倍面積					168.387368
面積					84.1936840
地積					84.19 m ²

地 番 中庄1758-6					
No.	標識	Xn	Yn	辺長	点間No
HR13		-175897.625	-62069.267	3.78	HR10
HR10		-175895.635	-62066.046	8.10	M40
M40		-175891.957	-62073.272	3.62	M39
M39		-175894.956	-62071.230	3.31	HR13
倍面積					26.663517
面積					13.3317585
地積					13.33 m ²

地 番 中庄1994-2					
No.	標識	Xn	Yn	辺長	点間No
H7		-175887.055	-62073.069	2.24	H31
H31		-175885.843	-62074.962	2.04	M42
M42		-175887.115	-62076.568	3.74	M41
M41		-175890.214	-62074.458	3.45	H7
倍面積					15.324369
面積					7.6621845
地積					7.66 m ²

図面名	丈量図3 (物件番号2-2)
測量日	平成 25 年 7 月 2 日
作成日	平成 25 年 8 月 28 日
作成者	

参考図(物件番号2)

