

IZUMISANO

広報いずみさの

令和4（2022）年11月1日発行

11

No. 815

祈りを灯す竹あかり ～妙光寺 観月祭～

11月は読書活動推進月間

気軽に市立図書館へ 立ち寄ってみませんか

昨年11月に「泉佐野市民の心と知識を豊かにする読書活動推進条例」が制定されてから、1年が経ちました。

泉佐野市では、毎年11月を「読書活動推進月間」と定め、市民のみなさんが読書に親しむきっかけづくりとなるような事業・イベントを開催し、読書による有意義な時間を過ごしていただけるように取り組んでいます。ぜひ「読書の秋」をお楽しみください。



読書活動推進月間の 市立図書館の取組

記念品の配布

5館の市立図書館でPR展示を行うほか、次の記念品を先着でプレゼントします！

- 大人向け（次のいずれか）
 - 新しいデザインの読書通帳（1,500冊）
 - タオル筆考案者・宮脇泰彦先生（絵手紙作家）の作品をデザインしたブックカバー（文庫本版と単行本版の2種類各500枚）
- 子ども向け（次のいずれか・各500枚）
 - 人気絵本作家ヨシタケシンスケさんイラストのしおりぬりえ



▲ブックカバー



▲泉佐野読書通帳



▲ぬりえ



▲しおり

さまざまな世代の人に
来ていただけるような
図書館をめざしています

市から図書館の運営を受託している株式会社 図書館流通センターで、中央図書館の館長として勤務しています。泉佐野市で生まれ育って、短期大学卒業後は市立図書館でアルバイトもしていたので、とても愛着がありますし、本当に住みやすいまちだなと感じています。

市立図書館では、読書活動推進月間の11月にさまざまな事業やイベントを行います。「ヨガ」や「プラレール」などは、直接図書館には関係のないように感じられるかもしれないイベントですが、まずは「図書館という存在」を知ってもらいたい、そして来館していただきたいという思いで開催しています。

元々図書館や移動図書館を利用していた方が、ライフステージが変わっても「久しぶりに行ってみようかな」と思っていたり、おじいちゃんおばあちゃんがお孫さんと一緒に来られるなど、家族ぐるみで利用していただけるような施設となるのが理想です。絵本よみかぜの「おはなし会」も、同世代のお子さんを持つ保護者の方向士がつながりを持てる場所になればと思っています。ちなみに、図書館の貸出カードは0歳からでも発行できます！

市内に在住・在勤・在学の方、岸和田市以南に在住の方であれば、貸出カードの作成と資料の予約ができますし、市内在住の方は所蔵がない資料を他の図書館から取り寄せることもできますので、「利用しないもったいない」というご意見もいただいています。ぜひ最寄りの市立図書館へ、気軽に立ち寄ってみませんか。



市立中央図書館
内藤英美 館長

最寄りの市立図書館へ
お越しください

レイクアルスタープラザ・カワサキ
中央図書館
市場東1丁目2-1 (☎469-7130)

佐野公民館 図書室
大西1丁目23-9 (☎463-6035)

長南公民館 図書室
南中樫井1 (☎465-1101)

北部公民館図書室
下瓦屋222-1 (☎469-5171)

日根野公民館 図書室
日根野1660-1 (☎468-0808)



▲カレン先生の
英語でおはなし会



▲プラレールで遊ぼう！

読書活動推進月間の館内イベント

- 日祝おはなし会：11月3日祝
 - カレン先生の英語でおはなし会：11月9日(水)
 - 土曜こどもシアター：11月12日(出)
 - プラレールで遊ぼう！：11月20日(日)
- ※詳しくは、28ページ、33ページもご覧ください。

©TOMY 「プラレール」は株式会社タカラトミーの登録商標です。

いずみさの図書館フェスタ in イオンモール日根野

日時 11月27日(日)
午前11時30分～午後3時30分
※移動図書館ルリビタキは午後1時～3時30分
場所 イオンモール日根野
であいの広場・屋外平面駐車場



いずみさの電子図書館体験会

お持ちのスマートフォン・タブレット・パソコンで、電子図書館内の電子書籍を読むことができます。電子図書館は市立図書館の貸出カードをお持ちでないご利用できませんが、体験会では新規の貸出カード発行も行いますので、この機会にぜひ「いずみさの電子図書館」をお試しください。

持ち物 住所確認のできる証明書（運転免許証・健康保険証など）

※当日は、スマートフォンまたはタブレット、パソコンをお持ちでない人でも、電子図書館をご覧いただけるように閲覧用タブレットを用意しています。体験会では、お持ちの通信機器で無料アクセスできるWi-Fi環境も整えています。

移動図書館ルリビタキが イオンモール日根野にやってくる

市内29ヵ所を巡回している「移動図書館ルリビタキ」が平面駐車場にやってきます！当日は、約3,000冊の本を展示し、貸出も可能です。
※貸出カードが必要です。市の鳥「ルリビタキ」と市のキャラクター「ゆるナキン」がラッピングされた可愛い「移動図書館ルリビタキ」をぜひご利用ください。

えほんのひろば

「であいの広場」内にたくさんの絵本を並べたスペースを設け、靴を脱いでくつろぎながら絵本を読んでいただけます。また会場内では、「カレン先生の英語でおはなし会」や「読みメン隊のおはなし会（全2回）」なども開催します。
※「えほんのひろば」は、大阪府教育委員会との共催事業です。

いずみさの電子図書館体験会と スマホなんでも相談会



電子図書館体験会では、お持ちのスマートフォン、タブレット、ノートパソコンで「いずみさの電子図書館」の楽しみ方を体験していただけます。また、「スマホなんでも相談会」では、スマートフォン専門講師による「自分のスマートフォンの使い方」に関する疑問・相談を受け付けます。

※android・iPhoneどちらでも対応します。

日時 11月29日(火) 午後1時～4時（最終受付：午後3時45分）
場所 泉佐野市役所1階ロビー

※当日の受付は先着順で、利用無料です。「スマホなんでも相談会」は、1人の相談時間を15分といたします。専門スタッフ2人での開催となるため、混み具合により、お待ちいただく場合があります。

長坂・上之郷・中央小学校

図書室が美しく整備されました

子どもたちのより良い読書活動の環境整備のため、今年度は長坂・上之郷・中央小学校の図書室を整備しました。図書室内を機能的に美しく改修し、新しい本も各校の蔵書数の約1/3程度更新しました。

また、図書室内の運用方法をシステム化し、本の蔵書管理や貸出・返却が容易にできる学校図書館システムを改修整備に合わせて導入しました。
※日根野中学校もシステム導入と新しい本への更新（全体数の約1/3）を実施しました。

今後本市では、令和7年度までに全小・中学校の図書室をシステム化、整備が済んでいない学校図書室を機能的で美しい図書室に改修整備する計画です。来年度は日根野・長南小学校、佐野中学校図書室の改修工事とシステム導入・本の更新を計画しています。
※来年度は日新小学校のシステム導入と本の更新も計画しています。

長坂小学校



中央小学校



上之郷小学校



学校でも電子図書館を順次導入しています



▲ぼけっとと図書館 (ぼけとしょ)

学校で一人一台導入されているタブレット端末から利用できる、学校専用の電子図書館の導入を順次すすめています。

学校図書室の資料検索を、キーワード検索や教科書検索（電子図書館内の教科書のキーワードから資料検索）できたり、新着図書を紹介、一日一回おすすめの本が出るガチャ、スタンプによる本の評価など、子どもたちが楽しみながら利用できる電子図書館です。



10月～

オミクロン株に対応した新型コロナワクチンが 接種できるようになりました

問合せ先 健康推進課

新たなワクチン（オミクロン株と従来株に対応した2価ワクチン）は、従来ワクチンを上回る重症化予防効果や感染予防効果、発症予防効果も期待され、今後の変異株にも有効であるとして、初回接種（1回目・2回目）を完了した12歳以上の全ての人に対し、1回追加接種を実施します。

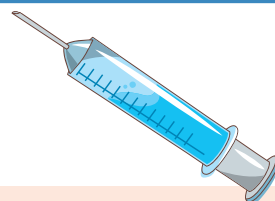

オミクロン株対応ワクチン

●接種対象者

初回接種（1回目・2回目）を完了した12歳以上の人で、前回の接種から5ヵ月以上経過した人（接種間隔は変更になる予定です。3回目が未接種の人、4回目の接種券が届いているが4回目の接種対象者ではなく接種を待っている人も対象）

●使用するワクチン

- ・18歳以上の人…ファイザー社製ワクチンまたはモデルナ社製ワクチン
- ・12歳～17歳の人…ファイザー社製ワクチンのみ

接種期間 来年3月31日までの予定

接種券 令和4年6月末までに2回目または3回目接種を終えた18歳以上の人にはすでに接種券を送付しています。接種券（3回目または4回目）を持っている人はお手元にある接種券で接種可能です。4回目接種を終えた人は、対象となる時期に接種券を送付します。

接種方法 医療機関または集団接種会場での予約をしてください。

※初回接種（1回目・2回目）が完了していない人は、従来型ワクチンでの接種となります。オミクロン株対応ワクチンでの接種を希望する人は年内をめどに初回接種を完了してください。

この内容は令和4年9月14日時点のもので、今後国の方針などにより変更になる場合があります。最新の情報は、ホームページで確認してください。

5～11歳の新型コロナワクチン3回目接種

問合せ先 健康推進課

9月6日から3回目接種が受けられるようになり、5～11歳の子どもへのワクチン接種は、予防接種法上の努力義務が適用され、オミクロン株流行下でも有効であるとの最新情報を踏まえ、ワクチンを受けていただけるよう、本人と保護者に努めていただくことになりました。

これは国民のみなさんに接種にご協力いただきたいという趣旨によるものであり、接種を強制するものではありません。詳しくは厚生労働省ホームページをご覧ください。

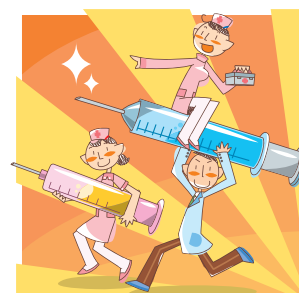

【1・2回目の接種（初回接種）】

- 接種の対象…5～11歳の人
- 使用するワクチン…5～11歳用ファイザー社製ワクチン
- 接種間隔・接種回数…通常3週間の間隔をあけて合計2回接種

【3回目の接種（追加接種）】

- 接種の対象など…1・2回目接種を完了し、5ヵ月以上間隔を空けて1回接種
- 使用するワクチン…1・2回目と同様の5～11歳用ファイザー社製ワクチン

※対象の人には接種券を順次郵送しています。

新型コロナウイルス感染症に感染した

国民健康保険被保険者に対する傷病手当

問合せ先 国保年金課

泉佐野市国民健康保険の被保険者が新型コロナウイルス感染症に感染、またはその疑いのため仕事を休まれた人に傷病手当金を支給します。

対象（以下のすべてを満たす人）

- 泉佐野市国民健康保険に加入している
- 給与の支払いを受けている（事業主は対象外）
- 新型コロナウイルス感染症に感染した場合、または発熱等の症状があり感染が疑われ、その療養のため労務に服することができず、給与の全部または一部を受け取ることができない



適用期間 12月31日までの間で療養のため仕事ができない期間

※労務不能であった日ごとにその翌日から2年を経過したときには、時効により申請ができなくなりますので、注意してください。申請を希望する場合は、必ず事前に電話で相談してください。

住民税非課税世帯等に対する

電力・ガス・食料品等価格高騰緊急支援給付金

国の決定に基づき、電力・ガス・食料品等の価格高騰による負担増を踏まえ、特に家計への影響が大きい低所得世帯（住民税非課税世帯等）に対し、1世帯当たり5万円を給付する予定です。本給付金の申請方法などの詳しい情報は、広報12月号または市ホームページでお知らせします。

住民税非課税世帯

給付対象者 基準日（令和4年9月30日）に泉佐野市の住民基本台帳に記録されている世帯で、世帯全員の令和4年度住民税均等割が非課税の世帯

※「親に扶養されている1人暮らしの学生」や「別居する子に扶養されている夫婦」など世帯全員が住民税課税者の扶養親族等のみで構成されている世帯は対象外

受給権者 対象世帯の世帯主

給付金額 1世帯当たり5万円

申請方法 市から対象となる見込の世帯主宛に準備が整い次第、案内を送付します。（12月上旬発送予定）

家計急変世帯

給付対象者 左記の「住民税非課税世帯」に該当する世帯以外のうち、予期せず令和4年1月以降の家計が急変し、令和4年度分の住民税均等割が非課税である世帯と同様の事情にあると認められる世帯

受給権者 対象世帯の世帯主

給付金額 1世帯当たり5万円

申請方法 要件を満たす人を特定できないため、市からの個別の案内はできません。給付金の受給には申請が必要になりますが、準備が整い次第、市のホームページなどでお知らせします。

問合せ先

- 地域共生推進課

※コールセンターは12月1日（休）開設予定

● 電力・ガス・食料品等価格高騰緊急支援給付金制度全般…内閣府住民税非課税世帯等に対する臨時特別給付金コールセンター（☎0120-526-145）午前9時～午後8時（土・日曜日、祝日、年末年始除く）

緊急支援給付金の給付を装った

特殊詐欺等に注意してください！

- 緊急支援給付金に関して、ATMの操作などをお願いすることはありません。
- 緊急支援給付金の給付のため、手数料の振り込みを求めることはありません。
- 緊急支援給付金に関して、メールを送信し、URLをクリックして申請手続きを求めることはありません。

※緊急支援給付金をかたった不審な電話などがあった場合は、警察署または警察相談専用電話（#9110）へ連絡してください。

給付（振り込み）時期
 確認書などを受け付けてから、記載の振込口座に3週間程度で振り込む予定です。
 ※確認書などの返送が集中する時期は、それ以上かかる場合もあります。なお、確認書などに不備などがあつた場合は、確認が取れるまで振込できませんので、ご注意ください。

令和3年度 泉佐野市の財政状況

問合せ 行財政管理課



決算の特徴としては、令和元年12月に策定した中期財政運営方針に基づく事務事業の継続した見直しなどによる歳出削減のほか、国や府の新型コロナウイルス感染症対策に関連する財政支援の積極的な活用、遊休土地の積極的な売却、ふるさと応援寄附の推進などの歳入確保に努めたことで、前年度に引き続き約3億8,500万円の黒字となりました。

歳入総額	歳出総額	翌年度繰越財源	実質収支額
705億2,093万円	700億6,815万円	6,778万円	= 3億8,500万円

令和3年度 普通会計の決算

(単位:万円)

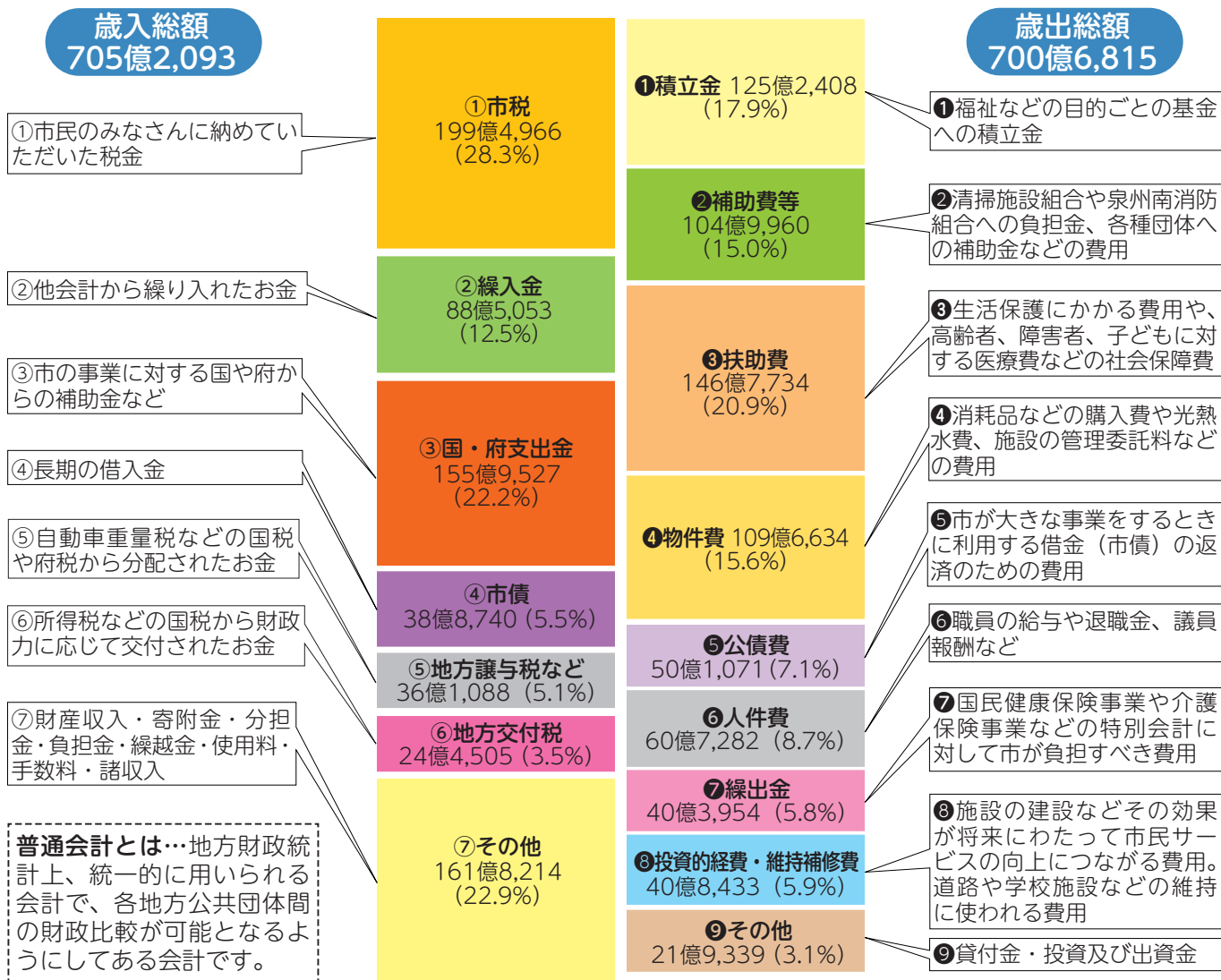

市民1人あたりでは…

歳入 715,172円

- 市税 202,315円
- 国庫支出金、府支出金 158,156円
- 市債 39,423円
- その他(繰入金など) 315,278円

- 固定資産税 103,212円
- 市民税 66,981円
- 都市計画税 14,744円
- 市たばこ税 12,349円
- 軽自動車税 2,780円
- 入湯税 85円
- 法定外普通税 2,164円

歳出 710,580円

- 総務費 240,418円
- 民生費 221,556円
- 衛生費 61,443円
- 公債費 50,820円
- 土木費 48,159円
- 教育費 50,995円
- 消防費 13,517円
- 商工費 17,027円
- 議会費 2,722円
- その他(労働費など) 3,923円

安全・安心なまちづくり

- 避難所となる小・中学校屋内運動場への空調機器整備の3年目（3ヵ年計画）を実施
- 最大規模の高潮や洪水を想定した地域防災計画・ハザードマップの見直し
- 新型コロナウイルス感染症予防接種



教育・子育て支援

- 市営プール（りんくう市民プール）の設置
- 新池中学校グラウンドの夜間照明を整備



令和3年度に実施した主要事業

まちの活性化・賑わいの創出

- 泉佐野土丸線の整備
- 新町テニスコートの整備
- 公益活動応援基金を活用した公益活動助成金の創設
- 観光推進のための関空立国デスティネーション化推進事業の実施
- 中心市街地の活性化を目的としたエリアマネジメント活動推進事業の実施
- りんくう野外文化音楽堂の整備

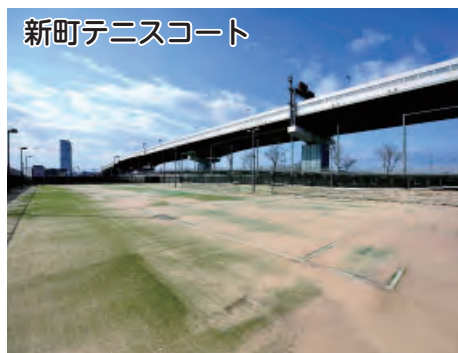

各会計決算（歳出）

（単位：万円）

会計名	令和3年度	令和2年度	比較
一般会計	694億7,001	673億6,180	21億 821
国民健康保険事業特別会計	107億 877	104億4,334	2億6,543
公共用地先行取得事業特別会計	9億7,947	11億1,906	△1億3,959
介護保険事業特別会計	93億1,870	88億6,974	4億4,896
後期高齢者医療事業特別会計	13億1,879	13億 102	1,777
病院事業債管理特別会計	18億7,195	33億6,557	△14億9,362
りんくう公園事業特別会計	2億 131	1億9,575	556
水道事業会計	25億 679	24億7,087	3,592
下水道事業会計	36億8,743	37億5,735	△6,992
合計	1,000億6,322	988億8,450	11億7,872



令和3年度末残高

- 市債（長期借入金）
…619億円
市民1人あたり 627,409円
- 積立金…169億円
市民1人あたり 171,685円

健全化判断比率の状況

実質赤字比率と連結実質赤字比率は、黒字により数値はバー表記、実質公債費比率は、9.9%と前年度から2.1ポイントの改善、将来負担比率は42.8%と前年度より40.2ポイント改善し、いずれも早期健全化の基準未満となっています。

※実質赤字比率と連結実質赤字比率は黒字のため「-」で表示

(単位：%)

健全化判断比率	令和2年度 実績値	令和3年度 実績値	早期健全化 基準
実質赤字比率	-	-	12.12
連結実質赤字比率	-	-	17.12
実質公債費比率	12.0	9.9	25.0
将来負担比率	83.0	42.8	350.0

- ①実質赤字比率…標準財政規模(*)に対する、一般会計等に生じている赤字の大きさの割合
- ②連結実質赤字比率…標準財政規模に対する、水道や下水道など公営企業を含む全会計に生じている赤字の大きさの割合
- ③実質公債費比率…標準財政規模を基本とする額に対する、借入金返済額の大きさの割合
- ④将来負担比率…標準財政規模を基本とする額に対する、借入金など現在抱えている負債の大きさの割合

(*) 標準財政規模…市の経常的な一般財源の規模を示すもので、標準的な税収入額に普通交付税などを加算した額（令和3年度決算：約245億円）

今後の取組項目

【支出の抑制、効率的な行政運営に関する事項】

- 事務事業の継続した見直し
- 広域連携の推進
- 窓口業務委託をはじめ民間委託の拡充
- 給与水準の適正化などによる総人件費の抑制

【収入の確保に関する事項】

- 滞納処分の強化および徴収率の向上
- 企業誘致等による税収増加
- ふるさと応援寄附金制度、ネーミングライツなどの更なる税外収入の確保

中期財政運営方針期間終了時の目標

- 実質公債費比率は10.0%以下
- 将来負担比率は130%以下
- 地方債残高は標準財政規模の2.5倍以下

国民健康保険事業特別会計

問合せ先 国保年金課

国民健康保険事業特別会計は、歳入113億9,513万円に対して、歳出107億877万円で6億8,636万円の黒字となりました。なお、単年度では829万円の黒字となっています。

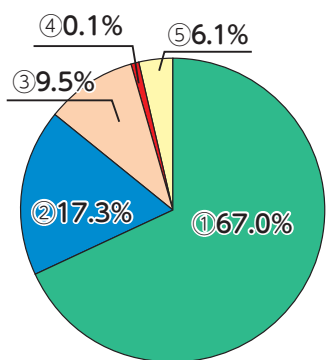

歳入 113億9,513万円

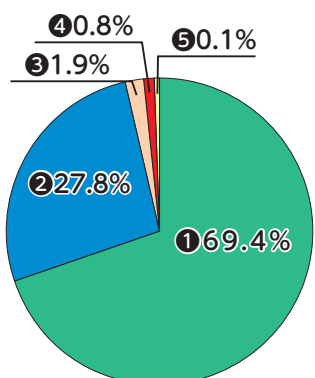

歳出 107億 877万円

【府内平均を大幅に上回る医療費】

令和2年度の本市における全被保険者1人あたりの医療費は39万9,998円と府内43市町村中13番目に多く、府内平均の38万2,285円を大きく上回っています。

これは、他の市町村に比べ、レセプト1件あたりの診療日数および診療費が多くなっていることが影響しています。

以前から、ジェネリック医薬品の利用促進や柔道整復の適正受診の啓発など医療費適正化の取組を進めていますが、1人あたり医療費は増加し続けており、府内でも引き続き高いレベルにあります。

【病気は未然に防ぎましょう】

本市では市民の健康づくりを推進するため、生活習慣病予防に着目した特定健診・特定保健指導の推進を図っています。

これは内臓脂肪型肥満や糖尿病、高血圧、高脂血症などの危険因子が重なるほど、心疾患や脳血管疾患を発症する危険が増大することから、生活習慣病予防に取り組むこととなったものです。その他、被保険者のみなさんには、人間ドック・脳ドックや泉佐野市役所健診センターで実施している各種検診を利用して、病気の予防、早期発見、早期治療に努めていただき、さらなる健康寿命の延伸や医療費の適正化にご協力をお願いします。

上下水道局会計決算

水道事業会計は、事業収益26億5,153万円（前年度比4.5%増）に対し、事業費用25億679万円（前年度比1.5%増）で、1億4,474万円の純利益が生じました。

【令和3年度主な事業】

泉佐野駅1号および上町高松線に配水管を布設しました。また、俵屋久ノ木線および岨山線などの老朽管の更新工事を行い、安全で良質な水道水の安定供給を図るとともに、ライフライン機能の強化に努めました。

令和3年度決算内訳 (単位:万円)

収 益		費 用	
営業	23億3,565	営業	24億 259
営業外	3億1,141	営業外	1億 148
特別利益	447	特別損失	272
—	—	純利益	1億4,474
合計	26億5,153	合計	26億5,153

水をたいせつに

- 導・送・配水管総延長 469.62km（令和4年3月31日現在）
- 総配水量 1,282.0万³m（年間）
- 企業団水 1,066.8万³m（年間）+自己水215.2万³m
- 1日平均配水量 3万5,125³m
- 1人あたり1日平均配水量 356ℓ
- 給水装置工事や漏水修理の申込は市指定工事業者へ
(<https://www.water.izumisano.osaka.jp/>)

水道事業会計

問合先 経営総務課（水道事業）
☎467-2800
Fax467-1801

上下水道局（水道事業）からのお願い

市では、昭和44年4月1日から、鉛管の使用を禁止してきましたが、それ以前に給水装置を設置した建物では、鉛管を使用していることがあります。

この場合、長時間水道を使用しないと、水道管から微量の鉛が溶け出したり、消毒用塩素濃度の低下や赤水が発生する場合があります。

朝一番や長時間留守にした場合は、バケツ1杯程度の水道水を飲み水以外に使用するようにお願いします。

下水道事業会計は、経営基盤の強化や経営の計画性・透明性の向上を図ることを目的に、令和2年4月に地方公営企業法の全部を適用し、「公営企業会計」に移行しました。

下水道事業会計は、事業収益41億4,657万円に対し、事業費用36億8,743万円で、4億5,914万円の純利益が生じました。

【令和3年度主な事業】

管渠整備事業として、市内14工区で下水道管渠布設工事を実施し、汚水整備の推進と浸水対策として雨水整備を実施するとともに雨水ポンプ場の機能保全を図るため、中央ポンプ場において耐震化にも考慮した年次的な長寿命化対策工事を実施しました。

令和3年度決算内訳 (単位:万円)

収 益		費 用	
営業	25億4,573	営業	32億9,551
営業外	15億4,269	営業外	3億8,887
特別利益	5,815	特別損失	305
—	—	純利益	4億5,914
合計	41億4,657	合計	41億4,657

業務量

- 下水道普及率 42.6%（令和4年3月31日現在）
- 水洗化率 90.6%（令和3年3月31日現在）
- 有収水量 7,423,620³m
- 下水道管渠布設総延長 281,077m（令和4年3月31日現在）

下水道事業会計

問合先 経営総務課（下水道事業）
☎450-2222
Fax450-2223

上下水道局（下水道事業）からのお願い

快適で衛生的な生活環境を守るため、汚水の管渠整備を進め、普及率の向上に努めています。

下水道は、私たちの暮らしから排出される汚水をきれいに処理して川や海に戻すことで美しい自然を守っています。

しかし、その効果を発揮するためには、私たち一人ひとりの理解や協力が欠かせません。下水道が整備され、使用できるようになった区域にお住いの人は、下水道への早期接続をお願いします。

広報いずみさの

令和4年11月号 もくじ

読書活動推進月間	2～5
新型コロナウイルス関連	6・7
泉佐野市の財政状況	8～11
もくじ	12
11月のTOPICS	13～15
税、国民年金 ほか	16・17
子育て情報	18・19
けんこう・ふくし	20～22
スポーツ、国際交流員	23
人権の広場 ほか	24・25
いずみさの教育NOW	26
相談	27
市立図書館	28
いずみさの昔と今	29
イベント・インフォメーション	30～40
採用・募集	41
くらしの情報掲示板	42～45
いずみさのフォトニュース	46・47

今月の表紙

妙光寺 観月祭 ～竹あかりに灯す祈り～

9月10日(出)、多くの市指定文化財がある本覺山 妙光寺において、新池中学校区地域教育協議会 有志の会の主催による約1,000個の竹あかりを展示する「観月祭～竹燈籠 月あかり～」が開催されました。有志の会や市場町子ども会、新池中学校の生徒さん、日本語サポート教室の外国人家族のみなさんの作品なども展示され、竹あかりには「平和」「夢」「絆」など、さまざまな祈りが灯されていました。

掲載のイベントなどへ参加する際は、手洗いやマスクの着用などにご協力をお願いします。

※新型コロナウイルス感染症の影響により、掲載のイベントなどが中止・変更となる場合がありますので、必ず市ホームページをご覧ください。(掲載の情報は10月14日現在です。)

行政情報番組 さのテレ!



J:COMチャンネル(11ch)で月曜日 正午～、木曜日 午後8時～、土曜日 正午～の週3回(月2回更新)、30分の行政情報番組を放送しています。

【11月の主な放送内容(予定)】

- 前半：第10回スポーツフェスタ泉佐野 ほか
- 後半：大防災訓練 ほか

泉佐野市の人のうごき

9月末日現在(前月比)

- 市内人口 98,621人(+101人)
- 男 47,340人(+39人)
- 女 51,281人(+62人)
- 世帯数 48,168世帯(+127世帯)

市制施行:昭和23年4月1日

市域面積:56.51km²

- 掲載記事における申込などによって市が収集した個人情報、その目的以外には使用しません。
- 広報いずみさのの広告掲載料は、広報および公聴業務の円滑な運営と充実を図るために、基金として積み立てています。

ご当地食材満載!

“ちぬうみ丼” スタンプラリー in 泉佐野

11月1日(火)～来年1月31日(火)の3ヵ月間で、市内または泉州エリアの地元食材を使用したご当地丼「ちぬうみ丼」を食べ歩く「スタンプラリー」を開催します。「ちぬうみ丼」は、その昔大阪湾が「茅渟(ちぬ)の海」と呼ばれていたことから、「ちぬうみ」という名称になりました。

丼の食材には泉州たまねぎや茄子といった野菜をはじめ、穴子や太刀魚、しらすなどの魚介類、犬鳴豚など、市内の飲食店16店舗で地元食材を使用したオリジナルの「ちぬうみ丼」を提供します。

▶ジャンボ穴子天丼



また、期間中に全ての「ちぬうみ丼」を制覇した先着100人に、さのぼ5,000ポイント(5,000円分)をプレゼントします。

問合先 (一社) 泉佐野シティプロモーション推進協議会 (☎461-0005)

※詳しくは(一社) 泉佐野シティプロモーション推進協議会ホームページをご覧ください。



◀大阪湾生しらす丼



◀犬鳴ポークと地元野菜の生姜焼き丼

11月のTOPICS

11月9日は

119番の日

泉州南広域消防本部では、管轄する市町（泉佐野市、泉南市、阪南市、熊取町、田尻町、岬町）から通報した全ての119番を、消防本部4階の消防指令センター（りんくう往来北1番地の20）で24時間365日、受付しています。

「119番の正しい利用を！」

火災（消防車を呼ぶ時）、救急（救急車を呼ぶ時）、救助（レスキュー隊を呼ぶ時）の場合に、消防機関へ要請する大切な番号です。

「スマホ（携帯）と固定電話では、固定電話を！」

固定電話には契約時、住所情報が発生するため、119番通報で人命にかかわる場合に限り、電話会社から住所情報を瞬時に確認することができます。仕組みになっています。スマホ（携帯）でも、おおよその位置情報を取得できますが、誤差があるため、お手元にスマホ（携帯）

と固定電話の両方がある場合は、ぜひ固定電話からの119番通報をお願いします。

「消防車や救急車は緊急自動車です！」

「サイレンを鳴らさずに来てほしい」という119番通報がよく見受けられます。消防車や救急車は緊急自動車となり、道路交通法上、緊急車両はサイレンの吹鳴が義務づけられていますので、ご理解ご協力をお願いします。

問合先 泉州南広域消防本部
 警防部 指揮司令課 (☎469・0119 Fax464・1990)



秋の火災予防運動

～お出かけはマスク戸締り

火の用心

（全国統一防火標語）

11月9日(水)～15日(火)までの1週間、秋の火災予防運動が実施されます。令和3年中の全国の火災による死者1,400人のうち、約65%が住宅火災によるもので、そのうち約75%が65歳

以上の高齢者でした。火災の発生しやすいこの時期に、今一度、住宅防火について考えてみてください。

「住宅防火のちを守る10のポイント」

◆4つの習慣

- 寝たばこは絶対にしない、させない
- ストーブの周りに燃えやすいものを置かない
- コンロを使うときは火のそばを離れない
- コンセントは、ほこりを清掃し、不必要なプラグは抜く

◆6つの対策

- ストーブやコンロなどは安全装置の付いた機器を使用する
- 住宅用火災警報器を定期的に点検し、10年を目安に交換する
- 寝具、衣類およびカーテンは防災品を使用する
- 消火器などを設置し、使い方を確認しておく
- お年寄りや身体の不自由な人は、避難経路と避難方法を常に確保し備えておく
- 防火防災訓練へ参加、戸別訪問などにより、地域ぐるみの防火対策を行う

問合先 泉州南広域消防本部
 警防部 予防課 (☎469・0886 Fax460・2119)

11月10日～16日

アルコール関連問題 啓発週間

お酒を「やめたいのにやめられない」、それは依存症かもしれません。アルコール依存症は、飲酒のコントロールができなくなる病気です。

「もしかして、依存症かも?」と思ったら本人や家族だけで抱えこまず、まずは相談してください。

府内の依存症相談窓口は、ホームページをご覧ください。

【依存症の相談窓口】

- 泉佐野保健所 (☎4622・7701)
- 大阪府こころの健康総合センター (☎06・6699・1281)
- 8 平日午前9時～午後5時45分、第2・4土曜日午前9時～午後5時30分
- おおさか依存症土日ホットライン (☎0570・061・999)
- 9 午後1時～5時

問合先 府地域保健課

(☎06・6944・7524)

かんくうNEWS

問合先 関西国際空港案内 (☎455-2500)
 ホームページ <https://www.kansai-airport.or.jp/>

関西国際空港 新国内線エリアが10月26日(水)にオープン!

新たな国内線エリアでは、保安検査後の商業エリアを大幅に拡充し、関西色豊かな6つの店舗や国内線ラウンジがオープン。ご搭乗までの待ち時間をより楽しく快適にお過ごしいただけます。また、飛行機を利用になれない方もご利用いただける保安検査前の一般エリアにも、フードコート「Tasty Street」をはじめとする店舗がオープンいたしました。新しくなった関西国際空港の国内線エリアをお楽しみください。さらに、2023年の冬には国際線の新商業エリアが拡大オープン予定! グランドオープンは2025年春を予定しています。今後も、生まれ変わる関西国際空港にご期待ください。

※新国内線エリアオープンにともない、各航空会社のチェックインカウンターならびに出発口・到着口等の位置が変更となりました。詳しくは関西国際空港のホームページをご覧ください。



◀フードコート

11月は
こころの再生

府民運動推進月間

「こころの再生」府民運動では、あじさつ運動に取り組み府内全ての学校をサポートしていきます。

- 「こころの再生」府民運動Facebook (<https://ja-jp.facebook.com/kokoronosaisei/>)
- 「こころの再生」府民運動ホームページ (<https://www.kokoronosaisei.jp/>)

問合先 府教育総務企画課
(☎ 06・6944・8042)



ノロウイルス食中毒を

防ぎましょう！

冬から春先にかけては、ノロウイルスが流行しやすい季節です。ノロウイルスに感染すると嘔吐や下痢、発熱などの症状が現れます。しかし、感染しても症状がほとんどない場合もあるため、知らない間に食品や調理

器具にウイルスをつけてしまい、食中毒を引き起こします。ノロウイルス食中毒を起こさないために、次の点を守りましょう。

- 調理時や食事前、トイレの後には石けんを使ってしっかりと手を洗う
- カキなどの二枚貝は、中心部分で90℃以上になってから90秒以上加熱する
- 使用した調理器具は、洗浄後に煮沸消毒または塩素系漂白剤で消毒する
- 嘔吐や下痢、発熱などの症状がある場合は、調理に関わらない

また、こまめな手洗いはノロウイルスのみならず、その他の感染症対策にもなるので、帰宅時や職場到着時の手洗いを徹底することで、自分や周りの人を守ることもつながります。

問合先 泉佐野保健所
(☎ 4644・9688)



マイナンバーカード 出張相談・健康保険証

問合先 市民課

市内の商業施設で出張申請サポート
～買い物ついでに
マイナンバーカードを作riませんか？～

マイナポイント第2弾に申し込むためには12月末までに申請が必要です。まだお持ちでない人はこの機会にぜひ申請してください。無料で写真撮影を行い、申請をお手伝いするイベントを実施します。

開催日 11月3日(祝)～6日(日)・12日(土)・13日(日)・19日(土)・20日(日)・23日(祝)～27日(日)

時間 午前10時～午後5時(予定)

場所 イオンモール日根野

※上記以外にも12月～来年3月の土曜日・日曜日・祝日(年末年始除く)に市内の商業施設やスーパー、大型量販店などで実施予定です。詳しくはホームページをご覧ください。また、市民課窓口でも平日の開庁時間内は常時申請サポートを実施しています。来庁可能な人は利用してください。

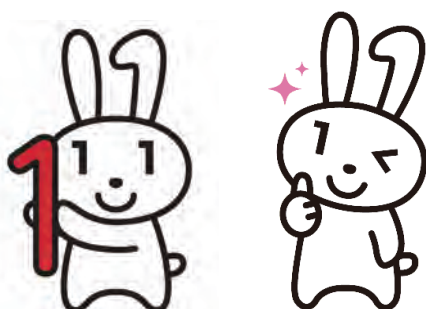

マイナンバーカードが
健康保険証として利用できます

どんないいことがあるの？

- 本人が同意すれば、初めての医療機関等でも、特定健診情報や今までに使った薬剤情報が医師等と共有できる！
- マイナポータルで自身の特定健診情報や薬剤情報・医療費通知情報が閲覧できる！
- マイナポータルを通じた医療費通知情報の自動入力で、確定申告の医療費控除がよりカンタンに！
- 限度額適用認定証がなくても高額療養費制度における限度額を超える支払が免除される！
- 就職・転職・引越をしても健康保険証としてずっと使える！医療保険者が変わる場合は、加入の届出が引き続き必要です。

※マイナンバーカードの健康保険証利用には、ICチップの中の「電子証明書」を扱うため、医療機関や薬局の受付窓口でマイナンバー(12桁の数字)を取り扱うことはありません。また、ご自身の診療情報がマイナンバーと紐づくことはありません。※従来の健康保険証が利用できなくなるわけではありません。

マイナンバーカード保険証を利用するときの診療報酬が10月から変わりました。

※初診で本人負担3割の場合。オンライン資格確認などシステムを導入した医療機関を利用するときの加算額。

種類	マイナンバーカード保険証		従来の保険証	
	9月末まで	10月～	9月末まで	10月～
期間	9月末まで	10月～	9月末まで	10月～
初診	21円	6円	9円	12円
調剤	9円	3円 (6カ月に1回)	3円 (3カ月に1回)	9円 (6カ月に1回)

コンビニ交付サービス メンテナンスに伴う

サービスの一時停止

コンビニ交付サービスメンテナンスのため、次に掲げる日時の間、コンビニ交付サービスを一時停止します。ご理解ご協力をお願いします。

停止期間

11月17日(木)
午後5時30分～終日

停止内容

戸籍全部事項・個人事項証明書、戸籍の附票の写し
問合先 市民課

就学援助制度

(新入学準備金)

小・中学校での学習に必要な費用の保護者負担を軽減するため、その一部を援助する就学援助制度を実施しています。就学援助費のうち「新入学学用品費」について、入学前の3月に早期支給します。

支給額

- 小学校：51,060円
- 中学校：60,000円

対象

- 令和5年度泉佐野市立の小・中学校に入学予定児童生徒の保護者
- 世帯の総所得が、市で定める

認定基準以下の入

- 令和5年2月1日時点で市内に在住の人
- 新中学1年生は令和5年2月1日時点で令和4年度就学援助を受給中の人

申請・問合先 新小学1年は令和5年1月に送付する「就学援助」に同封している申請用紙に必要事項を記入し、郵送または持参で学校教育課へ



市立 小・中学校通学区制度

弾力的運用

教育委員会では、児童生徒の通学の負担を軽減することを目的に、通学区を弾力的に運用しています。

次のすべての条件を満たせば本来定められている以外の隣接する通学区の小・中学校への就学を許可される場合があります。(児童生徒の通学に対する負担の面などから総合的に判断します。)

条件

- 新入学児童生徒であること
- 希望校が「受入可能校」である場合で、受入予定人数内であること
- 来年度入学予定児童生徒の受入予定人数は各校30人以内とし、それを超える場合は抽選
- 指定校(変更可能校)より希望校(受入可能校)が明らかに近距離であること

なお、来年度対象となる小・中学校は次のとおりです。
※変更可能校、受入可能校は毎年度教育委員会で決定します。

変更可能校	受入可能校
第一	末広
第二	末広
日新	長坂
北中	長坂
長南	末広
佐野台	長坂
中央	末広

申請・問合先 11月11日(金)までに学校教育課へ

合併処理浄化槽設置事業

補助金交付制度

4月1日から、補助対象区域内のくみ取り便槽および単独処理浄化槽から合併処理浄化槽に転換される設置者に対して、設置費用の一部を助成しています。

なお、新築などの合併処理浄化槽設置は除きます。申請にあたり事前審査など、補助要件がありますので、詳しくはホームページをご覧ください。

問合先 環境衛生課

廃棄物の野積み、不法投棄は犯罪です!

〔土地等を管理されている人へ〕

11月は大府府産業廃棄物不適正処理防止推進強化月間です。土地の所有者・管理者が土地の管理を適切に行っていないことから、安易に土地を貸した結果、廃棄物が不法投棄されたり、埋め立てられたりして、周りの生活環境にも支障をおよぼすことがあります。

このような場合、土地所有者などが多額の費用を負担して撤去しなければならなくなるようなケースもあります。このよう

な事態にならないよう、土地の状況を定期的な監視するなど、管理を徹底しましょう。

また、土地を他人に貸す時は使用用途を十分確認し、書面で契約を結ぶようにしましょう。

問合先 府泉州農と緑の総合事務所環境指導課 (☎439・3601 Fax439・3810)

家庭から出るごみを減らすには

減らすには

家庭から出る可燃ごみの量を減らすには、資源化できるものに出すこと、生ごみなどはできるかぎり水気を切って出すことが有効です。それぞれの家庭ではわずかな差でも、市全体では大きな減量化につながります。ご理解ご協力をお願いします。

問合先 環境衛生課



税

問合せ 税務課

家屋を取り壊したときは 忘れずに届出を!

家屋の一部、または全部を取り壊した場合、所有者は滅失の届出をしていただく必要があります。

今年中に届出がなければ、引き続き固定資産税・都市計画税が課税される場合がありますので、必ず届出をしてください。



入湯税って何ですか?

本市では一定の成分を含有している温泉「鉱泉浴場」への入湯に対し入湯税を課税しています（井戸水や水道水を沸かしている銭湯などは対象外）

鉱泉浴場の経営者が徴収し、市に納入することとなります。

納められた入湯税は、観光振興などのイベントの助成や環境衛生施設の整備のために使われます。

税額

- 宿泊：1泊150円
- 日帰り：1日75円

※年齢が12歳未満の人は、課税が免除されます。

◆ 令和3年度入湯税収入額 8,392千円

入湯税の使いみち

令和3年度は、観光振興事業、施設組合負担金事業に、それぞれ充当しました。

事業名	事業費 (万円)	充当費 (万円)
観光振興事業	7,631	839
施設組合負担金事業	112,006	
合計	119,637	839



税務署からのお知らせ

問合せ 泉佐野税務署
☎462・3471

所得税及び 復興特別所得税の 予定納税（第2期分）

予定納税（第2期分）

前年分の所得金額や税額などを基に計算した予定納税基準額が15万円以上となる場合には、原則、この予定納税基準額の3分の1相当額を「予定納税」として11月（第2期分）に納めることとなります。予定納税が必要な人には、6月中旬に税務署から「令和4年分所得税及び復興特別所得税の予定納税額の通知書」を送付しています。この通知書に記載された第2期分の金額が納税する額です。納期限は11月30日(水)までとなっています。金融機関の窓口などで納付してください。振替納税をご利用の人は、納期限に指定の金融機関の預貯金口座から自動的に引き落とされます。納期限前日までには「預貯金残高をご確認ください」。廃業、休業または業況不振などの理由により、第2期分の予定納税の減額申請をする場合は11月15日(火)までに「予定納税額の減額申請書」に必要な

事項を記載した上、所轄税務署に提出してください。

■消費税の届出はお済みですか？

個人事業者の人で、令和3年分（基準期間）の課税売上高が1,000万円を超えている場合や、令和4年1月1日～6月30日の期間（特定期間）の課税売上高が1,000万円を超えている場合には、令和5年分は消費税の課税事業者に該当します。令和5年分から新たに課税事業者となる場合には、納税地の所轄税務署長に「消費税課税事業者届出書（基準期間用）」または「消費税課税事業者届出書（特定期間用）」を提出する必要があります。なお、特定期間における1,000万円の判定は、課税売上高に代えて、給与等支払額の合計額によることもできます。

年末調整に関する情報

年末調整に関する動画やパンフレットは、国税庁ホームページの「年末調整がよくわかるページ」から取得できます。

納税協会では、税の専門家による年末調整説明会を開催しています！なお、納税協会が開催する説明会に関する情報は、納税協会連合会のホームページに掲載しています。

※納税協会は、各種説明会、広報活動および租税教育への取組など公益性の高い活動を行っています。

「ジ」に掲載しています。また、「扶養控除等（異動）申告書」などの年末調整関係の用紙も「年末調整がよくわかるページ」から取得できます。

■納税協会年末調整説明会
納税協会では、税の専門家による年末調整説明会を開催しています！なお、納税協会が開催する説明会に関する情報は、納税協会連合会のホームページに掲載しています。

◆ 11月11日(金)～17日(木)は「税を
考える週間」
今年のテーマは、「これから
の社会に向かって」です。国税
庁ホームページによる広報、SNS
を利用した広報、講演会の
実施や関係民間団体等との連携
など様々な広報広聴施策を実施
しています。詳しくは、国税庁
ホームページ内の国税庁の取組
紹介をご覧ください。

▶「年末調整説明会」
QRコード



▶「年末調整がよくわかる
ページ」QRコード

納期限は11月30日(水)です
個人事業税(第2期分)

第2期分の納付書は、第1期分の納付書に同封しています。年間の税額が1万円以下の場合、第2期分の納付書はありません。口座振替をご利用の場合、納付書はお送りしていません。納付書を破損・紛失された場合は、府税事務所へ問い合わせてください。

納付場所・納付方法

- 府税事務所
- 府の指定金融機関、指定代理金融機関若しくは収納代理金融機関
- コンビニエンスストア等
- Pay-easy (府税の収納を扱う金融機関(ゆうちょ銀行を除く)の対応方法により納付可)
- au PAY (請求書支払い)
- P払い請求書払い
- PayB
- PayPay請求書払い
- LINE Pay請求書支払い
- 楽天銀行コンビニ支払サービス

※納期限日に指定口座から自動引き落としされる口座振替制度もご利用ください。詳しくは府税事務所へ問い合わせてください。納税が困難な場合は、納税

の猶予制度がありますので早めに相談してください。

問合せ先 泉南府税事務所
 (☎4339・3601)



国民年金

問合せ先 国保年金課

「社会保険料(国民年金保険料)控除証明書」が発行

年末調整・確定申告まで大切に保管を!

国民年金保険料は、所得税及び住民税の申告において全額が社会保険料控除の対象となります。その年の1月1日～12月31日に納付した保険料が対象です。(過去の年度分や追納保険料も含みます。)

また、家族の国民年金保険料を支払っている場合、その保険料も合わせて控除が受けられます。この社会保険料控除を受けるためには、納付したことを証

明する書類の添付が義務付けられています。

このため、令和4年1月1日～9月30日の間に国民年金保険料を納付した人は「社会保険料(国民年金保険料)控除証明書」が11月上旬に日本年金機構本部から送付されますので、年末調整や確定申告の際には必ずこの証明書(または領収証書)を添付してください。

また、令和4年10月1日～12月31日の間に今年はじめて国民年金保険料を納付した人は、翌年の2月上旬に送付される予定です。

問合せ先

- 目塚年金事務所 (☎431・1122)
- ねんきん加入者ダイヤル 0570・003・004 (ナビダイヤル)
- ※050から始まる電話でおかけになる場合は☎03・6630・2525

後期高齢者医療制度

問合せ先
 ● 大阪府後期高齢者医療広域連合 給付課 (☎06・4790・2031)
 ● 国保年金課

柔道整復、はり、きゅう、あん摩・マッサージ

健康保険で受けられるケースは限られています。正しく理解し、適切な受診をすることは医療費の適正化につながりますので、ご協力をお願いします。

■柔道整復師の施術を受けるとき

【健康保険が使える場合】

骨折・脱臼・打撲及び捻挫など(肉ばなれ含む)
 ※骨折・脱臼については、応急手当をする場合を除き、あらかじめ医師の同意を得る必要があります。

【施術を受けるときの注意】

- 単なる肩こり、筋肉疲労などに対する施術は保険の対象にならず全額自己負担になります。
- 柔道整復師が患者に代わって保険請求を行うことが認められているため、自己負担を支払うことで施術を受けることができます。施術を受けたときには、「療養費支給申請書」の施術内

容等を確認し、署名または押印してください。

■医師が必要と認めた、はり、きゅう、あん摩・マッサージの施術を受けるとき

【健康保険が使える場合】

- はり、きゅう：神経痛・リウマチ・頸腕(けいわん)症候群・五十肩・腰痛症・頸椎(けいつい)捻挫後遺症・その他慢性的な疼痛(とうつう)を主症とする疾患
- あん摩・マッサージ：筋麻痺・関節拘縮などで、医療上マッサージを必要とする症例

【施術を受けるときの注意】

- 保険の適用には、あらかじめ医師の発行した同意書または診断書が必要です。
- 単に疲労回復や慰安を目的としたものや、疾病予防のためのマッサージなどは、保険の対象とならず全額自己負担になります。
- 保険医療機関(病院、診療所など)で同じ対象疾患の治療を受けている間は、はり、きゅう施術を受けても保険の対象にはなりません。

柔道整復などの施術を受けられたときは、医療費控除の対象となりますので、必ず領収書を受け取りましょう。



保育所(園)・認定こども園

遊びの教室と育児相談(追加募集)

「いろいろな遊び方を知りたい」「同じ年ごろの子どもを持つ親と友だちになりたい」と思っているみなさん。子どもと一緒に遊びながら、日頃子育てについて悩んでいること、気になっていることなどを話し合ってみませんか。

期間 来年3月まで(実施曜日は下記表参照)の午前10時~11時30分

※のぞみ・さくら・はるかこども園は午前10時~11時

対象 市内在宅の1歳6ヵ月~3歳児と保護者

場所・申込・問合せ先 直接来園または電話で申し込んでください。

※応募者多数で定員に達している場合があります。



名称	住所	電話番号	実施日	定員
のぞみこども園	上瓦屋583-1	468-8005	第3・4木曜日	各12組
さくらこども園	旭町4-6	462-2913		
はるかこども園	長滝1028	468-8170		
こども園杉の子	鶴原1757	464-0379	第3土曜日	5組
下瓦屋こども園	上瓦屋610-1	463-3359	第3木曜日	10組

第24回

大阪保育子育て人権研究会

近年、少子化や都市化、核家族化の進行に伴い、子どもを取り巻く社会環境が変化中、幼児期からの心の教育、また、人権を大切にすることを育てる保育の推進と支援の一層の充実が求められています。このような中、児童の最善の利益の尊重を基本に保育を進めるとともに、子育て支援の充実を図るため、第24回大阪保育子育て人権研究会を開催します。今回はDVDや冊子を購入していただき、個々で視聴をお願いします。

記念講演 「子どもとの対話から創る保育実践~子どもの声に寄り添い記録を深める~」

対象 保育士、幼稚園教諭、子育て支援に関心のある人、保護者など

講師 加藤繁美さん(山梨大学名誉教授)

参加費 大阪府民(大阪市民除く)は2,000円
 ※大阪市、他府県からの参加者は4,000円

申込・問合せ先 11月30日(木)までにFAXで第24回大阪保育子育て人権研究会事務局(NPO法人 ちゃいるどネット大阪) 〒540-0006 大阪市中央区法円坂1-1-35 アネックスパル法円坂(☎06-4790-2221 Fax06-4790-2223)へ。

また、所定の用紙は子育て支援課に取りにきていただくか、ちゃいるどネット大阪のホームページ(<http://www.childnet.or.jp>)からダウンロードもできます。

※申込終了後に冊子とDVDの作成を行いますので、数に限りはありません。



11月は児童虐待防止推進月間

オレンジリボンキャンペーン

児童虐待防止推進月間標語

「もしかして?」ためらわないで! 189(いちはやく)

「オレンジリボン」はこの運動のシンボルマークです。「子どもに対する虐待を防止する」というメッセージが込められています。厚生労働省では毎年11月を「児童虐待防止推進月間」と定め、児童虐待防止のための広報・啓発活動などを実施しています。



オレンジリボン

<p>身体的虐待 殴る、蹴る、叩く、投げ落とす、激しく揺さぶる、やけどを負わせるなど</p>	<p>性的虐待 子どもへの性的行為、性的行為を見せる、ポルノグラフィの被写体にするなど</p>
<p>ネグレクト 家に閉じ込める、食事を与えない、ひどく不潔にする、自動車の中に放置する、重い病気になっても病院に連れて行かないなど</p>	<p>心理的虐待 言葉による脅し、無視、きょうだい間での差別的扱い、子どもの目の前で家族に対して暴力をふるう(面前提)など</p>

虐待と思ったときや相談は下記まで連絡をしてください。匿名でも可、連絡者や連絡内容に関する秘密は守られます。

問合せ先

- 相談所全国共通ダイヤル…189番
- 家庭児童相談室(子育て支援課内) ☎463-1973(月~金曜日の午前8時45分~午後5時15分(祝日、年末年始除く))

重大な児童虐待「ゼロ」に向けて「オール大阪」で取り組みます

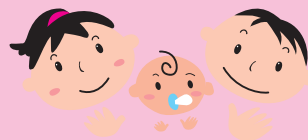

市こどもの居場所づくり事業

こども食堂

みんなと一緒にご飯を食べたり、宿題をしたり、安らぎを感じられるようなこどもの居場所を提供します。

また、月に一度「農業体験」を実施しています！土に触れ、食べ物を育てたり、採れた作物の試食をするなどの体験ができます。ぜひ参加してください。

日時 毎週月・水・金曜日 午後3時～7時

【農業体験】

日時 11月19日(土) 午後2時～4時

内容 春タマネギの植付けを予定しています

持ち物 水筒、軍手、帽子、マスク

場所 うちカフェ（市場東2丁目2-22）

いずれも

申込・問合せ先 NPO法人サードプレイス（上田 ☎090-6238-2345 eメール：info@the3rdplace.jp）

乳児の結核予防接種（BCG）

日時 11月17日(木) 午前9時30分～11時

場所 健診センター

対象 令和3年11月18日～令和4年6月18日生まれの乳児

持ち物 予診票、BCG予防接種案内用紙（対象月初に郵送）、母子健康手帳（忘れると接種できません）

問合せ先 健康推進課

毎月19日は

「食育の日」

泉佐野市の特産品を食べましょう。「松波キャベツ」「泉だこ」を食べて「地産地消」に努めましょう。

問合せ先 健康推進課

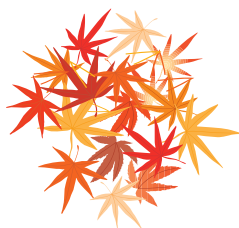

保育園・認定こども園など（保育） 児童入園受付

対象 市内在住の0～5歳児（平成29年4月2日以降に生まれた未就学児）

※年度途中（令和5年5月～令和6年3月）に入園希望の場合も受付します。

入園条件 保護者のいずれもが働いているか、病気などの理由で家庭保育できない場合

問合せ先 子育て支援課

※日時、場所など詳しくは広報10月号をご覧ください。

栄養相談（予約制）

離乳食完了までの子どもの食事について個別相談ができます。

日時 11月16日(水) 午前9時30分～正午

※1人30分

場所 健診センター

対象 1歳6ヵ月までの子どもと保護者

定員 5組（先着順）

持ち物 母子健康手帳

申込・問合せ先 健康推進課

3回食の頃からの

離乳食講習会（予約制）

簡単に美味しく出来る離乳食の基本を紹介します。

日時 11月14日(月) 午後1時～3時

場所 次世代育成地域交流センター

定員 9組（先着順）

持ち物 母子健康手帳

申込・問合せ先 健康推進課

※3組ずつグループに分けて試食をします。試食以外の時間は、広い部屋で離乳食の話や交流会を行います。「スタートの頃から」の次回は12月実施予定



0歳児育児教室

対象 市内在宅の生後3ヵ月～1歳6ヵ月の子どもと保護者

時間 午前10時～11時

申込・問合せ先 下記の保育園・こども園へ直接、または電話で申し込んでください。

※毎月、申込が必要です。



実施園	住所	電話番号	実施日	定員 (先着順)
のぞみこども園	上瓦屋583-1	468-8005	来年3月までの第2木曜日	各8組
さくらこども園	旭町4-6	462-2913		
はるかこども園	長滝1028	468-8170		
ひかりこども園	南中樫井1065	465-1447	来年3月までの第2火曜日	各6組
下瓦屋こども園	上瓦屋610-1	463-3359	来年3月までの第2木曜日	
鶴原保育園	鶴原1033	463-0065		
こども園つばさ	笠松1丁目2-18	463-3713	来年3月までの第4月曜日	3組
こだまこども園	羽倉崎4丁目2-32	464-2598	来年3月までの第3木曜日	6組



水道基本料金の減免制度

65歳以上の人で構成される高齢者世帯は、水道等基本料金の減免を受けられる場合があります。

申請を希望する場合は、所得制限がありますので、まず電話で問い合わせてください。

申請・問合先 地域共生推進課

もう抗体検査は受けましたか？

防ごう！風しん

昭和37年4月2日～昭和54年4月1日に生まれた男性へ

風しんの患者数が増加していることから、感染拡大防止のため、原則、十分な量の抗体がない人を対象に期間限定で風しんの追加的対策を実施しています。

昭和37年4月2日～昭和54年4月1日に生まれた男性には、クーポン券を郵送しています。クーポン券は、有効期限の

来年3月末までに利用してください。対象の生年月日でクーポンを持っていない人は、健康推進課へ問い合わせてください。

抗体検査・定期予防接種を受ける際には、本人確認ができる書類（運転免許証、マイナンバーカードなど）が必要となります。

対象 検査・接種当日、泉佐野市に住民登録がある男性で、次の基準に該当する人

●抗体検査：検査により風しんにかかったことを証明するものがない人

※検査により風しんにかかったことを証明するものがある人でも、希望すれば抗体検査を受けることができます。

●定期予防接種：平成26年4月1日以降の抗体検査結果で、十分な量の風しんの抗体がないことが判明した人

※上記以外でも、妊娠を希望する女性、妊娠を希望する女性の配偶者、妊婦の配偶者は、一定の基準を満たすと「風しん任意予防接種費用の助成」に該当する場合があります。

問合先 健康推進課

※詳しくは、ホームページで確認いただくか、問い合わせください。

検診のご案内

～対象の人はこの機会に検診を受けましょう～

問合先 健康推進課

検診	対象市民	検診内容	自己負担	申込・問合先
肝炎ウイルス検診	過去に肝炎ウイルス検診に相当する検診を受けたことがなく、今年度40歳以上となる人	問診・血液検査	無料	指定医療機関は健康推進課ホームページ・広報5月号保存版を参照
歯周疾患検診	40・50・60・70歳の人	問診・口腔内診査とその結果に基づくアドバイス ※歯科治療ではありません。		指定医療機関は健康推進課ホームページ・広報6月号を参照
骨粗しょう症検診	40・45・50・55・60・65・70歳の女性	問診・エックス線による骨量の測定	500円	りんくう総合医療センター3階 健康管理センター (☎469-3111 予約制)

受診回数 肝炎ウイルス検診は生涯に1回、歯周疾患検診・骨粗しょう症検診は該当年齢で1回

持ち物 健康手帳（お持ちの人）、自己負担金、健康保険証

※自己負担金減免制度あり。詳しくは健康推進課まで問い合わせてください。

40歳～74歳の国民健康保険加入のみなさんへ

～年に1回健康チェック！特定健診を受けましょう～

特定健診は高血圧を含む生活習慣病の早期発見だけでなく、治療している人も重症化予防のために受けることができます。主治医に相談してください。

受診期間

【医療機関で受診する場合】 来年3月末まで

【健診センターで受診する場合】 来年1月26日(木)～28日(土)・30日(月)

予約方法

【医療機関で受診する場合】 直接、特定健診医療機関（送付済の受診券と同封のパンフレットに掲載）へ

【健診センターで受診する場合】

●電話予約の場合…11月22日(火)～12月22日(木)（日曜日、祝日除く）の午前8時30分～午後7時にフリーダイヤル ☎0120-188-489（聴覚障害者用 Fax461-4571）へ

●インターネット予約の場合…11月22日(火) 午前8時30分～12月22日(木) 午後7時にウェブサイト「さの健康ナビ」(<https://izumisano-sanokenkonavi.secure.force.com>)へ

※いずれも受診券が必要です。今年度まだ受診していない人で、受診券がない人は問い合わせてください。

問合先 ●受診券などに関すること…国保年金課 ●健診内容に関すること…健康推進課



さの健康ナビ
QRコード

特定健診？特定保健指導ってなに？

地方独立行政法人りんくう総合医療センター健康管理センター

看護師・保健師 八嶋茉莉

みなさんこんにちは！

新型コロナウイルスがくりかえし流行し、外に出歩くのを控えたりジムに通っていたのをやめたりと活動を控えていますか？そのせいでお腹周りが気になつたり体重が増えたりしていませんか？コロナにより先行きが見えず不安に思われることも多いと思いますが、そんな中でも健康に生活するためにはご自身の健康管理はとても大事です。一度健診を受けて身体の変化をぜひ確認してみてください。

健診の一つである特定健康診査（特定健診）をご存じでしょうか？通称メタボ健診（メタボリックシンドローム健診）です。メタボⅡばつと出たお腹をイメージされる人が多いかと思いますが。このメタボ健診は、内臓脂肪の蓄積に注目した健診内容になっています。内臓脂肪とは、お腹の中の腸の周りについた脂肪で、この内臓脂肪の蓄積があると高血圧、脂質異常（コレステロールや中性脂肪）、糖尿病

を引き起こし、そのリスクが重なることで狭心症・心筋梗塞などの心臓病や脳梗塞を起こしてしまうことがわかっています。

この健診はこれらの恐ろしい病気を予防するために行っていきます。「メタボⅡ太っていることですよ？」と思われる皆さま！それだけではないのです。内臓脂肪が溜まっているかどうかは、立った状態で息を吐いた時の臍の周り（腹囲）を測定し男性85cm以上、女性90cm以上の人が当てはまります。さらに、BMI（肥満度）を計算するため、

体重（kg）を身長（m）で2回割ります。160cm70kgの人であれば、 $70 \div 1.6 \div 1.6 = 27.3$ となります。これが25以上である人は「肥満」と判断されます。腹囲が大きい、BMIが25を超えている、これらがあつて、血糖値が高い、脂質が高い、血圧が高いという状態がどれか一つでも当てはまればメタボです。

特定健康診査では測定した数値を見ながら、こんなリスクのある状態かどうかを判断してい

きます。ここまでが特定健康診査になります（当院りんくう総合医療センターでも特定健康診査をおこなっています）。これをそのまま放置してはいけません。この状態から改善をしなければ自覚症状がないまま、じわりじわりと身体の中で病気が進行し、ある日突然、狭心症や心筋梗塞になる可能性があります。

そこでぜひ、メタボ健診後に対象となられた人は特定保健指導を受けてみてください。泉佐野市国民健康保険加入者は特定保健指導が無料で受けられます。（血圧、血糖、脂質の治療中の人は特定保健指導の対象外となります、かかりつけの先生に結果を持ってご相談ください。）特定保健指導と聞くと固い感じがしますが、健康へのアドバイスです。ひとりひとりに合わせたアドバイスをを行い、病気を予防し健康な生活が送れるようにお手伝いさせていただきます。対象者のメタボリスクなどによってサポート方法が異なる

り、残念ながらリタイアする人もいらつしやいますが、私たちは最後までアドバイスさせていただきます！ぜひこの機会に、「ご自身で自分の身体に向き合う」ことができれば良いと思います。

「健診と聞くと「めんどうだな」「嫌なことと言われるかな」と心配される人もいらつしやいます。が、どうぞ気楽にお越しください。

い。当院で特定健診あるいは特定健診を含んだ一般健診を受けていただければ、健診の結果をもとに診察が必要な人には専門科へご紹介させていただきますし、特定保健指導は対象の人に当日保健指導させて頂く事も可能です。ぜひこの機会に、自分を見直す特定保健指導を受けてみてはどうでしょうか。

あなたは特定保健指導の対象者？

【ステップ1】

腹囲（臍上）男性85cm以上、女性90cm以上

上記以外でBMI（肥満度）25以上

↓1つでも該当

【ステップ2】

血圧

最高血圧130mmHg以上

最低血圧85mmHg以上

血糖

空腹時血糖値100mg/dl以上

HbA1c5.6%以上（空腹時血糖測定なしの場合）

脂質

中性脂肪150mg/dl以上

HDLコレステロール40mg/dl未満

【対象者】 ステップ1に該当した人で、ステップ2の6項目のうち、どれか1つでも該当する人は特定保健指導の対象者になります。

※血圧、血糖、脂質の治療中の人は特定保健指導対象外です。

集団がん検診（予約制・先着順） ～元気で「もしも」のためですがん検診～（健康マイレージ対象）

問合先 健康推進課

日時・種別 下表のとおり

申込

●先行予約受付 ～がん検診受診促進キャンペーン～（健康推進課での窓口予約）

電話での予約混雑をさけるため、5人以上の申込で通常の受付期間に先行して予約ができます。受付期間が同一であれば、検診日は全員が同日でなくても構いません。申込チラシに必要事項を記入し、代表者が先行予約受付日（11月17日(木)）に健康推進課へ5人分以上提出してください。予約結果はその場で代表者へお知らせします。

※申込チラシは市ホームページからダウンロードできます。

●インターネット予約 11月22日(火) 午前8時30分～12月22日(木) 午後7時

(<https://izumisano-sanokenkonavi.secure.force.com>)

※右記のインターネット予約用QRコードからもアクセスできます。

●電話予約 11月22日(火)～12月22日(木)（日曜日、祝日除く）午前8時30分～午後7時にフリーダイヤル☎0120-188-489（聴覚障害の人限定 Fax461-4571）へ

※先行予約受付日以外の健康推進課窓口予約はありません。受付期間終了後でも、空き状況により再度インターネットで予約の受付を行う場合があります。変更・キャンセルは、受付期間内にフリーダイヤルまたはインターネットで

 予約用QRコード
 インターネット

実施日	時間	がん検診の種別	場所
1月23日(月)	午前	結核・肺、胃、大腸	南部市民交流センター本館
	夜間	結核・肺、大腸、乳、子宮	
1月24日(火)	午前	結核・肺、胃、大腸	北部市民交流センター本館
	夜間	結核・肺、大腸、乳、子宮	
1月26日(木)	午前(*)	結核・肺、胃、大腸	健診センター
	午後(*)	結核・肺、胃、大腸、乳、子宮	
1月27日(金)	午前(*)	結核・肺、胃、大腸	
1月30日(月)	午前(*)	結核・肺、胃、大腸、乳、子宮	
1月31日(火)	午前	結核・肺、胃、大腸	
		結核・肺、胃、大腸	

※当日受付時間：午前は9時～11時30分、午後は1時30分～4時（北部・南部市民交流センター本館は午前10時～午後0時30分）、夜間は午後3時～5時30分（検診・日程により異なる）

(*) …特定検診等受診可 加入している医療保険の種類に関係なく、特定健診とがん検診がセットで受けられます。泉佐野市国民健康保険・全国健康保険協会（協会けんぽ）以外は、事前に加入の医療保険者に受診可能か確認のうえ、受診券の発行を受けた後、申し込んでください。



【結核・肺がん検診】

内容・費用

- 胸部レントゲン・無料
- 喀痰細胞診(対象者のみ)・300円

対象 40歳以上の市民

【胃がん検診】

内容・費用 胃部エックス線検査・600円

対象 40歳以上の市民

※50歳以上の方は、指定医療機関で胃内視鏡検査（自己負担2,000円）を受診できます。また、胃内視鏡検査を受診すると次年度の胃がん検診は受診不可です。

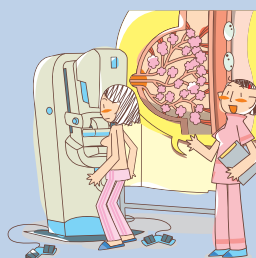

【大腸がん検診】※指定医療機関でも受診可

内容・費用 便潜血検査・無料

対象 40歳以上の市民

【乳がん検診】※指定医療機関でも受診可

内容・費用 マンモグラフィ（乳房エックス線検査）・1,100円

対象 40歳以上の女性の市民（令和3年4月1日以降に受診した人は不可）

【子宮がん検診】※指定医療機関でも受診可

内容・費用 細胞診と内診・800円

対象 20歳以上の女性の市民（令和3年4月1日以降に受診した人は不可）

※詳しくは広報5月号保存版「守ろう健康 つくろう健康」をご覧ください。



日時 12月3日(出) 午前9時10分～

※予備日：12月10日(出)

場所 マンデー末広公園グラウンド

参加資格 市内在住・在勤・在学者

参加費 200円

申込・問合先 11月16日(水)までに所定の申込用紙に必要事項を記入し、参加費を添えてスポーツ推進課へ

市民競技大会
グラウンドゴルフ

スポーツ

スポーツ推進課 (J:COM末広体育館 [市民総合体育館] 内)
☎462-2000 Fax469-2286
受付：午前9時～午後5時15分
(休館日と土・日曜日以外の祝日除く)
※電話はおかけまちがいのないようにご注意ください。

J:COM末広体育館 (市民総合体育館)・健康増進センターをご利用ください!

問合先 健康増進センター
(☎469-1000 Fax469-6666
<http://www.izumisano-c.jp/kenko/>)

利用者	プール	トレーニング	ランニング
一般 (高校生以上)	1回 620円 (月極6,200円)	1回 410円 (月極4,100円)	1回 210円
高齢者 (60歳以上の市内在住者)	1回 310円 (月極3,100円)	1回 210円 (月極2,100円) ※小学生以下 利用不可	1回 110円
3歳～中学生			

障害者手帳を持っている人は無料です。
※表示料金はすべて税込です。

モンゴルと日本のこれまでの関係

問合先 自治振興課

今年にはモンゴルと日本の外交関係樹立50周年です。この記念すべき年まで「両国はどのように交流してきたか」について簡単に述べたいと思います。

【両国の歴史】

13世紀後半のことです。チンギスハーンの孫である、モンゴル帝国の第5代皇帝のフビライハーンは1274年と1281年の二度にわたって日本に侵攻しましたが、台風の影響で散々

な結果に終わったと歴史に書かれています。1939年にモンゴルのドルノド県ハルハ河で起こった日本とモンゴル軍の衝突事件です。日本史には「ノモンハン事件」と残されていますが、モンゴル史には「ハルハ河戦争」と書かれています。

1972年にモンゴルと日本は外交関係を樹立し、様々な制約の中で交流の道を歩み始めました。1977年には、日本の無償援助でゴビ・カシミア工場が建設されました。

1990年、モンゴルは民主化に移り、経済的に厳しい時期を乗り越えようとしていた時に日本は一番に援助の手を差し伸べてくれました。当時、私の家にまで「日本国民からの援助」と書いた粉ミルクとガスコンロなどが届いたのをはっきり覚えています。逆に阪神・淡路大震災の時はモンゴル国民からの支援は多くの被災者の人々の励みになったと聞いています。

それ以降、モンゴル出身力士の大活躍などもあって、両国の関係が飛躍的に発展したお陰で、私が泉佐野市の国際交流員として活躍の場をいただいています。泉佐野市以外に、鳥取県、鳥取県日南町、静岡県、静岡県焼津市、島田市、伊豆の国市、北海道滝川市、宮崎県都城市、茨城県行方市などにもモンゴル人の国際交流員がいます。友好交流の覚書を締結している自治体なら本当に数多くあります。

両国は様々な歴史と共に歩んできましたが、2004年にモンゴル国民にアンケート調査をした結果では「最も親しくすべき国」第1位に日本が選ばれるほど親日になっているのが現状です。



◀国際交流員のオギー

今月のモンゴル語

найрсaг харилцаа ~nairsag hariltsaa

(ナイルサグ ハリルツァー)：友好交流

найз ~naiz(ナイズ)：友達

баярлалаа ~bayrlalaa(バヤルラー)：ありがとう



11月12日～25日は
女性に対する暴力を
なくす運動期間

11月25日は女性に対する
暴力撤廃国際日

「で、この運動の趣旨への賛同を表明することができ、暴力の下に身を置いている人々に対して「あなたは一人ではないよ!」と励ますメッセージにもなります。」

「パープルリボンツリーに

あなたもリボンを!」

夫やパートナーからの暴力、性犯罪、セクシャル・ハラスメント、ストーカー行為、売買春などの女性に対する暴力は、女性の人権を著しく侵害するもので、決して許されるものではありません。

「いずれみさの女性センターでは、パープルリボン運動として市関係施設などにツリーを設置します。賛同いただける人はぜひこのツリーにリボンをお付けください。」



▲パープルリボン

「一人で悩まないで!」

女性センターでは、毎週水曜日(第5週、祝日除く)に女性のための電話相談を行っています。安心して相談してください。

専用ダイヤル ☎469・7402
時間 午前10時～正午、午後1時～3時
※秘密厳守、相談無料(通話料のみ本人負担)

「パープルリボンは女性に対する暴力根絶運動のシンボル」
紫色のリボンを身に着けること

問合先 人権推進課

女性に対する暴力をなくす運動期間事業として11月の第5週目の30日㈫に「女性のための特設電話相談」を開催します。相談時間と専用ダイヤルは毎週水曜日に行っている女性のための電話相談と同じです。

全国一斉「女性の権利ホットライン」強化週間

法務省の人権擁護機関では、夫・パートナーからの暴力やストーカー行為など、女性をめぐる様々な人権問題の解決を図るため、専用相談電話「女性の権利ホットライン」を開設し、人権相談活動を行っています。

この活動を強化するため、強化週間を次のとおり実施し、平日の相談時間を延長するとともに、土・日曜日、祝日にも相談に応じます。

「女性の権利ホットライン」

電話番号 ☎0570・070・810 (ゼロナナゼロのハートライン)
実施期間 11月18日(金)～24日(木)
時間 午前8時30分～午後7時
※11月19日(土)・20日(日)・23日(祝)は午前10時～午後5時

あいあい講座

いろいろな人権の知識を増やすことが人権尊重のスキルアップにつながります。連続講座ですが、興味のある回だけの受講も可能です。気軽に参加してください。

【どもった話し方(吃音)のある子どもに正しくかかわっていますか? ~周りの理解と啓発-他者理解と自己理解~】

日時 11月4日(金) 午後6時30分～8時
講師 堅田利明さん(関西外国語大学准教授)

【僕は絵本の中で初めて出会った ~絵本の取材で見た食肉業と差別~】

日時 11月16日(水) 午後6時30分～8時
講師 中川洋典さん(絵本作家)

【夜間中学校について】

日時 11月29日(火) 午後6時30分～8時
講師 本道篤志(教育総務課 夜間中学校担当参事)

いずれも

場所 レイクアルスタープラザ・カワサキ生涯学習センター

定員 30人(先着順)

共催 泉佐野市人権を守る市民の会

申込・問合先 住所、氏名、電話番号、希望の講座を記入しFAX、eメール(jinken@city.izumisano.lg.jp)または電話で人権推進課へ

※手話通訳希望者は開催日の10日前までに申し込んでください。例年、実施しているフィールドワークは新型コロナウイルス感染拡大防止のため今年度は中止します。





▲アドボカシーセンター
イメージキャラクター

11月25日～12月1日は
犯罪被害者週間

大阪府公安委員会指定 犯罪被害者等早期援助団体 認定NPO法人 大阪被害者支援アドボカシーセンターでは、事件・事故の被害にあわれた人への相談、付添いなどの支援を行っています。

①相談電話：☎06・6774・6365（月～金曜日〔祝日、年末年始除く〕の午前10時～午後4時）

②全国共通ナビダイヤル：☎0570・783・554（年末年始除く午前7時30分～午後10時、①の相談電話が稼働中は①に自動的につながります）

●ホームページ：http://www.ovsac.jp/

問合先 人権推進課

※相談・支援無料、秘密厳守

ヘイトスピーチゆるさへん！
1月は啓発推進月間
**「大阪府ヘイトスピーチ
解消推進条例」**

人種または民族を理由とする不当な差別的言動、いわゆるヘイトスピーチは、人としての尊厳を傷つけ、差別意識を生むことにつながる許されない行為です。

大阪府では、ヘイトスピーチを禁止し、「ヘイトスピーチを許さない」という共通認識を社会に根付かせることを主たる目的として、令和元年11月1日、「大阪府人種又は民族を理由とする不当な差別的言動の解消の推進に関する条例（大阪府ヘイトスピーチ解消推進条例）」を施行しました。

条例の趣旨を理解し、全ての人がお互いに人種や民族の違いを尊重しあって共生する社会を築きましょう。

問合先 府人権局 人権擁護課
人権・同和企画グループ（☎06・6210・9282 Fax 06・6210・9286）



「置き配」でのトラブルに注意

【事例1】

通販サイトに本などを注文した。数日前、置き配での配達完了メールが来たが、商品は届いていない。添付されていた玄関の写真も我が家のものではなかった。（70歳代女性）

【事例2】

ネット通販でCDを注文した。置き配を希望したつもりはないが、玄関前に置かれたようで、

配達された写真をサイトで確認した。しかし、数時間放置されていたため盗まれたようで、商品を受け取っていない。（70歳代男性）

【ワンポイントアドバイス】

●玄関先などの指定した場所に置くことで配達を完了する「置き配」は、ネット通販を中心に、急速に普及していますが、誤配、盗難などのリスクもあります。メリットとデメリットを理解して利用しましょう

●ネット通販で商品を注文する際に、初期設定が置き配になっている場合があります。意図せず置き配を選択していないか、注文前に確認しましょう

●置き配を利用する場合は、注文前に利用規約をよく読み、誤配、盗難などのリスクを理解し、トラブルの際の補償、連絡先を把握しておきましょう

●宅配業者からの配達完了通知などで到着を確認したら、早めに引き取り、置き配用の宅配ボックスや宅配バッグなどを利用しましょう

参考…（独）国民生活センター「見守り新鮮情報 第422号」

困った時は、消費生活センターにご相談ください。



▶イラスト：黒崎 玄

いずみさの教育



問合先
学校教育課

チームとしての学校

「チームとしての学校」という言葉をご存知でしょうか。これは、平成27年12月、国の中央教育審議会答申の中で示されました。今から約7年前のことです。

答申の中では、このような言葉が生まれた背景として、「社会や経済の変化に伴い、子どもや家庭、地域社会も変容し、生徒指導や特別支援教育等に関する課題が複雑化・多様化しており、学校や教員だけでは十分に解決することができない課題も増えている」ということが挙げられました。また、「我が国の学校や教員は、欧米諸国の学校と比較すると、多くの役割を担うことを求められているが、これには子どもに対して総合的に指導を行うという利点がある反面、役割や業務を際限なく担うことにもつながりかねないという側面がある」という問題提起もなされました。

このような状況に対応していくためには、個々の教員が個別に教育活動に取り組むのではなく、校長のリーダーシップの下、学校のマネジメントを強化し、組織として教育活動に取り組む体制を創り上げるとともに、必要な指導体制を整備することが必要です。その上で、生徒指導や支援教育などを充実していくために、学校や教員が心理や福祉などの専門家や専門スタッフ、専門機関と連携・協働・分担する体制を整備し、学校の機能を強化していくことが重要です。

本市においても、スクールカウンセラーやスクールソーシャルワーカーなどの専門家をはじめ、生徒指導支援員や支援教育巡回相談員、部活動指導員など、様々な専門スタッフを配置して指導体制の整備に努めています。また、まなびんぐサポーターや登下校の見守り隊など、地域のみなさんのたくさんの方の支援をうけながら、より良い「チームとしての学校」をめざしています。

7年前には想像もできなかったコロナ禍も加わり、予測困難な社会と叫ばれる昨今ですが、今こそ、学校・家庭・地域・行政が主体的に「チームとしての学校」の一員として協働し、子どもたちに「生きる力」を育めるよう、ご理解ご協力をお願いします。

学校園紹介



「楽しい活動」いっぱい
～上之郷小学校～

感染症の状況が落ち着いてきたため、3年ぶりに「楽しい活動」が戻ってきました。

【サツマイモづくり】

2年生がサツマイモの苗植えにチャレンジしました。地域の方があらかじめ、畑の準備をしておいてくださったので、どんどん植えることができました。秋には1年生といっしょにサツマイモ掘りをしました。



【こどもフェスタ】

3年生以上の児童が、友だちを楽しませるプレイランドを企画し運営しました。それぞれのクラスが準備した遊びを、半日にわたって全校児童が楽しみました。



【コミュニティセンター見学】

昨年度からスタートしたこの学習は、新しくできたコミュニティセンターの様子を見学し、地域や市役所の人に自由に質問する学習です。地域の人の上之郷地区に寄せる熱い思いを聞き、ますます上之郷が大好きになったようです。



これからも「楽しい活動」を通して、学ぶことの大切さや意味を理解していきます。

たて割り班でのニコニコ活動
～長南小学校～

本校では1年生から6年生までの学年を均等に12班に分け、異学年活動を展開しています。

1学期には3回、自己紹介や班の名前の決定、七夕に向けて願いごとを書いた短冊や飾り作成、そして全班での交流を兼ねた七夕集会和、季節に合わせた内容です。2学期には6年生の修学旅行にあわせ、全校で平和学習を共有し、みんなで折り鶴を作成するニコニコ折り鶴活動を行っています。秋はニコニコ遠足として校区内にある「南部公園」に班ごとに徒歩で出かけ、防災システムについて学んだ後、それぞれの班で考えた遊びを展開します。冬には班ごとに大縄にもチャレンジ、年度末にはこれまでのニコニコ班での感謝を込めた「お別れタイム」で6年生の卒業をお祝いし、ニコニコ班の解散となります。

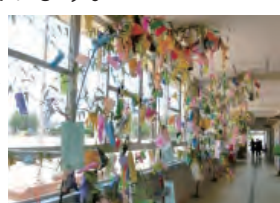

年間を通し、季節感も大切にしながら1～6年生が活動するこの場は、6年生にはリーダーとしての責任感を、他学年には協力者としての参加のしかた、特に5年生には次のリーダーとしての心構えや準備の期間として、とてもよい時間となっています。社会に出ても、自分で役割を考え自主的に動く力が求められます。小学生のうちにできる実践的なキャリア教育と考えています。

各種相談の案内

気軽に相談してください。なお、祝・休日にあたる場合は変更する場合があります。

◎法律相談【予約制】

火曜日（第4火曜日のみ翌水曜日）
13:00～16:45（同じ内容は年度内に1回限り）
市役所1階相談室（問合先：人権推進課）

◎労働相談【予約制】

第2木曜日 13:00～15:05（同じ内容は年度内に1回限り）

市役所1階相談室（問合先：人権推進課）

◎行政相談

第3月曜日 13:30～16:00（受付は15:30まで）

市役所会議室（問合先：人権推進課）

◎人権擁護委員による人権相談

第3月曜日 13:30～16:00（受付は15:30まで）

市役所会議室（問合先：人権推進課）

◎総合生活相談

（人権侵害・就労支援・進路選択支援・生活相談）

●月～金曜日

・人権推進課

8:45～17:15

・南部市民交流センター本館（☎466-6464）

9:00～17:00

・北部市民交流センター本館（☎464-5726）

9:00～17:30

・まちの活性課（就労支援のみ ☎469-3131）

8:45～17:15

・（公社）泉佐野市人権協会（☎458-7444）

9:00～16:30

●第3土曜日 10:00～12:00【予約制】

申込・問合先 その週の月曜日までに人権推進課へ

◎女性のための電話相談（☎469-7402）

第1～4水曜日 10:00～12:00、13:00～15:00

問合先 人権推進課

◎女性のための面接相談【予約制】

相談日・時間は予約時に問い合わせてください。夜間相談あり

申込・問合先 人権推進課

◎経営相談【予約制】

6月～来年2月の第1・3火曜日または第2・4火曜日

13:00～17:50 消費生活センター

（問合先：まちの活性課 ☎469-3131）

◎消費生活相談

月～金曜日 9:00～16:30

問合先 消費生活センター（☎469-2240）

◎司法書士総合相談【予約制】

水曜日 13:30～16:30 消費生活センター

申込 大阪司法書士会（☎06-6943-6099）

受付 月～金曜日 10:00～16:00

◎行政書士相談（相続・遺言など）【予約制】

第4金曜日 13:00～16:00 市役所1階相談室

申込 大阪府行政書士会泉州支部

（☎483-7373）

◎税理士による税務相談【WEB予約制】

第3水曜日（2～4月除く）

13:00～16:00 市役所1階相談室

申込 近畿税理士会 泉佐野支部（☎468-8068）

◎国民健康保険料夜間納付相談

第3木曜日（祝日除く）

17:30～20:00（受付は19:30まで）

問合先 国保年金課

◎後期高齢者医療保険料夜間納付相談

第3木曜日（祝日除く）

17:30～20:00（受付は19:30まで）

問合先 国保年金課

◎家庭児童相談（☎463-1937）

月～金曜日 8:45～17:15

◎子どもフリーダイヤル（☎0120-510-783）

月～金曜日 8:45～17:15

◎育児相談

●月～金曜日 9:00～16:00

すえひろこども園（☎466-5826）

●月～金曜日 10:00～16:00

地域子育て支援センター（☎469-3700）

◎子育て電話相談

鶴原保育園（☎463-0065）

月～金曜日 10:00～16:00

◎母子・父子・寡婦家庭の相談

月～水・金曜日 8:45～17:15 子育て支援課

◎教育相談

●さわやかルーム（☎447-7312）

月～金曜日 10:15～15:30

●シャイン（☎464-0300）

月～金曜日 10:15～15:30

◎身障者相談

第2・4金曜日 13:00～15:00

社会福祉センター 2階（問合先：地域共生推進課）

◎知的障害児（者）よろず相談

第4金曜日 10:00～12:00

社会福祉センター 2階（問合先：地域共生推進課）

◎心配ごと相談

●月曜日（第4月曜日除く）13:00～15:30

社会福祉センター 2階健康相談室

●第4月曜日 シャッピーハウス（佐野公民館隣）

（問合先：社会福祉協議会 ☎464-2259）

◎福祉総合相談

月～金曜日 8:45～17:15

●佐野中圏域 包括支援センター 泉ヶ丘園

（☎468-8103 Fax468-8104）

●第三中圏域 包括支援センター ホライズン

（☎458-0088 Fax458-0087）

●長南中圏域 包括支援センター ラポート

（☎490-2031 Fax490-2033）

●日根野中圏域 包括支援センター いぬなき

（☎468-1170 Fax468-1177）

●包括支援センター しんいけ

（☎464-2366 Fax462-5400）

●基幹包括支援センター いずみさの

（☎464-2977 Fax462-5400）

◎赤ちゃん相談【予約制】

第3水曜日 9:30～11:00

健診センター（問合先：健康推進課）

◎健康相談・栄養相談【予約制】

第3火曜日 9:30～12:00（問合先：健康推進課）

◎HIV即日検査

（希望者には梅毒即日検査も実施・匿名可）

第1・3月曜日（祝日除く）13:00～14:00

泉佐野保健所（☎462-7703）

◎こころの健康相談

（アルコール依存症・認知症含む）【予約制】

月～金曜日（祝日除く）9:00～17:45

泉佐野保健所（☎462-4600）

◎医療に関する相談

月～金曜日（祝日除く）9:30～16:00

泉佐野保健所（☎462-7701）



市立図書館

【レイクアルスタープラザ・カワサキ中央図書館】
 毎週月曜日、24日(木)は休館
 開館時間 午前9時30分～午後7時(日曜・祝日は午後5時まで)
 ☎469-7130 Fax469-7131

【佐野・長南・日根野公民館 図書室】
 毎週月曜日、3日(祝)、23日(祝)、24日(木)は休館
 利用時間 午前9時30分～午後5時
 佐野公民館 図書室 ☎463-6035
 長南公民館 図書室 ☎465-1101
 日根野公民館 図書室 ☎468-0808
 【北部公民館図書室 ☎469-5171】
 毎週日曜日、3日(祝)、23日(祝)、24日(木)は休館
 利用時間 午前9時30分～午後5時
 【佐野まちライブラリー ☎447-7088】
 毎週月曜日、24日(木)は休館
 開館時間 午前9時30分～午後5時



日曜・祝日おはなし会 ～ストーリーテリング おはなしの世界でたのしいひとときを～

ストーリーテリングとは、覚えてたおはなしを、本を持たずに生の声で語ります。おはなしの世界を一緒に楽しみましょう。

日時 11月3日(祝) 午後2時～3時
 (開場：午後1時45分)

対象 前半：幼児から大人、後半：小学生から大人

定員 30人(先着順)

出演 クローバー

おはなし会

絵本の読み聞かせ、手遊びなどをします。

日時 11月16日(水)、12月7日(水) 午前11時～11時30分

いずれも

場所・問合せ先 レイクアルスタープラザ・カワサキ中央図書館(☎469-7130)
 ※申込不要、参加無料

新着図書案内

【一般書】▶ヨガを楽しむ教科書(綿本 彰)
 ▶人生を変える150歳からのライター入門(しげぞう)▶十手家業(金子成人)▶結局、年金は何歳でもらうのが一番トクなのか(増田 豊)

【児童書】▶じゃーんけん(山岡ひかる)▶鳥は恐竜だった(鈴木まもる)▶おにのまつり(天川栄人)▶Cui Cuiの図工のじかん(Cui Cui.)▶ワニのガルド(おーなり由子)
 ※上記以外の新着図書については、問い合わせてください。



相互貸借

ご存じですか？泉佐野市の図書館に所蔵がない資料を、ほかの自治体の図書館から取り寄せることができます。相互貸借制度を利用して、大阪府立図書館や大阪府内の図書館、府外の図書館から図書を借り受けて提供することができます。(視聴覚資料・漫画は対象外)

取り寄せを希望する場合は図書館窓口へ相談してください。可能な限りご要望にお応えします。

※所蔵がない資料は泉佐野市に住んでいる人のみリクエストできます。

プラレールで遊ぼう

日時 11月20日(日)
 午前10時30分～

※詳しくは広報8月号6ページをご覧ください。

(©TOMY 「プラレール」は株式会社タカラトミーの登録商標です。)

移動図書館 ルリビタキ巡回表

ステーション名	11月	12月	曜日	時間(午後)	ステーション名	11月	12月	曜日	時間(午後)
末広小学校正門	16日	14日		1時00分～2時00分	第一小学校正門	11日	2日 23日		1時00分～1時50分
長南小学校南門	16日	14日		2時20分～2時50分	府宮鶴原中央住宅集会所	11日	2日 23日		2時20分～3時20分
上大木河原織布前	16日	14日		3時40分～4時10分	上瓦屋ちびっこ広場	11日	2日 23日	金	3時40分～4時30分
第三小学校体育館横	9日	7日	水	1時00分～2時00分	大木小学校運動場前	18日	9日		1時10分～2時10分
第二小学校正面玄関	9日	7日		2時20分～3時20分	府宮長滝住宅集会所	18日	9日		2時40分～3時10分
佐野台小学校東門	2日 30日	21日		1時00分～2時00分	府宮佐野台住宅一斉清掃 ゴミ置き場前	12日	3日 24日		1時00分～1時45分
中央小学校 グリーンベルト	2日 30日	21日		2時30分～3時30分	府宮泉ヶ丘住宅集会所	12日	3日 24日		2時00分～2時45分
上之郷小学校青門	10日	1日 15日		1時10分～2時10分	新家町会館	12日	3日 24日		3時00分～3時30分
安松町会館	10日	1日 15日		2時30分～3時00分	貝田町会館	12日	3日 24日		3時40分～4時10分
北中小学校運動場 ※雨天時は黄門	17日	8日	木	1時00分～2時00分	樫井西町若宮神社境内	19日	10日	土	1時15分～1時45分
西出町会館	17日	8日		2時30分～3時00分	府宮羽倉崎住宅 中央集会所	19日	10日		2時00分～3時00分
府宮鶴原北住宅集会所	17日	8日		3時30分～4時00分	湊町会館	19日	10日		3時30分～4時10分
日新小学校南門	4日 25日	16日		1時10分～2時10分	羽倉崎実行組合集会所 駐車場	5日 26日	17日		1時20分～2時00分
野々地蔵町内会館	4日 25日	16日	金	2時30分～3時10分	いこらも～る泉佐野 臨時駐車場	5日 26日	17日		2時20分～3時50分
土丸長生会館	4日 25日	16日		3時30分～4時00分					

※交通事情・天候などにより、遅れたり予定を変更したりする場合があります。

視覚障害者向け 対面朗読サービス 利用には事前の申込が必要です。詳しくはレイクアルスタープラザ・カワサキ中央図書館へ問い合わせてください。

いずみさの昔と今 第324回

「郷土玩具と動物」

9月17日(土)〜12月11日(日)に開催されている「ぜんこく縦断!郷土玩具展」と関連して、郷土玩具について、テーマを変え3回にわたり紹介しています。最終回となる今回は、動物の形をした郷土玩具にフォーカスを当てて紹介していきます。

まず初めに、「犬張子」です。犬張子は、江戸時代中期から江戸で作られており、東京を代表する郷土玩具のひとつです。犬の姿を表現した張子で、背中にでんでん太鼓を背負っているものや、箆をかぶっているものもあります。犬は多産でお産も軽いことから、安産や子育てのお守りとして親しまれてきました。また、でんでん太鼓を背負ったものは、「裏表のないう子に育つ」という願いを込めて、お宮参りの祝い物にもなっています。

「たこあげ大会」が開かれるなど風揚げが盛んな地域でした。今から約50年前に、下関の風愛好家の特産品のふぐをモチーフにした風を作り、現在では下関の郷土玩具になりました。ふぐは濁点を付けず「ふく」と呼ぶことから、「福」とかけて「福を招く風」として親しまれています。最後は、大阪府にある住吉大社で授与されている「初辰猫」です。袴を着た猫の姿をしており、右手をあげているものはお金を招き、左手をあげているものは人を招くといわれています。住吉大社では毎月最初の辰の日に4つの末社にお参りする「初辰まいり」が行われており、その際に「楠珞社」で初辰猫を授かります。毎月参拝をし、初辰猫を48体集めると「始終発達」とかけ満願成就となります。また初辰猫のサイズは大小と3種類あり、小サイズを48体そろえると中サイズ1体と交換ができ、中サイズ2体と小サイズ48体をそろえると大サイズ1体と交換ができます。大サイズ2体をそろえようと思うと、少なくとも24かかります。初辰まいりには、「継続」という商売人の教訓が込められているのかもしれない。

今回の企画展では、ご紹介した郷土玩具の他にも100を超える郷土玩具を展示しています。ぜひ、お気に入りの郷土玩具を探しに足を運んでみてはいかがでしょうか。



▲初辰猫

レイクアルスタープラザ・カワサキ歴史館いずみさの ☎469-7140 Fax469-7141
休館日 月曜日、毎月最終木曜日 (いずれも祝日の場合は開館し、その翌日が休館)
開館時間 午前9時〜午後5時 (入館は午後4時30分まで)
入館料 無料

日本遺産・北前船文化を巡る⑨ ～西法寺(開かずの門)～

「日本遺産」に追加認定された「荒波を越えた男たちの夢が紡いだ異空間 ～北前船寄港地・船主集落～」のストーリーを構成する泉佐野市の文化財等を紹介しします。

問合せ 文化財保護課



日本遺産「北前船寄港地・船主集落」の構成文化財である西法寺は、豪商食野家が建立したと言われる浄土真宗の菩提寺です。佐野御坊とも呼ばれました。楠木一族のいわれがある食野家の関係からか、屋根瓦には菊水紋が入っています。

食野家が寄進したといわれる西の鼓楼門は、食野家のみが通ることのできる参拝口で、元食野家宅の方向を向いています。また奉納された經典など、食野家ゆかりの品もみられます。境内には樹齢千年以上と言われるカイヅカイブキがあり、門前には興正寺門跡が訪問された際の「おかごよせあと」碑が建立されています。



西法寺(西の鼓楼門)



【受付時間】

- レイクアルスタープラザ・カワサキ生涯学習センター、佐野・長南・日根野公民館
火～日曜日（祝・休日除く）午前9時～午後5時
- いずみさの女性センター 火～土曜日（祝・休日除く）午前9時～午後5時15分
- 北部市民交流センター本館、北部公民館 月～土曜日（祝・休日除く）午前9時～午後8時
- 南部市民交流センター本館 月～金曜日（祝・休日除く）午前9時～午後5時
- 南部市民交流センター青少年センター 月～金曜日（祝・休日除く）午前9時～午後5時
- レイクアルスタープラザ・カワサキ歴史館いずみさの
火～日曜日（毎月最終木曜日除く）午前9時～午後5時
- J:COM末広体育館（市民総合体育館）
火～日曜日（祝日除く。日・月曜日が祝日の場合、火曜日は受付不可）午前9時～午後5時15分



※祝日の開館状況は各施設に問い合わせてください。
また、身体の障害などにより、配慮が必要な場合は申込時にお知らせください。

佐野公民館
☎4633・6181
Fax 4699・2243

文化・教養

季節の発酵食家庭料理講座
「発酵パワーで発酵！HAPPYホームパーティークッキング」
心も体も自然環境にも家計にも優しい発酵クッキングで、1年の締めくくりを整えて新しい年を笑顔で迎えましょう。

日時 11月26日(土)
午前10時～午後1時
メニュー フレッシュ発酵万能タレ、発酵グリルポークとカリッとごはん、根菜のスパイスリースープ、発酵ドレッシングとミニツリーサラダ、甘糍のドリンク

(またはデザート)
対象 16歳以上
定員 8人(先着順)
講師 おくの ひろみさん(いなほ醸し人インストラクター®)
材料費 1,000円
持ち物 エプロン、ふきん2枚(食器拭き用)、三角巾、筆記用具

申込 11月5日(土)以降に電話、F



クリスマスおはなし会&おりがみサンタをつくらう

日時 12月6日(火)
午前10時30分～11時

対象 未就学児と保護者
定員 8組(先着順)
講師 佐野公民館図書室スタッフ

申込 11月9日(水)以降に電話、F



AXで。材料費の納入・キャンセルは11月18日(金)まで

かぎ針編みの編み込みバッグ
秋冬に使える素敵なバッグを自分で編んでみませんか。
日時 11月29日(火)、12月6日(火)午後1時～3時(全2回)
対象 16歳以上のかぎ針編み経験者

定員 8人(先着順)
講師 林 浩子さん(佐野公民館登録クラブ講師)

材料費 1,800円
持ち物 かぎ針7/0号、とじ針(太毛糸用)、裁縫用具(2回目のみ)

申込 11月8日(火)以降に電話、F
AXで。材料費の納入・キャンセルは11月22日(火)まで

干支(卯)の土鈴絵付体験教室
自分で可愛く絵付した縁起物の干支の土鈴を飾ってみませんか。

日時 12月9日(金)午前10時～正午

対象 16歳以上
定員 8人(先着順)
講師 前河直子さん(生涯学習ポランティア講師)

材料費 500円
持ち物 小筆、油性ペン(細字)、

AXで。キャンセルは11月30日(水)まで
※受講無料

そば打ち体験講座
自分で「二・八そば」を打ち、湯がきたての1食分を味わっていただき、4食分を持ち帰っていたできます。

日時 12月3日(土)
午前10時～午後1時

対象 16歳以上
定員 8人(先着順)
講師 川谷裕之さん(にぎわい本舗スタッフ)

材料費 2,500円
持ち物 エプロン、バンドナまたは三角巾、タオル、ふきん、筆記用具、持ち帰り用容器(そば4人分)、空の500mlペットボトル、持ち帰り用袋

申込 11月9日(水)以降に電話、F
AXで。材料費の納入・キャンセルは11月22日(火)まで

新春を祝う
今年もミニ葉ボタンを使った寄せ植えを行います。

日時 12月15日(日)
午後1時30分～2時45分

対象 16歳以上
定員 12人(先着順)
講師 藪 晋一さん(園芸店すみの森代表)

材料費 1,500円
持ち物 新聞紙、持ち帰り用袋

申込 11月10日(水)以降に電話、F
AXで。材料費の納入・キャンセルは11月30日(火)まで

※仕入れ状況により、大きなや形状が変わる場合があります。



ミニ葉ボタンの寄せ植え
今年もミニ葉ボタンを使った寄せ植えを行います。

日時 12月15日(日)
午後1時30分～2時45分

対象 16歳以上
定員 12人(先着順)
講師 藪 晋一さん(園芸店すみの森代表)

材料費 1,500円
持ち物 新聞紙、持ち帰り用袋

申込 11月10日(水)以降に電話、F
AXで。材料費の納入・キャンセルは11月30日(火)まで





文化・教養 (つづき)

北部市民交流センター本館・北部公民館
☎464.45725
Fax 469.22284

■大胆で自由なタッチの「タオル筆」で、絵てがみを描こう！
「タオル筆」とは泉佐野市の特産品でもあるタオルを用いた筆です。完成した作品を「全国タオル筆で描く絵てがみコンクール」に応募してみませんか？

日時 11月21日(月)午前10時～正午
対象 16歳以上
定員 20人(先着順)
講師 北川長一郎さん(絵てがみ作家)

受講料 300円(材料費含む)
申込 11月4日(金)以降に電話、FAXで。キャンセルは11月18日(金)まで



■李先生の韓国キンパを学ぼう！
韓国では、レジャーや家庭料理として気軽に作られる大人気料理です。テレビや雑誌でも注目されている韓国キンパを学びましょう！(お肉キンパと野菜キンパ2本作ります。)

日時 11月21日(月)午後1時～3時
対象 16歳以上

定員 10人(先着順)
講師 李賢珠さん(北部市民交流センター本館登録講師)
受講料 1,400円(材料費含む)
持ち物 エプロン、三角巾、マスク、手袋、持ち帰り用容器
申込 11月4日(金)以降に電話、FAXで。キャンセルは11月16日(水)まで



■サンタとトナカイを作ろう！
ヤクルトの容器でつくるサンタとトナカイでクリスマスの準備をしましょう。

日時 11月22日(火)

午後1時30分～3時

対象 16歳以上

定員 20人(先着順)

講師 戸川真早美さん(近畿中央ヤクルト販売株)

申込 11月5日(日)以降に電話、FAXで。キャンセルは11月15日(火)まで

※受講無料



■ボタニカルキャンドルを作ろう
プリザーブドフラワーを閉じ込めたキャンドルを作ります。10種類の香りからお好きなものをキャンドルに付けることもできます。(香り付けは別途300円必要)
日時 11月28日(月)午後1時～3時
対象 16歳以上
定員 15人(先着順)
講師 五十里慶子さん
(50village candle studio)

受講料 2,700円(材料費含む)
持ち物 はさみ、エプロン
申込 11月7日(月)以降に電話、FAXで。受講料の納入・キャンセルは11月21日(月)まで



■おとな可愛いマスクチャーム
コロナ禍で毎日かせなくなつたマスク、□元が隠れ印象がさみしくなつてしまいがちです。マスクチャームでおしゃれに華やかな印象に変えてみませんか？
日時 11月30日(火)

午後1時30分～3時30分

対象 16歳以上

定員 15人(先着順)

講師 西澤由美さん(北部市民交流センター本館登録講師)

受講料 1,200円(材料費含む)
持ち物 先の細いクラフトペンチ

申込 11月7日(月)以降に電話、FAXで。受講料の納入・キャンセルは11月22日(火)まで



■年末企画！

お正月飾りアレンジメント
お好きな色のアーティフィシャルフラワー、しめ縄タッセル、木製の干支飾りを選んで、自由に作る事ができます。
日時 12月7日(水)午前10時～正午
対象 16歳以上
定員 15人(先着順)
講師 川崎陽子さん(北部市民交流センター本館登録講師)

受講料 2,700円(材料費含む)
持ち物 針金が切れるはさみ
申込 11月8日(火)以降に電話、FAXで。受講料の納入・キャンセルは11月30日(火)まで

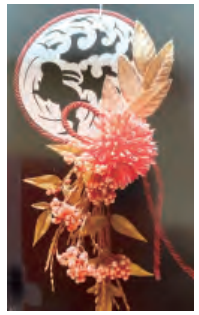

■レジンアクセサリー

配色やデザインを先生が丁寧に指導してくれます。初心者でも安心して参加できるよう少人数制で開催します。小さなお子さんも参加できます。

加できます。
開催日 12月9日(金)
内容・時間
●ピアス・イヤリング講座：午前10時～10時50分
●ヘアゴム講座：午前11時～11時50分

対象 16歳以上

定員 各4人(先着順)

講師 若狭亜友美さん(北部市民交流センター本館登録講師)

受講料 700円(材料費含む)
※両方受講の場合は1,200円
申込 11月8日(火)以降に電話、FAXで。受講料の納入・キャンセルは11月25日(金)まで



■第3回

日本漢字能力検定(2級～10級)
日時 来年1月28日(日)午後2時～3時(2級～7級：60分、8級～10級：40分)

定員 50人(先着順)

検定料 2級：3,500円、準2～4級：2,500円、5～7級：2,000円、8～10級：1,500円

申込 11月4日(金)以降に電話、FAXで。検定料の納入・キャンセルは12月23日(金)午後5時まで

※各施設の受付時間は、30ページをご覧ください。

文化・教養

健康

福祉 相談

歴史

その他

文化・教養 (つづき)

レイクアルスタープラザ・カワサキ
生涯学習センター

☎469・7120
Fax 469・7121

■親子でアイシングクッキー作り
〜ハクセンハウス(お菓子のお家)
を作ろう〜

海外では無病息災を願ってクリスマスにジンジャークッキーのハクセンハウスを作りますが、今回はジンジャーの入っていない美味しいクッキーをアイシングでデコレーションします。お家に飾ればサンタさんが遊びに来てくれるかも。

日時 11月26日(出)午後1時〜3時

対象 概ね5歳〜小学生と保護者
※昨年度未受講者優先

定員 親子8組(先着順)

講師 高木はる奈さん(JSAアイシングクッキーマスター認定講師)

材料費 親子1組で1,800円

※子ども1人追加につきプラス1,000円。ハクセンハウスケース付き

持ち物 エプロン、三角巾、マスク、ふきん2枚、持ち帰り用の箱(25cm×16cm×深さ4cm以上の大きさ)

申込 11月8日(火)以降に電話、FAXで。材料費の納入・キャンセルは11月22日(火)まで

※一時保育(若干名・先着順)あり

文化・教養

健康

福祉

相談

歴史

その他

り、希望者は申込時に



■心のカラクリを知り、
自分を大切にしよう!

〜家族みんなHappyに〜

こころの不調にどう向き合い、しんどさはどう付き合合せてセルフケアしていけばよいかなど、わかりやすく伝授します。

日時 11月29日(火)午前10時〜正午

定員 16人(先着順)

講師 出来麻有子さん(全心連上級心理カウンセラー)

持ち物 筆記用具

申込 11月9日(火)以降に電話、FAXで。キャンセルは11月25日(金)まで

※一時保育(若干名・先着順)あり、希望者は申込時に

■エバーグリーンの
クリスマスリースレッスン

常緑針葉樹でリースを作りま

す。直射日光の当たらない風通しの良い場所に飾っておくと徐々にドライになっていき、1年間楽しめます。また、リースは日本のし

め縄飾りに通ずるものがありま

す。手作りのリースで邪気を払って新年を迎えましょう!

日時 12月2日(金)午前10時〜正午

定員 16人(先着順)

講師 山下由美さん(日本フラワー作家協会1級)

材料費 2,300円

持ち物 花切りばさみ、手拭き用タオル、持ち帰り用袋(リースの直径は約30cm)

申込 11月10日(木)以降に電話、FAXで。材料費の納入・キャンセルは11月22日(火)まで

※一時保育(若干名・先着順)あり、希望者は申込時に



■お正月飾り講座

華やかな色使いとデザインで目を引くお洒落なしめ縄を作りま

す。タッセルベース(しめ縄部分)は今年の新作です!

開催日 12月9日(金)

時間 ●午前10時〜正午
●午後1時〜3時

対象 16歳以上

※昨年度未受講者優先

定員 各15人(先着順)

講師 中林正恵さん

(アトリエa.mia主宰)

材料費 2,000円

持ち物 はさみ、持ち帰り用袋(37cm×25cmくらいの作品が入る大きさ)

申込 11月11日(金)以降に電話、FAXで。材料費の納入・キャンセルは12月2日(金)まで

※タッセルベースの色は、材料費の納入時に選択(先着順)。一時保育(若干名・先着順)あり、希望者は申込時に



いずみさの女性センター

☎ Fax 469・7125

■11月12日〜25日

女性に対する暴力をなくす

運動期間

パープルリボンの小物づくり

「帽子&傘のブローチ」

女性に対する暴力根絶運動のシンボルであるパープルリボンをあしらったブローチを作ります。

日時 11月18日(金)午後1時〜3時

場所 レイクアルスタープラザ・カワサキ生涯学習センター

定員 12人(先着順)

講師 山崎澄子さん(エネット工房ChaChaフラフト作家)

材料費 300円

持ち物 はさみ、ペンチ、ニッパー(ある人のみ)

申込 11月5日(出)以降に電話、FAXで。材料費の納入・キャンセルは、11月12日(出)まで

※男性も参加できます。



■I-RISサイエンス・キャンパス

「カラフルなエイクラド」

スノードームを作ろう!

親子で楽しく学ぶ理科実験教室です。身近なもので化学を楽しく学びながら、クリスマスにぴったりのカラフルなスノードームを作ります。

日時 12月11日(日)午前10時〜正午

場所 レイクアルスタープラザ・カワサキ生涯学習センター

対象 小学生と保護者

定員 6組(先着順)

講師 大阪公立大学 理系女子大学院生チームI-RIS(アイリス)

材料費 600円

持ち物 筆記用具、好きな色の絵具(5色)

共催 大阪公立大学女性研究者支援センター

申込 11月9日(火)以降に電話、FAXで。材料費の納入・キャンセルは、12月2日(金)まで

日根野公民館

☎450・3900
Fax 468・0011

■アロマで暮らしを華やかに

〜小瓶のエアフレッシュユナーと

アロマスプレー作り〜

日時 11月25日(金)午前10時〜正午

対象 16歳以上

定員 10人(先着順)

講師 石崎よしみさん(JAMHA認定ハーバルセラピスト)

材料費 900円

持ち物 筆記用具、持ち帰り用袋

申込 11月11日(金)以降に電話、FAXで。材料費の納入・キャンセルは11月22日(火)まで



■カレン先生の英会話教室

お子さんと一緒に、英語との楽しいふれあいを!

日時 11月26日(土)、12月3日(日)

午前10時30分〜11時30分(全2回)

対象 0歳〜就学前の子どもと保護者

定員 8組(先着順)

講師 塩田カレンさん・塩田和明さん(カレン先生合同会社)

持ち物 筆記用具

申込 11月8日(火)以降に電話、FAXで

※受講無料

■ボールペン字講座

〜年賀状を書いてみよう〜

字を書くことの楽しさをひろげましょう。

日時 12月1日(休)午前10時〜正午

対象 16歳以上

定員 8人(先着順)

講師 金重暁子さん

持ち物 ボールペンまたは万年筆

申込 11月12日(土)以降に電話、FAXで

※受講無料

■楽しく美味しいパンづくり講座

チキンとキノコのグラタンパン

を作ろう!

日時 12月8日(火)

午前10時〜午後0時30分

対象 16歳以上

定員 8人(先着順)

講師 池田由加さん
(JBS認定教師)

材料費 800円

持ち物 エプロン、ふきん、三角巾、筆記用具、持ち帰り用袋

申込 11月9日(火)以降に電話、FAXで。材料費の納入・キャンセルは11月30日(火)まで

■和モダンお正月飾り講座

12月13日(火)午前10時〜正午

対象 16歳以上

定員 12人(先着順)

講師 中林正恵さん

(アトリエ・p.m.主宰)

材料費 2,000円

持ち物 はさみ、持ち帰り用袋

(37cm x 25cmくらいの作品が入る大きさ)、手拭きタオル

申込 11月10日(日)以降に電話、FAXで。材料費の納入・キャンセルは11月25日(金)まで

※タッセルベース(しめ縄部分)の色は、材料費の納入時に選択(先着順)



■新春を祝う

ミ二葉ボタンの寄せ植え

日時 12月15日(日)

午前10時〜11時15分

対象 16歳以上

定員 10人(先着順)

講師 藪 晋一さん
(園芸店すみれの森代表)

材料費 1,500円

持ち物 新聞紙、持ち帰り用袋

申込 11月15日(火)以降に電話、FAXで。材料費の納入・キャンセルは12月6日(火)まで

クラブ員募集「レイアロハ」

心もリラックスするフラダンス。超ビギナークラス、一緒に始めましょう。

活動日時 第1・3・5金曜日

午後7時30分〜8時40分

問合先 和田

(☎090・7751・6860)

※体験レッスンを11月4日(金)・18日(金)に実施します。

レイアルスタープラザ・カワサキ
中央図書館

☎4699・7130
Fax 4699・7131

■カレン先生の英語でおはなし会

0歳から楽しめる英語のおはなし会です。絵本や手遊びを通じてお子さんと一緒に英語を楽しみましょう!

日時 11月9日(火)

午前11時〜11時30分

定員 30人(先着順)

講師 塩田カレンさん・塩田和明さん(カレン先生合同会社)

※申込不要、参加無料。講師の都合により日本語のおはなし会に変更の場合あり

■土曜子どもシアター

「ロイヤルコギー」

日時 11月12日(土)午後2時〜

(開場:午後1時45分)

上映時間 85分

定員 50人(先着順)

※申込不要、入場無料。毎月第2土曜日に子ども向け「映画会」を予定しています。

■図書館DEボードゲーム!

ワイワイ楽しむものから一人でじっくり遊ぶものまで、奥が深いボードゲームを体験してみませんか?

開催日 12月4日(日)

内容・時間

- かんたん・午前10時〜正午
- むずかしい・午後2時〜4時

※開場は開始15分前

対象 小・中学生

※保護者の付き添い可

定員 各12人(先着順)

申込 11月22日(火)午前9時30分以降に直接または電話で

※参加無料

■ゆきだるまを作ろう!

くつしたで、かわいいゆきだるまを作ろう!

日時 12月18日(日)午後2時〜3時

(開場:午後1時45分)

場所 長南公民館

対象 5歳〜小学生(保護者の付添い1人のみ可・小学生だけの参加可)

定員 5組(先着順)

持ち物 手拭きタオル

申込 11月23日(木)午前9時30分以降に電話で

※参加無料

文化・教養 (つづき)

南部市民交流センター 本館
☎466・1641
Fax 466・4744

いずれも申込は11月1日(火)午
前9時以降に本人が電話で

■パパ・ママクッキング

「今年も我が家でクリスマス」
〜味、栄養を考えた

クリスマス料理
(健康マイレージ対象)

日時 11月22日(火)

午前10時〜午後1時

メニュー ライスグラタン、ミモ
ザサラダ、白身魚のエスカベッ
シュ、ヨーグルトババロア

定員 15人(先着順)

講師 伊崎眞弓さん(栄養士)

材料費 1,000円

持ち物 エプロン、マスク、三角
巾、ふきん2枚、筆記用具、持ち
帰り用容器

※材料費の納入・キャンセルは11
月15日(火)まで。内容は予告なく変
更になる場合があります。

■かたん手づくり講座

「干支の置物」

軍手でかたん！かわいいうさ
ぎの人形を2つ作ります。

日時 11月25日(金)・12月2日(金)

午後1時〜3時

※どちらか1回のみ

定員 各10人(先着順)

文化・教養

健康

福祉

相談

歴史

その他

講師 崎山壽美子さん
材料費 600円

持ち物 裁縫道具、糸(白・黒・
赤)、手芸用ボンド、手拭き用タ
オル、筆記用具

※材料費の納入・キャンセルは11
月18日(金)まで



■編み物教室体験

「かたんミニマフラー」

〜初心に戻って基本を見直そう〜

日時 11月29日(火) 午前10時〜正午

対象 かぎ針の基本(こま編み・
長編み)ができる人

定員 10人(先着順)

講師 山内育子さん

材料費 500円

持ち物 かぎ針7号、はさみ、ま
ち針、筆記用具

※材料費の納入・キャンセルは11
月22日(火)まで



■手づくりお菓子の教室

「クリスマスケーキ」

チョコレートをを使った長方形の
ケーキを作ります。

日時 12月5日(月)・12日(月)

午前10時〜正午

※どちらか1回のみ

定員 各12人(先着順)

講師 木村明美さん

材料費 2,000円

持ち物 エプロン、マスク、三角
巾、ふきん2枚、筆記用具、持ち
帰り用容器

※材料費の納入・キャンセルは11
月28日(月)まで。内容は予告なく変
更になる場合があります。



長南公民館

☎465・0786
Fax 465・1103

■手軽に作ろうヘルシーごはん
〜バランスよく食べ、
元気を保ちましょう〜

日時 11月29日(火)

午前10時〜午後1時

メニュー 大根と油揚げの炊き込
みごはん、鶏もものやきとり、大
豆と人参のピリ辛炒め、とき卵
汁、芋ようかん

対象 16歳以上

定員 8人(先着順)

講師 松尾登美子さん(管理栄養士)

材料費 800円

持ち物 エプロン、三角巾、ふき
ん、マスク

申込 11月8日(火)以降に電話、F

A Xで。材料費の納入・キャンセ
ルは11月19日(出)まで

■編みぐるみ作り

来年の幸せの干支「卯」2体を
かぎ針編みで作ります。

日時 12月2日(金)・9日(金) 午前
10時〜正午(全2回)

対象 16歳以上

定員 12人(先着順)

講師 馬場春美さん(長南公民館
登録クラブ講師)

材料費 800円

持ち物 かぎ針4/0号、とじ針
(太め)、はさみ、筆記用具

申込 11月9日(火)以降に電話、F

A Xで。材料費の納入・キャンセ
ルは11月20日(出)まで



■フラフトバンドで作る

クリスマスツリー

環境にやさしいリサイクル素材
の紙バンドを使用します。(高さ
約14cm)

日時 12月3日(出)

午後1時〜4時30分

対象 中学生以上

定員 10人(先着順)

講師 相川令子さん(一社)日
本紙バンドクリエイターズ協会
会員)

材料費 800円

持ち物 筆記用具、洗濯はさみ5
個、先の細いはさみ、干枚通し

申込 11月5日(出)以降に電話、F

A Xで。キャンセルは11月22日(火)
まで



クラブ員募集

「POCOAPOCO」

フルートのやわらかな音色と
演奏を楽しんでいます。(楽器・
譜面台持参)

活動日時 第1〜3土曜日
午後1時〜3時

※活動時間に直接、見学にお越
しください。



文化・教養（つづき）

各種文化・教養

■癒されWeek

開催日 (11月)	講座名
①15日(火)	プリザーブドフラワー
②19日(土)	ハーバリウム

時間

- ①午前10時30分～午後0時30分、午後1時30分～3時30分
- ②午前10時30分～午後0時30分
- 定員 各12人（先着順）
- 講師 太田知佳子さん

受講料

各2,500円（材料費含む）
持ち物 はさみ、持ち帰り用袋
場所・申込・問合先 開催日の3日前までに（一財）泉佐野みどり推進機構 りんくう中央公園（☎469・3332）へ

■子育て支援講座

パティシエ・ウィズの「簡単デリシヤス手作りケーキ」
日時 11月27日(日) 午後1時～3時
場所 日根野公民館
メニュー クリスマスケーキ
対象 3歳以上の子どもと保護者
定員 5組（先着順）
講師 西 道子さん
材料費 1組1,000円

文化・教養

健康

福祉 相談

歴史

その他



健康推進課

☎463・1212
Fax 464・9314

■ウォーキング会

ウォーキングで健康寿命を延ばしましょう！
日時 11月14日(月) 午前9時30分～10時30分
※雨天時は健診センターで内容を変更して実施
集合場所 檀波羅公園（松風台西）交差点西側）内の広場
コース 大細利池周回コース
対象 医師から運動を止められていない市民
持ち物 タオル、飲料水
※服装・靴は運動のできるもので協力 ヘルスアップ推進員
※申込不要、参加無料

持ち物 エプロン、三角巾、ケースを入れるケース
申込・問合先 11月6日(日) 午前9時以降に電話、FAXでNPO法人ウイブズ生活支援センター（☎466・1963）へ
※申込は1回1組。一時保育あり希望者は申込時に

■特定健診結果の見方を お伝えします（予約制）
「医師から学ぼう！健診結果（血液データ等）の見方!!」
〜誰でもできる生活のポイントをお届けします〜
（健康マイレージ対象）
健康診断を受けたけど、検査結果の意味がわからない...何に注意すればいいのか?そんな疑問に医師がお答えします。
日時 11月24日(木) 午後1時30分～3時30分
場所 レイクアルスタープラザ・カワサキ生涯学習センター
対象 市内在住者
定員 50人（先着順）
講師 中西喬尚さん
（泉佐野泉南医師会 医師）
持ち物 健康診断の結果、健康手帳、健康マイレージカード（お持ちの人）
申込 11月7日(月)以降に電話で
※受講無料

■脂質異常症健康教室（予約制）
「医師から学ぼう!!」
「悪玉コレステロール・中性脂肪!!」
〜誰でもできる生活習慣改善のポイントをお知らせします!!〜
（健康マイレージ対象）
健康で生活するために、からだにいいことはじめましょう!!
日時 12月8日(月) 午後1時30分～3時30分
※各10分前より受付

各種健康

■地域健康教室
〜いつまでも若く健康でいるために!!〜
「65歳からのマル得健康法!若さを保つ秘訣をお伝えします!」
泉佐野浴場組合の協力により、健康づくりについての話など、1回30分程度の地域健康教室を実施しています。
教室終了後には無料で入浴もできます。（入浴は任意です）。ぜひ参加してください。

場所 レイクアルスタープラザ・カワサキ生涯学習センター
対象 市内在住者
定員 50人（先着順）
講師 上田量也さん
（泉佐野泉南医師会 医師）
持ち物 健康手帳、健康マイレージカード（お持ちの人）
申込 11月7日(月)以降に直接または電話で
※受講無料

日時・場所・定員（先着順）
●11月10日(木) 午後2時10分～2時30分
●11月17日(木) 午後2時30分～2時50分
●11月24日(木) 午後2時30分～2時50分
●12月1日(木) 午後2時30分～2時50分
※各10分前より受付

テーマ 健康増進のための食事「食べることは生きること」健康長寿食を紹介します!
対象 市内在住の65歳以上の人と家族
問合先 地域共生推進課
※申込不要、参加無料

■市民の為の文化講演会
日時 11月12日(日) 午後2時～4時
場所 スターゲイトホテル関西エポポート5階クリスタルの間
内容・講師 「新型コロナからの学びをいかに生かすか?」加藤茂孝さん（ウィルス学博士）
定員 150人（先着順）
共催 不二製油㈱、(医) 龍志会
問合先 NPO法人りんくうメディアカルプラザ（リメツプ）（☎473・5510）
※申込不要、参加無料。ホームページ（http://www.rimep.or.jp/）からも問合可

健康 (つぎ)

■ハワイアンフラ体験講座

ハワイアンフラはあらゆる年代の人が楽しめるハワイの踊りです。ハワイアンに乗せてステップを踏み、手話のような手の動きで歌詞を表現します。(裸足で踊ります)

日時 11月26日(土) 午前10時～正午

対象 16歳以上の女性

定員 12人(先着順)

講師 谷藤美智子さん(マカニ・リノ・フラ・スタジオ主宰)
持ち物 タオル、飲料水

※服装は運動のできるもので

場所・申込・問合先 11月5日(土)以降に電話、FAXで長南公民館
(☎465・0786 Fax465・1103)へ。キャンセルは11月22日(火)まで

※受講無料

■健康サポート教室

「ボールを使って

股関節と膝をスムーズに」
(健康マイレージ対象)

関節がスムーズに動くようにボールを使って整えてからトレーニングをしていきます。下半身をしっかりと使いませんか?

日時 11月28日(月)

午前10時～11時

対象 おおむね50歳以上
定員 15人(先着順)

文化・教養

健康

福祉

相談

歴史

その他

講師 堀田笑子さん

持ち物 室内用の紐靴、ヨガマット、タオル、飲料水

※服装は動きやすいもので

場所・申込・問合先 11月1日(火)午前9時以降に本人が電話で南部市民交流センター本館(☎466・1641 Fax466・4744)へ

※受講無料



福祉

地域子育て支援センター

つくしんぼ

☎469・0660
Fax469・0670

■ボランティア養成講座

子どもの発達や遊び、子どもとの関わり方についての講座を受講後、つくしんぼでボランティア活動をしてみませんか? スタッフと一緒に遊びのお手伝いをしていただきます。

日時 11月17日(木) 午前10時～11時

場所 次世代育成地域交流センター

定員 10人(先着順)

講師 子育て支援センターつくしんぼ職員

申込 11月10日(木)までの平日 午前9時～午後4時に直接または電話で

■プレおひさまにこにこクラブ

12月は第1火曜日に開催します。親子でいろいろな遊びをして交流しましょう。

日時 12月6日(火)

午前10時～11時30分

場所 子育て支援センターつくしんぼ

対象 おひさまクラブに参加していない2歳～就学前の子どもと保護者

定員 10組(先着順)

申込 前日までの平日 午前9時～午後4時に直接または電話で

※参加無料

■あそびの広場

クリスマス飾りを作ろう

日時 12月9日(金)

午前10時30分～11時15分

場所 レイクアルスタープラザ・カワサキ生涯学習センター

対象 就学前の子どもと保護者

定員 20組(先着順)

申込 前日までの平日 午前9時～午後4時に直接または電話で

※参加無料

■おひさまクラブ冬コース

安心して遊べる場を提供します。親子でいろいろな遊びをして交流しましょう。

開催日(各全9回)

●来年1月10日～3月14日の

毎週火曜日

●来年1月11日～3月15日の

毎週水曜日

時間 午前10時～11時30分

場所 子育て支援センターつくしんぼ

対象 2歳～就学前の子どもと保護者(初めての人の優先)

定員 各15組(先着順)

申込 11月15日(火)・16日(水)午後1時～4時に電話で

※参加無料。定員に達しない場合は随時募集

各種福祉

■認知症カフェ

「オレンジカフェつむぐ」

地域の集い・ふれあいの場所です。介護・終活相談もできます。

日時 11月13日(木)

午前10時～午後1時

内容 本格カフェ、健康体操・音楽

場所・問合先 オレンジホール

(羽倉崎3丁目10番32号 ☎477・8059)

※申込不要、参加無料。ドリンク300円、モーニング500円で提供します。車椅子可

「よりみちカフェ」

認知症があってもなくても、誰もが安心して過ごせる居場所です。ほっと一息しながら、まずは気軽に話してみませんか? 介護や

健康に携わるスタッフがお待ちしています。

日時 11月17日(木)

午後1時～2時30分

場所 コープ泉佐野店2階集会所

参加費 100円

問合先 家治(☎090・3387・31769)

※申込不要

■地域交流カフェ

活動実施主体連絡会

日時 11月18日(金)

午後2時～3時30分

場所 社会福祉センター

内容 地域交流カフェ活動を運営している人の講演、カフェ活動の情報共有・交流など

対象 次の要件を満たす活動に取り組んでいる団体または個人、興味・関心のある団体または個人

●居場所づくり、地域交流を目的とした喫茶活動に取り組んでいる

●会員に限定していない、広く広報している

●出入り自由である

●誰もが参加しやすい価格設定になっており、営利目的でない

申込・問合先 11月11日(金)までに電話、FAXで泉佐野市社会福祉協議会地域福祉グループ(☎464・2259 Fax462・5400)へ

※参加無料

福祉 (つぎ)

■第19回 共に生きる障がい者展

両日とも、音楽フェスティバル「泉ヶ丘BANDSTAND2022」やビッグバンによるキッチンカー出店などイベントが盛りだくさんです。

開催日・内容

●11月19日(出)：藤本景子アナウンサー(関西テレビ)を司会に迎え、ミサイルマン西代、洋さんなどが参加する、知的障害・発達障害と合理的配慮について考えるフォーラム、縁日などが出る「ちよっくらわくわくまつり」

●11月20日(日)：「大阪府障がい者芸術・文化コンテスト2022」など

時間

午前10時～午後4時

場所

国際障害者交流センター(ビッグ・アイ 泉北高速鉄道「泉ヶ丘」駅下車200m)

問合せ先

府民お問合わせセンター
ダイヤル(☎)06・6910・8001
Fax 06・6910・8005

※申込不要、入場無料

■障害者絵画作品展

「みんなの『働く』を描きました」

泉佐野市・田尻町にある就労支援事業所に通所するみなさんが、それぞれの「働く」について思い描いた絵画の展覧会です。

期間

11月21日(月)～12月2日(金)

場所 市役所1階 市民ロビー
※作品をご覧になったみなさんに

よる投票で、得票数の多かった作品は、泉佐野市・田尻町自立支援協議会の就労支援部会が発行する「就労支援パンフレット」のイラストとして採用される予定です。

問合せ先

基幹包括支援センターいずみさの(☎)464・2977、地域共生推進課

泉佐野市・田尻町自立支援協議会とは

障害者の日常生活及び社会生活を総合的に支援するための法律89条の3に基づき、地方公共団体が障害者等への支援の体制の整備を図るために設置する協議会で、泉佐野市と田尻町が(部分的に)共同設置しています。全体会の下に、課題別の専門部会として就労支援部会があり、障害のある人一人ひとりの適性や個性を生かし、働き続けることができるよう関係機関との連携体制を構築し、就労支援体制の強化に取り組んでいます。



■ボランティアのつどい

ボランティアに興味のある人は気軽に参加してください。

日時

11月22日(火)
午後1時30分～3時

場所

社会福祉センター

問合せ先

泉佐野市社会福祉協議会
ボランティアセンター(☎)464・2259)

※申込不要。ボランティアセンターの開館時間は平日午前9時～午後5時です。初めての人は事前に問い合わせてください。

■社協ふれあいクリスマス会

日時 12月17日(出)午後1時～4時
※60分入れ替え制

場所

エブノ泉の森 レセプションホール

対象 18歳未満の市内在住で、障害のある児童と保護者(障害者手帳を持っている児童および支援学校・学級の通学者・通級者)、子育て支援課・教育委員会にかかわる児童と保護者、両親のいない児童や交通遺児と保護者

定員 120人(先着順)

申込・問合せ先 11月1日(火)～25日(金)の平日 午前9時～午後5時

泉佐野市社会福祉協議会(☎)464・2259 Fax 462・5400

(☎)へ直接またはFAX、eメール(sanovc@zumisanoshakyoo.or.jp)で参加申込書を提出してください。

※参加申込書はホームページ(〒ps://zumisanoshakyoo.or.jp)からダウンロードしてください。



■大阪ろうあ者成人式

～二十歳(はたち)のつどい～

日時

来年1月8日(日)
午後2時～4時

場所

大阪府立福祉情報コミュニケーションセンター4階ホール(大阪市東成区中道1丁目3番59号 大阪メトロ・JR環状線「森ノ宮」駅下車徒歩7分)

内容 式典、懇親会など

対象 平成14年4月2日～平成15年4月1日生まれの人

定員 約100人(先着順)

参加費 新成人、新成人の家族

聴覚支援学校在校生は無料

申込・問合せ先 住所、氏名、生年月日、FAX番号を記入しFAXまたは電話で(公社)大阪聴力障害者協会事務局(中野)☎06・6748・0380 Fax 06・6748・0383)へ

※中止・変更になる場合があります

すので12月以降(公社)大阪聴力障害者協会ホームページ(https://daicyokyo.jp)を「確認ください」



祝成人式

■わたぼうし事業

「おひさまクラブ冬コース」

安心して遊べる場を提供します。親子でいろんな遊びをして交流しましょう。

開催日 来年1月10日～3月7日の毎週火曜日(全9回)

時間 午前10時～11時30分

対象 2歳～就学前の子どもと保護者

定員 12組(先着順)

場所・申込・問合せ先 11月15日(火)午後1時～4時に電話で子育て支援センターわたぼうし(☎)47・6223)へ

※参加無料。定員に達しない場合は随時募集





相談

■大阪一日合同行政相談所

～相続・登記・税金・年金・住宅など行政なんでも相談所～

日時 11月11日(金) 午前10時～午後4時 ※1組25分以内

場所 中央区民センターホール (大阪市中央区久太郎町1丁目2番27号)

出席予定機関 近畿総合通信局、大阪労働局、大阪府、大阪市、日本年金機構、大阪弁護士会、大阪司法書士会、近畿税理士会、大阪府宅地建物取引業協会、大阪中央地域産業保健センター、大阪民事調停協会(大阪調定協和会)、大阪府社会保険労務士会、大阪府マシオン管理士会、行政相談委員、近畿管区行政評価局

申込・問合先 10月31日(月)～11月7日(月)(土・日曜日、祝日除く)の午前9時～午後5時に近畿管区行政評価局 行政相談課(☎06・6941・8358)へ

※相談無料。定員に達した段階で受付を終了



文化・教養

健康

福祉

相談

歴史

歴史

その他

■12月4日～10日は人権週間

「特設人権・行政相談会」
人権問題や国の行政などについての相談に応じます。

日時 12月5日(月) 午後1時30分～4時(受付：午後3時30分まで)

場所 市役所1階相談室

問合先 人権推進課
※申込不要、相談無料



■借金問題解決のための

土・日無料相談会
日時 12月10日(出)・11日(日) 午前10時～午後4時

場所 近畿財務局(大阪市中央区大手前4丁目1番76号)

相談方法 弁護士による面談(要予約)

面談の予約・問合先 近畿財務局 相談窓口(☎06・6949・6523)へ



歴史

レイクアルスタープラザ・カワサキ歴史館いずみさの
☎469・7140
Fax 469・7141

■城郭鑑賞の基礎知識

第8回 櫓と諸施設(最終回)
日時 11月27日(日) 午後1時30分～3時

講師 西村 歩(副館長)

定員 30人(先着順)
申込 11月6日(日)以降に直接または電話で

※受講無料

■れきし館ワークショップ

「毛糸でサンタをつくらう！」
日時 12月10日(出) 午後2時～3時30分

定員 15人(先着順)
申込 11月22日(火)以降に直接または電話で

※参加無料



歴史学講座 民俗編

「民俗学入門」
～民俗学ってどんな学問?～
日時 12月11日(日) 午後1時30分～3時

講師 橋本七海(学芸員)

定員 30人(先着順)
申込 11月22日(火)以降に直接または電話で

※受講無料



泉佐野ふるさと町屋館

(旧新川家住宅)
☎ Fax 469・5673

■新川家教室
●木彫教室：11月11日(金) 午前10時～

●仕舞・謡曲教室：11月15日(火) 午後1時～

●フルート教室：11月17日(木) 午後1時～

申込 開催日の3日前まで

■おしゃれに古布展

素敵な手づくりの作品がいっぱい
いです!

日時 11月5日(出) 午前10時～午後2時
※申込不要、入場無料

■尺八&ギター演奏会

～竹の音色に魅せられて～
日時 11月13日(日) 午後1時30分～3時

出演 貴志清一さん、田中 寛治さん、新谷佐登美さんほか

※申込不要、入場無料

■恒例朝市

日時 11月19日(出) 午前9時～正午

■ふるしき手づくりマーケット

日時 11月19日(出) 午前10時～午後4時

■第3回 そば打ち体験

古民家の外蔵で「二・八蕎麦」の打ちたて、湯がきたてを味わってみませんか?

日時 11月20日(日) 午前9時30分～午後1時30分

定員 8人(先着順)

講師 川谷裕之さん

参加費 2,500円

持ち物 エプロン、タオル、バナナ、マスク

申込 11月15日(火)までに直接または電話で

※1人につき5人分作ります。うち4人分は持ち帰ります。

※各施設の受付時間は、30ページをご覧ください。



その他イベント

■ICaイベント

申込・問合せ 火～土曜日午前10時～午後5時にNPO法人泉佐野地球交流協会 (Ica) (☎4299-741 Fax4299-9742 eメール: ica@ica.gr.jp) へ

「世界各国の若者とおしゃべりしよう!」〜いざばたサロンin関西国際センター〜

日本語研修のため来日している20〜30歳代の外国人の人たちと自由なおしゃべりを楽しみます。外国の人と交流したい人、いろいろな国のことを知りたい人の参加をお待ちしています。初めてでも気軽に会話に参加できます。

日時 11月16日(水)
午後4時30分〜6時

(受付:午後4時15分〜)

場所 国際交流基金関西国際センター (田尻町りんくうポート北3番14号)

定員 50人 (先着順)

申込締切 11月12日(出)

※参加無料。子ども同伴の場合は小学生以上。参加予定の外国人の方は、英語または日本語が話せます。



「ふれあい交流祭り」

世界各国から日本語研修のため来日している国際交流基金関西国際センター研修生と、お祭り気分でお交流しましょう。

日時 11月23日(祝)
午後1時〜4時

場所 国際交流基金関西国際センター (田尻町りんくうポート北3番14号)

内容

●ホール:世界の民族衣装ファッションショー、ゆるキャラ紹介ほか

●各種ブース:オリジナル扇子作り、いろんな国の遊びを体験しよう、日本の遊びほか

主催 関西国際センター研修生交流支援協議会

※参加無料。駐車場に限りがありますので、できるだけ公共交通機関をご利用ください。

Ica GAYAGAYAパーティー

「世界のひとパーティーしよう!」

泉州地域に在住または日本語研修のため来日している外国人の人たちと、インターナショナルな雰囲気の中で今年の疲れを吹き飛ばしましょう。

日時 12月3日(出)

午後1時30分〜3時30分

(受付:午後1時10分〜)

場所 南部市民交流センター本館

内容 歌やダンス、おしゃべりを

しながら交流

定員 80人 (先着順)

参加費 300円 (おやつ付)

申込締切 11月25日(金)

■第44回

ワクワクふれあいハイキング

11月は「子ども・若者育成支援強調月間」「こころの再生府民運動推進月間」です。「ワクワクふれあいハイキング」もその取組の一環として行っています。

日時 11月20日(日)

午前8時30分〜

※荒天中止

集合・解散場所 大木小学校

コース 日根荘大木の里

●Aコース:集合↓光園↓長福寺跡↓大木富士↓水間道↓焼き芋会場↓大木小学校↓中大木町会館↓蓮華寺↓野那歩の吊り橋↓みんまち村↓ランプの家↓解散

●Bコース:集合↓中大木町会館

↓蓮華寺↓野那歩の吊り橋↓みんまち村↓ランプの家↓大木小学校↓光園↓長福寺跡↓大木富士↓水間道↓焼き芋会場↓解散

※各コースでまわる順番が変わるだけです。

対象 中学生以下の市内在住者
※小学3年生以下は大人といっしょに参加してください。

持ち物 水筒、雨具、敷物など

※昼食は青少年指導員がカレーライスを用意します。

後援 泉佐野市教育委員会

申込 11月9日(水)までに各保育園、幼稚園、こども園、小・中学校または学校教育課へ

問合せ先 泉佐野市青少年指導員連絡協議会事務局 (学校教育課内)

※参加無料。詳しくは市ホームページまたは各校園に配布している案内チラシをご覧ください。

日時 11月20日(日)

午前10時〜午後4時

※雨天決行

場所 南海浪切ホール祭りの広場および岸和田カンカンベイサイドモールの一部エリア (岸和田市港緑町1番1号)

内容 不動産無料一般相談、泉州のまちのPRブース出展、泉州のゆるキャラ大集合、献血、AED講習、エア遊具ほか

後援 国土交通省

協力 泉佐野市、和泉市、泉大津市、忠岡町、岸和田市、貝塚市、熊取町、田尻町、泉南市、阪南市、岬町、大阪府警察和田警察署、岸和田市消防本部、大阪府赤十字血液センター

問合せ先 平日の午前9時〜午後5時に大阪府宅地建物取引業協会泉州支部 (☎438-9001 ホームページ: <http://www.takens-ensyu.jp>) へ

※申込不要、参加無料

■第36回

泉州地区合唱フェスティバル

日時 11月23日(祝)

午後1時〜

(開場:午後0時30分〜)

場所 エブノ泉の森大ホール

出演 泉南地区の合唱団19団体

問合せ先 泉南地区合唱連盟

(原 ☎465-6441)

※申込不要、入場無料

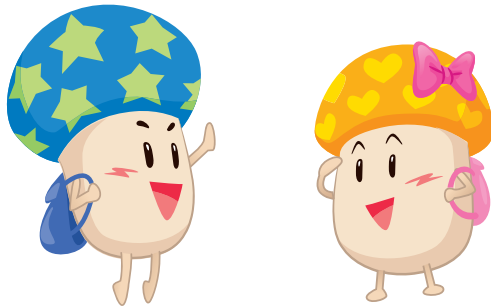

■第39回不動産無料一般相談フェア「チャリティーイベント」

「不動産取引への理解を」

正しく深めるために

不動産取引が活発になる秋のシーズンに定められた「不動産の日」にちなみ、不動産フェアを開催します。不動産取引への理解を正しく深めませんか。各種イベントの開催や泉州のゆるキャラも集まります。

※申込不要、入場無料

その他 (つぎ)

■泉佐野観光ボランティア協会

てくてくツアー

「晩秋の犬鳴山を満喫しよう」

「深まりゆく紅葉の中を森林浴」

日時 11月26日(出)

午前10時〜午後2時(予定)

※雨天中止

集合・解散場所 犬鳴大橋駐車場

コース 笠掛石→両界の滝→大護

摩場→義犬の墓→志津の涙水→七

宝瀧寺→行者の滝→身代わり不動

明王(昼食予定) ↓修験道資料館

(約9km)

定員 50人(先着順)

参加費 300円(小学生以下1

00円、傷害保険料・資料代含む)

持ち物 弁当、飲料水、雨具、敷

き物など

申込・問合せ 11月23日(祝)までの

(土・日曜日、祝日除く) 午前10

時〜午後4時に電話、FAX、e

メールで泉佐野観光ボランティア

協会 (☎458・3901 Fax41

5・1427 eメール: sanonoe

amon@rinkuzaqn.jp)へ。ホー

ムページ (<https://www.iizumi>

sano-kanvora.com) から申

込ができます。ホームページは次

のQRコードからもアクセスでき

ます。

※当日午前7時に降水確率50%以

上で中止。催行確認は午前7時以

降に緊急連絡先 (☎080・308

49・3901)へ



▲QRコード

■泉佐野丘陵緑地

「自然素材を使ってクリスマス

リースをつくらう！」

クリスマスカラーのリースを作り

ます。泉佐野丘陵緑地のポラン

ティア「パーククラブ」が木の実

や葉などの自然素材をたくさん用

意していますので、その中から好

きなものを選んでオリジナルの

リースが作れます。

日時 12月4日(日)午前10時〜正午

※雨天決行

場所 泉佐野丘陵緑地

(上之郷90番地)

※無料駐車場あり

対象 6歳以上

定員 10組(小学3年生以下は要

保護者同伴)

※申込多数の場合は抽選

持ち物 軍手、持ち帰り用袋、飲

料水

※服装・靴は汚れても良い長袖、

長ズボン、運動靴で。パークセン

ター内に自動販売機あり

参加費 300円

申込・問合せ 11月24日(休) 正午

まで(月曜日除く)の午前9時30

文化・教養 健康

福祉 相談

歴史

その他

■Show-gaku

クリスマス☆ショー

クリスマスらしいナンバーを、

ハンドベル演奏とキッズミュージ

カルレビューショーでお届けしま

す。一足早いクリスマスをお楽し

みください。

日時 12月17日(出)午後2時〜

定員 70人(先着順)

出演 ハンドベルOTOMIN、

Alisa,MusicalArts

場所・整理券配布・問合せ 11月

12日(出)以降にレイクアルスター

プラザ・カワサキ生涯学習セン

ター (☎469・7120 Fax

469・7121)で

※入場無料。入場には整理券が必

要です。電話での申込はできませ

ん。



【冬休み企画】くら寿司出張授業「お寿司で学ぶSDGs」

回転寿司のクレーンを使って、回転寿司屋さん体験を通じて「食品ロス」がいかに発生するか、どのようにすれば少なくできるかをゲームを通じて考えていきます。どうすれば未来でもおいしいお寿司が食べられるか、一人ひとり考えていきます。(試食はありません。)

日時 12月28日(水) 午前11時〜午後0時40分 (途中休憩あり)

対象 小学4〜6年生。メディア取材が入る場合に、顔出しでの撮影・インタビューに対応でき、事前課題を期限内に取りに来館できる人。保護者・小学生以上のきょうだいは離れた場所からの見学可

定員 36人(先着順)

講師 くら寿司(株)

持ち物 事前課題、筆記用具

場所・申込・問合せ 11月13日(日)〜12月16日(金) 午後4時までに電話でレイクアルスタープラザ・カワサキ生涯学習センター (☎469-7120 Fax469-7121) へ。体調不良などやむを得ない理由を除きキャンセル不可 ※受講無料。一時保育(若干名・先着順)あり、希望者は申込時に

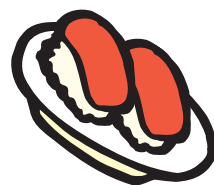
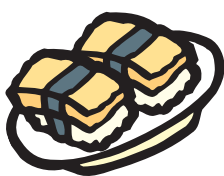

採用・募集

泉佐野市消防団女性消防団員

泉佐野市消防団では、平成27年4月に女性団員だけの女性分団（当初は予防広報部）を創設し、応急救護や防災に関する知識・技術を身に付けるなど、いざという時に家族や地域のみなさんの期待に応えるための活動を行っています。

女性ならではの視点を生かして、地域の防災活動に参加していただける人の入団をお待ちしています。

募集人数 若干名

応募資格 次の全てに当てはまる泉佐野市に住民登録している18歳以上45歳未満（来年4月1日現在）の女性

- 健康明朗で、防災やボランティア活動に興味がある
- 消防団員としての訓練および次に掲げる消防団活動に参加できる

主な活動

- 平常時…応急手当普及啓発活動、防火防災啓発活動、消防団行事（消防出初め式、市防災訓練、火災予防街頭キャンペーン、歳末警戒など）への参加
- 災害時…災害時支援活動（大規模災害時における避難誘導、安否確認、救急・救護、食糧などの供給補助など）

待遇 非常勤特別職の地方公務員となり報酬などの支給、公務災害補償、被服などの貸与あり。

活動期間 来年4月～

申込・問合せ 11月7日(月)～21日(月)（土・日曜日除く）に所定の入団申込書（募集要項は市ホームページからダウンロードするか、危機管理課で配布）に必要事項を記入し、直接、危機管理課へ

※採用については、11月26日(出)に面接を行い、選考結果を通知します。



▲令和4年 消防出初め式の様子

防衛省 自衛官

～高等工科学校生徒～

- 高校同等教育
- 修学年限3年、高卒資格取得
- 特別職国家公務員の身分と待遇
- 期末手当年2回
- 週休2日制、祝日、年末年始休暇など
- 被服類、寝具、食事、宿舍費は無料
- 「学び」が仕事
- 中堅技術者養成

応募資格 日本国籍を有する中卒（来春卒業見込み含む）で17歳未満の男子

受付期間

- 推薦…12月2日(金)まで
- 一般…来年1月6日(金)まで

試験日

- 推薦…来年1月5日(木)～7日(土)（左記日程のうち指定する1日）
- 一般…来年1月14日(土)・15日(日)（左記日程のうち指定する1日）

申込・問合せ先 自衛隊大阪地方協力本部 岸和田地域事務所（☎426-0902）

※詳しくは問い合わせてください。資料請求は下記QRコードから、受付番号は「324」



◀QRコード



事業主のみなさん

労働保険の成立手続きはお済みですか？

11月は労働保険未手続事業一掃強化期間です。労働者を一人でも雇用していれば、労働保険に加入する必要があります。

問合せ先

- 労災保険について…岸和田労働基準監督署労災課 (☎498-1014)
 - 雇用保険について…ハローワーク泉佐野 (☎463-0565)
- ※大阪労働局ホームページ (<https://jsite.mhlw.go.jp/osaka-roudoukyoku/>) では、労働保険に関する詳しい説明や労働基準監督署、ハローワークの情報を掲載しています。

労働者数301人以上の事業主のみなさん

年1回の「男女の賃金の差異」の公表が義務付けられます！

女性活躍推進法に係る省令が令和4年7月8日改正・施行され、労働者数301人以上の事業主は、「男女の賃金の差異」の公表が必須となりました。

問合せ先 大阪労働局 雇用環境・均等部指導課 (☎06-6941-8940)

介護予防・日常生活圏域ニーズ調査および在宅介護実態調査にご協力を

泉佐野市では、第9期介護保険事業計画及び高齢者福祉計画（令和6～8年度）の策定にむけ介護予防・日常生活圏域ニーズ調査および在宅介護実態調査を行います。

【介護予防・日常生活圏域ニーズ調査】

介護予防・日常生活圏域ニーズ調査を実施することにより、要介護状態になる前の高齢者のリスクや社会参加状況を把握するとともに、地域の課題を見出し、計画策定の基礎資料とします。

対象 市内在住の65歳以上で、要介護認定を受けていない人または要支援1・2の人の中から無作為抽出した2,600人

【在宅介護実態調査】

在宅介護実態調査では、在宅で生活している要支援・要介護認定を受けている人に、在宅での介護の状況や介護を担っている家族の働き方、離職の有無などについて伺い、介護保険施策の基礎資料とするものです。

対象 在宅で生活をしている要介護認定を受けている人のうち、更新申請または区分変更申請をした人から無作為抽出した1,000人

いずれも

調査方法 郵送で調査票を送付します。回答は同封の返信用封筒で送付

発送時期 11月中旬

回答期限 12月9日(金)

問合せ先 介護保険課

生活のしづらさなどに関する調査（全国在宅障害児・者等実態調査）を実施します

新たな障害者施策を実施していくための基礎資料を得るため、障害のある人を対象に厚生労働省が市町村を通じて実施します。

調査日 12月1日～12月中旬

調査方法 調査員が訪問し、調査趣旨の説明や、対象者の有無の確認、調査票の配布を行います。調査票は郵送で回収します。

対象 抽出調査区域（市内5地域）に在住の人のうち次の人

- 身体障害者手帳・療育手帳・精神障害者保健福祉手帳を持っている人
- 上記の手帳は持っていないが、発達障害・難病・慢性疾患などの長引く病気やケガなどにより日常生活のしづらさが生じている人

問合せ先 地域共生推進課

※対象地域には、調査についてのお知らせを事前に配布します。調査員の訪問を希望しない場合は、ご連絡ください。

下水道施設調査にご協力を

公共下水道施設の円滑な維持管理に必要な下水道台帳を作成するために、道路内に埋設している公共下水道管・マンホールなどの調査を実施します。みなさんのご協力をお願いします。

調査期間 11月～来年2月

調査委託会社 国際航業(株)

問合せ先 上下水道局 下水道整備課 (☎450-3402)



宝塚歌劇団OGによるイベントショーに市民のみなさんを招待します！

りんくうタウンにあるオチャリーナで、宝塚歌劇団OGによる定期公演が行われます。この定期公演に、抽選で市民のみなさんを無料で招待します。

問合せ先 おもてなし課 (☎447-8126)

※申込方法や、応募条件などは、ホームページ (<https://www.city.izumisano.lg.jp/kakuka/seicyou/omotenasi/menu/9953.html>) をご覧ください。



QRコード▶

ザ・ワークフェア2022 ～合同企業就職面接会～

新卒・第2新卒・既卒・中途採用および一般求職者を対象にした「合同就職面接会」を開催します。

また、「若年者就労相談」「農業コーナー」「労働相談情報コーナー」も実施します。

日時 11月25日(金) 午後1時～4時30分

場所 関西エアポート ワシントンホテル

内容

- 企業面接エリア
- 証明写真撮影コーナー
- 若年者就労相談、農業相談
- ハローワークコーナー
- 労働相談・情報コーナー

参加企業 市内をはじめ、田尻町、熊取町、泉南市、阪南市、岬町などの事業所（約35社）

主催 泉佐野商工会議所、熊取町商工会、泉南市商工会、阪南市商工会、岬町商工会

共催 大阪府、泉佐野市、ハローワーク泉佐野

問合せ先 泉佐野商工会議所（☎462-3128）

※申込不要、参加無料



障害者就職面接会

ハローワーク泉佐野・岸和田・泉大津3所合同での「障害者就職面接会」を開催します。障害者の雇用に積極的な企業15社（予定）が参加します。

障害のある就職活動中の人、転職を考えている人、気軽に参加してください。完全予約制となりますので、参加するには事前にハローワークで申込が必要です。

日時 12月9日(金) 午後2時～4時

場所 テクスピア大阪1階 大ホール

(泉大津市旭町22-45、南海「泉大津」駅徒歩3分)

申込・問合せ先 ハローワーク泉佐野 専門援助部門
(☎463-0565 部門コード42#)



合同就職面接会 出展企業

市が開催する、就職を希望する人を対象にした「合同就職面接会」に、求人企業として出展してもらえる企業を募集します。

【合同就職面接会】

日時 来年1月21日(土) 午後1時～4時

場所 エブノ泉の森ホール

出展申込・問合せ先 11月18日(金)までに、まちの活性課
(☎469-3131) へ

※出展無料。連絡をいただければ、出展について説明します。

「介護就職デイ」「ミニ面接会」を開催します

【介護就職デイ】

ハローワーク泉佐野では、「介護就職デイ」として「介護のお仕事面接会」を開催します。求人企業と直接話ができる貴重な機会ですので、経験者・未経験者を問わず、ぜひ参加してください。

また、これから介護の仕事を考えている人向けに「介護のことがいろいろわかるセミナー」と題し、仕事内容やキャリアアップなどについてのセミナーを開催します。(セミナーのみへの参加も可能です)

●介護のお仕事のことがいろいろ分かるセミナー

日時 11月8日(火) 午後1時30分～3時

場所 泉佐野商工会議所 さくらホール

●介護のお仕事面接会

日時 11月9日(水) 午前9時30分～11時30分

場所 ハローワーク泉佐野 2階会議室

いずれも

問合せ先 ハローワーク泉佐野 職業相談部門(☎463-0565 部門コード41# ホームページ:
https://jsite.mhlw.go.jp/osaka-hellowork/list/sano/kyushokusha/mensetsukai_soudankai.html)

※詳しくはホームページをご覧ください。右記のQRコードからもアクセスできます。

【ミニ面接会】

保育所・こども園のミニ面接会を開催します。ぜひ、参加してください。

日時 11月16日(水) 午後1時30分～3時30分

場所 ハローワーク泉佐野



▲ QR コード

令和4年度

大阪府森林等環境税整備事業府民説明会

府では、森林環境税を活用し、豪雨や猛暑から府民を守るための対策を実施しています。

府民のみなさんに事業の状況報告と森林などへの関心を高めていただくため、下記のとおり説明会を開催します。

日時 11月16日(水) 午後2時～3時30分

場所 泉南府民センター 1階多目的ホール (岸和田市野田町3丁目13-2)

定員 50人 (先着順)

申込・問合せ先 電話、FAX、eメールで泉州農と緑の総合事務所 地域政策室 (☎439-3601 Fax438-2069 eメール: senshunotomidori-g03@sbox.pref.osaka.lg.jp)

※府ホームページ (https://www.pref.osaka.lg.jp/midorikikaku/shinrinkankyozei/kannyozeifumin2019.html) から申込できます。



11月は

「Sマーク (標準営業約款制度)」

普及登録促進月間

理容店、美容店、クリーニング店、めん類飲食店、一般飲食店で、厚生労働大臣の認可を受けたSマーク登録店は、次のことを正しく表示している信頼できるお店です。

- 事故が発生した場合の賠償保険
- 施設の設備の内容
- 仕事やサービスの内容

問合せ先 (公財)大阪府生活衛生営業指導センター (☎06-6943-5603)

※詳しくは問い合わせてください。



▲Sマーク

泉佐野市社会福祉協議会

善意銀行 (9月受付分)

- 10万円…人生道場
- 140,218円…泉佐野サマースクール実行委員会
- 無洗米2kg×4袋…笠松町内会

11月11日は介護の日

ご活用ください!

泉佐野市メッセージノート

～わたしの生き方ノート～

問合せ先 地域共生推進課

泉佐野市では、「自分らしく生きることが実現できる泉佐野」を目指して、医療介護連携推進事業を推進しています。医療や介護が必要な状態になっても自分らしく生きることを実現するため、元気なうちから自らが希望する医療・介護について考え、身近な人と話し合っていたいただくことが大切です。

この「泉佐野市メッセージノート」は、自分らしく生きるためにご本人が何を大切にしたいか、どのような医療・介護を受けたいかを考える際のツールとして作成しましたので、ぜひ、ご活用ください。

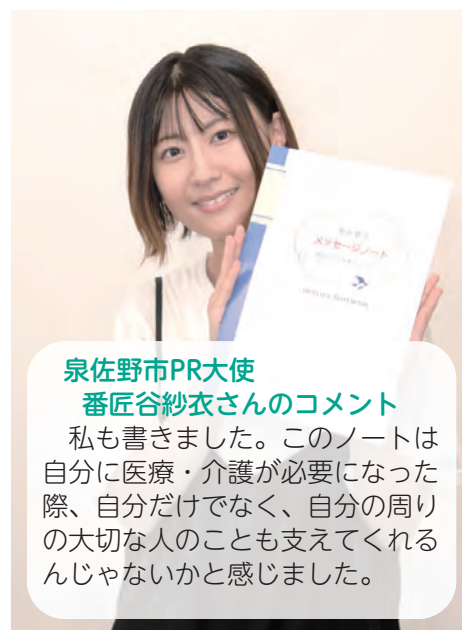

泉佐野市PR大使
番匠谷紗衣さんのコメント

私も書きました。このノートは自分に医療・介護が必要になった際、自分だけでなく、自分の周りの大切な人のことも支えてくれるんじゃないかと感じました。

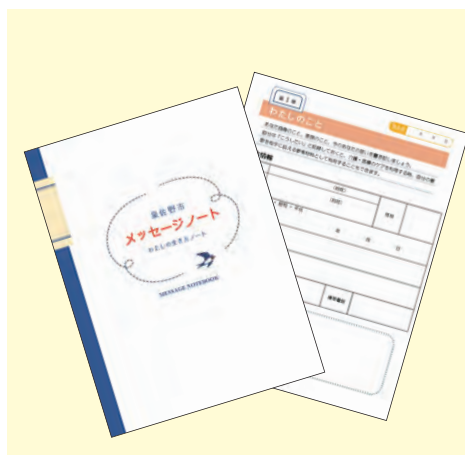

泉佐野市メッセージノートの、地域包括支援センターの窓口などにて無料配布しているほか、泉佐野市などのホームページからもダウンロードできます。

【活用例】

- 家族や友人、医療・介護関係者と共に考えてみましょう。
- 考えが変わるのは当然でノートに記入したことは何度でも書き直しても構いません。
- ノートの書き方にルールはありません。自由に活用してください。
- このノートに法的効力はありません。

書き終えたら…

- このノートを作成したこと、保管場所を信頼できる人と共有しておきましょう。

くらしの情報掲示板

コスバ抜群の

福利厚生サービスをご存じですか？

勤労者福祉共済サービスセンターは、市内の中小企業で働くみなさんの福利厚生の充実を図るため、少額の会費で充実したサービスを提供しています。来年2月10日までに加入いただくと入会金が無料。この機会に、ぜひ加入してください！

事業内容

- 給付…結婚祝、出産祝、還暦祝金など
- 健康…人間ドック補助、インフルエンザ予防接種補助など
- チケット販売・割引利用など…映画券・入浴券の割引販売、グルメギフトカードの割引販売、観劇券・美術館入場券割引販売、宿泊施設の割引など
- 文化…ガーデニング教室、ビジネスマナー教室、資格取得補助など

加入できる人 市内の会社・商店などに勤務する従業員と事業主。市内の居住者で、泉佐野市外の会社・商店などに勤務する従業員

※パート・アルバイトを含む

入会金 500円

会費 800円/月

※原則として、事業主は従業員の会費1/2以上を負担

申込・問合せ

泉佐野市勤労者福祉共済サービスセンター
(まちの活性課内 ☎474-6866)

※詳しくはホームページ (<http://izumisano.kinpuku.zenpuku.or.jp/>) をご覧ください。

社協チャリティーバザー

～物品の提供にご協力を～

12月11日(日) 午前10時よりエブノ泉の森ホールで開催するチャリティーバザーで販売する物品(日用品、食料品、衣料品など新品に限る)の提供にご協力ください。収益金は市民の福祉活動に活用します。

受付期間 11月30日(木)まで

場所・物品受付・問合せ

泉佐野市社会福祉協議会 (☎464-2259)

小判型商品券 (プレミアム付き)

「泉州長者小判」を販売

泉佐野商業会連合会では、加盟店で1枚500円として利用できる小判型商品券を1セット(12枚入り、6千円相当)につき5千円で販売します。

※1人(小学生以上)4セットまで。販売当日から来年2月28日(火)まで利用でき、つり銭はできません。また、現金との交換はできません。

販売日時 11月23日(祝) 午前11時～(売り切れ次第終了)

場所 泉佐野商業会連合会事務所(りそな銀行横)、駅上海店街アーケード内、駅下商店街アーケード内の計3箇所で販売

※11月24日(休)～26日(出)に大売出しとガラガラ抽選を開催します。

問合せ先 月・木・金曜日の午前10時～午後4時に泉佐野商業会連合会事務所(☎461-0283)へ



泉佐野市農業祭

市内農家が丹精込めて作った農産物の展示や即売などを行います。また、併せて全国の特産品相互取扱協定締結自治体が出展します。さらに今年は各ブースで購入した金額に応じてさのぼ(最大100%ポイント還元)を500円単位で1人上限5,000円分プレゼント。ぜひお越しください。

日時 12月3日(土) 午前10時～午後3時

場所 レイクアルスタープラザ・カワサキ広場(泉の森広場)

問合せ先 農林水産課

【訂正】

広報10月号43ページ「新川塾開講 泉州・泉佐野ってどんな町？」(主催：NPO法人 泉州佐野にぎわい本舗)の記事に「共催 泉佐野観光ボランティア協会」と記載がありますが、共催ではありません。

問合せ先 文化財保護課 (☎447-6766)



りんくう野外文化音楽堂でミニコンサートが開催
 9月11日(日)、「とっておきの音楽祭 in りんくう大阪2022ミニコンサート」が開催され、高校・大学の6クラブの生徒・学生さんによる吹奏楽や和太鼓、ダンスなどが披露されました。またメディカルりんくうポートでは「とっておきのアート展」も同時開催されました。



★募集しています！

広報いずみさのでは下記コーナーへの応募を募集中！詳しくは市のホームページへ！

- 表紙モデル
- 新婚カップルの写真
- 同窓会の情報
- 地元企業



国際神楽サミット2022 in 泉佐野が開催
 9月22日(日)、エブノ泉の森大ホールにおいて「国際神楽サミット2022 in 泉佐野」が開催され、「神楽シンポジウム」のほか、本市に伝わる伝説や物語などを題材にした「ちぬうみ創生神楽」や、東大阪市の枚岡神社で奉納されている創生神楽舞台「セイビア」の公演もありました。



特産品相互取扱協定締結自治体開催イベント出発式
 9月22日(日)、令和4年度「特産品相互取扱協定締結自治体開催イベント」への出発式が市役所玄関前で3年ぶりに行われました。12月の第2週まで、全国22の自治体が開催するイベントに参加し、泉州タオルをはじめとする本市の特産品を、職員がPR販売する予定です。



市役所に水素・酸素発生器を寄贈
 10月11日(火)、市役所において株式会社Cuddle様より、既設水道管に接続するだけで水を電気分解し水素と酸素の微細な泡を発生させる機器を寄贈いただき、市長より感謝状を贈呈しました。寄贈いただいた機器は、市役所および上下水道局庁舎に設置させていただきました。



泉佐野市行政事務サービスセンターが設立
 10月1日(日)、「地方独立行政法人 泉佐野市行政事務サービスセンター」が設立し、千代松市長から理事長の任命式を行いました。この法人は、全国で初めてとなる窓口関連業務を処理する法人で、10月からは子育て支援課の業務を担っています。



フードバンク泉佐野の開所式を行いました
 新型コロナウイルス感染症の蔓延で社会生活・経済的な影響を受けている、多くの子育て世代をはじめとする人々に対して生活支援を行うことと、食品ロスの削減を目的として設立された「フードバンク泉佐野」の開所式が、10月12日(火)に行われました。



泉州南消防組合公式マスコットキャラの着ぐるみ寄贈式
 一般公募で誕生した泉州南消防組合公式マスコットキャラクター「せん助」の着ぐるみを寄贈していただいた東京製綱株式会社 いころも〜泉佐野様に対し、10月11日(火)に消防本部で開催した寄贈式において、泉州南消防組合管理者の山本優真 泉南市長より感謝状を贈呈しました。

泉佐野市の「井川用水」が 令和4年世界かんがい施設遺産に登録されました

10月6日(木)にオーストラリア・アデレードで開催された国際かんがい排水委員会 (ICID) 第73回国際執行理事会において、当市の「井川用水」が、世界かんがい施設遺産に認定登録されました。

井川用水は約800年前から存在するかんがい用水路であり、日本国内において、現在も利用されている農業用水路で、国の史跡に指定されているのは井川用水だけであり、中世からの開墾の歴史を知ることができる貴重な遺産となっています。



▲井川用水認定式の様子



▲記念盾

ザ・まつり in Izumisanoが開催

9月25日(日)、泉佐野センタービル周辺において、「ザ・まつり in Izumisano」が3年ぶりに開催され、今年はだんじり8町(中之庄、鶴原東、上瓦屋、新家、鶴原、貝田、下瓦屋、下瓦屋南)とやぐら(南中岡本)、松原町子供だんじり、よさこい鳴子踊りが参加しました。勇壮なやりまわしやよさこいの演舞が披露され、たくさんのお客で賑わっていました。



スポーツフェスタにJFA's DREAMが来訪

スポーツの日の10月10日(祝)、J:COM末広体育館・健康増進センターにおいて「スポーツフェスタ泉佐野」が3年ぶりに開催されました。

いろいろなスポーツの体験ができるイベントということで、家族連れなど多くの方が参加してスポーツを楽しんでいました。



今回は、FIFAワールドカップカタール2022の開幕前のPRとしてサッカー日本代表オフィシャルチームバス「JFA's DREAM」の訪問もあり、パネルの展示や日本代表選手への応援メッセージコーナーなど、市民のみなさんにワールドカップを身近に感じていただく機会が設けられました。

また、サッカー元日本代表の加地 亮選手より日本代表ユニフォームを寄贈いただくセレモニーも行われました。

いずみさの第九コンサート2022

年末恒例の第九コンサートを泉佐野市で初開催します。ぜひ、ご来場ください。

日時 12月11日(日) 午後2時～ (開場：午後1時)

場所 エブノ泉の森 大ホール

演奏 泉佐野市民オーケストラ

合唱 一般公募による合唱メンバー、泉佐野市少年少女合唱団、泉の森 Harmony

指揮 橋本徹雄さん

ソリスト 田中由也さん (バリトン)、西垣俊朗さん (テノール)、堀口莉絵さん (アルト)、西村文花さん (ソプラノ)

合唱指導 河田早紀さん

ピアノ伴奏 道下佳世さん、岡林純香さん

主催 泉佐野市教育委員会

共催 泉佐野市文化振興財団

問合先 生涯学習課

(☎469-7132 Fax469-7133)



※申込不要、入場無料。全席自由席で先着順。午後0時30分から整理券を発行し、入場は整理券の番号順になります。また、状況により配布時間前に整理券を発行する場合があります。整理券をお持ちでないと入場できません。



▲橋本徹雄



▲西村文花



▲堀口莉絵



▲西垣俊朗



▲田中由也

モンゴル国立馬頭琴交響楽団コンサート ～日本モンゴル外交関係樹立50周年記念事業～

泉佐野市は、モンゴル国トゥブ県と友好関係にあります。

日本とモンゴルの外交関係樹立50周年を記念して、モンゴル国を代表するモンゴル国立馬頭琴交響楽団のコンサートを開催します。

日時 12月4日(日) 午後3時30分～5時30分 (開場：午後3時)

場所 エブノ泉の森 大ホール

出演 モンゴル国立馬頭琴交響楽団

主催 泉佐野市

後援 モンゴル国大使館、モンゴル国文化省ほか

整理券配布 11月8日(火)以降にエブノ泉の森ホール 地下事務所および市役所1階受付にて配布

※1枚につき2人まで入場可。未就学児は入場不可

問合先 自治振興課

※入場無料 (入場整理券が必要)



公式LINE



YouTube公式チャンネル



ホームページ



広報いずみさの

令和4(2022)年11月号

No. 815

11月1日発行

編集・発行

泉佐野市役所
市民協働部 自治振興課

☎598-8550 大阪府泉佐野市市場東1丁目1番1号
(☎072-463-1212 Fax072-464-9314)
ホームページ <https://www.city.izumisano.lg.jp/>