

事業主のみなさん

労働保険の成立手続きはお済みですか？

11月は労働保険未手続事業一掃強化期間です。労働者を一人でも雇用していれば、労働保険に加入する必要があります。

問合せ先

● 労災保険について…岸和田労働基準監督署労災課 (☎498-1014)

● 雇用保険について…ハローワーク泉佐野 (☎463-0565)

※大阪労働局ホームページ (<https://jsite.mhlw.go.jp/osaka-roudoukyoku/>) では、労働保険に関する詳しい説明や労働基準監督署、ハローワークの情報を掲載しています。

労働者数301人以上の事業主のみなさん

年1回の「男女の賃金の差異」の公表が義務付けられます！

女性活躍推進法に係る省令が令和4年7月8日改正・施行され、労働者数301人以上の事業主は、「男女の賃金の差異」の公表が必須となりました。

問合せ先 大阪労働局 雇用環境・均等部指導課 (☎06-6941-8940)

介護予防・日常生活圏域ニーズ調査および在宅介護実態調査にご協力を

泉佐野市では、第9期介護保険事業計画及び高齢者福祉計画(令和6～8年度)の策定にむけ介護予防・日常生活圏域ニーズ調査および在宅介護実態調査を行います。

【介護予防・日常生活圏域ニーズ調査】

介護予防・日常生活圏域ニーズ調査を実施することにより、要介護状態になる前の高齢者のリスクや社会参加状況を把握するとともに、地域の課題を見出し、計画策定の基礎資料とします。

対象 市内在住の65歳以上で、要介護認定を受けていない人または要支援1・2の人の中から無作為抽出した2,600人

【在宅介護実態調査】

在宅介護実態調査では、在宅で生活している要支援・要介護認定を受けている人に、在宅での介護の状況や介護を担っている家族の働き方、離職の有無などについて伺い、介護保険施策の基礎資料とするものです。

対象 在宅で生活をしている要介護認定を受けている人のうち、更新申請または区分変更申請をした人から無作為抽出した1,000人

いずれも

調査方法 郵送で調査票を送付します。回答は同封の返信用封筒で送付

発送時期 11月中旬

回答期限 12月9日(金)

問合せ先 介護保険課

生活のしづらさなどに関する調査（全国在宅障害児・者等実態調査）を実施します

新たな障害者施策を実施していくための基礎資料を得るため、障害のある人を対象に厚生労働省が市町村を通じて実施します。

調査日 12月1日～12月中旬

調査方法 調査員が訪問し、調査趣旨の説明や、対象者の有無の確認、調査票の配布を行います。調査票は郵送で回収します。

対象 抽出調査区域（市内5地域）に在住の人のうち次の人

● 身体障害者手帳・療育手帳・精神障害者保健福祉手帳を持っている人

● 上記の手帳は持っていないが、発達障害・難病・慢性疾患などの長引く病気やケガなどにより日常生活のしづらさが生じている人

問合せ先 地域共生推進課

※対象地域には、調査についてのお知らせを事前に配布します。調査員の訪問を希望しない場合は、ご連絡ください。

下水道施設調査にご協力を

公共下水道施設の円滑な維持管理に必要な下水道台帳を作成するために、道路内に埋設している公共下水道管・マンホールなどの調査を実施します。みなさんのご協力をお願いします。

調査期間 11月～来年2月

調査委託会社 国際航業(株)

問合せ先 上下水道局 下水道整備課 (☎450-3402)

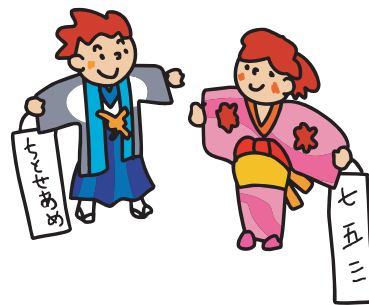

宝塚歌劇団OGによるイベントショーに市民のみなさんを招待します！

りんくうタウンにあるオチアリーナで、宝塚歌劇団OGによる定期公演が行われます。この定期公演に、抽選で市民のみなさんを無料で招待します。

問合せ先 おもてなし課 (☎447-8126)

※申込方法や、応募条件などは、ホームページ (<https://www.city.izumisano.lg.jp/kakuka/seicyou/omotenasi/menu/9953.html>) をご覧ください。



QRコード▶

ザ・ワークフェア2022 ～合同企業就職面接会～

新卒・第2新卒・既卒・中途採用および一般求職者を対象にした「合同就職面接会」を開催します。

また、「若年者就労相談」「農業コーナー」「労働相談情報コーナー」も実施します。

日時 11月25日(金) 午後1時～4時30分

場所 関西エアポート ワシントンホテル

内容

- 企業面接エリア
- 証明写真撮影コーナー
- 若年者就労相談、農業相談
- ハローワークコーナー
- 労働相談・情報コーナー

参加企業 市内をはじめ、田尻町、熊取町、泉南市、阪南市、岬町などの事業所（約35社）

主催 泉佐野商工会議所、熊取町商工会、泉南市商工会、阪南市商工会、岬町商工会

共催 大阪府、泉佐野市、ハローワーク泉佐野

問合せ先 泉佐野商工会議所（☎462-3128）

※申込不要、参加無料



障害者就職面接会

ハローワーク泉佐野・岸和田・泉大津3所合同での「障害者就職面接会」を開催します。障害者の雇用に積極的な企業15社（予定）が参加します。

障害のある就職活動中の人、転職を考えている人、気軽に参加してください。完全予約制となりますので、参加するには事前にハローワークで申込が必要です。

日時 12月9日(金) 午後2時～4時

場所 テクスピア大阪1階 大ホール

(泉大津市旭町22-45、南海「泉大津」駅徒歩3分)

申込・問合せ先 ハローワーク泉佐野 専門援助部門
(☎463-0565 部門コード42#)



合同就職面接会 出展企業

市が開催する、就職を希望する人を対象にした「合同就職面接会」に、求人企業として出展してもらえる企業を募集します。

【合同就職面接会】

日時 来年1月21日(土) 午後1時～4時

場所 エブノ泉の森ホール

出展申込・問合せ先 11月18日(金)までに、まちの活性課
(☎469-3131) へ

※出展無料。連絡をいただければ、出展について説明します。

「介護就職デイ」「ミニ面接会」を開催します

【介護就職デイ】

ハローワーク泉佐野では、「介護就職デイ」として「介護のお仕事面接会」を開催します。求人企業と直接話ができる貴重な機会ですので、経験者・未経験者を問わず、ぜひ参加してください。

また、これから介護の仕事を考えている人向けに「介護のことがいろいろわかるセミナー」と題し、仕事内容やキャリアアップなどについてのセミナーを開催します。(セミナーのみへの参加も可能です)

●介護のお仕事のことがいろいろ分かるセミナー

日時 11月8日(火) 午後1時30分～3時

場所 泉佐野商工会議所 さくらホール

●介護のお仕事面接会

日時 11月9日(水) 午前9時30分～11時30分

場所 ハローワーク泉佐野 2階会議室

いずれも

問合せ先 ハローワーク泉佐野 職業相談部門(☎463-0565 部門コード41# ホームページ:
https://jsite.mhlw.go.jp/osaka-hellowork/list/sano/kyushokusha/mensetsukai_soudankai.html)

※詳しくはホームページをご覧ください。右記のQRコードからもアクセスできます。

【ミニ面接会】

保育所・こども園のミニ面接会を開催します。ぜひ、参加してください。

日時 11月16日(水) 午後1時30分～3時30分

場所 ハローワーク泉佐野



▲ QR コード

令和4年度

大阪府森林等環境税整備事業府民説明会

府では、森林環境税を活用し、豪雨や猛暑から府民を守るための対策を実施しています。

府民のみなさんに事業の状況報告と森林などへの関心を高めていただくため、下記のとおり説明会を開催します。

日時 11月16日(水) 午後2時～3時30分

場所 泉南府民センター 1階多目的ホール (岸和田市野田町3丁目13-2)

定員 50人 (先着順)

申込・問合せ先 電話、FAX、eメールで泉州農と緑の総合事務所 地域政策室 (☎439-3601 Fax438-2069 eメール: senshunotomidori-g03@sbox.pref.osaka.lg.jp)

※府ホームページ (https://www.pref.osaka.lg.jp/midorikikaku/shinrinkankyozei/kannyozeifumin2019.html) から申込できます。



11月は

「Sマーク (標準営業約款制度)」

普及登録促進月間

理容店、美容店、クリーニング店、めん類飲食店、一般飲食店で、厚生労働大臣の認可を受けたSマーク登録店は、次のことを正しく表示している信頼できるお店です。

- 事故が発生した場合の賠償保険
- 施設の設備の内容
- 仕事やサービスの内容

問合せ先 (公財)大阪府生活衛生営業指導センター(☎06-6943-5603)

※詳しくは問い合わせてください。



泉佐野市社会福祉協議会

善意銀行 (9月受付分)

- 10万円…人生道場
- 140,218円…泉佐野サマースクール実行委員会
- 無洗米2kg×4袋…笠松町内会

11月11日は介護の日

ご活用ください!

泉佐野市メッセージノート

～わたしの生き方ノート～

問合せ先 地域共生推進課

泉佐野市では、「自分らしく生きることが実現できる泉佐野」を目指して、医療介護連携推進事業を推進しています。医療や介護が必要な状態になっても自分らしく生きることを実現するため、元気なうちから自らが希望する医療・介護について考え、身近な人と話し合ってください。

この「泉佐野市メッセージノート」は、自分らしく生きるためにご本人が何を大切にしたいか、どのような医療・介護を受けたいかを考える際のツールとして作成しましたので、ぜひ、ご活用ください。

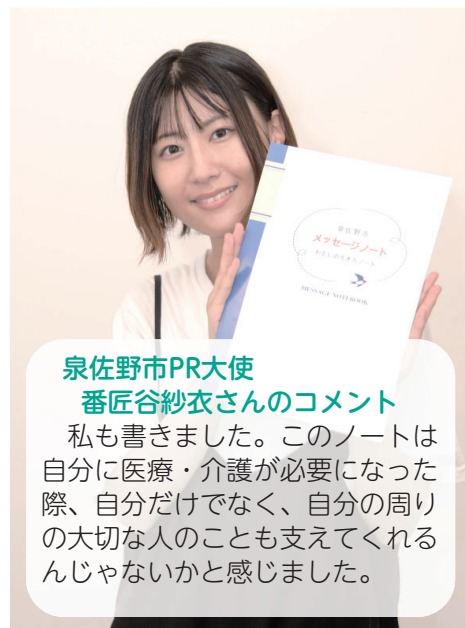

泉佐野市PR大使
番匠谷紗衣さんのコメント

私も書きました。このノートは自分に医療・介護が必要になった際、自分だけでなく、自分の周りの大切な人のことも支えてくれるんじゃないかと感じました。

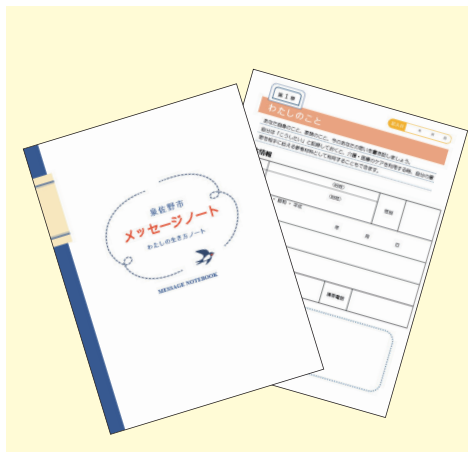

泉佐野市メッセージノートは、地域包括支援センターの窓口などにて無料配布しているほか、泉佐野市などのホームページからもダウンロードできます。

【活用例】

- 家族や友人、医療・介護関係者と共に考えてみましょう。
- 考えが変わるのは当然でノートに記入したことは何度でも書き直しても構いません。
- ノートの書き方にルールはありません。自由に活用してください。
- このノートに法的効力はありません。

書き終えたら…

- このノートを作成したこと、保管場所を信頼できる人と共有しておきましょう。

くらしの情報掲示板

コスバ抜群の

福利厚生サービスをご存じですか？

勤労者福祉共済サービスセンターは、市内の中小企業で働くみなさんの福利厚生の充実を図るため、少額の会費で充実したサービスを提供しています。来年2月10日までに加入いただくと入会金が無料。この機会に、ぜひ加入してください！

事業内容

- 給付…結婚祝、出産祝、還暦祝金など
- 健康…人間ドック補助、インフルエンザ予防接種補助など
- チケット販売・割引利用など…映画券・入浴券の割引販売、グルメギフトカードの割引販売、観劇券・美術館入場券割引販売、宿泊施設の割引など
- 文化…ガーデニング教室、ビジネスマナー教室、資格取得補助など

加入できる人 市内の会社・商店などに勤務する従業員と事業主。市内の居住者で、泉佐野市外の会社・商店などに勤務する従業員

※パート・アルバイトを含む

入会金 500円

会費 800円/月

※原則として、事業主は従業員の会費1/2以上を負担

申込・問合せ

泉佐野市勤労者福祉共済サービスセンター
(まちの活性課内 ☎474-6866)

※詳しくはホームページ (<http://izumisano.kinpuku.zenpuku.or.jp/>) をご覧ください。

社協チャリティーバザー

～物品の提供にご協力を～

12月11日(日) 午前10時よりエブノ泉の森ホールで開催するチャリティーバザーで販売する物品(日用品、食料品、衣料品など新品に限る)の提供にご協力ください。収益金は市民の福祉活動に活用します。

受付期間 11月30日(木)まで

場所・物品受付・問合せ

泉佐野市社会福祉協議会 (☎464-2259)

小判型商品券 (プレミアム付き)

「泉州長者小判」を販売

泉佐野商業会連合会では、加盟店で1枚500円として利用できる小判型商品券を1セット(12枚入り、6千円相当)につき5千円で販売します。

※1人(小学生以上)4セットまで。販売当日から来年2月28日(火)まで利用でき、つり銭はできません。また、現金との交換はできません。

販売日時 11月23日(祝) 午前11時～(売り切れ次第終了)

場所 泉佐野商業会連合会事務所(りそな銀行横)、駅上海店街アーケード内、駅下商店街アーケード内の計3箇所で販売

※11月24日(木)～26日(土)に大売出しとガラガラ抽選を開催します。

問合せ先 月・木・金曜日の午前10時～午後4時に泉佐野商業会連合会事務所(☎461-0283)へ



泉佐野市農業祭

市内農家が丹精込めて作った農産物の展示や即売などを行います。また、併せて全国の特産品相互取扱協定締結自治体が出展します。さらに今年は各ブースで購入した金額に応じてさのぼ(最大100%ポイント還元)を500円単位で1人上限5,000円分プレゼント。ぜひお越しください。

日時 12月3日(土) 午前10時～午後3時

場所 レイクアルスタープラザ・カワサキ広場(泉の森広場)

問合せ先 農林水産課

【訂正】

広報10月号43ページ「新川塾開講 泉州・泉佐野ってどんな町？」(主催：NPO法人 泉州佐野にぎわい本舗)の記事に「共催 泉佐野観光ボランティア協会」と記載がありますが、共催ではありません。

問合せ先 文化財保護課 (☎447-6766)