

IZUMISANO

広報いずみさの

令和5（2023）年4月1日発行

4

No. 820



衣通姫ガイドダンスセンター
オープン!

上之郷に衣通姫ガイダンスセンターがオープン！

問合せ 文化財保護課 (☎447・6766)



衣通姫ガイダンスセンター

上之郷
コミュニティ
センター

上之郷
小学校

住所 上之郷2750番地
オープン 令和5年4月



衣通姫ガイダンスセンター

茅渟宮跡の衣通姫に関する情報を発信するとともに公園の休憩施設を兼ねています。建物は古墳時代の屋根をイメージし、正面壁は大きなガラスを前面に使用することで、外部から内部の展示空間がオープンにうかがえる木造建築となっています。

また、建物内部には、観光庁の令和2年「誘客多角化等のための魅力的な滞在コンテンツ造成」事業で実施した「西のアニメ新聖地へ 衣通姫アニメツーリズムと和歌大会」において、5人のイラストレーターによるライブペイントとアニメの見識者や市・地域関係者での討論会の模様を記録した動画と、5人の衣通姫イラストなどを中心にした展示を行います。

衣通姫（そとおりひめ）とは？

「日本書紀」に登場する絶世の美女で、第19代允恭（いんぎょう）天皇の皇后の妹。衣を通して美しさがあふれ輝くほどの美貌の持ち主。のちに和歌の神様となる（和歌三神）。





第30回 KIX泉州国際マラソンが開催されました 今年も本市招待のランナーが入賞!!

2月12日(日)、「第30回 KIX泉州国際マラソン」が堺市の浜寺公園をスタート会場、りんくう公園をフィニッシュ会場に盛大に開催されました。
 今回、泉佐野市からは、モンゴル国より男子3人・女子1人、ウガンダ共和国より男子・女子各2人、中国より男子1人、ブラジル連邦共和国より男子1人、ベトナム社会主義共和国より女子1人、合計11人の海外招待ランナーが出席し、5人のランナーが入賞しました。



▲2月10日(金)には、海外招待ランナーの歓迎会が行われました。

▲(左から) 男子一般の部優勝のナランドラム・ムンフバヤル選手(モンゴル)、同3位のトグトフバヤル・エルベグ選手(モンゴル)、女子一般の部優勝のガルバドラフ・ヒシグサイハン選手(モンゴル)、同2位のプリシラ・チェランガト選手(ウガンダ)、男子一般の部2位のネイサン・アイエコ選手(ウガンダ)



ゴール会場のりんくう公園は、泉州物産展横丁や親子ランニング、よさこいのステージなどで、とても賑わっていました。



▲今年も、職員による泉佐野市役所チームが参加しました。

統一地方選挙が執行されます

4月9日(日)は府知事選挙・府議会議員選挙の投票日
4月23日(日)は市長選挙の投票日
～投票は18歳から～

4年に一度の統一地方選挙が行われます。私たちの思いを実現してくれる代表者を選ぶ大切な選挙です。必ず投票しましょう。

問合せ 選挙管理委員会事務局



【府知事選挙及び府議会議員選挙】

投票…4月9日(日) 午前7時～午後8時 市内35ヵ所の投票所(表1参照)

開票…4月9日(日) 午後9時～ J:COM末広体育館(市民総合体育館)大体育室

投票ができる人…平成17年4月10日までに生まれた人で、令和4年12月30日までに転入届をし、それ以降引き続き本市の住民基本台帳に記録され、選挙人名簿に登録されている人。ただし、府内へ転出した場合、市区町村が発行する「引き続き大阪府内に住所を有する旨の証明書」を提示すること、または引き続き住所を有することの確認を受けることが必要です。

投票所入場整理券…世帯主宛てに、世帯全員分を同封し郵送します。届きましたら開封して必ず中身をご確認ください。届かなかつたり、紛失した場合でも選挙人名簿に登録されていれば投票できますので、投票所受付へ申し出てください。ただし、入場整理券が届いても、投票日当日に選挙権のない人は、投票できません。

【市長選挙】

投票…4月23日(日) 午前7時～午後8時 市内35ヵ所の投票所(表1参照)

開票…4月23日(日) 午後9時～ J:COM末広体育館(市民総合体育館)大体育室

投票ができる人…平成17年4月24日までに生まれた人で、令和5年1月15日までに転入届をし、それ以降引き続き本市の住民基本台帳に記録され、選挙人名簿に登録されている人。

【府知事選挙及び府議会議員選挙・市長選挙の期日前投票および不在者投票】

場所・投票期間

●市役所3階301会議室

- ・府知事選挙のみ…3月24日(金)～31日(金)
- ・府知事選挙と府議会議員選挙…4月1日(土)～8日(土)

・市長選挙…4月17日(月)～22日(土)

●泉佐野駅期日前投票所(南海「泉佐野」駅山側 観光情報センター隣)

- ・府知事選挙と府議会議員選挙…4月3日(月)～8日(土)
- ・市長選挙…4月17日(月)～22日(土)

※泉佐野駅期日前投票所に駐車場・駐輪場はありません。

投票時間…午前8時30分～午後8時(施設・病院などで不在者投票を行う場合は午後5時まで)

(表1) 投票区の投票所および区域

| 投票区 | 投票所 | 区域 |
|-----|----------------------|-----------------------------|
| 1 | 新家町会館 | 新家町、南長坂町、見出住宅 |
| 2 | 市立北部市民交流センター本館・北部公民館 | 鶴原東町、下瓦屋南町 |
| 3 | 鶴原町会館 | 鶴原町、鶴原中央住宅 |
| 4 | 下瓦屋長生会館 | 下瓦屋町、住吉町 |
| 5 | 中庄町内会館 | 中庄町 |
| 6 | 湊町会館 | 湊町 |
| 7 | 旭町会館 | 旭町 |
| 8 | 新町長生会館 | 新町、新浜町 |
| 9 | 春日町会館 | 春日町、大宮町 |
| 10 | 市場町会館 | 市場町(市場東・市場西・市場南)、中町 |
| 11 | 市立第二小学校体育館 | 高松東町、高松西町、高松南町、高松北町 |
| 12 | 市立第一小学校体育館 | 元町、野出町、西本町 |
| 13 | 大西町会館 | 若宮町、大西町 |
| 14 | 親子教室(旧つばさ幼稚園) | 松原町、羽倉崎町、りんくう往来(北・南)、泉州空港北 |
| 15 | 市立日根野中学校武道場(体育館) | 日根野(東上・久ノ木・中筋・西出・野口・西上・新道出) |
| 16 | 野々地蔵老人クラブ常設集会所 | 日根野(野々地蔵)、俵屋 |
| 17 | 長滝町会館 | 長滝(東の番・西の番・中の番)、長滝第一住宅 |
| 18 | 長滝住宅集会所 | 長滝住宅 |
| 19 | 上町長生会館 | 上町 |
| 20 | 市立上之郷コミュニティセンター | 上之郷(母山・機場・女形・上村・中村・下村・郷田) |
| 21 | 安松町内会館 | 安松町 |
| 22 | 岡本町会館(旧南中岡本町会館)(*1) | 岡本町 |
| 23 | 樫井東町会館 | 樫井東町 |
| 24 | 市立南部市民交流センター本館 | 樫井西町 |
| 25 | 土丸町会館 | 土丸 |
| 26 | 市立大木小学校 会議室(1) | 大木 |
| 27 | 羽倉崎住宅中央集会所 | 東羽倉崎町、新安松町、羽倉崎上町 |
| 28 | 府営泉佐野佐野台住宅集会所 | 佐野台町、東佐野台町、西佐野台町、南泉ヶ丘町 |
| 29 | 貝田町会館 | 貝田町、鶴原北住宅 |
| 30 | 上瓦屋長生会館 | 上瓦屋町 |
| 31 | 本町長生会館 | 本町、栄町 |
| 32 | 葵町会館 | 葵町、幸町 |
| 33 | 泉ヶ丘町会館 | 泉ヶ丘町、新泉ヶ丘町 |
| 34 | 笠松町会館 | 笠松町 |
| 35 | 市立新池中学校武道場 | 泉陽ヶ丘、松風台 |

投票所の地図は、「投票所入場整理券」に記載しています。わからないときは、問い合わせてください。

(*1) 第22投票区…「南中岡本町会館」から「岡本町会館(旧南中岡本町会館)」に名称のみ変更になっています。ご注意ください。



マイナンバーカードの受取など

問合せ先 市民課

マイナンバーカードを申請済の人で交付通知書が届いた人は、早めに受け取りをお願いします。なお、マイナポイントの申込期限が迫っています（令和5年5月末まで）。マイナンバーカードを受け取ってからマイナポイントの申込を期限までに済ませてください。

持参する書類 ①市役所からの交付通知一式 ②通知カード ③住民基本台帳カード（持っている人のみ）
④本人確認書類（*1）

（*1）… 運転免許証、パスポート、在留カードなど顔写真付き公的証明書のうち1点。持っていない人は、健康保険証、介護保険証、医療受給者証などの官公署発行の証明書1点と氏名・生年月日が記載された診察券などの証明書1点の計2点を持参してください。

注意事項 15歳未満または成年被後見人の人は、その法定代理人も同行してください。その場合①～④の他に、法定代理人の本人確認書類（④に同じ）と戸籍謄本（法定代理人が親権者の場合）（*2）・登記事項証明書（法定代理人が成年後見人の場合で発行から3ヵ月以内のもの）が必要です。

（*2）…法定代理人が親権者で、本人と同一世帯かつ親子の関係を確認できる場合または泉佐野市が本籍地の場合は不要

代理人による受取 本人の来庁が困難であることを証する書類（診断書、入院／入所の事実を証する書類、要介護4以上を証する書類などのいずれか）が必要です。なお、新型コロナウイルス感染症の感染拡大を踏まえ、当面の緊急措置として「新型コロナウイルス感染症の拡大防止を受けて外出自粛を行っている申請者」は、代理人による手続きを可能とします。その場合は、「マイナンバーカード交付通知書」の委任状欄に必要事項を記入し、欄余白に「新型コロナウイルス感染症の感染防止のために外出を自粛している」旨を記入してください。

マイナンバーカード受取は予約制です

● **予約システム**…<https://mynum.e-tumo.jp/mynumpo-izumisano-u/>または、右記の二次元コードからアクセスできます。

● **電話での予約**…泉佐野市マイナンバーカードコールセンター（☎050-5527-9651）（平日午前9時～午後6時、土・日曜日、祝日、年末年始除く）

予約システム▶



マイナンバーカードで転出届がオンラインで提出できます

マイナンバーカードをお持ちの人はマイナポータル（アプリ）を用いて、転出届をオンラインで提出することができます。

マイナポータルでの転出届で準備するもの

- 電子証明書が有効なマイナンバーカード
- 利用者用電子証明書暗証番号（数字4ケタ）、署名用電子証明書暗証番号（英数字混合6ケタ以上）
- マイナポータル（アプリ）にアクセスできる端末（NFC対応スマートフォン等）
- 連絡先電話番号、新しい住所など

手続きの流れ

マイナポータルへアクセス ➡ 転出届情報などの入力 ➡ 電子署名&送信 ➡ 転出手続完了

これまでの住所の市区町村窓口に行く必要はありません。転入届は対面になりますので、必ず引越先先の市区町村窓口で「転入届」の提出をしてください。



5月1日（月）・2日（火）のマイナンバーカード業務の一部停止

マイナンバーカードの全国一斉システム更改作業に伴い、以下の通り、マイナンバーカードの一部業務が実施できません。ご不便をおかけしますが、ご理解のうえ、別日での来庁をお願いします。

| マイナンバーカードに係る手続き | 制約を受けるマイナンバーカード業務注意事項など | 対応 |
|-----------------------|---|-----------------------------------|
| 受取（交付） | 受取…○ ※名前・住所に外字がある場合等において、署名用電子証明書の発行…× | 左記「×」の部分は、後日再来庁いただき、手続きする必要があります。 |
| 市外からの転入（引越し） | 住所変更（継続利用）のみ…○ 署名用電子証明書の発行…× | |
| 市内での転居（引越し） | 住所変更（券面事項変更）…× 署名用電子証明書の発行…× | |
| 暗証番号初期化・ロック解除 | × | |
| 有効期間変更（外国人） | 有効期間延長のみ…○ 利用者用電子証明書と署名用電子証明書の発行…× | |
| 利用者用電子証明書と署名用電子証明書の更新 | × | |
| 一時停止解除 | 一時停止解除…○ 署名用電子証明書の発行…× | |

「マイナでさのぼプレゼントキャンペーン」については裏表紙をご覧ください

広報いずみさの

令和5年4月号 もくじ

| | |
|------------------|-------|
| 衣通姫ガイダンスセンターオープン | 2 |
| 第30回KIX泉州国際マラソン | 3 |
| 統一地方選挙が執行されます | 4 |
| マイナンバーの受取など | 5 |
| もくじ | 6 |
| 4月のTOPICS | 7~11 |
| 税 | 12・13 |
| 介護保険、国民年金 ほか | 14・15 |
| 人権の広場、国際交流員通信 | 16 |
| スポーツ | 17 |
| 子育て情報 | 18 |
| いずみさの教育NOW | 19 |
| けんこう・ふくし | 20・21 |
| いずみさの昔と今 | 22 |
| 相談 | 23 |
| 市立図書館 | 24 |
| イベント・インフォメーション | 25~34 |
| 採用・募集・くらしの情報掲示板 | 35・36 |
| いずみさのフォトニュース | 37~39 |

今月の表紙

上之郷に衣通姫ガイダンスセンターがオープン！

「日本書紀」に登場する伝説の美女「衣通姫」に関する情報を発信するとともに、公園の休憩施設を兼ねる衣通姫ガイダンスセンターが、4月よりオープン！

イベント開催時における対応

マスクの着用は個人の判断に委ねられるものですが、主催者が感染対策上または事業上の理由などにより、参加者にマスクの着用を求めることがありますので、ご協力ください。

基本的感染対策の継続にご協力を

マスク着用の考え方の見直し後であっても、引き続き、「三つの密」の回避、「人と人との距離の確保」「手洗い等の手指衛生」「換気」などの励行をお願いします。（掲載の情報は3月13日現在です。）

行政情報番組 さのテレ！



J:COMチャンネル(11ch)で月曜日 正午～、木曜日 午後8時～、土曜日 正午～の週3回（月2回更新）、30分の行政情報番組を放送しています。

【4月の主な放送内容（予定）】

- 前半：IZUMISANOカレーサミット2023 ほか
- 後半：市制施行75周年記念イベント ほか

泉佐野市の人のうごき

2月末日現在（前月比）

- 市内人口 98,527人（+16人）
- 男 47,286人（-6人）
- 女 51,241人（+22人）
- 世帯数 48,329世帯（+49世帯）

市制施行:昭和23年4月1日

市域面積:56.51km²

- 掲載記事における申込などによって市が収集した個人情報、その目的以外には使用しません。
- 広報いずみさのの広告掲載料は、広報および公聴業務の円滑な運営と充実を図るために、基金として積み立てています。

町会・自治会に加入しましょう

問合先 自治振興課

現在、泉佐野市町会連合会には、82の町会・自治会が加盟しており、それぞれの地域の実情に沿った活動を行っています。町会・自治会は、地域に住む人々が主体となって、明るく住み良い豊かなまちづくりを目指して自主的に組織された一番身近な団体です。東日本大震災以降、町会・自治会を中心とした地域のつながり、人々の絆が私たちの安全・安心を支えているということが、あらためて認識されています。

町会・自治会では情報の伝達（広報配布・回覧板・掲示板など）や親睦行事だけでなく、自主防災活動や防犯灯設置、交通安全、福祉活動、環境美化活動など、地域全体の住民の暮らしのための活動を行っています。住み良いまちづくりのため、町会・自治会活動へ積極的に参加してください。

加入を希望する場合は、ご近所の人にお尋ねのうえ、会長または役員の人に申し込んでください。連絡先がわからない場合は、自治振興課まで問い合わせてください。

【町会・自治会に加入している世帯に活動促進袋を配布しています】

泉佐野市町会連合会では、地域住民の町会・自治会への加入を促進するため、活動促進袋を町会連合会に加盟する町会・自治会の各世帯に無償で配布しています。活動促進袋とは、家庭系可燃ごみ排出用のごみ袋で、所定のごみ置場に適正に出せば市指定袋と同様に収集されます。（事業所ごみには使用できません。）

配布枚数 ●複数人世帯…1カ月に30ℓ袋8枚

●単身世帯…1カ月に10ℓ袋8枚



▲活動促進袋（30ℓ）

4月のTOPICS

春の安全運転講習会

「春の全国交通安全運動」の前に行っている安全運転講習会は、新型コロナウイルス感染症の感染状況を踏まえた上で、4月3日(月)以降に「開催」または「中止」について市ホームページでお知らせしますので、確認いただくか問い合わせください。

問合先 道路公園課

STOP!サポート詐欺にだまされないで! その警告画面・警告音は偽物です

今年に入り、架空料金請求詐欺(サポート詐欺)が多発しています。サポート詐欺とは、パソコンなどでインターネットサイトを閲覧中、画面に「ウイルスに感染しました」などの警告画面が流れ、表示されたサポート窓口に電話すると、ウイルス除去などのサポート費用名目に電子マネーなどの支払いを要求されるといふ手口です。

表示された番号には電話せず、おかしいと感じたら警察に相談してください。特殊詐欺などに対する防犯対策は、泉佐野警察署ホームページでご確認ください。

問合先 泉佐野警察署 生活安全課 (☎464・1234)

※ホームページは左記の二次元コードから



▲ホームページ

勇気の声

列車内ちかん被害相談

「いちばん良い方法を考えましょう!」

鉄道警察隊では24時間、相談を受け付けています!

ちかんなどの被害に遭った人や目撃した人は、一人で悩まず相談してください!

問合先 大阪府警察鉄道警察隊 (☎06・6885・1234)

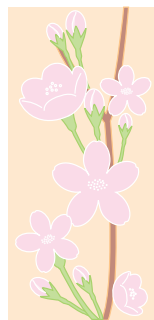

泉州タオル館

ネーミングライツを継続します

地場産業支援センターのネーミングライツにおけるパートナー企業である大阪タオル工業組合との契約を、10年間継続します。愛称名は、これまでと同様「泉州タオル館」(地場産業支援センター)です。引き続き、愛称名をご承知ください。

問合先 ふるさと創生課



合併処理浄化槽設置事業

補助金交付制度

4月1日から、補助対象区域内のくみ取り便槽および単独処理浄化槽から合併処理浄化槽に転換される設置者に対して、設置費用の一部を助成します。なお、新築などの合併処理浄化槽設置は除きます。申請にあたり事前審査など、補助要件がありますので、詳しくはホームページをご覧ください。

問合先 環境衛生課



かんくうNEWS

問合先 関西国際空港案内 (☎455-2500)
ホームページ <https://www.kansai-airport.or.jp/>

■KIX国際線がますます充実! 新規就航のお知らせ

【バティックエアー マレーシア 定期便 初就航】

1月20日(金)より、新たにバティックエアー マレーシア(OD)が、関西=台北(桃園)=クアラルンプール線の運航を開始いたしました。バティックエアー マレーシアは、尾翼の美しいバティック柄が特徴的で、関西国際空港への定期便就航は今回が初となります。台北・クアラルンプールはどちらも観光地としても人気が高く、ご家族・ご友人でお楽しみいただける旅先です。

【タイベトジェット 関西=チェンマイ線 初就航】

2月17日(金)より新たにタイベトジェット(VZ)が、関西=チェンマイ線の運航を開始いたしました。関西国際空港から初めてのチェンマイへの直行便就航となります。チェンマイはバンコクやプーケットとならぶタイの人気観光地の一つで、タイ北部料理や伝統文化からジャングルのトレッキングまで旅先で様々な体験を楽しむことができます。

旅先の選択肢がますます広がります♪
関西国際空港からの空の旅をお楽しみください。



市有功者表彰

3月1日(水)、市有功者表彰条例に基づき、8年以上市議会議員をつとめ、市の発展に功労のあった次の人が市有功者として表彰されました。(順不同・敬称略)

- 大和屋 貴彦
- 日根野谷 和人
- 西野 辰也

問合先 秘書課



紙類、古着、
水銀を用いた製品の
ごみの出し方

紙類は品目ごとに分け、ビニールやガムテープなどの異物は取り除いて、ひもで十字にしばって出してください。(新聞は、販売店からもう排用用のビニール袋が使用できません。)
段ボール、紙袋などを排出用の容器として使用したもの、異なる品目を一緒にしたもの、紙類以外の粗大ごみなどを混入したものは回収できません。

悪い例



古着は、市販の無色透明な袋(45ℓ程度まで)に入れて出してください。

また、家庭で不用になった体温計、血圧計、ボタン電池など、水銀を用いた製品の処分については、直接問い合わせてください。

問合せ 環境衛生課

新型コロナウイルスなどの
感染症対策としての家庭で
のマスクなどの捨て方

新型コロナウイルスなどの感染症に感染した人やその疑いのある人などが家庭にいる場合、鼻水などが付着したマスクやティッシュなどのごみを捨てる際は、左の「ごみの捨て方」に沿って、「ごみに直接触れない」「ごみ袋はしっかりとしばって封をする」そして「ごみを捨てた後は手を洗う」ことを心がけましょう。

問合せ 環境衛生課

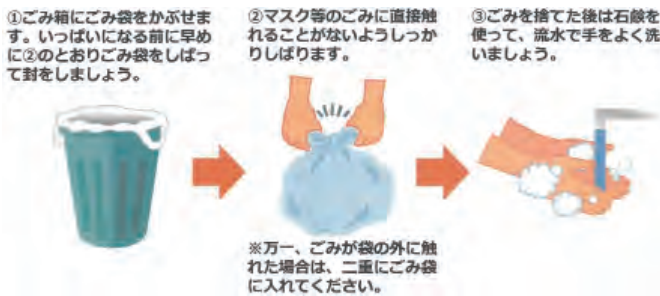

宅配便を活用したパソコン・小型家電の回収

問合せ 環境衛生課

本市と小型家電リサイクル法の認定事業者「リネットジャパンリサイクル(株)」は、使用済小型家電の回収について協定を結び、連携・協力してパソコン・小型家電のリサイクルに取り組んでいます。パソコンの回収は無料(1箱分)で利用できます。データの消去方法がわからないなど、パソコンの廃棄にお困りの人は、利用してください。従来の回収も引き続き行いますので、利用しやすい方法でリサイクルにご協力をお願いします。

インターネットで申し込むだけで、宅配事業者が希望日時に自宅まで回収に伺います。

回収品目 ●パソコンおよび小型家電400品目以上

※テレビなど家電リサイクル法対象品や石油・ガスを利用する製品は対象外。

詳しくはリネットジャパンリサイクルホームページをご覧ください。

●箱のサイズは3辺の合計が140cm以内の段ボールで、重さ20kg以内

※箱はご自身で用意してください。箱に入れば何点入れても回収可能



パソコン・
スマホから申込

箱に詰めるだけ

年中無休・最短翌日
自宅から回収



料金

| | 1箱目 | 2箱目以降 | 備考 |
|-------------|------------|------------|------------------------------|
| パソコン本体のみ | 市民は無料 | 1,650円(税込) | 各種オプションサービスを利用の際は、追加料金が必要です。 |
| パソコン本体と小型家電 | | | |
| 小型家電のみ | 1,650円(税込) | 1,650円(税込) | |

※回収料金は、申込時にクレジットカードまたは銀行ネット決済を選択いただくか、回収時の支払になります。なお、回収時の支払の場合、別途、回収1回あたり箱数に関係なく218円(税込)が必要です。

申込

●リネットジャパンリサイクルのホームページ (<http://www.renet.jp/>) から申し込んでください。インターネットより「リネットジャパン」で検索してください。

●環境衛生課に設置の専用FAX用紙でも申込ができます。(環境衛生課ホームページからダウンロードもできます。)
※電話での申込はできません。また、事業者は利用できません。小型家電の宅配便回収は、リネットジャパンリサイクルが取り組む独自のサービスです。利用料金や利用方法が変更となる場合がありますので、詳しくはリネットジャパンリサイクルのホームページで確認してください。

市公園墓地 使用者募集

【区画墓地】

使用者ごとに墓を設ける従来型の墓地です。

募集区画・永代使用料（1区画につき）

- 2. 25㎡：5区画・98万円
- 4. 00㎡：2区画・174万2千円

申込資格 泉佐野市に住所または本籍を有する世帯主で、埋蔵する親族の遺骨をお持ちで（他の墓地などからの改葬を含む）、1年以内に墓石などの設置が可能

な人

※詳しくは使用申込みのしおりで確認してください。

申込期間 4月10日(月)～21日(金)

(土・日曜日除く)

抽選日・場所

5月14日(日) 午前10時～・市役所5階第1会議室

※申込者が募集区画数を超えない場合でも場所の抽選を行いますので、必ず参加してください。

【合葬式墓地】

ひとつの大きなお墓に5千体までの遺骨を一緒に埋蔵する墓地で、市が管理を行います。個人で管理する必要がないことか

ら、お墓の承継の心配がありません。満65歳以上の人については、生前予約も可能です。

使用料 1体10万円

※希望者のみ、記名板使用料1枚5万円。

泉佐野市公園墓地の区画墓地を使用している人が、区画墓地を返還して合葬式墓地を利用される場合は、1/2の金額です。

申込資格 次のいずれかに該当する人

● 泉佐野市に住所または本籍を有し、埋蔵する親族の遺骨を持つている（改葬を含む）

● 死亡当時、泉佐野市に住所または本籍を有していた親族の遺骨を埋蔵する（改葬を含む）

● 泉佐野市に住所または本籍を有する満65歳以上で、死後に自らの遺骨を埋蔵する

● 泉佐野市公園墓地(区画墓地)を使用している人が、区画墓地を返還して合葬式墓地を使用する

※詳しくは使用申込みのしおりでご確認ください。

申込期間 5月15日(月)～26日(金)

(土・日曜日除く)

いずれも

申込・問合先 「泉佐野市公園墓地(区画墓地・合葬式墓地)

使用申込みのしおり」を入手し、所定の用紙に必要事項を記入のうえ、必要書類を添えて環境衛生課へ

※しおり・募集区画地図は環境衛生課にあります。しおりはホームページ

(区画墓地) : https://www.city.izumisano.lg.jp/kakuka/seikatsu/kankyo/menu/bochi/boynu/bochi/boynu_1.html

合葬式墓地 : https://www.city.izumisano.lg.jp/misano/ig.jp/kakuka/seikatsu/kankyo/menu/bochi/boynu_2.html

からダウンロードもできます。

問合先 環境衛生課

檀波羅公園墓地や町会管理墓地の花ガラ置き場は、墓地の花ガラ専用です。家庭から出たごみや粗大ごみなどは回収できません。みなさんが気持ちよく墓地施設を利用できるよう、ご協力をお願いします。

墓地の花ガラ置き場



檀波羅公園墓地や町会管理墓地の花ガラ置き場は、墓地の花ガラ専用です。家庭から出たごみや粗大ごみなどは回収できません。みなさんが気持ちよく墓地施設を利用できるよう、ご協力をお願いします。

消防本部からのお知らせ

令和4年の火災・救急・救助の概況

泉州南消防組合管内(泉佐野市)における火災・救急・救助の概況は次のとおりです。

今年も火災を1件でも減らすことを目標に火災予防に取り組みますので、みなさんも火気の取扱いに注意し、放火されない街づくりにご協力をお願いします。また、いざと言う時に救急車が出動中ではなかなか来ないという状況にならないためにも、救急車の適正利用にご協力をお願いします。

- 火災**
- 火災件数…17件
 - 死者…2人、負傷者…4人
 - 損害額…4,660万2千円
 - おもな火災原因…

たばこ、ストーブ、放火の疑い

- 救急**
- 救急出動件数…7,323件
 - 救急搬送人員…6,536人
- 救助**
- 救助出動件数…88件
 - 救助人員…53人

問合先 泉州南広域消防本部 警備課 (☎462-1080 Fax469-0119)

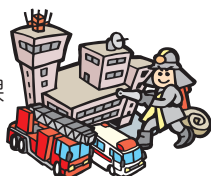

住宅用火災警報器の

設置状況を調査します

泉州南消防組合では国からの通知に基づき、住宅用火災警報器の設置状況の調査を実施していますので、ご協力をお願いします。

実施方法 下記の二次元コードを読み込み、アンケートに回答をお願いします。消防組合のホームページ「つけていますか？住宅用火災警報器アンケート調査実施中」からも回答できます。※アンケートは、個人を特定するような内容ではありません。

問合先 泉州南広域消防本部 予防課 (☎469-0886 Fax460-2119)



▲アンケート



「泉佐野市総合防災ハザードマップ」を作成しました

市では、「泉佐野市総合防災ハザードマップ」を作成しました。府が公表した想定最大規模の降雨によって、河川が氾濫した際に想定される浸水の範囲と浸水深や土砂災害警戒区域の他、高潮、地震、津波などの各ハザードに対して、自身が生活している地域にどのような災害の可能性があるかを確認できます。更に市が指定する避難先やとるべき避難行動、令和3年5月20日以降運用している新しい避難情報について記載しています。

災害発生によって家族が離れ離れになった場合、電話やメールが使えなくなる事態を想定して、家族とどうやって連絡を取り合うのか、どんな経路で避難し、どこで落ち合うのかを、あらかじめ家庭内で取り決めておくことも重要です。

家族全員でマップを眺めながら、我が家の避難計画や備蓄品など、防災対策について話し合ってみましょう。

問合せ
危機管理課



三世帯同居等支援事業

子どもを安心して産み育てられ、高齢者などが健康で幸せに暮らせる住環境を創るために、現在離れて暮らしている高齢者世帯と同居または、より近くに近居（直線距離でおおむね3.0km以内または同一中学校区域内）した子ども世帯に対して、転入転居費用の一部（限度額10万円）を助成します。

※転入転居日から6ヵ月以内の申請が対象

【転入転居費用とは】

- 持家の場合…住宅の新築・増築・建替に要する費用（リフォームは対象外）または住宅を購入する費用
- 貸家の場合…賃貸借契約に要する費用（敷金・礼金・権利金・仲介手数料）

【申請者（子ども世帯）の要件】

- 世帯主またはその配偶者が、高齢者世帯を構成する者の直系卑属（子）である
- 申込時に18歳以下の子どもと同居している
- 転入転居費用を払っている
- 市税の滞納がない など

【高齢者世帯の要件】

- 申込時点で泉佐野市に1年以上居住している
- 65歳以上の人のみの世帯（夫婦のみの場合はいずれか一方）
- 市税および介護保険料の滞納がない など

問合せ先 地域共生推進課

※詳しくは問い合わせてください。

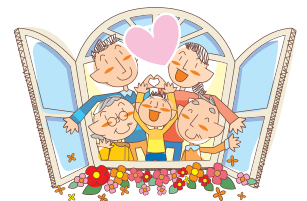

（食中毒を起こさない）

お弁当作りの三原則

お弁当は作ってすぐに食べないため、暖かくなるにつれて食中毒発生の危険性が高くなります。

お弁当作りの際は、菌をつけない・ふやさない・やつつけるの三原則を守りましょう。

- ①菌をつけない
 - 調理前や盛付前は石けんでよく手を洗う
 - おかずを詰める箸、弁当箱は清潔なものを使用する
 - おにぎりはラップごしに握る
 - 調理中にスマホを触らない
 - 生野菜、生魚などの生ものを入れない
- ②菌をふやさない
 - ごはんやおかずは十分冷ましてから弁当箱に詰める
 - おかずは汁気を除き、使い捨てカップに詰める
- ③菌をやっつける
 - 保冷バッグで冷やして持ち運び、早めに食べきる
 - 菌をやっつける
 - おかずは全体をしっかりと加熱する

問合せ 泉佐野保健所 生活衛生室 衛生課（☎464・9688）



令和5年度 就学援助制度

小・中学校での学習に必要な費用の保護者負担を軽減するため、その一部を援助します。

期日を過ぎると、援助の対象は申請した月からとなります。入学前に新入学準備金の申請をした人も、令和5年度の就学援助の申請が必要です。オンライン学習通信費支給については、申請時に通信費明細書などの添付が必要です。（インターネット接続環境がある家庭限定）
対象 市内小・中学校に就学する児童・生徒の保護者で、経済的に困窮し、経済状態が生活保護基準に達する程度と認められる世帯

申請・問合せ 4月に学校で配布する申請用紙に記入し、5月31日（水）（郵送の場合は消印有効）までに直接または郵送で〒598・8550 泉佐野市役所 学校教育課へ
※毎年申請が必要です。詳しくは問い合わせください。

訂正

広報3月号9ページに掲載の「狂犬病予防注射・飼い犬登録」の中で日程表に誤りがありましたので下記のとおり訂正します。

問合せ 健康推進課

狂犬病予防注射・飼い犬登録日程

| 開催日 | 時間 | 場所 |
|-------------|-------------------|--------------------------|
| 4月4日(火) | 9:20~9:30 | 大木小学校 |
| | 10:00~10:30 | 上之郷小学校正門 |
| | 11:00~11:20 | 佐野台小学校東門 |
| | 13:20~13:50 | 日新小学校南門(黄色の門) |
| | 14:10~14:30 | 北中小学校黄色の門(体育館南側) |
| | 15:00~15:30 | 佐野中学校正門 |
| | 16:00~16:15 | 南部市民交流センター本館 |
| 4月10日(月) | 9:10~9:30 | 北部市民交流センター本館 |
| | 10:00~10:15 | 土丸・雨山城跡駐車場(大土駐在所横) |
| | 10:40~11:40 | 日根野公民館 |
| | 13:30~13:50 | 佐野公民館(第2駐車場内) |
| | 14:20~15:10 | マンデー末広公園(泉佐野みどり推進機構事務所横) |
| 15:40~16:10 | 長南保育所跡(長滝第1町内会館横) | |
| 4月15日(土) | 13:30~15:00 | 泉佐野市役所 |
| 4月16日(日) | 13:30~15:00 | 泉佐野市役所 |

共同浴場の入浴料を
改定しました!

鶴原共同浴場(扇湯)と榎井共同浴場(旭湯)の入浴料が、4月1日から値下げして統一されました。入浴料は下記のとおりとなりますので、ぜひ利用してください。

問合せ 地域共生推進課

| 区分 | 金額 |
|-----------|------|
| 大人(高校生以上) | 200円 |
| 中人(小・中学生) | 100円 |
| 幼児(小学生未満) | 50円 |



高齢者入浴料助成事業

問合せ 地域共生推進課

市では、高齢者相互の交流機会および外出機会の増加、広々とした公衆浴場での入浴機会を提供することによる健康増進と交流・ふれあいの推進、高齢者の介護予防・健康づくりを図ることを目的として、高齢者入浴料助成事業を実施しています。また、扇湯までは下記スケジュールで無料のシャトルバスも運行していますので、併せてご利用ください。さのぼカードを所持している人には、市内在住の65歳以上の高齢者を対象に、入浴時に浴場利用料相当分をポイントで付与することにより助成を行います。(対象者であることを確認するため、ポイントカード作成後2週間程度経過している必要があります。)

高齢者入浴料助成事業協力浴場一覧

| 名称 | 所在地 | 営業時間 | 休業日 | 料金 | ポイント付与曜日、時間 | | | ポイント利用 |
|------------|------------------------|---|----------------|------|-------------|---------------------|---|--------|
| | | | | | 火 | 木 | 土 | |
| なごみ湯 | 笠松1丁目3-23 ☎462-8247 | 15:00~24:30 ※日曜日のみ8:00~12:00も | 毎週金曜日 | 430円 | ○ | 付与対象外 | | 可 |
| 羽倉崎温泉 | 東羽倉崎町6-10 ☎465-1203 | 16:00~23:00 | 月曜日(月2回)、1月1日 | 320円 | ○ | 付与対象外 | | 否 |
| 鶴原共同浴場(扇湯) | 鶴原1091-1 ☎462-2611 | 16:30~22:00(21:30受付終了) ※火・木・土のみ14:00から | 第2・4日曜日、1月1日 | 200円 | ○ | 14:00~16:00のみポイント付与 | | 可 |
| 榎井共同浴場(旭湯) | 南中榎井550-1 ☎466-2474 | 16:30~22:00(21:30受付終了) ※火・木・土のみ14:00から | 第1・3・5日曜日、1月1日 | 200円 | ○ | 14:00~16:00のみポイント付与 | | 可 |

シャトルバス運行ダイヤ(火・木・土曜日のみ)

※停留場所は、コミュニティバスの社会福祉センターバス停と扇湯駐車場です。

| 福祉センター→扇湯 | |
|-----------|----------|
| 13時 | 55 |
| 14時 | 15、35 |
| 15時 | 10、30、50 |

| 扇湯→福祉センター | |
|-----------|----------|
| 14時 | 05、25、45 |
| 15時 | 20、40 |
| 16時 | 05 |

税

固定資産税

■固定資産課税台帳（土地・家屋）の縦覧・閲覧制度

昨年中に土地や家屋に異動（売買・贈与・相続・分筆・地目変更・家屋の取り壊しなど）があった人は、縦覧・閲覧制度を利用して確認してください。

※詳しくは広報3月号をご覧ください。

■不服審査申出

令和5年度は、原則として地方税法に定められた基準年度の価格が据え置かれるため、不服審査の申出ができません。

ただし、土地の分合筆や地目の変換、家屋の新築などで新たに決定された価格や、地価の下落によって修正された価格などに、不服がある場合に限り、審査の申出ができます。

受付期間 公示日（4月3日（月）予定）以降納税通知書を受け取った日から3カ月以内
申出先
固定資産評価審査委員会

（総合行政委員会内）

■低所得者世帯にかかる固定資産税の減免制度 ※要申請

固定資産税・都市計画税について、低所得などの理由で納税が困難な世帯に対して土地・家屋の税額を2分の1に減免する制度を設けています。

対象 次の①～④の要件をすべて満たす人

- ①所有者要件
- 納税義務者が次の(A)～(C)のうち、いずれかに該当すること
- (A)昭和33年1月1日以前に生まれた人
- (B)個人市民税・府民税において、特別障害者控除を適用できる人
- (C)令和4年度個人市民税・府民税において、ひとり親または寡婦控除の適用がある人
- ②所得要件
- 本人および生計を一にする人全員の所得が、市民税均等割非課税限度額以下の所得であること
- ③所有資産要件
- 令和5年1月1日現在において、所有する固定資産が自己居住用（住民登録等をしていること）の家屋およびその敷地のみであること

- 当該家屋の現況延べ床面積が120㎡以下であること

④年税額要件

●土地・家屋の固定資産税（都市計画税を含む）の年税額が10万円以下であること

必要な物 本人確認ができる書類、固定資産税納税通知書（4月末以降発送予定）

申請・問合先 4月3日（月）から納納期限（令和5年度1期分）から申請の場合は5月31日（水）までに税務課へ

※納税が困難な世帯の負担軽減という趣旨から、すでに納付済の税額については減免を受けることができません。

法人市民税に係る開設届を

法人市民税とは、市内に事務所、事業所、寮などがある法人、人格のない社団（収益事業を行うものに限り）などが納める税金です。市内に新しく会社を設立したとき、事務所などを開設したときは届出が必要です。（税務署および府税事務所への提出とは別に届出が必要）

法人市民税には、国税の法人税額を課税標準として算出する法人税割額と、資本金等の額と市内の従業者数により算出する均等割額とがあり、事業年度終了の日の翌日から2カ月以内に、申告書を税務課へ提出するとともに、法人税割額と均等割額の合計額を納付していただくことになっています。

問合先 税務課
※赤字決算となり、国税の法人税額が0円となった場合も、均等割がかかりますので、申告と納付が必要で、申告義務があるにもかかわらず申告書の提出がない場合、未申告法人として調査し、その結果により決定課税の行政処分をすることがあります。詳しくは問い合わせください。

eL-QR、eL 番号の付いた納付書で電子納税が利用できます

今年度からeLTAXの地方税共通納税システムで電子納税できる税目が追加されました。

これまでeLTAXの地方税共通納税システムで利用できた法人や事業所だけでなく、個人の納税にもeL-QR、eL番号の付いた納付書があれば、インターネットから地方税お支払サイトで納税することができます。また順次、二次元コードに対応した全国の金融機関、スマホアプリでも納付できるようになります。

対象税目 5月に一齐に発送される固定資産税・都市計画税（償却資産分含）および軽自動車税（種別割）※当初納税通知書の納付書に限る。取扱期限がすぎた納付書では利用できません。今後、全国的な制度に合わせて、利用可能科目、納付書を追加します。

問合先 税務課

※一齐に発送される当初納税通知書の納付書以外の再発行依頼などで送付した納付書では、二次元コードを付すことができませんのでご利用になれません。地方税共通納税システム、地方税お支払サイトで納税された場合は、領収証書、軽自動車継続検査用納税証明書は交付されませんので、必要な場合は、金融機関・コンビニエンスストアなどでお支払いください。詳しくは、eLTAXホームページ (<https://www.eltax.lta.go.jp/>)、地方税お支払サイト (<https://www.payment.eltax.lta.go.jp/>)、市ホームページをご確認ください。



市税などの納付に一部のスマートフォンアプリの請求書支払いが利用できます

市税などの納付に「PayB」[PayPay] [LINE Pay] [FamiPay] [au PAY]が利用できます。スマートフォン、タブレット端末から、納付書に印字されているQRコードを読み取ることで、市税などの納付ができます。ぜひ利用してください。

※ 「PayPay」 [LINE Pay] [FamiPay] [au PAY] の利用には、事前にアプリ内でチャージが必要です。詳しい操作方法は、各社ホームページまたは、ホームページをご確認ください。

納付可能対象

- 個人市府民税（普通徴収）
- 固定資産税・都市計画税（償却資産含む）

- 軽自動車税（種別割）
- 国民健康保険料
- 後期高齢者医療保険料
- 介護保険料
- 奨学金基金（「PayB」のみ）

問合せ先 各担当課

※バーコードが印字されていない、または取扱期限がすぎた納付書では利用できません。領収

証書、軽自動車継続検査用納税証明書は交付されませんので、必要な場合は、金融機関・コンビニエンスストアなどでお支払いください。クレジットカードによる支払いはできません。



税務署からのお知らせ

問合せ先 泉佐野税務署 (☎462-3471)

令和4年分の確定申告の振替納付日は、下表のとおりです。

| 税 目 | 振替納付日（＊） |
|-----------------------------|----------|
| 令和4年分の申告所得税及び復興特別所得税の確定申告 | 4月24日(月) |
| 令和4年分の個人事業者の消費税及び地方消費税の確定申告 | 4月27日(休) |

（＊）…振替納税を利用する人は、事前に預貯金残高をご確認ください。残高不足などで振替納税できなかった場合には、各税目の納期限の翌日から納付日までの日数に応じて、延滞税の納付が必要となる場合があります。



介護保険

問合先 介護保険課

令和5年度

65歳以上の介護保険料

■普通徴収

普通徴収（納付書での納付や口座振替）で納付している人に、6月分までの保険料額を記載した介護保険料仮決定通知書を送付しました。7月以降分は、7月に別途通知します。

今年3月に介護保険第1号被保険者の資格を取得した人（昭和33年3月2日～4月1日生まれの人、今年3月に転入した65歳以上の）には、令和4年度分の保険料納入通知書なども送付しますので、注意してください。

■コンビニエンスストア、スマートフォンアプリで納付できます

納付書は、コンビニエンスストア、スマートフォンアプリでの納付も可能です（納付期限内のものに限りです）。納付できる店舗については、納付書裏面をご覧ください。

スマートフォンアプリを利用する場合は、アプリのダウンロードが必要ですが、詳しくは、下記の二次元コードを読み込んで

確認ください。

■口座振替のご利用を

毎月25日（金融機関休業日の場合は翌営業日）に、指定の口座から保険料を振り替えます。

■特別徴収

特別徴収（年金から差し引き）で納付している人は、4月・6月に2月の納付保険料額と同額を差し引きします。8月分以降の保険料額については、7月に別途通知します。

新たに特別徴収が開始される人には、特別徴収開始通知書を送付しますので、開始月や保険料額などを確認してください。

■保険料は7月に決定します

令和5年度の介護保険料は、令和4年1月～12月までの合計所得金額と、4月1日現在の本人と同一世帯の人の住民税課税状況などをもとに7月に決定し、介護保険料額決定通知書を65歳以上の被保険者全員に送付します。



▲ホームページ

おむつを使用する高齢者に市指定ごみ袋を配布します

対象者に市指定のごみ袋を配布します。希望する場合は申請が必要です。

対象 要支援・要介護の介護認定を受けている泉佐野市の被保険者で、在宅で終日おむつを使用している人
 ※生活保護受給者は対象外
申込 介護保険課



国民年金

問合先 国保年金課

令和5年度の国民年金保険料が「月額16,520円」に改定されました。

学生納付特例制度

国民年金保険料の納付が困難な学生に、納付を猶予します。※過去2年分までさかのぼって申請できます。

対象 学校教育法に規定する大学（大学院、短期大学、高等学校、高等専門学校、専門学校、専修学校などに在学する20歳以上で、本人の前年所得が一定額以下（単身の場合128万円など）の学生
 ※いずれも夜間部・定時制・通信教育課程含む
申請 国保年金課
審査・決定 日本年金機構
■承認を受けた期間は

- 期間中に障害や死亡など不慮の事態になったときに、受給資格があれば障害基礎年金または遺族基礎年金が支給されます。
- 年金の受給資格期間に算入されます（老齢基礎年金の年金額には反映されません）。

● 期間中の猶予された保険料は、承認を受けた月から10年以内で

あれば追納（さかのぼって納めること）ができます。

※承認を受けた期間の翌年度から起算して、3年度目以降に保険料を追納する場合は、当時の保険料額に経過期間に応じた加算額が上乗せされます。

■申請はお早めに

対象期間 4月分～来年3月分
必要なもの マイナンバーカードまたは基礎年金番号が確認できるもの、学生証など学生である証明

■前年度承認を受け、今年度も在学中の人の申請

承認には毎年申請が必要ですが、前年度承認を受け4月以降も在学予定であることが確認できた人には、日本年金機構からハガキ形式の「国民年金保険料学生納付特例申請書」を送付しています。引き続き在学中の場合、必要事項を記入し返送すれば、市役所での申請は不要です。

■従来どおりの申請が必要な人

- 在学中の学校などが変わった
 - 前年中は一定額以上の所得があったが、今はない
 - 申請書が届かなかつた
- ※詳しくは問い合わせてください。

後期高齢者医療制度

健康診査を受けましょう

後期高齢者医療の被保険者に、健康診査を無料で受診できる受診券と歯科医院リストを4月下旬～5月上旬に送付します。糖尿病や高血圧症などの生活習慣病に加え、加齢に伴う心身の衰え（フレイル）などのチェックをしますので、現在生活習慣病で通院している人も積極的に受診してください。

※年度途中に新たに75歳になる被保険者には、誕生月の翌月に送付します。

■健康診査

受診回数 来年3月31日までに1回

持ち物 受診券、被保険者証

受診場所・申込 指定医療機関

■歯科健康診査

受診回数 来年3月31日までに1回

持ち物 被保険者証

受診場所 指定歯科医院

いずれも、次の被保険者は対象外となります。

● 病院や診療所に6カ月以上継続して入院している

● 特別養護老人ホーム、介護老人保健施設、養護老人ホーム、障害者支援施設などに入所または入居している

※退院や退所など、状況が変わった場合は受診券を発行できませんので、問い合わせてください。事前に必ず受診希望の医療機関・歯科医院へ実施状況などを問い合わせてください。人間ドックを受診した人は、健康診査を受診する必要はありません。

人間ドック費用の一部助成

後期高齢者医療の被保険者が人間ドック（「公社」日本人間ドック学会が掲げる一日人間ドック基本検査項目表の「必須項目」を満たすものに限り）を受診したときに、費用の一部を助成します。（年度中に1回のみ）

助成上限額

26,000円

必要な物 人間ドックの領収書、検査結果通知書の写し、被保険者証、口座情報のわかるもの、申請書

申請 国保年金課

※人間ドックを受診した人は、申請まで領収書などを大切に保管してください。申請者以外の口座に振り込む場合で、申請者が記入しない場合は印鑑が必要です。

問合先

● 大阪府後期高齢者医療広域連合 給付課（☎06・4790・2031）

● 国保年金課



一人で悩まず、気軽に相談を

きます。消費生活相談員が、事業者との自主交渉の方法や具体的な解決策などについて助言します。ケースによっては交渉の手伝い（あっせん）をすることもあります。

Q2 事前に準備しておくよいものはありますか？

A2 契約書などの関係書類やトラブルに至った状況についてのメモ、トラブルが起きた物の写真などを用意しておくとういでしょう。

Q3 料金はかかりますか？また、秘密は守られますか？

A3 相談は無料ですが、通話料金がかかります。消費生活相談員には守秘義務がありますので安心してご相談ください。

参考…（独）国民生活センター「見守り新鮮情報第350号」



▲イラスト：黒崎 玄

困った時は、消費生活センターにご相談ください。



人権擁護委員

人権擁護委員は法務大臣から委嘱され活動しています。人権擁護委員は地元で暮らす市民です。市民のみなさんからの人権に関する相談を聞いたり、人権についての啓発活動を行っています。

【人権教室】

主に小学3年生を対象に各学校などに人権擁護委員が出向き人権教室を行っています。アニメ作品を見て、「いじめ」について児童のみんなと一緒に考え、楽しく学べる教室です。

【人権相談】

人権に関する悩みについて人権擁護委員が相談に応じます。一人で悩まずに、誰でも気軽に相談してください。

日時 毎月第3月曜日（祝日の場合は第3火曜日）午後1時30分～4時（受付：午後3時30分まで）

場所 市役所内の会議室
問合せ先 人権推進課

※申込不要、相談無料、秘密厳守

5月3日は憲法記念日
5月1日～7日は憲法週間

憲法週間に機に、国民主権・平和主義・基本的人権の尊重を定めた日本国憲法の意義を再確認しましょう。本市でも街頭啓発や特設相談など「憲法週間」周知の取組を行います。

【特設人権・行政相談】

人権や行政に関する相談に応じます。一人で悩まずに気軽に相談してください。

日時 5月2日（火）午後1時30分～4時（受付：午後3時30分まで）

場所 市役所2階 201会議室

問合せ先 人権推進課

※申込不要、相談無料、秘密厳守。毎月、相談会を実施しています。詳しくは23ページの「各種相談の案内」をご覧ください。

“パール オブ アフリカ” の見どころ

これまで何度となくチャーチル元英国首相の言葉を引用してきましたが、ウガンダは、その美しい風景と動植物から「アフリカの真珠」と呼ばれています。ウガンダにはいくつかの観光地がありますが、今回はサファリ好きや野鳥好きにお勧めのブウィンディ原生国立公園を紹介します。

【ブウィンディ原生国立公園】

ウガンダの南西部に位置します。ブウィンディの中にあり、ウガンダとコンゴ民主共和国の国境沿いで、ヴィルンガ国立公園と隣接しています。首都カンパラ市からムバララ経由で6～8時間で行くことができます。ブウィンディでの主なアクティビティはゴリラ・トラッキングで、そのためにはウガンダ野生生物局から発行されるトラッキング・パーミット（許可証）が必要です。ゴリラ・トラッキングは、資格を持った野生動物レンジャーの指導・監督のもとで行われます。

【公園の広さ】

保護区の面積は約321km²で、山地と低地の森林が混在しています。森林が密集しているため、公園へのアクセスは徒歩のみとなっています。ユネスコの回でも触れましたが、ブウィンディは1994年にユネスコ（国際連合教育科学文化機関）の世界遺産に指定されました。哺乳類、鳥類、蛾、蝶、そして多くの絶滅危惧種など、多様な種が生息しています。また、木やシダ、花を咲かせる植物も多く、東アフリカで最も多様性に富んだ森林のひとつとなっています。この公園は、400頭以上のマウンテンゴリラが生息していることでも知られています。世界のマウンテンゴリラの50%以上がブウィンディに生息しているといわれています。また、コロブスザルやチンパンジーなどの霊長類や、多くの鳥類も生息しています。

のブウィンディ原生林



▲ブウィンディ原生林のゴリラの家族

エマニユエル・オチヨラ 国際交流員



今月のアチョリ語

Icoo maber（イチョーマバー）：おはようございます
Irii nining（イリーニン）：こんにちは（改まった言い方）
But maber（ブティマバー）：おやすみなさい

スポーツ

ソフトテニス
開催日 5月7日(日)
 ※予備日14日(日)
場所 りんくう中央公園テニスコート
種別 一般男女(ダブルス)
参加費 (1チーム)
 ●一般 1,000円
 ●高校生 500円
 ●一般・高校生 750円
申込期日 4月28日(金)
〔バスケットボール〕
開催日 6月4日(日)・11日(日)・18日(日)
場所 J:COM末広体育館(市民総合体育館)
種別 一般男女、一般男女オーバーエイジ40、高校男女

スポーツ

スポーツ推進課(J:COM末広体育館[市民総合体育館]内)
 ☎462-2000 Fax469-2286
受付: 午前9時～午後5時15分
 (休館日と土・日曜日以外の祝日除く)
 ※電話はおかけまちがいのないようにご注意ください。

市民競技大会

第1期 キッズスポーツ教室

土曜日の午後は軽スポーツで楽しみませんか。スポーツ推進委員協議会のスタッフが指導します。

開催日 5月13日(土)・27日(土)、6月3日(土)・17日(土)、7月1日(土) (全5回)
場所 J:COM末広体育館(市民総合体育館)
主催 泉佐野市スポーツ推進委員協議会
後援 (公財) ライフスポーツ財団
申込・問合先 4月15日(土)～25日(火) (休館日除く) 午前9時～午後5時に受講料を持参し、スポーツ推進課へ
 ※定員に満たない場合は随時受付

【Aコース】

内容 マット、跳び箱、ボール運動、リズム体操などの軽スポーツ
時間 午後2時～3時
対象 4歳～就学前の子どもと保護者
定員 25組(先着順)
受講料 1組1,000円(傷害保険料含む)
 ※子どもや保護者が2人以上参加する場合は1人につき500円追加

【Bコース】

内容 ラダートレーニング、トランポリン、ショートテニスなどのスポーツを楽しみながら体力の向上を図る。
時間 午後3時15分～4時15分
対象 小学生
定員 50人(先着順)
受講料 500円(傷害保険料含む)

参加費 1チーム4,000円
申込期日 5月13日(土)
抽選会 5月21日(日) 午前9時
 30分～健康増進センター研修室
 いずれも
申込 所定の用紙に必要事項を記入し、参加費を添えてスポーツ推進課へ

※参加費には傷害保険料を含みます。



南部市民交流センター 体育分館(オークアリーナ) 前期スポーツ教室

場所・申込・問合先 4月14日(金)(必着)までに往復ハガキの往信用裏面にコース名、住所、氏名(ふりがな)、性別、電話番号、学校名、学年を、返信用表面に住所、氏名を記入し、南部市民交流センター 体育分館「スポーツ教室」係(〒598-0035 泉佐野市南中樫井428-1 ☎466-6660 Fax466-6595)へ

※応募者が少ない場合は教室を中止する場合があります。複数枚での応募やハガキ記載事項の不備などについては無効とします。1口の保険で複数の教室を受講できます。ハガキ1枚につき、1人1コースで応募してください。

| コース | 内容 | 対象 | 期間(回数) | 曜日 | 時間 | 定員 | 受講料 |
|----------------|--|---------|----------------|----|-------------|-----|-----------------------------------|
| ジャズヒップホップダンス教室 | ジャズヒップホップダンスとは…バレエが基礎となっているジャズダンスとリズムに乗りながら踊るヒップホップダンスを融合させたダンスです。 | 小・中学生 | 5/11～7/20(10回) | 木 | 17:30～18:30 | 20人 | 3,800円(保険料含む) |
| ロックダンス教室 | ロックダンスとは…ロックダンスの基本となる「ロック」という体を固める動きです。スピード感のある動きやコミカルな動きから突然「カチッ」と鍵をかけられたかのように止まる動きが特徴のダンスです。 | 小学生～高校生 | 5/10～8/23(15回) | 水 | 19:00～20:30 | 20人 | 小・中学生…5,300円 高校生…6,350円(保険料含む) |
| バスケットボール教室 | バスケットに興味がある、やってみよう！そんな児童に基礎からやさしく楽しく教えます。 | 小学生 | 5/9～7/11(10回) | 火 | 17:15～18:45 | 20人 | 3,800円(保険料含む) |

子育て情報

◆子育て支援課・健康推進課
(☎463-1212 Fax464-9314)
◆子どもフリーダイヤル (☎0120-510-783)

4種混合の接種開始時期の変更

令和5年4月1日付で予防接種法が改正され、4種混合ワクチンの接種開始時期が「生後3ヵ月」から「生後2ヵ月」に変更となりました。つきましては、4種混合のワクチンの定期接種の対象は「生後2ヵ月の前日から7歳6ヵ月の前日まで」となります。

問合せ 健康推進課

※予診票は従来使用しているものを継続して使用可

乳児の結核予防接種 (BCG)

乳児の結核を予防するために、実施します。

日時 4月20日(木) 午前9時30分～11時

場所 健診センター

対象 令和4年4月21日～11月21日生まれの乳児

持ち物 予診票、母子健康手帳(忘れると接種できません)

問合せ 健康推進課



市こどもの居場所づくり事業

こども食堂

みんなと一緒にご飯を食べたり、宿題をしたり、安らぎを感じられるようなこどもの居場所を提供します。

また、月に一度「農業体験」を実施しています。土に触れ、食べ物を育てたり、採れた作物の試食をするなどの体験ができます。ぜひ参加してください。

日時 毎週月・水・金曜日 午後3時～7時

【農業体験】 トウモロコシの植え付けと夏野菜の種まき

日時 4月15日(土) 午後1時～3時

持ち物 水筒、軍手、帽子、マスク

場所 うちカフェ (市場東2丁目2-22)

申込・問合せ NPO法人 サードプレイス (上田 ☎090-6238-2345 eメール: info@the3rdplace.jp)

お食事会(予約制)

～離乳食がうまく進まないと悩んでいる人への教室～

自分の子どもの食事を持参し、みんなで食事をしながら、食事について困っている事への対応策を考えるお食事会を開催します。

日時 4月19日(水) 午前10時30分～11時30分

場所 健診センター

対象 1歳6ヵ月までの子どもと保護者

定員 5組 (先着順)

持ち物 子どもがいつも食べている食事、スプーンなどの食具、お茶、母子健康手帳、食事に必要な物など

申込・問合せ 健康推進課

※会場では電子レンジのみ用意しています。食事会后、個別相談もできます。

スタートの頃からの

離乳食講習会 (予約制)

簡単に美味しく出来る離乳食の基本を紹介します。3組ずつグループに分け試食をします。試食以外の時間は、広い部屋で離乳食の話や交流会を行います。

日時 4月27日(木) 午後1時～3時

場所 次世代育成地域交流センター

定員 9組 (先着順)

持ち物 母子健康手帳

申込・問合せ 健康推進課

※「3回食の頃から」の今回は5月実施予定

毎月19日は「食育の日」

食品ロスの半分は家庭から出ています。食品ロスを減らしましょう。

問合せ 健康推進課

「食品ロス」…飲食店や家庭での食べ残り・食材の余り、小売店での売れ残り・期限切れなどが原因でまだ食べられるのに捨てられている食べ物のことをいいます。

0歳児育児教室

子育ての不安や悩みを、同じ年ごろの子どもと保護者と一っしょに遊びながら話し合える場を設けています。

時間 午前10時～11時

対象 市内在住の3ヵ月～1歳6ヵ月の子どもと保護者

申込・問合せ

各園へ直接または電話で

※毎月申込が必要。定員は先着順。参加無料。行事などで開催日を変更する場合があります。詳しくは問い合わせてください。

| 場所 | 電話番号 | 実施日 | 定員 |
|---------|----------|---------------------------------|-----|
| のぞみこども園 | 468-8005 | 5月～来年3月の第2木曜日 (申込は前月の第4月曜日～) | 各8組 |
| さくらこども園 | 462-2913 | | |
| はるかこども園 | 468-8170 | 5月～来年3月の第2火曜日 | 各6組 |
| ひかりこども園 | 465-1447 | | |
| 下瓦屋こども園 | 463-3359 | 5月～来年3月の第2木曜日 | 各6組 |
| 鶴原保育園 | 463-0065 | | |
| こども園杉の子 | 464-0379 | 5月～来年3月の第4月曜日 | 各3組 |
| こども園つばさ | 463-3713 | | |
| こだまこども園 | 464-2598 | 4月～来年3月の第3木曜日 | 5組 |

泉州南部初期急病センター(☎464・6040) 診療科目:小児科 内科 受付:●木曜日(小児科のみ) 午後7時30分～10時30分 ●土曜日:午後5時30分～8時30分 ●日曜日 祝休日:午前9時30分～11時30分 午後0時30分～4時30分

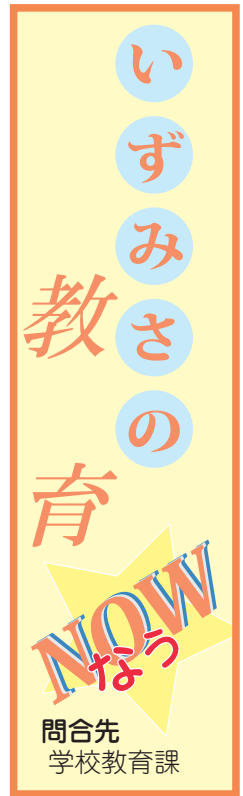

中学生チャレンジテスト

「中学生チャレンジテスト」は、府内の中学生を対象に次のことを目的として実施される府独自のテストです。

● 府教育委員会、市町村教育委員会および学校が、生徒の学力の状況をつかむことで、教育の成果と課題を明らかにし、今後の教育に生かす

● 生徒のみなさんが、自分の学習の到達状況を正しく知ることにより、自分の学力に目標を持ち、また、その向上への意欲を高める

● 府教育委員会が、調査結果を使って、府公立高等学校入学者選抜の調査書に記載する評定が、公平性の高いものであるかどうかを確認する資料を作成し、市町村教育委員会と学校に提供する

今年度は、3年生は9月に、1・2年生は1月に実施される予定です。問題は1年生が、国語・数学・英語（リスニング問題を含む）、2・3年生が、国語・

社会・数学・理科・英語（リスニング問題を含む）で、選択式、短答式、記述式の形式で出題されます。

結果は、生徒一人ひとりに個人票で提供され、生徒は自分の学習の得意なところや苦手なところをつかみ、間違った問題にもう一度取り組んだり、苦手分野の復習につなげたりすることにより、今後の学習に活用します。

今年度も、市内の小・中学校では、学力向上に向けて、1人1台の端末などを効果的に活用しながら、子どもたちが主体的に学ぶことができる授業づくりを行います。

実際の社会や生活で生きて働く「知識及び技能」、未知の状況にも対応できる「思考力・判断力・表現力」、学んだことを人生や社会に生かそうとする「学びに向かう力、人間性」を育成するため、各校で取組を推進していきます。

学校園紹介



生徒全校集会 ～心の成長をめざして～
～日根野中学校～

日根野中学校では、新型コロナウイルス感染拡大防止の措置をとりながら、生徒全校集会を定期的に行っています。集会を通して、生徒の「心の成長」をめざし、様々なテーマで生徒会や教職員が語ります。参加している生徒たちは自分の生活をふりかえり、これからの自分などについて考えています。



生徒会は、自分たちで話す内容を考えています。その時の状況から、これからの日根野中学校のことを考え、「相手のことを思いやった行動をしていこう」と生徒に語りかけました。その結果、仲間を気にかけて声をかけあうなどの行動がさらに増えました。

また、生徒会役員が中心に行う朝のあいさつ運動でも、役員だけではなく他の生徒も自主的に参加しています。おたがいにあいさつをかわし、気もちよく朝のスタートをきる事ができています。



これからも日根野中学校は生徒会活動をはじめ、すべての教育活動において、生徒の「心の成長」のためにとりくんでいきます。



創立150周年のプレ記念講演を行いました
～北中小学校～

北中小学校では、創立150周年の記念式典を11月25日(土)に開催する予定で準備を進めています。

これに先立ち、昨年11月にプレ記念講演を行いました。文化庁の「芸術家の派遣事業」を活用して落語家の林家染太さんをお招きし、落語鑑賞会を行いました。児童の感想から一部紹介します。



● ラーメンをすすする音や、お酒を飲む音のまねがとても上手でした。

● 一人なのに何人もいるみたいでおもしろかったです。

● 初めて落語をききました。せんすと手ぬぐいだけで人を笑わすのはすごいと思いました。

● 現代版桃太郎のお話がおもしろかったです。生意気なけんちゃんを寝かそうとして、お父さんが先に寝てしまう設定がおもしろかったです。

当日は日曜参観に続いて行いましたので、保護者も子どもたちと一緒に落語の楽しさに触れ、また、日本の伝統芸能について考えるきっかけにもなりました。





令和5年度

集団がん検診

6月頃より受付を開始します。日程など詳しくは広報5月号をご覧ください。
問合せ 健康推進課



子宮頸がん予防ワクチン
 (HPVワクチン)

令和5年4月1日付で予防接種法が改正され、2価のHPVワクチン(サーバリックス)、4価のHPVワクチン(ガーダシル)に加えて9価のHPVワクチン(シルガード9)が定期

接種のワクチンとして追加されました。対象となる人で、接種が済んでいない場合は、効果が副反応を十分に理解したうえで接種してください。

対象 平成9年4月2日～平成24年4月1日生まれの女子

※令和5年度は小学6年生相当(平成23年度生まれ)の女子へ5月頃に予約票および説明書を送付予定

持ち物 母子健康手帳、予約票、健康保険証など

接種方法 指定医療機関で予約し、接種してください。

※予約票は従来使用しているものを継続して使用可。予約票を持っていない場合は、母子健康手帳を持って健康推進課までお越しください。

問合せ 健康推進課

※指定医療機関は市ホームページをご覧ください。



さのトレ体操はじめませんか？

さのトレ体操を始めたい団体を募集します！理学療法士と作業療法士の協力のもと、手軽にタオルを使い、フレイルの予防効果のある筋力トレーニングと脳トレもできる「さのトレ体操」のDVDを作成しました。

募集团体 (下記の5つの要件すべてをみたす団体)

- 体操する場所を自分たちで確保できる
- 動画 (DVD) を映す機器を準備できる
- 1人がけの背もたれつきのいす (人数分) を用意できる
- 週1回以上を6ヵ月以上継続して体操ができる
- 毎回おおむね5人以上 (うち65歳の方が半数以上) 参加できる

【5つの支援をします】

- 体操に使うDVDを貸し出します。
 - 体操の専門家を派遣します。(事前説明・初回より3回・6ヵ月後に1回)
 - 手づくりの運動手帳を1人1冊プレゼントします。
 - 1年以上続けたグループには希望があれば、年1回専門家を派遣します。
 - 「保健師によるためになる健康話」、「主任介護支援専門員による正しい介護保険の利用のしかた」など派遣依頼があれば伺います。(年1～2回)
- まずは団体の代表者を決めて、基幹包括支援センターいずみさのへ相談・申込してください。DVDの貸出や体操の指導など打ち合わせを行います。

相談・申込 基幹包括支援センターいずみさの (☎464-2977)

10団体 (予定) を募集します！

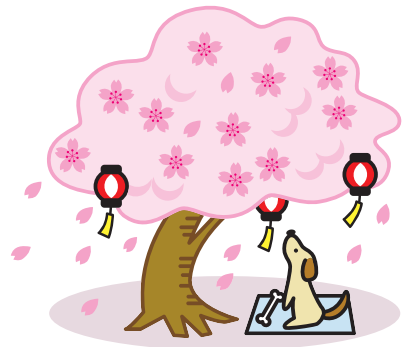

高齢者肺炎球菌予防接種

公費で接種歴のない下記の対象の人へは、5月に案内ハガキ（接種する際に提示が必要です）を送付します。案内ハガキが届いた人でも、自費も含め接種歴がある人は対象となりません。案内ハガキを送付するまでに接種を希望する人は、健康推進課へ問い合わせてください。

公費の接種期間・回数 来年3月31日までに1回

対象 本市に住民登録があり、次のいずれかに該当し、自らの意思と責任で接種を希望する人（すでに23価の肺炎球菌ワクチンの接種を受けたことがある人は対象外）

①令和5年度に65歳、70歳、75歳、80歳、85歳、90歳、95歳、100歳になる人

②接種日当日60～64歳の人で、心臓・腎臓・呼吸器の機能に自己の身の日常生活活動が極度に制限される程度の障害、またはヒト免疫不全ウイルスによる免疫の機能に日常生活がほとんど不可能な程度の障害を有する人（該当の機能障害で身体障害者手帳1級所持または相当程度の人）

※脾臓を摘出した人、公害認定者などは、医療保険などの対応とするか接種医と相談してください。

自己負担金 4,000円

※減免制度あり

持ち物 健康推進課より送付する案内ハガキ、健康保険証・医療証など本人確認ができるもの、身体障害者手帳（②のみ）など

場所・申込 直接、下表の指定医療機関へ。下表の指定医療機関以外で接種する場合は、必ず事前に健康推進課へ問い合わせてください。一定の条件のもと依頼書で接種できる場合があります。

問合先 健康推進課

- 65歳：昭和33年4月2日～昭和34年4月1日生まれ
- 70歳：昭和28年4月2日～昭和29年4月1日生まれ
- 75歳：昭和23年4月2日～昭和24年4月1日生まれ
- 80歳：昭和18年4月2日～昭和19年4月1日生まれ
- 85歳：昭和13年4月2日～昭和14年4月1日生まれ
- 90歳：昭和8年4月2日～昭和9年4月1日生まれ
- 95歳：昭和3年4月2日～昭和4年4月1日生まれ
- 100歳：大正12年4月2日～大正13年4月1日生まれ

減免制度

- 市民税非課税世帯に属する人には自己負担金免除券を発行しますので、事前に健康推進課へ本人確認ができるものを持参して申請してください。
- 生活保護法による被保護世帯に該当する人は、生活保護受給者証明書の原本などを直接指定医療機関へ提出してください。

指定医療機関

| 町 | 医療機関 | 電話番号 | 町 | 医療機関 | 電話番号 | 町 | 医療機関 | 電話番号 |
|-----|------------------|----------|-------|-------------------|----------|----------|--------------|----------|
| 葵町 | つじもとクリニック | 469-2080 | 鶴原 | 泉佐野おかざきクリニック | 493-2020 | 日根野 | ありた整形外科 | 467-3051 |
| 市場西 | たかやまクリニック | 462-7778 | | おおoura整形外科 | 464-5841 | | 泉屋内科クリニック | 467-3222 |
| 市場南 | 長田医院 | 461-1500 | | 小笠原医院 | 462-0268 | | えびすのクリニック | 450-0380 |
| 上町 | あらい耳鼻咽喉科 | 462-3387 | | 長澤医院 | 462-2443 | | 大植医院 | 450-2820 |
| | 泉本医院 | 469-3181 | | なかつか整形外科リハビリクリニック | 469-1300 | | 中川クリニック | 461-1302 |
| | 小西胃腸科内科医院 | 469-6619 | | 東佐野病院 | 464-8588 | | 中山医院 | 468-0303 |
| | 白井内科クリニック | 462-1877 | | 三好医院 | 463-6911 | | 平松診療所 | 468-2481 |
| 大西 | 中野クリニック | 464-0021 | 中庄 | 大野外科胃腸科 | 464-0302 | 本町 | 武井医院 | 462-7755 |
| | やました耳鼻咽喉科クリニック | 462-3341 | | ゆたかクリニック | 463-7725 | | 湊 | 泉佐野優人会病院 |
| 大宮町 | 聖愛クリニック | 462-0550 | 長滝 | 釈迦戸医院 | 465-4180 | ひがきクリニック | | 487-8343 |
| | 西田医院 | 462-3356 | | 田中医院 | 466-6800 | 南中樫井 | 樫井診療所 | 466-8661 |
| 上瓦屋 | 青松記念病院 | 463-3121 | 中町 | 樽谷医院 | 466-1180 | 南中安松 | やすい耳鼻咽喉科 | 493-3960 |
| | 泉南藤井病院 | 464-6466 | | 佐野記念病院 | 464-2111 | りんくう往来北 | リョーヤコマツクリニック | 463-7003 |
| | 新山診療所 | 462-7452 | 羽倉崎 | 石井クリニック | 447-5565 | | りんくうタウンクリニック | 460-1122 |
| 上之郷 | 永山リハビリテーションクリニック | 429-9090 | 羽倉崎上町 | 羽原病院 | 466-3881 | 若宮町 | 山田外科医院 | 462-3106 |
| 佐野台 | 矢頃クリニック | 463-1018 | | 平野医院 | 465-4668 | | | |
| 下瓦屋 | 中西脳神経外科・内科 | 462-2358 | | | | | | |
| 新安松 | 浅井クリニック | 466-0122 | | | | | | |
| 高松北 | 上仁上田クリニック | 462-3458 | | | | | | |
| 高松南 | 梶野医院高松診療所 | 469-6633 | | | | | | |
| 高松東 | やまべ整形外科 | 464-1026 | | | | | | |

※熊取町・田尻町・泉南市・阪南市・岬町の指定医療機関でも接種可能です。詳しくは、健康推進課へ問い合わせてください。



いずみさの昔と今 第329回

「泉佐野の近代化②」

明治14（1881）年2月7日、堺県が大阪府に併合されたことよって堺県会も廃止されましたが、それ以前に大阪府会は区部会と郡部会の分離が認められ、それぞれの部会に属する事業は各部会で決定されることとなりました。では、泉佐野ではどのような村政がなされていたのでしょうか。

明治18（1885）年6月、明治大洪水と呼ばれた淀川の大洪水が発生しました。この洪水により、枚方周辺の堤防が決壊して大阪市街にまで浸水し、多数の死者・行方不明者が出るなど、甚大な被害がもたらされました。この事態を受け、淀川改修を求める声は一挙に高まり、当時の知事である西村捨三は、明治13（1890）年1月の臨時部会に淀川改修計画にかかわる測量費の議案を提出することを決定しました。しかし、それに対し、和泉四郡の有志者たちは、「帝國議會開設直前に急いで議決する必要性はない」と延期を主張しました。そして、それが聞き入れられない場合は堺県の再設置を政府に請願することも

泉南地域の大きな問題となつたことが当時の新聞で連日報じられました。

このような対立は郡会でも起こりました。大阪府第六尋常中学校（岸和田中学校）が明治30（1897）年に開設され、その後、女子教育の充実を求めて郡立の高等女学校（泉南高等女学校）設立が郡会で議論されていきましたが、その立地をめぐる、佐野は岸和田と争うこととなります。結局、交通至便という意見によって岸和田への設置が決定されましたが、その後も女学校の運営経費支弁や移転改築をめぐっても同様の紛議がもちあがりました。

近代化に向けたためまぐるしい変化に対応していかなければならなかった明治時代、泉佐野においてもこのような地域の利害をめぐる対立がたびたび起こっていたのです。

レイクアルスタープラザ・カワサキ歴史館いずみさの ☎469-7140 Fax469-7141 休館日 月曜日、毎月最終木曜日（いずれも祝日の場合は開館し、その翌日が休館） 開館時間 午前9時～午後5時（入館は午後4時30分まで） 入館料 無料

日本遺産・北前船文化を巡る⑭ ～番外編・佐野町場の車道～

「日本遺産」に追加認定された「荒波を越えた男たちの夢が紡いだ異空間 ～北前船寄港地・船主集落～」のストーリーを構成する泉佐野市の文化財等を紹介いたします。

問合せ 文化財保護課



迷宮都市と呼ばれる佐野町場は、古い小路が複雑に入り組んだ在郷町です。江戸時代には海に向かう「車小路下り道（車道）」「向日出下り道（向日出道）」「野出町下り道（野出道）」の3つの道がありました。現在のつばさ通り商店街を通る孝子越街道から海岸へ抜ける幅一間半（約2.7m）の細い道が、当時の流通を担う主要な道であり、最も歴史的な雰囲気を残す道です。特に車道（くるまみち）は荷車がガラガラと通ったメインストリートで、上善寺の裏側を抜け、味噌・醤油・麴を扱う元食野家船頭の熊文商店、かつての西村神社、浜出神社に接していました。その様子は、西村神社の石柱2本と梅の橋が現在も残されています。またこの道沿いは、妻入の有力な商人の民家が立ち並ぶ浜出町と呼ばれていました。緩やかな下り道の交叉する場所には、今も道案内の道標がひっそりと残っており、「左大川」「右大坂 左犬鳴」と刻まれています。

各種相談の案内

気軽に相談してください。なお、祝・休日にあたるときは変更する場合があります。

◎法律相談【予約制】

火曜日（第4火曜日のみ翌水曜日）13:00～16:45（同じ内容は年度内に1回限り）
市役所1階相談室（問合先：人権推進課）

◎労働相談【予約制】

第2木曜日 13:00～15:05（同じ内容は年度内に1回限り）市役所1階 相談室（問合先：人権推進課）

◎行政相談

第3月曜日 13:30～16:00（受付：15:30まで）
市役所会議室（問合先：人権推進課）

◎人権擁護委員による人権相談

第3月曜日 13:30～16:00（受付は15:30まで）
市役所会議室（問合先：人権推進課）

◎総合生活相談

（人権侵害・就労支援・進路選択支援・生活相談）

●月～金曜日

・人権推進課

8:45～17:15

・南部市民交流センター本館（☎466-6464）
9:00～17:00

・北部市民交流センター本館（☎464-5726）
9:00～17:30

・まちの活性課（就労支援のみ ☎469-3131）
8:45～17:15

・（公社）泉佐野市人権協会（☎458-7444）
9:00～16:30

●第3土曜日 10:00～12:00【予約制】

申込・問合先：その週の月曜日までに人権推進課へ

◎女性のための電話相談（☎469-7402）

第1～4水曜日 10:00～12:00、13:00～15:00（問合先：人権推進課）

◎女性のための面接相談【予約制】

相談日・時間は予約時に問い合わせてください。夜間相談あり（申込・問合先：人権推進課）

◎消費生活相談

月～金曜日 9:00～16:30

（問合先：消費生活センター ☎469-2240）

◎司法書士総合相談【予約制】

水曜日 13:30～16:30 消費生活センター
受付：月～金曜日 10:00～16:00

申込：大阪司法書士会（☎06-6943-6099）

◎行政書士相談（相続・遺言など）【予約制】

第4金曜日 13:00～16:00 市役所1階相談室

申込：大阪府行政書士会泉州支部（☎483-7373）

◎税理士による税務相談【WEB予約制】

第2水曜日（1～4月除く）

13:00～16:00 市役所1階相談室

申込：近畿税理士会 泉佐野支部（☎468-8068）

◎家庭児童相談（☎463-1937）

月～金曜日 8:45～17:15

◎子どもフリーダイヤル（☎0120-510-783）

月～金曜日 8:45～17:15

◎育児相談

●月～金曜日 9:00～16:00

すえひろこども園（☎466-5826）

●月～金曜日 10:00～16:00

地域子育て支援センター（☎469-3700）

◎子育て電話相談

鶴原保育園（☎463-0065）

月～金曜日 10:00～16:00

◎母子・父子・寡婦家庭の相談

月～水・金曜日 8:45～17:15 子育て支援課

◎教育相談

●さわやかルーム（☎447-7312）

月～金曜日 10:15～15:30

●シャイン（☎464-0300）

月～金曜日 10:15～15:30

◎心配ごと相談

●月曜日（第4月曜日除く）13:00～15:30

社会福祉センター 2階 相談室

●第4月曜日 シャッピーハウス（佐野公民館隣）

（問合先：社会福祉協議会 ☎464-2259）

◎福祉総合相談

月～金曜日 8:45～17:15

●佐野中圏域 包括支援センター 泉ヶ丘園

（☎468-8103 Fax468-8104）

●第三中圏域 包括支援センター ホライズン
（☎458-0088 Fax458-0087）

●長南中圏域 包括支援センター ラポート

（☎490-2031 Fax490-2033）

●日根野中圏域 包括支援センター いぬなき

（☎468-1170 Fax468-1177）

●包括支援センター しんいけ

（☎464-2366 Fax462-5400）

●基幹包括支援センター いずみさの

（☎464-2977 Fax462-5400）

◎赤ちゃん相談【予約制】

第3水曜日 9:30～11:00

健診センター（問合先：健康推進課）

◎健康相談・栄養相談【予約制】

第3火曜日 9:30～12:00（問合先：健康推進課）

◎HIV即日検査

（希望者には梅毒即日検査も実施・匿名可）

第1・3月曜日（祝日除く）13:00～14:00

泉佐野保健所（☎462-7703）

◎こころの健康相談

（アルコール依存症・認知症含む）【予約制】

月～金曜日（祝日除く）9:00～17:45

泉佐野保健所（☎462-4600）

◎医療に関する相談（来所の場合は要予約）

月～金曜日（祝日除く）9:30～16:00

泉佐野保健所（☎462-7701）

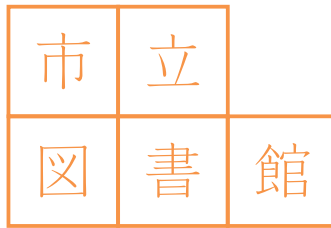

【レイクアルスタープラザ・カワサキ中央図書館】
毎週月曜日、27日(木)は休館
開館時間 午前9時30分～午後7時(日曜・祝日は午後5時まで)
☎469-7130 Fax469-7131

【佐野・長南・日根野公民館 図書室】
毎週月曜日、27日(木)、29日(祝)は休館
利用時間 午前9時30分～午後5時
佐野公民館 図書室 ☎463-6035
長南公民館 図書室 ☎465-1101
日根野公民館 図書室 ☎468-0808
【北部公民館図書室 ☎469-5171】
毎週日曜日、27日(木)、29日(祝)は休館
利用時間 午前9時30分～午後5時
【佐野まちライブラリー ☎447-7088】
毎週月曜日、27日(木)は休館
開館時間 午前9時30分～午後5時



日曜・祝日おはなし会

～おはなし会の玉手箱～

絵本の読み聞かせや手遊び、ふれあい遊びなどを行います。“絵本を読みあう”ミニワークショップもあります。気軽に参加してください。

日時 4月29日(祝) 午後2時～3時
(開場：午後1時45分)

定員 30人(先着順)
出演 クローバー、紙ひこうき、ピーカブー
場所・申込・問合せ レイクアルスタープラザ・カワサキ中央図書館 (☎469-7130)

おはなし会

絵本の読み聞かせ、手遊びなどをします。

日時 4月19日(水)、5月3日(祝)
午前11時～11時30分

場所・問合せ レイクアルスタープラザ・カワサキ中央図書館 (☎469-7130)
※申込不要、入場無料

いずみさの電子図書館

電子図書館とは、インターネットでいつでもどこでも電子書籍を借りて読むことができるサービスです。図書館に来館しなくても、お持ちのパソコン、スマートフォン、タブレット端末などから読書を楽しむことができます。市立図書館の貸出カードをお持ちで、市内に在住・在学・在勤の方は図書館ホームページ (<https://web.d-library.jp/izumisano/g0101/top/>) から利用できます。

問合せ先 レイクアルスタープラザ・カワサキ中央図書館 (☎469-7130)



◀ ホームページ

おりがみでおおきなこいのぼりをつくろう！

小さなこいのぼりをたくさん集めて、みんなで大きなこいのぼりを作りましょう！期間中、各館(移動図書館以外)におりがみとこいのぼりの折り方の見本を用意しています。

図書館に飾る大きなこいのぼり作りにぜひ参加してください。

日時 4月18日(水)～5月5日(祝)

場所 レイクアルスタープラザ・カワサキ中央図書館、佐野・長南・日根野・北部公民館図書室
申込・問合せ先 レイクアルスタープラザ・カワサキ中央図書館 (☎469-7130)

移動図書館 ルリビタキ巡回表 ※交通事情・天候などにより、遅れたり予定を変更したりする場合があります。

| ステーション名 | 4月 | 5月 | 曜日 | 時間(午後) | ステーション名 | 4月 | 5月 | 曜日 | 時間(午後) |
|---------------------|-----------|------------|----|---------------------|-----------------------------|-----------|-----------|----|-------------|
| 末広小学校正門 | 19日 | 17日 | | 1時00分～2時00分 | 第一小学校正門 | 7日 28日 | 26日 | | 1時00分～1時50分 |
| 長南小学校南門 | 19日 | 17日 | | 2時20分～3時10分 (*1) | 府宮鶴原中央住宅集会所 | 7日 28日 | 26日 | | 2時20分～3時20分 |
| 上大木河原織布前 | 19日 | 17日 | | 3時40分～4時10分 | 上瓦屋児童公園 | 7日 28日 | 26日 | 金 | 3時40分～4時30分 |
| 第三小学校体育館横 | 12日 | 10日 31日 | 水 | 1時00分～2時00分 | 大木小学校運動場前 | 14日 | 12日 | | 1時10分～2時10分 |
| 第二小学校正面玄関 | 12日 | 10日 31日 | | 2時20分～3時20分 | 府宮長滝住宅集会所 | 14日 | 12日 | | 2時40分～3時10分 |
| 佐野台小学校東門 | 5日 26日 | 24日 | | 1時00分～2時00分 | 府宮佐野台住宅一斉清掃 ゴミ置き場前 | 22日 | 20日 | | 1時00分～1時45分 |
| 中央小学校 グリーンベルト | 5日 26日 | 24日 | | 2時30分～3時30分 | 府宮泉ヶ丘住宅集会所 | 22日 | 20日 | | 2時00分～2時45分 |
| 上之郷小学校青門 | 6日 20日 | 18日 | | 1時10分～2時10分 | 新家町会館 | 22日 | 20日 | | 3時00分～3時30分 |
| 安松町会館 | 6日 20日 | 18日 | | 2時30分～3時00分 | 貝田町会館 | 22日 | 20日 | | 3時40分～4時10分 |
| 北中小学校運動場 ※雨天時は黄門 | 13日 | 11日 | 木 | 1時00分～2時00分 | 樫井西町若宮神社境内 | 8日 | 6日 27日 | 土 | 1時15分～1時45分 |
| 西出町会館 | 13日 | 11日 | | 2時30分～3時00分 | 府宮羽倉崎住宅 中央集会所 | 8日 | 6日 27日 | | 2時00分～3時00分 |
| 府宮鶴原北住宅集会所 | 13日 | 11日 | | 3時30分～4時00分 | 湊町会館 | 8日 | 6日 27日 | | 3時30分～4時10分 |
| 日新小学校南門 | 21日 | 19日 | | 1時10分～2時10分 | 羽倉崎実行組合集会所 駐車場 | 15日 | 13日 | | 1時20分～2時00分 |
| 野々地蔵町内会館 | 21日 | 19日 | 金 | 2時30分～3時10分 | いこらも～る泉佐野平面 駐車場やよい軒前(*2) | 15日 | 13日 | | 2時20分～3時50分 |
| 土丸長生会館 | 21日 | 19日 | | 3時30分～4時00分 | | | | | |

(*1) …4月から時間を変更します。

(*2) …4月から場所を変更します。

視覚障害者向け 対面朗読サービス 利用には事前の申込が必要です。詳しくはレイクアルスタープラザ・カワサキ中央図書館へお問い合わせください。



イベント インフォメーション

【受付時間】

- レイクアルスタープラザ・カワサキ生涯学習センター、佐野・長南・日根野公民館
火～日曜日（祝・休日除く）午前9時～午後5時
- いずみさの女性センター 火～土曜日（祝・休日除く）午前9時～午後5時15分
- 北部市民交流センター本館、北部公民館 月～土曜日（祝・休日除く）午前9時～午後8時
- 南部市民交流センター本館 月～金曜日（祝・休日除く）午前9時～午後5時
- 南部市民交流センター青少年センター 月～金曜日（祝・休日除く）午前9時～午後5時
- レイクアルスタープラザ・カワサキ歴史館いずみさの
火～日曜日（毎月最終木曜日除く）午前9時～午後5時
- J:COM末広体育館（市民総合体育館）
火～日曜日（祝日除く。日・月曜日が祝日の場合、火曜日は受付不可）午前9時～午後5時15分

※祝日の開館状況は各施設に問い合わせてください。
また、身体の障害などにより、配慮が必要な場合は申込時にお知らせください。



文化・教養

長南公民館

☎ 465・0786
Fax 465・1103

■季節の発酵食料理

～風薫る5月発酵パワーで
体の中も風通し良く！～

日時 4月22日(出)

午前10時～午後1時

メニュー 新玉ねぎとパセリの爽やかサラダ、筍シャキシャキ鶏団子、新玉ねぎのころとろ煮、さっぱり春色じゃこご飯

対象 16歳以上

定員 8人（先着順）

講師 竹本信子さん（いなほ醸し人インストラクター）

材料費 1,000円

持ち物 エプロン、三角巾、ふきん、マスク

申込 4月5日(水)以降に電話、FAXで。材料費の納入・キャンセルは4月14日(金)まで



文化・教養

健康

■ワイヤークラフト

ワイヤー（針金）を曲げたり、ねじったりして、壁飾りを作ります。玄関ドアやお部屋のインテリアとして飾ることができお洒落なアイテムです。

日時 4月25日(火)

午前10時～正午

対象 16歳以上

定員 10人（先着順）

講師 山崎澄子さん（Heart工房ChaChaクラフト作家）

材料費 1,000円

持ち物 ニッパー、ペンチ（あれば）

申込 4月5日(水)以降に電話、FAXで。材料費の納入・キャンセルは4月18日(火)まで

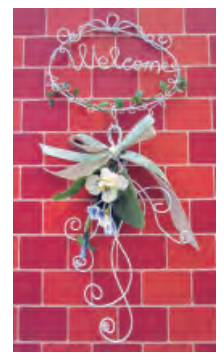

■体験講座 大正琴

楽譜が読めなくても数字譜で簡単に弾く事ができます。心にしみる音色を楽しみましょう。

日時 5月2日(火)

午後1時～3時

対象 16歳以上

定員 10人（先着順）

講師 水嶋由美子さん（長南公民館登録クラブ講師）

福祉相談

申込 4月11日(水)以降に電話、FAXで。キャンセルは4月25日(火)まで

※受講無料。大正琴は講師が準備します。



■パパ・ママクッキング

「旬の食材で ちよつとごちそうを」（健康マイレージ対象）

日時 4月18日(火)

午前10時～午後1時

メニュー 鯛めし、鯛の潮汁、ふきの信田煮、長芋のみどり酢かけ、草もち

定員 15人（先着順）

講師 伊崎眞弓さん（栄養士）

材料費 1,000円

持ち物 エプロン、マスク、三角巾、ふきん2枚、筆記用具

申込 4月4日(火) 午前9時以降に本人が電話で。材料費の納入・キャンセルは4月11日(水)まで

南部市民交流センター本館
☎ 466・1641
Fax 466・4744

歴史

その他

■簡単スマホ教室

「初級～スマートフォン基礎を学びましょう」

開催日・内容（全4回）

- 5月9日(火)：スマホの基本（電源、電話、写真など）
- 5月16日(火)：アプリについて（インストール方法、使い方（災害アプリ・地図アプリ）など）
- 5月23日(火)：LINEを使って（友だち追加、グループ、LINE電話など）
- 5月30日(火)：Zoomをやってみよう！・まとめ（Zoom体験・総復習）

時間 午後1時～3時

対象 スマホ初心者・全回参加できる人

定員 10人（先着順）

講師 江阪詩朗さん

持ち物 自分のスマホ、筆記用具

申込 4月4日(火) 午前9時以降に本人が電話で。キャンセルは5月2日(火)まで

※受講無料

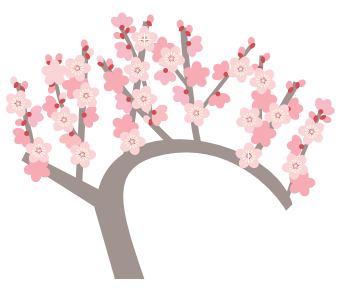

文化・教養(つづき)

日根野公民館

☎450・3900
Fax 468・0011

■楽しく美味しいパンづくり講座

〜塩パンを作ろう!〜

日時 4月20日(木)

午前10時〜午後0時30分

対象 16歳以上

定員 8人(先着順)

講師 池田由加さん

(JBS認定教師)

材料費 800円

持ち物 エプロン、ふきん、三角巾、筆記用具、持ち帰り用袋

申込 4月5日(水)以降に電話、FAXで。材料費の納入・キャンセルは4月15日(出)まで



■DIYセミナー

大人向け工作講座

簡単な組み立てを体験し、インテリア小物を製作します。

日時 5月12日(金)

午前10時〜正午

対象 16歳以上

定員 8人(先着順)

※受講無料

文化・教養

健康

福祉

相談

歴史

その他

講師 北林敦子さん

(my life * BOX暮らしカスタムアドバイザー)

材料費 2,000円

持ち物 エプロン、手袋(軍手など)、持ち帰り用袋

※服装は汚れてもよいもので

申込 4月11日(火)以降に電話、FAXで。材料費の納入・キャンセルは4月28日(金)まで



■親子であそぼう!音育あそび

〜音楽で身体と心が動き出し、想像力豊かな成長を!〜

日時 5月13日(出)

午前10時30分〜11時30分

対象 幼児(1〜3歳児)と保護者

定員 8組(先着順)

講師 上之郷谷那枝さん

●中西裕美さん

(NPO法人おやとこらいぶねつと音育あそび講師)

持ち物 飲料水

※服装は運動しやすいもので

申込 4月14日(金)以降に電話、FAXで

※受講無料

佐野公民館

☎463・6181
Fax 469・2243

■親子でつくろう!

てのひら御朱印帳

自分だけののひらサイズの御朱印帳を作ってみませんか。

日時 4月23日(日)

午前10時30分〜11時30分

対象 小学生と保護者

定員 5組(先着順)

講師 佐野公民館図書室スタッフ

申込 4月5日(水)以降に電話、FAXで。キャンセルは4月21日(金)まで

※受講無料



■季節を感じる料理講座

旬の食材を使って栄養バランスのとれた春を感じる和食料理を作ります。

日時 4月25日(火)

午前10時〜午後1時

メニュー 山菜ご飯、鯖の香り揚げと新玉ねぎのグラッセ、鶏と水ナスの鍋しぎ、若竹汁

対象 16歳以上

※受講無料

定員 8人(先着順)

講師 奥野文子さん

材料費 1,000円

持ち物 エプロン、ふきん3枚、おふき1枚、食器(ふき2枚)、三角巾、筆記用具

申込 4月6日(日)以降に電話、FAXで。材料費の納入・キャンセルは4月18日(火)まで

日時 4月6日(日)以降に電話、FAXで。材料費の納入・キャンセルは4月18日(火)まで

対象 小学生と保護者

定員 5組(先着順)

講師 佐野公民館図書室スタッフ

申込 4月5日(水)以降に電話、FAXで。キャンセルは4月21日(金)まで

※受講無料

日時 4月23日(日)

午後10時〜3時

問合先 大工(☎080・6128・2768)

日時 第2水曜日

午後1時〜3時

問合先 大工(☎080・6128・2768)

日時 第1・3・4水曜日

午前10時〜11時

対象 6カ月〜就園前の親子

問合先 矢野(☎090・8998・1407)

日時 第1・3・4水曜日

午後10時〜11時

対象 6カ月〜就園前の親子

問合先 矢野(☎090・8998・1407)

クラブ員募集

「Butonと英語で話そう会」

自分で選んだテーマを英語で約5分間プレゼンをし、Buton先生とメンバーでディスカッションをしています。

日時 第2水曜日

午後1時〜3時

問合先 大工(☎080・6128・2768)

日時 第1・3・4水曜日

午前10時〜11時

対象 6カ月〜就園前の親子

問合先 矢野(☎090・8998・1407)

日時 第1・3・4水曜日

午後10時〜11時

対象 6カ月〜就園前の親子

問合先 矢野(☎090・8998・1407)

日時 第1・3・4水曜日

午後10時〜11時

対象 6カ月〜就園前の親子

問合先 矢野(☎090・8998・1407)

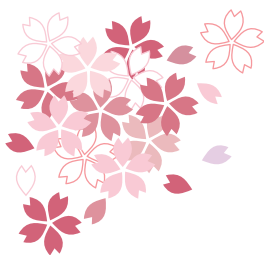

佐野まちライブラリー

☎447・7088

■佐野まちライブラリー開設

1周年記念特別企画

〜ライブラリーに3回来て

特製ブックカバーを

もらっちゃおう!〜

本を借りてくれた人にポイントカードをお渡しします。1回の来館と本の貸出しで1ポイントを付与します。3ポイントたまったら

佐野まちライブラリー特製ブックカバーをプレゼントします!

期間 4月16日(日)〜5月16日(火)

※参加無料。ブックカバーは先着30人です。

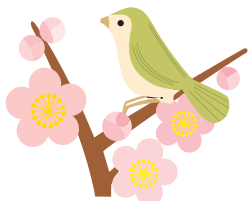

■絵本読み聞かせ会

ぜひ参加してください。

日時 4月28日(金)

午前10時〜10時15分

対象 未就学児と保護者

定員 3組(先着順)

申込 4月6日(日)以降に直接または電話で

※参加無料



文化・教養 (つづき)

ライフスタイルプラザ・カワサキ
生涯学習センター

☎469・7120
Fax 469・7121

■アンコール企画 エコ紙バンド で作るお洒落なバッグ講座

針や糸を使わずにエコな紙バンドを編むだけでスクエア型のお洒落なバッグが出来上がります。
※大きさは横27cm×縦20cm×まち部分10cmです。

日時 4月20日(休)・27日(休) 午前10時〜午後0時15分(全2回)

定員 12人(先着順)

講師 名倉明代さん(クラフトA主宰)

材料費 1,100円

持ち物 洗濯ばさみ20個、ウェットティッシュ、木工用ボンド、はさみ、メジャー、文鎮(ある人)、持ち帰り用袋

申込 4月5日(休)以降に電話、FAXで。材料費の納入・キャンセルは4月16日(日)まで。材料費納入時に「もえぎ色」か「オールドローズ」を選んでください。



■酵素フード

映える!! 甘酒スムージー

〜身体の中から〜

綺麗にデトックス!

酵素フードは、基礎代謝が上がり、体脂肪が減ったり便秘や冷え性が改善したり美肌に繋がります。

日時 4月28日(金) 午後1時〜3時

定員 15人(先着順)

講師 南條陽代さん(一社) 酵素フード協会認定講師

材料費 400円

持ち物 エプロン、三角巾、マスク、ふきん2枚、筆記用具

申込 4月7日(金)以降に電話、FAXで。材料費の納入・キャンセルは4月23日(日)まで
※一時保育(若干名・先着順)あり、希望者は申込時に



■アンコール企画 もうすぐ母の日 感謝の気持ちを贈ろう!

〜ペーパーフラワーで〜

作る素敵なアレンジ!

ペーパーフラワーのカーネーションなどで作るミニブーケのアレンジです。母の日のプレゼントを手作りしてみませんか?

※作品サイズは高さ15cm×横10cmです。

日時 5月9日(火) 午前10時〜正午

定員 15人(先着順)

講師 山崎澄子さん

(Teacher 工房 Cha-Cha主宰)

材料費 1,200円

持ち物 はさみ、持ち帰り用袋

申込 4月12日(休)以降に電話、FAXで。材料費の納入・キャンセルは4月28日(金)まで。材料費納入時に3色(ピンク・イエロー・ブルー)各色限定7個の中から選んでください。
※一時保育(若干名・先着順)あり、希望者は申込時に



■手ごねパン作り講座

アールグレイのメロンパン

茶葉の香りが食欲をそそる紅茶のメロンパンを作ります。

日時 5月12日(金)・13日(土)

午前10時〜午後1時30分

対象 16歳以上

定員 各10人(先着順)

講師 遠山智美さん(手作りパン教室 Non-pain主宰)

材料費 1,000円

持ち物 エプロン、三角巾、マスク、綿ふきん2枚、筆記用具

申込 4月11日(火)以降に電話、FAXで。材料費の納入・キャンセルは5月7日(日)まで
※一時保育(若干名・先着順)あり、希望者は申込時に



■多肉植物の寄せ植え講座

多肉植物を根腐れさせずに上手に育てるための水やりや育て方のコツを教えてもらいながら寄せ植えしていきます。

バラエティーに富んだ多種類の多肉植物を植えることができます。

※サイズは12cm四方、高さ18cmです。

日時 5月19日(金)

午前10時30分〜正午

定員 18人(先着順)

講師 りんくう公園管理事務所 スタッフ

材料費 1,000円(鉢代込み)

持ち物 花ばさみ、手拭き用タオル、持ち帰り用袋、薄手のビニール手袋(必要な人)

申込 4月13日(休)以降に電話 FAX

Xで。材料費の納入・キャンセルは5月10日(休)まで
※一時保育(若干名・先着順)あり、希望者は申込時に



クラブ員募集 「キッズ将棋クラブ」

初めての子から自信がある子まで大歓迎です! みんなで将棋を楽しもう!

対象 おおむね6歳〜中学3年生

活動日時 第1・3・5水曜日 午後6時〜8時

※活動時間に直接見学にお越しください。
将棋ホームズ
▲キッズクラブページ



「茶道 なごみ会」

一服の抹茶が心を和らげます。一緒に楽しみませんか。

活動日時 第2・4水曜日 午後1時〜5時15分

※活動時間に直接見学にお越しください。

文化・教養(つづき)

北部市民交流センター本館・北部公民館

☎464・5725
Fax 469・2284

■電源ボタンから始める

パソコン講座

開催日 4月20日～9月28日(6月29日、8月17日・31日除く)の毎週木曜日
時間 午後1時30分～3時30分(全20回)

対象 16歳以上

定員 15人(先着順)

講師 今井万寿美さん(パソコンクラブ「カリッコーリ」主宰)

受講料 7,210円(テキスト代含む)

申込 4月6日(休)以降に電話、FAXで。受講料の納入・キャンセルは4月17日(月)まで

■私たちができるSDGs! ～エコクラフトで

かごバッグを作ろう!

日時 4月21日(金)・28日(金)午後1時～2時30分(全2回)

対象 16歳以上

定員 12人(先着順)

講師 松川扶美さん(北部市民交流センター本館登録講師)

受講料 2,200円(材料費含む)

持ち物 木工用ボンド、洗濯ばさ

文化・教養

健康

福祉

相談

歴史

その他

み20個、はさみ、メジャー、持ち帰り用袋

申込 4月5日(休)以降に電話、FAXで。受講料の納入・キャンセルは4月14日(金)まで



■デコ巻き寿司

～カーネーション～

日時 4月24日(月) 午後1時30分～3時

対象 16歳以上

定員 8人(先着順)

講師 うずまきこさん(デコ巻き寿司マスターインストラクター)

受講料 1,700円(材料費含む)

持ち物 エプロン、ふきん2枚、ラップ、持ち帰り用袋

申込 4月5日(休)以降に電話、FAXで。受講料の納入・キャンセルは4月17日(月)まで



■明治未来はみんなで作るもの

「やってみよう!SDGs」

日時 4月25日(火) 午後1時～2時

定員 30人(先着順)

講師 (株)明治 食育担当 管理栄養士

申込 4月6日(休)以降に電話、FAXで。キャンセルは4月18日(火)まで

※受講無料

■春の生花アレンジメント

ラッピングを学ぼう!

日時 4月26日(水) 午後1時～2時30分

対象 16歳以上

定員 16人(先着順)

講師 土居千絵さん(ヨーロッパアンフラワーアレンジメント)

受講料 2,200円(材料費含む)

持ち物 はさみ(花用)、持ち帰り用袋

申込 4月7日(金)以降に電話、FAXで。受講料の納入・キャンセルは4月21日(金)まで



▲写真はイメージです

■ゆび編みでミニマルシェバッグ

日時 5月1日(月)

午前10時～正午

対象 16歳以上

定員 12人(先着順)

講師 藤山尚子さん(北部市民交

流センター本館登録講師) 受講料 900円(材料費含む)

申込 4月7日(金)以降に電話、FAXで。受講料の納入・キャンセルは4月24日(月)まで



■木工の基礎が学べる

「レタートレイ」づくり講座

日時 5月2日(火)

午前10時～正午

●午後2時～4時

対象 10歳以上(工具を1人でもって使用できる人)

定員 各6人(先着順)

講師 (株)ナツク

受講料 1,740円(材料費含む)

申込 4月10日(月)以降に電話、FAXで。受講料の納入・キャンセルは4月27日(休)まで

※服装は汚れてもよいもので。エプロンや工具などをすべて貸しします。



■タオル筆で母の日に

絵てがみを贈ろう

日時 5月8日(月)

午前10時～正午

対象 16歳以上

定員 20人(先着順)

講師 北川長一郎さん(絵てがみ作家)

受講料 300円(材料費含む)

申込 4月10日(月)以降に電話、FAXで。受講料の納入・キャンセルは5月1日(月)まで

■クラフト体験

～モザイクコースターor

デイフューザー～

日時 5月8日(月)

午後1時30分～3時30分

対象 16歳以上

定員 各6人(先着順)

講師 道井依里さん(カラーセラピスト)

受講料

●コースター:1,000円(材料費含む)

●デイフューザー:1,500円(材料費含む)

申込 4月6日(休)以降に電話、FAXで。受講料の納入・キャンセルは4月20日(休)まで





文化・教養 (つづき)

中央図書館
レイクアルスタープラザ・カワサキ

☎ 4699・71330
Fax 4699・71331

■午後のキネマ

「マチネの終わりに」

日時 4月8日(出)
午後1時30分～
(開場：午後1時15分)

上映時間 124分

定員 50人(先着順)

※申込不要、入場無料。毎月第2土曜日に一般向け映画の上映を予定しています。

■土曜子どもシアター

「パンビ」

日時 4月15日(出) 午後2時～
(開場：午後1時45分)

上映時間 70分

定員 50人(先着順)

※申込不要、入場無料。毎月第3土曜日に子ども向け「映画会」を予定しています。



■カレン先生の英語でおはなし会

0歳から楽しめる英語のおはなし会です。絵本や手遊びを通じてお子さんと一緒に英語を楽しみましょう！

日時 4月12日(水)

午前11時～11時30分

定員 30人(先着順)

講師 塩田カレンさん、塩田和明さん(カレン先生合同会社)

※申込不要。講師の都合により日本語のおはなし会を行なう場合があります。



■紙面パネルで振り返る

「読売新聞が伝えた

1970年大阪万博」

1970年に開催された大阪万国博覧会の様子を読売新聞の紙面をパネルで展示します。当時を知る人には懐かしく、若い世代で当時から知らない人には歴史に残るこの博覧会を新聞紙面でリアルに体験できます。また、2025年大阪・関西万博のテーマ「いのち輝く未来のデザイン」を考える図書も併せて展示しています。

期間 4月19日(水)～5月17日(水)

協力 読売新聞社

※申込不要、入場無料

■図書館なぞ解きイベント

ひゃっか王からの挑戦

図書館にかくされた

宝物をさがせ！

ひゃっか王が図書館のどこかに宝物を隠しました。図書館に貼っているポスターや、百科事典を使つてなぞを解いてみましょう！すべてのなぞを解いて、ひゃっか王が隠した宝物を見つけてください。

期間 4月1日(出)～30日(日)

対象 小学生以上

※申込不要、参加無料



各種文化・教養

■癒されWeek

| 開催日 (4月) | 講座名 |
|-------------|------------|
| ①15日(出) | ハーバリウム |
| ②18日(水) | プリザーブドフラワー |

時間

①午前10時30分～午後0時30分

②午前10時30分～午後0時30分、午後1時30分～3時30分

定員 各12人(先着順)

講師 太田知佳子さん

(アトリエフルール)

受講料

①②2,800円(材料費含む)

持ち物 はさみ、持ち帰り用袋

場所・申込・問合先 開催日の3

日前までに(一財)泉佐野みどり

推進機構 りんくう中央公園(☎

4699・3332)へ

■男性の参加も大歓迎!!

家計を助ける節約術

「知ってトクする節約のお話」

物価高騰を乗り切るため、スマホ代や光熱費、保険などの固定費を見直し、お得なポイント活用などの今すぐできる節約術を教えます。

日時 4月22日(出)

午前10時～正午

場所 レイクアルスタープラザ・

カワサキ生涯学習センター

定員 15人(先着順)

講師 渡邊有子さん(マイライフ

エフピー®認定講師)

持ち物 筆記用具

申込・問合先 4月6日(休)以降に

電話、FAXでいずみさの女性セ

ンター(☎・Fax 4699・7125)

へ

※受講無料。一時保育(若干名・

3カ月〜就学前)あり、希望者は

申込時に

■第46回春のプレイパーク

子どもたちの「やってみよう」を満たしてくれる自然がいっぱいの広い公園で、のびのびと外遊びを楽しみませんか？

子どもが「自分の責任で自由に遊ぶ」あそび場作りを目指しています！運営スタッフも随時募集中です。

日時 4月22日(出)

午前10時30分～午後3時

場所 壇波羅公園(大細利池横)

内容 竹馬、コマまわし、ダンボール遊び、木工遊び、ドッジボール、鬼ごっこ、ままごとなど

持ち物 飲料水、タオル、着替えなどの各自必要なもの

主催 泉佐野子育てネットワーク

三輪車

問合先 生涯学習課

(☎ 4699・7132)

※申込不要、参加無料



文化・教養(つづき)

■南部市民交流センター

青少年センターInyc習字講座
コース・開催日(各全32回)
開催日

●火曜日コース：5月9日～来年3月19日

●水曜日コース：5月10日～来年3月27日

●木曜日コース：5月11日～来年3月21日

●金曜日コース：5月12日～来年3月22日

時間 午後4時30分～5時15分
場所 らいふらいんぷらざいずみさの

※水曜日のみ南部市民交流センター青少年センター3階

対象 小学2～6年生
定員 各曜日若干名

※申込多数の場合は4月13日(木)午前10時から公開抽選

講師 村上松龍さん(文化書道学会師範)

受講料 年間10,000円(作品展台紙、手本、半紙、墨汁含む)

持ち物 習字道具一式

申込・問合せ先 4月10日(月)(必着)までに往復ハガキの返信用表面に

申込者の住所、氏名を、往信用裏面に住所、氏名(ふりがな)、電話番号、学校名、新学年、第1希望曜日、第2希望曜日を記入し、

T598・0035 南中樫井47

文化・教養 健康

6番地の2 南部市民交流センター
青少年センター(☎466・1745)へ。受講料の納入・キャンセルは4月28日(金)まで。ハガキ1枚で1人のみ申込可。4月19日(水)までにハガキが届かない場合は問い合わせください。

■自学自習学習会

今年度も左記の要綱で実施します。

【小学生の部】
日時 5月13日(出)～来年3月9日(出)午前10時～11時30分

※詳しい実施日程は説明会時にお知らせします。

内容 国語・算数の教科書準拠問題集・文章読解問題集で復習する質問形式の学習会

場所・対象・定員(先着順)
●らいふらいんぷらざいずみさの・20人

●日根野中学校・20人

●レイクアルスタープラザ・カワサキ生涯学習センター・18人

対象 小学2～6年生

【中学生の部】

開催日 各定期テスト前5日間(日曜日、祝日、休館日除く)

※詳しい実施日程は説明会時にお知らせします。

時間 午後7時～8時30分
場所 レイクアルスタープラザ・カワサキ生涯学習センター

福祉 相談

内容 テスト前の5日間、毎日数人の数学・英語の講師が在籍しています。自分が学習したい数学・英語の教材を持参し自習する質問形式の学習会です。

※必ず、各自で学習する教材を持参してください。

対象 中学1～3年生
定員 18人(先着順)

保護者説明会
●4月21日(金)午後7時～
●4月22日(土)午前10時～

場所 レイクアルスタープラザ・カワサキ生涯学習センター

持ち物 筆記用具
※小学生は保護者が、中学生は本人(保護者同伴可)が必ず参加してください。

※説明会当日に学習会で1年間使用する指定の問題集(小学生のみ1教科1,100円～1,400円×3冊)も販売しますので購入してください。

いずれも
申込・問合せ先 4月10日(月)～16日(日)(4月11日(火)除く)の午前9時～午後5時に電話でNPO法人ゆまにて(☎458・7522)へ。

正式申込は4月21日(金)・22日(土)の保護者説明会で、申込書を記入してください。



歴史 その他



健康

佐野公民館

☎463・6181
Fax 469・2243

■イスに座ってできる健康体操

自分の体力に合わせてムリなく柔軟性と筋力を高める体操をしましょう。

日時 4月21日(金)
午後1時～2時15分

対象 16歳以上
定員 15人(先着順)

講師 河野宏美さん(佐野公民館登録クラブ講師)

持ち物 上履き、飲料水、タオル

申込 4月5日(火)以降に電話、FAXで。キャンセルは4月18日(火)まで

※受講無料

■体質改善が期待出来るヨーガ ～瞑想美容と健康に役立つ 話題のヨーガ～

日時 5月2日(火)
午前10時～10時50分

●午前11時10分～正午

対象 16歳以上
定員 各14人(先着順)

講師 山路明子さん(国際文化友好協会ヨーガ指導員)

持ち物 ヨガマットまたは大きめのバスタオル、飲料水、5本指靴下を着用(あれば)

申込 4月7日(金)以降に電話、FAXで。キャンセルは4月28日(金)まで

※受講無料

日根野公民館

☎450・3900
Fax 468・0011

■初心者向け「太極拳講座」

健康・長寿に良いとされる太極拳は、誰もが自分のペースで生涯続けられる健康法です!

日時 4月21日(金)
午後1時～2時30分

対象 16歳以上
定員 15人(先着順)

講師 土原千秋さん(日本武術太極拳連盟公認指導員)

持ち物 タオル、飲料水

※服装は運動のできるもので
申込 4月7日(金)以降に電話、FAXで

※受講無料

■今日から始める健康生活 ～腸の若返りが健康の秘訣～

日時 4月21日(金)
午後1時30分～3時

対象 16歳以上
定員 10人(先着順)

講師 戸川真早美さん(近畿中央ヤクルト販売㈱)

申込 4月6日(木)以降に電話、FAXで

※受講無料



健康 (つづき)

健康推進課

☎463・1212
Fax 464・9314

■ウォーキング会

ウォーキングで

健康寿命を延ばしましょう！

(健康マイレージ対象)

日時 4月10日(月)

午前9時30分～10時30分

※雨天時は健診センターで内容を
変更して実施

集合場所 檀波羅公園 (松風台
西) 交差点西側) 内の広場

コース 大細利池周回コース

対象 医師から運動を止められて
いない市民

持ち物 タオル、飲料水

※申込不要、参加無料。服装・靴
は運動のできるもので

■健康づくり

健康の大切さを伝えるポランテ
ィアを募集します。講座終了後「み
んなの健康づくり応援団」または
「食生活改善推進員」として活動
をしていただきます。

開催日 5月11日(月)・18日(月)・25
日(月)、6月1日(月)・8日(月)・15日
(月) (全6回)

時間 午後1時30分～3時30分

※6月1日のみ午前10時30分～午
後3時

場所 健診センターほか

内容 身体の健康チェック、健康
づくりの基本(運動・食・休養)
についての実習や講話など

対象 市民

定員 25人(先着順)

講師 保健師、管理栄養士、健康
運動指導士、食品衛生監視員など

申込 電話で

※受講無料。市ホームページ↓市
民公益活動情報サイト) ↓「市民
公益活動団体一覧(活動分野別)」
↓「保健・医療・福祉の増進」に
も記載しています。

泉佐野市食生活改善推進協議会

家族・地域の健康増進・減塩・
食育推進などの活動をしている
グループです。

イベントなどで食育活動をした
り、調理実習をしたりして生活
習慣病予防のためのレシピを学
んでいます。

メンバーは24人です。30～80
歳代まで幅広い年代の人が活躍
されています。



いずみさの

みんなの健康づくり応援団

市民のみなさんの健康を応援
するグループです。地域に出か
けて手作りの紙芝居で介護予防
の大切さを呼びかけています。
現在のメンバーは11人です。
ぜひ一緒に活動しましょう。

北部市民交流センター本館・
北部公民館

☎464・5725
Fax 469・2284

■ジャイロキネシス®

日時 4月17日(月) 午前10時～11時30分
● 4月21日(金) 午後3時30分～5時

対象 16歳以上

定員 15人(先着順)

講師 白井真優さん(ジャイロキ
ネシス®講師)

受講料 各2000円

持ち物 飲料水、タオル

※服装は動きやすいもので

申込 4月5日(水)以降に電話、F
AXで。受講料の納入・キャンセ
ルは4月14日(金)まで

■美魔女&簡単フィット講座

女性の「美」は

水と腸でできる

腸美人は肌美人！

体の水分量が見た目にも影響し
やすい部位は「肌」「髪」「体型」
の3つです。

若々しい自分であるために「美
と「水」と「腸」の関係を学びま
しょう。

日時 4月24日(月)

午前10時～正午

対象 16歳以上

定員 15人(先着順)

講師 榎田沙織さん(ウエルネス
コーチ)

受講料 2000円

持ち物 飲料水、筆記用具

※服装は動きやすいもので

申込 4月7日(金)以降に電話、F
AXで。受講料の納入・キャンセ
ルは4月20日(水)まで

各種健康

■健康サポート教室

リズム体操でしっかりと有酸素運動
♪音楽に合わせて

全身を動かしませんか？

(健康マイレージ対象)

脳への活性化にも繋がります。
定期的に行けることで、体力向上
にもなります。

日時 4月24日(月)

午前10時～11時

対象 おおむね50歳以上

定員 15人(先着順)

講師 堀田笑子さん

持ち物 ヨガマット、タオル、室
内用のひも靴、飲料水

※服装は動きやすいもので

場所・申込・問合せ 4月4日(火)
午前9時以降に本人が電話で南部
市民交流センター本館(☎466・
1641 Fax 466・4744)へ

※受講無料

■睡眠と健康の知恵袋講座

よい睡眠とれていますか？

ちょっとした工夫で

睡眠満足度アップ！

「なかなか眠れない」「眠りが浅
くなった」などの睡眠のお悩みは
ありませんか？眠りと健康の意外
な関係をご紹介します。

日時 4月27日(水)

午後1時～3時

定員 16人(先着順)

講師 園田文子さん(明治安田生
命保険相互会社 堺支社 チーフ・
コンシェルジュ)

場所・申込・問合せ 4月6日(水)
以降にレイクアルスタープラザ・
カワサキ生涯学習センター(☎4
69・7120 Fax 469・71
21)へ。キャンセルは4月22日
(土)まで

※受講無料。一時保育(若干名・
先着順)あり、希望者は申込時に



健康(つづき)

■体の動かし方を学ぶ

理学療法士のヨーガ
〜筋力低下予防！
理にかなったやり方で、
無理のない運動で動きやすい体
を目指します。床に座りにくい人
は椅子に座ってできますので、安
心して参加してください。

日時 5月6日(土)

午前10時〜11時30分

対象 65歳以上

定員 12人(先着順)

※付き添いの人も参加可

講師 新谷友子さん(メイトモコ
スタジオ主宰)

持ち物 ヨガマットまたは大きめ
のバスタオル、汗拭き用タオル、
飲料水

※服装は運動のできるもので

場所・申込・問合せ 4月11日(火)
以降に電話、FAXで長南公民館

(☎465・0786 Fax465・1
103)へ。キャンセルは4月28
日(金)まで

※受講無料



文化・教養

健康

福祉

相談

歴史

その他

■第84回市民健康ハイキング

(健康マイレージ対象)

日時 5月27日(土)

午前9時〜午後5時(予定)

※雨天決行(雨具必要)

集合・解散場所 市役所玄関前

※目的地まではバスで移動

行き先 奈良県奈良市

コース 平城宮跡歴史公園と西ノ
京を巡る(約12km)

※雨天時は行き先を変更する場合
があります。

対象 本市に住民票がある人

定員 60人

※申込多数の場合は抽選

参加費 1人1,000円

申込・問合せ 4月20日(木)(消印
有効)までに、往復ハガキに参加
者全員の住所、氏名、年齢、電話
番号を記入し、〒598・855

0 泉佐野市役所国保年金課「第
84回市民健康ハイキング」係へ

※1枚のハガキで4人まで申込
可。重複、1枚で5人以上、往復
ハガキ以外での申込は無効。当選
者以外は原則、参加できません。

公開抽選会 4月25日(火)午前10
時〜市役所1階相談室11

※抽選結果は返信ハガキでお知ら
せします。当選者は5月12日(金)ま
でに国保年金課へ当選ハガキを持
参のうえ、参加費を納入してくだ
さい。



福祉

地域子育て支援センター

つくしんぼ

☎469・0660
Fax469・0670

■プレおひさまにこにこクラブ

親子でいろいろな遊びをして交流
しましょう。

日時 5月2日(火)

午前10時〜11時30分

場所 地域子育て支援センターつ
くしんぼ

対象 おひさまクラブに参加して
いない2歳〜就学前の親子

定員 10組(先着順)

申込 前日までの平日 午前9時
〜午後4時に直接または電話で



■ボランティア養成講座

子どもの発達や遊び、子どもと
の関わり方についての講座を受講
後、つくしんぼでボランティア活
動をしてみませんか？

スタッフと一緒に遊びのお手伝
いをしていただきます。

日時 5月10日(火)

午後1時30分〜2時30分

場所 次世代育成地域交流センター

※受講無料

定員 10人(先着順)
講師 子育て支援センターつくし
んぼ職員
申込 5月2日(火)までの平日 午
前9時〜午後4時に直接または電
話で



■つくしんぼ子育て講座

「リトミック」

〜音楽を聴いて

楽しく身体を動かそう〜
音楽を聴きながら身体を使って
遊びます。

親子で一緒に楽しみましょう。
動きやすい服装でお越しくださ
い。

日時 5月18日(木)

午前10時〜11時30分

場所 次世代育成地域交流センター

定員 15組(先着順)

講師 中塚葉子さん(リトミック
講師)

申込 4月17日(月)以降の午前9時
〜午後4時に直接または電話で

※受講無料

各種福祉

■認知症カフェ

「オレンジカフェつむぎ」

地域の集い・ふれあいの場所で
す。介護・終活相談もできます。

日時 4月9日(日)

午前10時〜午後1時

内容 ミニライトモルック、音楽、
ハンドマツサージ

※フィンランド生まれの競技用小
型室内用のミニライトモルック体
験と練習をします。

場所・問合せ オレンジホール
(羽倉崎3丁目10番32号 ☎477

・8059)

※申込不要、参加無料。ドリンク
300円、モーニング500円で
提供します。車椅子可

「よりみちカフェ」

認知症があってもなくても、誰
もが安心して過ごせる居場所で
す。ほっと一息しながら、まずは
気軽に話してみませんか？介護や
健康に携わるスタッフがお待ちし
ています。

日時 4月20日(木)

午後1時〜2時30分

場所 コープ泉佐野店2階集会所

参加費 100円

問合せ 奥村(☎070・231
2・2525)

※申込不要



福祉 (つづき)

■サロン・ド・ルリエ

地域活動支援センター「ルリエ」ではコーヒー、お茶、お菓子でメンバーと交流し、障害理解とルリエの活動を理解して頂く時間を作りました。みなさんのお越しをお待ちしています。

日時 4月14日(金)、5月12日(金)、6月9日(金) 午後2時～4時

施設協力金 100円

問合先 地域活動支援センター

ルリエ (☎050・1559・0531)



■愛の献血

ご協力をお願いします。

日時 4月22日(出)

午前10時～午後4時30分

場所 イオンモール日根野

協力 泉佐野中央ライオンズクラブ

ブ

問合先 地域共生推進課



■ボランティアのつどい

ボランティアに興味のある人は気軽に参加してください。

日時 4月26日(水)

午後1時30分～3時

場所 社会福祉センター

問合先 泉佐野市社会福祉協議会

ボランティアセンター (☎464・2259)

※申込不要。ボランティアセンターの開館時間は平日午前9時～午後5時です。初めての人は事前に問い合わせてください。

■手話奉仕員・点訳奉仕員 養成講座

視覚・聴覚・言語障害者の福祉向上のために開催します。

【点訳奉仕員】

開催日 5月8日～10月16日の毎週月曜日(祝日除く)

時間 午後1時30分～3時30分

内容 点訳技術の理論と実技、視覚障害者の福祉の概要

定員 20人

テキスト代 1,540円

【手話奉仕員(入門・基礎課程)】

開催日 5月12日～来年3月29日の毎週金曜日(祝日除く)

時間

●昼の部：午後1時30分～3時30分

●夜の部：午後6時30分～8時30分

内容 基本的な手話・指文字からレベルアップした手話まで

定員 各20人

テキスト代 3,300円

いずれも

場所 社会福祉センター

対象 市内在住・在勤・在学者

申込・問合先 4月3日(月)～20日(内)に地域共生推進課へ

※申込多数の場合は抽選



■要約筆記養成講座

障害者総合支援法第78条で定める「特に専門性の高い要約筆記者の養成を行うための「要約筆記者養成講座」を実施します。

開催日 6月10日(出)～12月2日(出)(全21回)

※基本的に土曜日に開催しますが9月23日のみ祝日

場所 府立福祉情報コミュニケーションセンター(大阪市東成区中道1丁目3番59号)

対象 府内に在住・在学・在勤で要約筆記者として活動する意思のある人

定員 手書きコース・PCコース各12人

申込 5月8日(月)(消印有効)までに郵送で〒537・0025 大阪市東成区中道1丁目3番59号府立福祉情報コミュニケーションセンター3階(要約筆記)NPO法人大阪府中途失聴・難聴者協会または府ホームページ(<http://www.pref.osaka.lg.jp>)からインターネット申込で

問合先 平日午前9時～午後6時に府民お問合せセンター(☎06・6910・8001)へ

※受講無料。テキスト代や登録受験料は自己負担

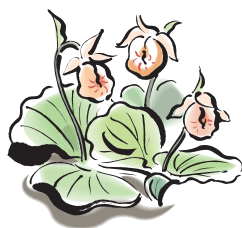

■わたぼうし子育て講座

簡単手づくりおもちゃとおしゃべりの会

子どもと一緒に作ったり、ママが作るのを見たりしながら、出来るまでの時間を楽しませよう。

子どもとの関わり方のよくなる悩みなどを、同じ子育て仲間でおしゃべりしませんか?

日時 5月23日(水)

午後1時30分～2時15分

定員 10組(先着順)

講師 地域子育て支援センター保育士

場所・申込・問合先 4月24日(月)以降の月・火・木・金曜日の午前9時～午後4時に直接または電話で地域子育て支援センター分館わたぼうし(☎447・6223)へ

※参加無料。一時保育あり



相談

■4月1日は「不動産鑑定評価の日」

不動産鑑定士による「不動産無料相談会」

不動産に関する悩み・問い合わせがあるときは無料相談会を活用してください。

日時 4月22日(出)

午前10時～午後4時

(受付：午後3時30分まで)

場所 国際障害者交流センター(ビッグ・アイ)1階 中研修室3(堺市南区茶山台1丁目8番1号 泉北高速鉄道「泉ヶ丘」駅より徒歩約3分)

問合先 (公社)大阪府不動産鑑定士協会(☎06・6586・6554)

※申込不要



文化・教養

健康

福祉

相談

歴史

その他



歴史

レイクアルスタープラザ・カワサキ
歴史館いずみさの
☎469・7140
Fax 469・7141

■れきし館ワークショップ
つまみ細工で
髪飾りをつくろう！

日時 4月23日(日)
午後2時～3時30分

定員 15人(先着順)
申込 4月6日(木)以降に直接または電話で
※参加無料



【キャンプで兜をくわすっ！】

日時 4月29日(祝)
午後2時～3時30分

定員 15人(先着順)
申込 4月6日(木)以降に直接または電話で
※参加無料



文化・教養 健康

泉佐野ふるさと町屋館
(旧新川家住宅)
☎469・5673
Fax 469・5673

■新川家教室

●フルート教室：4月6日(木)・20日(木) 午後1時～

●木彫り教室：4月14日(金) 午前10時～

●仕舞・謡曲教室：4月18日(火) 午後1時～

申込 開催日の3日前まで

■樋口コレクション

「龍村の織物芸術」を学ぼう
日時 4月8日(土)～10日(月)

午前10時～午後4時

場所 ●第1会場：ふるさと町屋館(旧新川家) 一部展示

※入場無料
●第2会場：芝蘭堂(旧山本家)

帯・敷物・資料など展示
入場料 1,000円

■恒例朝市

日時 4月15日(土)
午前9時～

■ふるしき手作りマーケット
日時 4月15日(土)

午前10時～午後3時



福祉

その他イベント

■泉佐野丘陵緑地

茶摘み体験と
新茶づくりを楽しもう！

泉佐野丘陵緑地のポランテア「パーククラブ」は園内でお茶の木を育てています。八十八夜直後のやわらかい新芽を摘み、かまどで炒って手もみをして緑茶を手作ります。
新茶の良い香りに包まれながら、出来立てのお茶をお菓子とともに楽しみましょう。

日時 5月3日(祝)
午前10時～正午

※雨天中止
場所 泉佐野丘陵緑地 (上之郷90番地)

※無料駐車場あり
対象 小学3年生以上

※小学生は要保護者同伴
定員 20人

※申込多数の場合は抽選
参加費 300円

持ち物 軍手、飲料水(パークセンター内に自動販売機あり)

※服装・靴は汚れてもよい長袖長ズボン、履きなれた運動靴で

申込・問合せ 4月25日(火)正午まで(月曜日除く)の午前9時30分～午後4時に電話で泉佐野丘陵緑地パークセンター(☎467・2491)へ

歴史

※詳しくはホームページ(<http://izumisano-kyuryo.jp/>)をご覧ください。ホームページからも申込できます。



■居合道奉納演武

日本伝統武道である居合道を通じて、おもてなしの心、人を思いやる心、美意識を高め、礼儀所作、身体動作などを身に付け、日本の伝統文化を伝承するための活動を行っています。

日時 4月29日(祝)
午前9時～正午

場所 意賀美神社
問合せ 基道館(高橋☎090・4767・1633)

※参加無料

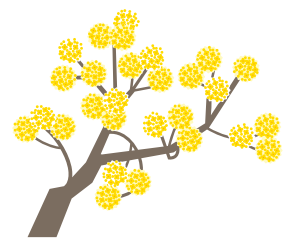

その他

■GW直前!!
家族で楽しむ
[SENSYU EXPO 2023]
〜家族で
思い出をつくりませんか〜
泉州地域内外より「大阪・関西万博2025」をテーマにした様々なブースが大集結します。体験ブースではドローンの操縦やVR体験、スマートモビリティC+walkの乗車体験、小さい子どもにも大人気のふわふわバルーンドームや人気のキッチンカーも勢ぞろいします。

お楽しみイベントでは、泉州地域のゆるキャラが大集合します。写真を撮影しフォトコンテストに参加して世界に一つだけのオリジナルグッズを手にいれましょう。すべての人が楽しめる内容になっていますので、ぜひ、来場してください。

日時 4月23日(日)
午前10時～午後4時

場所 SENZANLONG PARK
申込・問合せ 泉州地域青年会議所合同例会事務局エレクトチーム(☎463・3947)

※入場無料



▶ホームページ

採用・募集

令和5年度

府営住宅総合募集（入居者募集）

新婚世帯や小学生以下の子どもを含む親子を中心とする世帯を対象とした「新婚・子育て世帯向け」のほか、「一般世帯向け」「福祉世帯向け」「車いす常用者世帯向け」などの応募区分ごとに府営住宅の入居者を年6回募集します。募集案内・申込書は、泉佐野市役所や府営住宅泉佐野管理センター、府民お問合せセンター情報プラザなどで配布します。

申込書配布・受付期間

- 第1回 4月3日(月)～17日(月)
- 第2回 6月1日(木)～15日(木)
- 第3回 8月1日(火)～15日(火)
- 第4回 10月2日(月)～16日(月)
- 第5回 12月1日(金)～15日(金)
- 第6回 来年2月1日(木)～15日(木)

申込 申込書を郵送（当日消印有効）またはインターネット（府営住宅泉佐野管理センターのホームページ [https://www.osakafueijutaku.jp/]）で
※申込は収入基準などの申込資格を満たしている必要があります。詳しくは募集案内で確認してください。また、先着順で申込できる住宅もあります。（通年随時募集）

問合せ先 府営住宅泉佐野管理センター 〒598-0012 泉佐野市高松東1丁目10-37 泉佐野センタービル 7階（☎458-2850）

ジュニアリーダー 62期生

養成講習会受講生

あなたもジュニアリーダーとして活動してみませんか。

日時 6月4日(日)・18日(日)、7月23日(日)、8月12日(土)・13日(日) 午前9時～(全5日)

※8月12日(土)～13日(日)は宿泊になります。

場所 青少年課事務所 他

内容 講義、実技、宿泊（キャンプファイヤーなどの夜間研修あり）などの班活動を通じ、リーダーとしての技術を身につける

対象 市内在住の中学1・2年生

定員 15人（先着順）

指導者 泉佐野市ジュニアリーダークラブ

受講料 420円（保険代）

申込 5月12日(金)～25日(木)に各中学校、担任の先生または生徒指導の先生に申し込んでください。私立中学校の場合は青少年課まで問い合わせてください。

問合せ先 青少年課（☎469-1106）



三小校区子ども会
合同クリスマス会

市民交流センター運営審議会委員

市民交流センター運営の重要事項を調査・審議する委員を募集します。

募集人数 2人

応募資格 人権問題に関心がある市内在住・在勤・在学者で18歳以上の人

※国および地方公共団体の議会の議員、市職員・本施設の指定管理者（職員）および市立小・中学校に勤務する職員除く

任期 7月1日から2年間

申込・問合せ先 4月10日(月)～28日(金)（当日消印有効）に所定の用紙に必要事項を記入し、「私が一番関心をもっている人権問題」をテーマにした小論文（800字程度・書式自由）を添えて郵送、eメール（jinken@city.izumisano.lg.jp）または持参で〒598-8550 泉佐野市役所 人権推進課へ

※所定の用紙は人権推進課にあります。また、ホームページ（https://www.city.izumisano.lg.jp/kakuka/kyoudou/jinken/menu/singikai/）からダウンロードもできます。

選考・発表 小論文を審査し、5月中に結果を通知します。

男女共同参画審議会委員

男女共同参画の推進についての重要事項を調査・審議する委員を募集します。

募集人数 2人

応募資格 男女共同参画のまちづくりに関心がある市内在住・在勤・在学者で18歳以上の人

※国および地方公共団体の議会の議員、市職員および市立小・中学校に勤務する職員除く

任期 7月1日から2年間

申込・問合せ先 4月10日(月)～28日(金)（当日消印有効）に所定の用紙に必要事項を記入し、「泉佐野市における男女共同参画のまちづくりに必要と思うもの」をテーマにした小論文（800字程度・書式自由）を添えて、郵送、eメール（hitohito@city.izumisano.lg.jp）または持参で〒598-8550 泉佐野市役所 人権推進課へ

※所定の用紙は人権推進課、女性センターにあります。また、ホームページ（https://www.city.izumisano.lg.jp/kakuka/kyoudou/jinken/index.html）からダウンロードもできます。

選考・発表 小論文を審査し、5月中に結果を通知します。

老人福祉農園利用者

高齢者の生きがいの一つとして、農園での野菜や花々づくりをとおして、健康と相互の親睦を図る老人福祉農園の利用者を募集します。

募集農園 箆池農園（下瓦屋）、中山池農園（上瓦屋）

資格 市内在住の60歳以上で耕作ができ、期間終了後原状復帰できる人

区画 1区画10㎡程度（約3坪）

※箆池農園、中山池農園ともに27区画程度

利用開始時期 5月上旬（予定）

申込・問合せ先 4月4日(火)～12日(水)に地域共生推進課へ

抽選会 4月28日(金) 午後2時から社会福祉センターで

採用・募集

少年少女合唱団 団員

みんなで楽しく歌ってみませんか。市内在住の小学生～中学2年生までの児童・生徒で活動しています。歌うことが大好きな団員を募集します。見学・体験もできます。

練習日時 毎週土曜日 午後1時20分～5時(予定)
場所 レイクアルスタープラザ・カワサキ生涯学習センター、佐野公民館 ほか
対象 市内在住の小学1～6年生
見学申込・問合せ先 生涯学習課 (☎469-7132)

登録統計調査員

国が行う統計調査に従事し、訪問による調査主旨の説明や調査票の配布・回収などを行う統計調査員を募集しています。

調査期間 4週間(予定)

資格 20歳以上で、税務・警察・選挙などに直接関係がなく、守秘義務を厳守できる人

報酬 国の基準により支給します。

申込・問合せ先 政策推進課に備え付の申込用紙または市販の履歴書に必要事項を記入のうえ、政策推進課に持参してください。

くらしの情報掲示板

泉佐野市社会福祉協議会

善意銀行(2月受付分)

●10万円…人生道場

エンジョイ 縁JOY大学開講

「いつでも・どこでも・だれでも」が生涯を通して学ぶことのできる環境作りのお手伝いをします。おおむね55歳以上の市民の人(性別不問)であれば、どなたでも参加できます。

日時 6月下旬～来年2月(月1回、全9回予定)
午後2時～3時30分

※曜日は月ごとに異なります。年間スケジュールは開講式にて配布します。

場所 レイクアルスタープラザ・カワサキ生涯学習センターまたはエブノ泉の森 小ホール(予定)

内容 健康、文化、歴史、演芸・音楽鑑賞などあらゆる知識・教養を深める学習会

対象 継続して参加できるおおむね55歳以上の市内在住者

定員 150人(先着順)

申込 5月16日(火)～6月9日(金) 午後4時に레이크アルスタープラザ・カワサキ生涯学習センターに設置している所定の用紙に必要事項を記入し、直接窓口へ

※申込開始時期が変更になる場合がありますので、事前に電話で確認のうえ、来館してください。

問合せ先 生涯学習課(☎469-7132)

※受講無料。場所は変更する場合があります。

4月15日(土)～29日(祝)

犬鳴山温泉まつり

犬鳴山七宝瀧寺の行事やます釣り会を行います。

■ます釣り会

日時 4月15日(土) 午前11時～

場所 犬鳴大橋上流(有料駐車場あり)

問合せ先 泉佐野市観光協会

(まちの活性課内 ☎469-3131)

※申込不要、参加無料。雨天・増水時は中止。釣り竿やエサは各自で用意してください。駐車場の台数は限られていますので、なるべく公共交通機関を利用してください。

泉佐野市無料職業紹介所

市では「無料職業紹介所」を開設し、安定した雇用の創出に取り組んでいます。「無料職業紹介所」を通じ、就職困難者の人をはじめとした「求職者」と「求人登録事業者」のマッチングを図っていますので、求職中の人や求人登録を希望する事業者のみなさんはぜひ利用してください。

問合せ先 まちの活性課(☎469-3131)

資格取得支援助成事業(バウチャー事業)

就職困難者等(*1)に該当し就労意欲のある人を対象に、講座の中から最も希望する講座を選んで受講し、資格を取得することで、次の就労につなげていくことを目的としています。面談のうえ、受講が決定した人にはバウチャー券(*2)を発行します。受講を修了することなど条件があります。

※受講希望講座によっては、受講期間などの関係上、年度内に受講できない場合があります。

問合せ先 まちの活性課(☎469-3131)

※詳しくは市ホームページをご覧ください。

(*1)…就職困難者とは…障がい者、ひとり親家庭の親、中高年齢者(おおむね45歳以上)、就労経験の少ない若年者などで、働く意欲がありながら、年齢・身体的機能・家族構成・出身地などさまざまな要因で雇用・就労を妨げられ、実現できていない人

(*2)…バウチャー券とは…受講できるのは、1人1講座1回限りとし、受講料のみ(市民税が非課税世帯の場合、10/10[上限額10万円]、それ以外は1/2[上限額5万円])を市が助成します。

※受講料以外のテキスト代・受験料などは自己負担となります。

ハローワーク泉佐野

かんたん求人検索

ハローワーク泉佐野ホームページに泉佐野市、泉南市、阪南市、熊取町、田尻町、岬町の求人をワンクリックで検索できる「かんたん求人検索」を用意しています。ぜひ利用してください。



ホームページ

問合せ先 ハローワーク泉佐野

(☎463-0565 職業相談部門コード41# ホームページ :<https://jsite.mhlw.go.jp/osaka-hellowork/list/sano/kyuujinkensaku.html>)



★募集しています！

広報いずみさでは下記コーナーへの応募を募集中！詳しくは市のホームページへ！

- 表紙モデル
- 新婚カップルの写真
- 同窓会の情報
- 地元企業



スペイン画家ミゲール・ペイドロさんより絵画の寄贈
市内でこども食堂とフリースクールを運営する特定非営利活動法人 キリンこども応援団が主催するチャリティ企画の絵画展に来日したスペインの画家ミゲール・ペイドロさんより本市へ絵画の寄贈と、本市から感謝状の贈呈式が、2月10日(金)に市役所で行われました。



国民保護共同実動・図上訓練の実施
2月10日(金)、国・府・京都府・兵庫県・岸和田市と共同で、武力攻撃予測事態を想定した府県の区域を超える広域的な住民避難の訓練を行う国民保護共同実動・図上訓練が実施されました。本市では市役所やJCOM:末広体育館において、要配慮者の避難誘導などの訓練が行われました。



ふるさと功労者表彰式が開催されました
企業版ふるさと納税を活用し、本市の「こどもの未来応援プロジェクト」に多額のご寄付をいただいた医療法人 良秀会 様に対し、2月17日(金)、泉佐野市功労者等表彰要領に基づき、本市よりふるさと功労者の表彰状贈呈が行われました。



学生のみなさんに市長より感謝状
SANOTERA事業を通じて、本市の子どもたちの健全育成に貢献のあった大阪体育大学の学生のみなさんに、2月13日(月)、市役所において市長より感謝状の贈呈が行われました。



伝えよう！いのちのつながりコンクールの表彰式
泉佐野モラロジー事務所主催「第20回 伝えよう！いのちのつながり」のメッセージコンクールが実施され、「泉佐野モラロジー事務所賞」「市長賞」「教育長賞」を受賞された小学生のみなさんの表彰式が、2月20日(月)、市役所において開催されました。



モーリー・ロバートソンさんが講演
2月19日(日)、エブノ泉の森大ホールにおいて、「令和4年度 泉佐野市市民講演会」が開催され、タレント、ミュージシャンから国際ジャーナリストまで幅広く活躍されているモーリー・ロバートソンさんに「モーリー流、変わりゆく時代との調和」と題した講演を行っていただきました。



泉 佐野市民が紺綬褒章を受章

大阪府に対し、障がい者福祉の推進のために多額のご寄付をされた木戸友次郎様が「公益のため私財を寄附し功績顕著なる方」に国より授与される「紺綬褒章」を受章されたことを、2月22日(火)に市長へ報告に来ていただきました。



泉 佐野市出身の自衛隊入隊者が表敬訪問

2月21日(火)、本市から自衛隊への入隊予定者4人のうち3人の表敬訪問がありました。入隊予定の3人からそれぞれの部隊へ入隊するにあたっての抱負などを述べた後、市長から激励の言葉がありました。



全 国中世荘園サミット in 泉佐野が開催

日根野土地改良区のご協力により、世界かんがい施設遺産に日根荘の構成要素である水路「井川用水」が登録されたことを記念して、2月26日(日)、日根野公民館において「全国中世荘園サミット in 泉佐野 ～中世から伝わる先人の知恵～」が開催されました。



e スタジアム泉佐野で「eFootball大会」が開催

2月25日(土)、eスタジアム泉佐野において、eFootballの大会が開催され、大会前にはeFootballプロゲーマーのGENKIモリタさんと、日本初および障がい者プロ契約のRirickyさんをお招きしてご講演いただいたほか、イヌナキンとの対戦などでとても盛り上がっていました。



歌 手活動30周年の橘真知子さんへ感謝状を贈呈

本市を代表する歌手で、歌手活動30周年を迎えられた橘真知子さんに対し、泉佐野市観光協会推薦曲「泉佐野恋唄」「犬鳴川」や公民館での歌謡教室「泉佐野元気塾」など、観光振興や地域福祉増進への多大なる貢献から、3月5日(日)に市長より感謝状が贈呈されました。



< ら寿司出張授業「お寿司で学ぶSDGs」が開催

3月5日(日)、レイクアルスタープラザ・カワサキ生涯学習センターにおいて、小学校高学年を対象とした「くら寿司出張授業」が開催され、参加した子どもたちは模型のお寿司や回転レーンなどを使いながら、SDGsや食品ロスなどの問題について、楽しく学ぶことができました。



泉 佐野駅前にデジタルサイネージ機器などを寄贈

泉佐野東駅前広場の立体利用計画新築工事において、南海「泉佐野」駅前にデジタルサイネージ機器などを寄贈していただき、駅前広場の利便性向上に寄与されたことから、大末建設株式会社と日本土木建設株式会社に対し、市長より感謝状が3月7日(火)に贈呈されました。



泉 佐野市人権研究集会在開催

3月5日(日)、エブノ泉の森大ホールにおいて、「第24回 泉佐野市人権研究集会 Izumisano じんけん・わくわくスタジアム」が開催され、写真家の郡山総一郎さんによる講演「写真を通じて出会った人々～戦争・フクシマ・外国人労働者～」のほか、人権・平和パネル展なども行われました。

消費生活フェアが開催されました

3月5日(日)、いこらも～泉佐野において、「泉佐野市消費生活フェア」が開催されました。

エシカル消費や振り込め詐欺・ITトラブルについての講演のほか、本市PR大使の番匠谷紗衣さんによるライブ、くまもんオンステージ、泉佐野警察啓発ステージ、山本浩之さんや佐野工科高等学校の学生などによるパネルディスカッション、藤崎マーケットによるよしもとステージなどで賑わいました。また、消費者啓発クイズ大会やPeachオリジナル泉州タオルの配布もあり、たくさんの方が参加しました。



泉佐野警察啓発ステージ



くまもんオンステージ



番匠谷紗衣さんのライブ



Peachオリジナル泉州タオル配布



パネルディスカッション



リメイクワークショップ

第三中学校グラウンドに屋外照明設備が完成しました

問合先 教育総務課

市民の生涯スポーツの振興を目的として、学校教育に支障のない範囲で学校施設の開放拡大を図るため、第三中学校グラウンドに屋外照明設備の整備を昨年10月より進めてきましたが、2月24日(金)に完成しました。供用開始は4月1日(土)の予定です。

当屋外照明利用による第三中学校グラウンドの予約受付、照明設備の負担金の支払い、点灯盤の鍵などの受け渡しは、泉佐野市役所 教育総務課へ問い合わせてください。なお、この第三中学校屋外照明整備事業は右記のスポーツ振興くじ (toto・BIG) の助成を受けて整備されたものです。

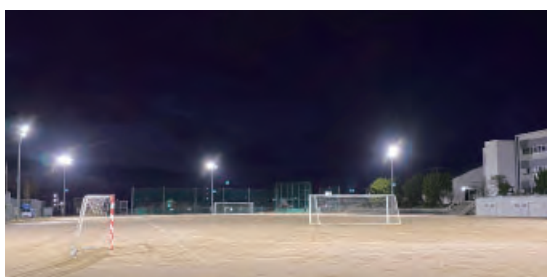

【スポーツ振興くじ助成金】

- 助成区分 地域スポーツ施設整備助成
- 事業細目名 学校開放事業によるスポーツ活動に供する施設等の整備
- 事業名 泉佐野市立第三中学校屋外照明整備事業
- 助成交付決定額 16,000,000円

【スポーツ振興くじ (toto・BIG) 助成事業】

独立行政法人 日本スポーツ振興センター (JSC) では、国のスポーツ振興施策の一環として、スポーツ競技水準の向上や地域におけるスポーツ環境の整備など、スポーツの普及・振興事業に対する助成を行っています。スポーツ振興くじ (toto・BIG) 助成については、toto・BIGの販売により得られる収益を基に、誰もが身近にスポーツを親しめる環境づくりから、世界の第一線で活躍できる選手の育成まで、地方公共団体およびスポーツ団体が行うスポーツ振興を目的とする事業に対して助成を行っています。



私たちはスポーツ振興くじ助成を受けています。

マイナでさのぽプレゼントキャンペーン!

先着 **4,000**名様
10,000円分の
さのぽをプレゼント!

マイナンバーカードのメリット

本人確認書類になる!

マイナンバーと本人確認書類が同時に必要な場面も、これ1枚でOK!
他にもライブ会場の入場や会員登録など幅広く使えます。



健康保険証として使える!

本人が同意すれば、全国どこにいても、医療機関や薬局で過去の服薬履歴や特定健診情報などが確認できます。



公金をスピーディーに受け取れる

公金受取口座を登録することで、年金や児童手当など、今後申請をするときに、口座情報の記入や通帳の写しなどを提出する必要がなくなります。



行政手続きがオンラインでできる!

確定申告(e-Tax)をはじめ、子育てなどに関する手続きもオンライン申請で便利に行えます。



コンビニ等で各種証明書が取得できる!

忙しくて市区町村の窓口に行けないときも、コンビニで住民票の写しなどの公的な証明書を発行できます。



マイナポイントがもらえる!

令和4年12月末までにマイナンバーカードの申請を完了し、令和5年2月末までにマイナポイントの申込された方



マイナポイントの対象となるマイナンバーカードの申請期限が2月28日(火)で終了しましたが、市では普及促進のため、新規申請者でマイナポイントの対象とならなかった人へ、先着4,000人限定でさのぽを10,000ポイントプレゼントします。まだマイナンバーカードを作っていない人はこの機会にぜひ申請をお願いします。

対象 令和5年3月1日以降にマイナンバーカードを初めて申請し、マイナポイントの対象とならなかった市民
※さのぽを受け取る際にさのぽカードが必要

問合せ先 平日 午前9時～午後6時(土・日曜日、祝日、年末年始除く)に泉佐野市マイナンバーカードコールセンター(☎050-5527-9651)へ



さのぽについて
詳しくはこちら▶

第19回 令和ルネッサンスin佐野町場 ～新川家・町場の遊び～

開催中に珈琲、サンドウィッチ、ホットドック、くるみ餅、和菓子、抹茶、お茶などを販売します。演目の合間のひとときは、旧新川家住宅の中庭に水を利用して作られた「水琴窟」のやさしい音色や、めずらしい「鹿威し」をお楽しみください。

主催 NPO法人 泉州佐野にぎわい本舗
後援 泉佐野市、泉佐野市教育委員会、泉佐野市観光協会、NPO法人 泉佐野地球交流協会(ica)、泉佐野観光ボランティア協会、(一財)泉佐野電力
問合せ先 旧新川家住宅〔ふるさと町屋館〕(☎469-5673)

佐野町場再発見散策会

古民家が残る迷路のような町並みの佐野町場をガイドさんと歩いて新しい発見をしませんか?

日時 5月3日(祝)・4日(祝) 午前11時～(受付:午前10時～)

受付場所 旧新川家住宅(ふるさと町屋館) 玄関前

定員 15人(先着順)

| 開催日 | 時間 | 演目 | 出演者 |
|---------|-----------------|--------------|-----------------------------|
| 5月3日(祝) | 午前10時～ | 尺八演奏会 | 尺八吹奏研究会 |
| | 午前11時～ | 合唱 | 泉佐野少年少女合唱団 |
| | 午前11時30分～ | 演奏 | 泉佐野市民オーケストラ |
| | 正午～ | 歌&トーク | いこらじお、いこら探検隊 |
| 5月4日(祝) | 午後1時30分～ | 鳴子踊り | 花水木plus |
| | 午前10時～ | 子ども民謡フェスタ | 寿鳳会 |
| | 午前11時～ | 民踊 | みえの会 |
| | 正午～ | 絵物語り | 泉州佐野・語り部の会 |
| | 午後0時30分～ | 演奏 | ミナトレンヂ |
| 5月5日(祝) | 午後1時～ | 南京玉すだれ | 華一座 |
| | 午後2時～ | 三味線 | 峰成会 |
| | 午前10時～ | フルーツコンサート | 竹代音楽研究所 |
| | 午前11時～ | ポップス | にゃんぱら |
| | 正午～ | ヴァイオリンコンサート | 柳浦香澄・松田淳一(ヴァイオリン)、松田淳子(ピアノ) |
| | 午後1時～ | すずめ踊り&よさこい踊り | 泉州舞雀・泉州ソーリヤ踊り子隊 |
| 午後2時～ | 第18回佐野にぎわい亭(落語) | 林家染左 | |

(落語のみ) 当日受付で午後0時30分より木戸銭500円の領収書付き入場券を購入してください。(定員50人・先着順)

公式LINE



YouTube公式チャンネル



ホームページ

