

4月のTOPICS

春の安全運転講習会

「春の全国交通安全運動」の前に行っている安全運転講習会は、新型コロナウイルス感染症の感染状況を踏まえた上で、4月3日(月)以降に「開催」または「中止」について市ホームページでお知らせしますので、確認いただくか問い合わせてください。

問合先 道路公園課

STOP!サポート詐欺にだまされないで! その警告画面・警告音は偽物です

今年に入り、架空料金請求詐欺(サポート詐欺)が多発しています。サポート詐欺とは、パソコンなどでインターネットサイトを閲覧中、画面に「ウイルスに感染しました」などの警告画面が流れ、表示されたサポート窓口に電話すると、ウイルス除去などのサポート費用名目に電子マネーなどの支払いを要求されるといふ手口です。

表示された番号には電話せず、おかしいと感じたら警察に相談してください。特殊詐欺などに対する防犯対策は、泉佐野警察署ホームページでご確認ください。

問合先 泉佐野警察署 生活安全課 (☎464・1234)

※ホームページは左記の二次元コードから



▲ホームページ

勇気の声

列車内ちかん被害相談

「いちばん良い方法を考えましょう!」

鉄道警察隊では24時間、相談を受け付けています!

ちかんなどの被害に遭った人や目撃した人は、一人で悩まず相談してください!

問合先 大阪府警察鉄道警察隊 (☎06・6885・1234)

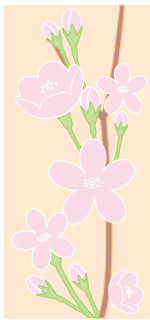

泉州タオル館

ネーミングライツを継続します

地場産業支援センターのネーミングライツにおけるパートナー企業である大阪タオル工業組合との契約を、10年間継続します。愛称名は、これまでと同様「泉州タオル館」(地場産業支援センター)です。引き続き、愛称名をご承知ください。

問合先 ふるさと創生課



合併処理浄化槽設置事業

補助金交付制度

4月1日から、補助対象区域内のくみ取り便槽および単独処理浄化槽から合併処理浄化槽に転換される設置者に対して、設置費用の一部を助成します。なお、新築などの合併処理浄化槽設置は除きます。申請にあたり事前審査など、補助要件がありますので、詳しくはホームページをご覧ください。

問合先 環境衛生課



かんくうNEWS

問合先 関西国際空港案内 (☎455-2500)
ホームページ <https://www.kansai-airport.or.jp/>

■KIX国際線がますます充実! 新規就航のお知らせ

【バティックエア マレーシア 定期便 初就航】

1月20日(金)より、新たにバティックエア マレーシア(OD)が、関西=台北(桃園)=クアラルンプール線の運航を開始いたしました。バティックエア マレーシアは、尾翼の美しいバティック柄が特徴的で、関西国際空港への定期便就航は今回が初となります。台北・クアラルンプールはどちらも観光地としても人気が高く、ご家族・ご友人でお楽しみいただける旅先です。

【タイベトジェット 関西=チェンマイ線 初就航】

2月17日(金)より新たにタイベトジェット(VZ)が、関西=チェンマイ線の運航を開始いたしました。関西国際空港から初めてのチェンマイへの直行便就航となります。チェンマイはバンコクやプーケットとならぶタイの人気観光地の一つで、タイ北部料理や伝統文化からジャングルのトレッキングまで旅先で様々な体験を楽しむことができます。

旅先の選択肢がますます広がります♪
関西国際空港からの空の旅をお楽しみください。



市有功者表彰

3月1日(水)、市有功者表彰条例に基づき、8年以上市議会議員をつとめ、市の発展に功勞のあった次の人が市有功者として表彰されました。(順不同・敬称略)

- 大和屋 貴彦
- 日根野谷 和人
- 西野 辰也

問合先 秘書課



紙類、古着、
水銀を用いた製品の
ごみの出し方

紙類は品目ごとに分け、ビニールやガムテープなどの異物は取り除いて、ひもで十字にしばって出してください。(新聞は、販売店からもう排出現のビニール袋が使用できません) 段ボール、紙袋などを排出用の容器として使用したもの、異なる品目を一緒にしたもの、紙類以外の粗大ごみなどを混入したものは回収できません。

悪い例



古着は、市販の無色透明な袋(45ℓ程度まで)に入れて出してください。

また、家庭で不用になった体温計、血圧計、ボタン電池など、水銀を用いた製品の処分については、直接問い合わせてください。

問合せ 環境衛生課

新型コロナウイルスなどの
感染症対策としての家庭での
マスクなどの捨て方

新型コロナウイルスなどの感染症に感染した人やその疑いのある人などが家庭にいる場合、鼻水などが付着したマスクやティッシュなどのごみを捨てる際は、左の「ごみの捨て方」に沿って、「ごみに直接触れない」「ごみ袋はしっかりとしばって封をする」そして「ごみを捨てた後は手を洗う」ことを心がけましょう。

問合せ 環境衛生課

- ①ごみ箱にごみ袋をかぶせません。いっぱいになる前に早めに②のとおりごみ袋をしばって封をしましょう。
- ②マスク等のごみに直接触れることがないようにしっかりとしばります。
- ③ごみを捨てた後は石鹸を使って、流水で手をよく洗いましょう。



※万一、ごみ袋の外に触れた場合は、二重にごみ袋に入れてください。

宅配便を活用したパソコン・小型家電の回収

問合せ 環境衛生課

本市と小型家電リサイクル法の認定事業者「リネットジャパンリサイクル(株)」は、使用済小型家電の回収について協定を結び、連携・協力してパソコン・小型家電のリサイクルに取り組んでいます。パソコンの回収は無料(1箱分)で利用できます。データの消去方法がわからないなど、パソコンの廃棄にお困りの人は、利用してください。従来の回収も引き続き行いますので、利用しやすい方法でリサイクルにご協力をお願いします。

インターネットで申し込むだけで、宅配事業者が希望日時に自宅まで回収に伺います。

- 回収品目**
- パソコンおよび小型家電400品目以上
 - ※テレビなど家電リサイクル法対象品や石油・ガスを利用する製品は対象外。詳しくはリネットジャパンリサイクルホームページをご覧ください。
 - 箱のサイズは3辺の合計が140cm以内の段ボールで、重さ20kg以内
 - ※箱はご自身で用意してください。箱に入れば何点入れても回収可能

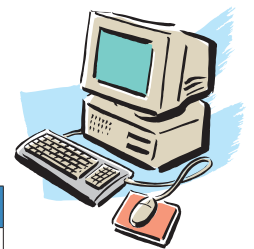

料金	1箱目	2箱目以降	備考
パソコン本体のみ	市民は無料	1,650円(税込)	各種オプションサービスを利用の際は、追加料金が必要です。
パソコン本体と小型家電	1,650円(税込)	1,650円(税込)	
小型家電のみ	1,650円(税込)	1,650円(税込)	

※回収料金は、申込時にクレジットカードまたは銀行ネット決済を選択いただくか、回収時の支払になります。なお、回収時の支払の場合、別途、回収1回あたり箱数に関係なく218円(税込)が必要です。

申込

- リネットジャパンリサイクルのホームページ (<http://www.renet.jp/>) から申し込んでください。インターネットより「リネットジャパン」で検索してください。
- 環境衛生課に設置の専用FAX用紙でも申込ができます。(環境衛生課ホームページからダウンロードもできます。)
- ※電話での申込はできません。また、事業者は利用できません。小型家電の宅配便回収は、リネットジャパンリサイクルが取り組む独自のサービスです。利用料金や利用方法が変更となる場合がありますので、詳しくはリネットジャパンリサイクルのホームページで確認してください。

市公園墓地 使用者募集

【区画墓地】

使用者ごとに墓を設ける従来型の墓地です。

募集区画・永代使用料（1区画につき）

- 2. 25㎡：5区画・98万円
- 4. 0.0㎡：2区画・174万2千円

申込資格 泉佐野市に住所または本籍を有する世帯主で、埋蔵する親族の遺骨をお持ちで（他の墓地などからの改葬を含む）、1年以内に墓石などの設置が可能

※詳しくは使用申込みのしおりで確認してください。

申込期間 4月10日(月)～21日(金) (土・日曜日除く)

抽選日・場所

5月14日(日) 午前10時～・市役所5階第1会議室

※申込者が募集区画数を超えない場合でも場所の抽選を行いますので、必ず参加してください。

【合葬式墓地】

ひとつの大きなお墓に5千体までの遺骨を一緒に埋蔵する墓地で、市が管理を行います。個人で管理する必要がないことか

ら、お墓の承継の心配がありません。満65歳以上の人については、生前予約も可能です。

使用料 1体10万円

※希望者のみ、記名板使用料1枚5万円。

泉佐野市公園墓地の区画墓地を使用している人が、区画墓地を返還して合葬式墓地を利用される場合は、1/2の金額です。

申込資格 次のいずれかに該当する人

- 泉佐野市に住所または本籍を有し、埋蔵する親族の遺骨を持つている（改葬を含む）
- 死亡当時、泉佐野市に住所または本籍を有していた親族の遺骨を埋蔵する（改葬を含む）

● 泉佐野市に住所または本籍を有する満65歳以上で、死後に自らの遺骨を埋蔵する

● 泉佐野市公園墓地(区画墓地)を使用している人が、区画墓地を返還して合葬式墓地を使用する

※詳しくは使用申込みのしおりで確認ください。

申込期間 5月15日(月)～26日(金) (土・日曜日除く)

いずれも

申込・問合先 「泉佐野市公園墓地(区画墓地・合葬式墓地)

使用申込みのしおり」を入手し、所定の用紙に必要事項を記入のうえ、必要書類を添えて環境衛生課へ

※しおり・募集区画地図は環境衛生課にあります。しおりはホームページ

(区画墓地) : https://www.city.izumisano.lg.jp/kakuka/seikatsu/kankyo/menu/bochi/bochy_1.html 合葬式墓地 : https://www.city.izumisano.lg.jp/kakuka/seikatsu/kankyo/menu/bochi/bochy_2.html からダウンロードできます。

墓地の花ガラ置き場



檀波羅公園墓地や町会管理墓地の花ガラ置き場は、墓地の花ガラ専用です。家庭から出たごみや粗大ごみなどは回収できません。みなさんが気持ちよく墓地施設を利用できるよう、ご協力をお願いします。

問合先 環境衛生課

消防本部からのお知らせ

令和4年の火災・救急・救助の概況

泉州南消防組合管内(泉佐野市)における火災・救急・救助の概況は次のとおりです。

今年も火災を1件でも減らすことを目標に火災予防に取り組みますので、みなさんも火気の取扱いに注意し、放火されない街づくりにご協力をお願いします。また、いざと言う時に救急車が出動中ではなかなか来ないという状況にならないためにも、救急車の適正利用にご協力をお願いします。

- 火災**
- 火災件数…17件
 - 死者…2人、負傷者…4人
 - 損害額…4,660万2千円
 - おもな火災原因…

たばこ、ストーブ、放火の疑い

- 救急**
- 救急出動件数…7,323件
 - 救急搬送人員…6,536人
- 救助**
- 救助出動件数…88件
 - 救助人員…53人

問合先 泉州南広域消防本部 警備課 (☎462-1080 Fax469-0119)

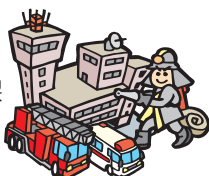

住宅用火災警報器の

設置状況を調査します

泉州南消防組合では国からの通知に基づき、住宅用火災警報器の設置状況の調査を実施していますので、ご協力をお願いします。

実施方法 下記の二次元コードを読み込み、アンケートに回答をお願いします。消防組合のホームページ「つけていますか？住宅用火災警報器アンケート調査実施中」からも回答できます。※アンケートは、個人を特定するような内容ではありません。

問合先 泉州南広域消防本部 予防課 (☎469-0886 Fax460-2119)



▲アンケート



「泉佐野市総合防災ハザードマップ」を作成しました

市では、「泉佐野市総合防災ハザードマップ」を作成しました。府が公表した想定最大規模の降雨によって、河川が氾濫した際に想定される浸水の範囲と浸水深や土砂災害警戒区域の他、高潮、地震、津波などの各ハザードに対して、自身が生活している地域にどのような災害の可能性があるかを確認できます。更に市が指定する避難先やとるべき避難行動、令和3年5月20日以降運用している新しい避難情報について記載しています。

災害発生によって家族が離れ離れになった場合、電話やメールが使えなくなる事態を想定して、家族とどうやって連絡を取り合うのか、どんな経路で避難し、どこで落ち合うのかを、あらかじめ家庭内で取り決めておくことも重要です。

家族全員でマップを眺めながら、我が家の避難計画や備蓄品など、防災対策について話し合ってみましょう。

問合せ
危機管理課



三世帯同居等支援事業

子どもを安心して産み育てられ、高齢者などが健康で幸せに暮らせる住環境を創るために、現在離れて暮らしている高齢者世帯と同居または、より近くに近居（直線距離でおおむね3.0km以内または同一中学校区域内）した子ども世帯に対して、転入転居費用の一部（限度額10万円）を助成します。

※転入転居日から6ヵ月以内の申請が対象

【転入転居費用とは】

- 持家の場合…住宅の新築・増築・建替に要する費用（リフォームは対象外）または住宅を購入する費用
- 貸家の場合…賃貸借契約に要する費用（敷金・礼金・権利金・仲介手数料）

【申請者（子ども世帯）の要件】

- 世帯主またはその配偶者が、高齢者世帯を構成する者の直系卑属（子）である
- 申込時に18歳以下の子どもと同居している
- 転入転居費用を払っている
- 市税の滞納がない など

【高齢者世帯の要件】

- 申込時点で泉佐野市に1年以上居住している
- 65歳以上の人のみの世帯（夫婦のみの場合はいずれか一方）
- 市税および介護保険料の滞納がない など

問合せ 地域共生推進課

※詳しくは問い合わせてください。

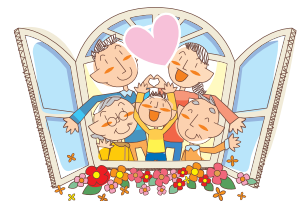

（食中毒を起こさない）

お弁当作りの三原則

お弁当は作ってすぐに食べないため、暖かくなるにつれて食中毒発生の危険性が高くなります。

お弁当作りの際は、菌をつけない・ふやさない・やつつけるの三原則を守りましょう。

- ①菌をつけない
 - 調理前や盛付前は石けんよく手を洗う
 - おかずを詰める箸、弁当箱は清潔なものを使用する
 - おにぎりはラップごしに握る
 - 調理中にスマホを触らない
 - 生野菜、生魚などの生ものを入れられない
- ②菌をふやさない
 - ごはんやおかずは十分冷ましてから弁当箱に詰める
 - おかずは汁気を除き、使い捨てカップに詰める
- ③菌をやっつける
 - 保冷バッグで冷やして持ち運び、早めに食べきる
 - おかずは全体をしっかりと加熱する

問合せ 泉佐野保健所 生活衛生室 衛生課（☎464・9680）

令和5年度 就学援助制度

小・中学校での学習に必要な費用の保護者負担を軽減するため、その一部を援助します。

期日を過ぎると、援助の対象は申請した月からとなります。

入学前に新入学準備金の申請をした人も、令和5年度の就学援助の申請が必要です。オンライン学習通信費支給については、申請時に通信費明細書などの添付が必要です。（インターネット接続環境がある家庭限定）

対象 市内小・中学校に就学する児童・生徒の保護者で、経済的に困窮し、経済状態が生活保護基準に達する程度と認められる世帯

申請・問合せ 4月に学校で配布する申請用紙に記入し、5月31日（水）（郵送の場合は消印有効）までに直接または郵送で〒598・8550 泉佐野市役所 学校教育課へ

※毎年申請が必要です。詳しくは問い合わせてください。



訂正

広報3月号9ページに掲載の「狂犬病予防注射・飼い犬登録」の中で日程表に誤りがありましたので下記のとおり訂正します。

問合せ 健康推進課

狂犬病予防注射・飼い犬登録日程

開催日	時間	場所
4月4日(火)	9:20~9:30	大木小学校
	10:00~10:30	上之郷小学校正門
	11:00~11:20	佐野台小学校東門
	13:20~13:50	日新小学校南門(黄色の門)
	14:10~14:30	北中小学校黄色の門(体育館南側)
	15:00~15:30	佐野中学校正門
	16:00~16:15	南部市民交流センター本館
4月10日(月)	9:10~9:30	北部市民交流センター本館
	10:00~10:15	土丸・雨山城跡駐車場(大土駐在所横)
	10:40~11:40	日根野公民館
	13:30~13:50	佐野公民館(第2駐車場内)
	14:20~15:10	マンデー末広公園(泉佐野みどり推進機構事務所横)
15:40~16:10	長南保育所跡(長滝第1町内会館横)	
4月15日(土)	13:30~15:00	泉佐野市役所
4月16日(日)	13:30~15:00	泉佐野市役所

共同浴場の入浴料を
改定しました!

鶴原共同浴場(扇湯)と榎井共同浴場(旭湯)の入浴料が、4月1日から値下げして統一されました。入浴料は下記のとおりとなりますので、ぜひ利用してください。

問合せ 地域共生推進課

区分	金額
大人(高校生以上)	200円
中人(小・中学生)	100円
幼児(小学生未満)	50円



高齢者入浴料助成事業

問合せ 地域共生推進課

市では、高齢者相互の交流機会および外出機会の増加、広々とした公衆浴場での入浴機会を提供することによる健康増進と交流・ふれあいの推進、高齢者の介護予防・健康づくりを図ることを目的として、高齢者入浴料助成事業を実施しています。また、扇湯までは下記スケジュールで無料のシャトルバスも運行していますので、併せてご利用ください。さのぼカードを所持している人には、市内在住の65歳以上の高齢者を対象に、入浴時に浴場利用料相当分をポイントで付与することにより助成を行います。(対象者であることを確認するため、ポイントカード作成後2週間程度経過している必要があります。)

高齢者入浴料助成事業協力浴場一覧

名称	所在地	営業時間	休業日	料金	ポイント付与曜日、時間			ポイント利用
					火	木	土	
なごみ湯	笠松1丁目3-23 ☎462-8247	15:00~24:30 ※日曜日のみ8:00~12:00も	毎週金曜日	430円	○	付与対象外		可
羽倉崎温泉	東羽倉崎町6-10 ☎465-1203	16:00~23:00	月曜日(月2回)、1月1日	320円	○			否
鶴原共同浴場(扇湯)	鶴原1091-1 ☎462-2611	16:30~22:00(21:30受付終了) ※火・木・土のみ14:00から	第2・4日曜日、1月1日	200円	○	14:00~16:00のみポイント付与		可
榎井共同浴場(旭湯)	南中榎井550-1 ☎466-2474	16:30~22:00(21:30受付終了) ※火・木・土のみ14:00から	第1・3・5日曜日、1月1日	200円	○			可

シャトルバス運行ダイヤ(火・木・土曜日のみ)

※停留場所は、コミュニティバスの社会福祉センターバス停と扇湯駐車場です。

福祉センター→扇湯	
13時	55
14時	15、35
15時	10、30、50

扇湯→福祉センター	
14時	05、25、45
15時	20、40
16時	05