

IZUMISANO

広報いずみさの

令和5（2023）年12月1日発行

12

No. 82⁸

「泉佐野」ちぬうみ丼

く大阪・泉州の美味しい食材を使った丼く

「泉佐野」ちぬうみ丼

大阪・泉州の美味しい食材を使った丼



「茅渚（ちぬ）の海」の名称から生まれた

丼プロジェクト

大阪湾はその昔「茅渚の海」と呼ばれていました。泉佐野に住む私たちは、大阪湾や紀伊山脈からたくさんさんの恵みをもたらしています。しかし、地元の食材や飲食店のことをどれだけ知っているでしょうか？

そこで、もう一度、地産地消を見直したいと考え、泉州産食材を使った【ちぬうみ丼】が生まれました。泉佐野をはじめとした泉州エリアの食材を使った「ちぬうみ丼」を楽しむのは、現在泉佐野市内に14店舗あります。テイクアウトに対応しているお店もあるので、おうちでも「ちぬうみ丼」をお楽しみください。各店舗で「ちぬうみ丼」を食べたり、テイクアウトされたお客さまには、各店舗の丼を紹介する「ちぬうみ丼カード」もお配りしています。

※カードはなくなり次第、配布を終了します。

ちぬうみ丼スタンプラリー

各店舗で「ちぬうみ丼」を食べたりテイクアウトしたりしてスタンプを集めて、7店舗・14店舗制覇したら、さのぼポイントがもらえます！

【ハーフ賞】

7店舗制覇でさのぼ2,000ポイント

【コンプリート賞】

14店舗制覇でさのぼ3,000ポイント

※ハーフ賞を獲得せずに、全店舗制覇された方には、5,000ポイントを進呈

●総額50万円のポイント予算が上限に達する場合は、期間終了日より前に早期で終了します。



【問合せ先】

一般社団法人

泉佐野シティプロモーション

推進協議会 (CPO)

(☎) 461-0005

泉佐野 ちぬうみ丼

メニュー紹介

※写真は全てイメージです。

スタンプラリーは 1月31日(水)まで開催中!

参加店舗、スタンプ
ラリーの詳細は
こちらから▶



ジャンボ穴子天丼
1,580円 (税込)
おさかなはうす



犬鳴ポークと地元野菜の
生姜焼き丼
980円 (税込)
レストラン泉の森



地元茄子の麻婆茄子丼
1,000円 (税込)
四川料理 蘭梅



泉佐野カレー丼
880円 (税込)
大阪産料理「空」



活穴子一本揚げ天丼
1,200円 (税込)
創作料理 てんきち



カルビ丼
700円 (税込)
LONE STAR



ここうみ泉州丼
1,980円 (税込)
ここうみ食堂 中徳



大阪湾しらす三色丼
1,840円 (税込)
裕太郎寿し



天丼
1,000円 (税込)
お食事処 イルカ



あなご一本揚げ丼
1,300円 (税込)
お食事処 植田



大阪湾生しらす丼
1,408円 (税込)
お魚食堂 こたや



マグロしらす丼
1,320円 (税込)
黒潮海鮮



きくがわのロコモコ丼
990円 (税込)
mum's kitchen きくがわ



海鮮穴子ちらし
2,400円 (税込)
三平寿司 本店

注意事項

- 仕入状況などにより、丼の使用食材が変更になる可能性があります。
- 営業時間や定休日などの店舗情報は、事情により変更になる場合があります。
- 「さのぼ」は泉佐野市内の加盟店で使用できる地域ポイントです。
- 総額50万円のポイント予算が上限に達する場合は、期間終了日より前に早期で終了します。

りんくう野外文化音楽堂の「ネーミングライツ（命名権）パートナー企業」が決定！

～11月1日㈪から、愛称の使用が始まっています！～

市では税外収入確保のために、市所有の有形・無形資産を活用した有料広告提案事業を実施しており、このたび次のおり、ネーミングライツ（命名権）パートナー企業を決定しました。ぜひ、「あさひ賃貸 りんくうステージ」を引き続きご利用ください！

愛称 「あさひ賃貸 りんくうステージ」
パートナー企業名 ㈱あさひ賃貸住宅
契約金額 100万円（年額）
契約期間 令和5年11月1日～令和8年3月31日
問合せ先 ふるさと創生課



令和5年度 子育て世帯に対する 子育て世帯生活支援特別給付金

問合せ 子育て支援課

食費などの物価高騰に直面し、影響を特に受けた低所得のひとり親・ひとり親世帯以外に対し、その実情を踏まえた生活の支援を行うため、国の制度に基づき、子育て世帯生活支援特別給付金を支給しています。申請が必要で手続きがまだの人は期限までに申請してください。

【ひとり親世帯分】

対象 下記の①～③のいずれかに該当する人

- ①令和5年3月分および令和5年4月分の児童扶養手当が支給された人（申請不要で、児童扶養手当の登録口座に5月26日(金)に振込済）
- ②公的年金などを受給していることにより令和5年3月分および令和5年4月分の児童扶養手当の支給が全額停止となっており、令和3年中の総収入額が収入基準額を下回る人
※既に児童扶養手当受給資格者としての認定を受けている人だけでなく、ひとり親家庭医療費助成制度のみ申請し、ひとり親世帯と認定されている人なども対象となります。
- ③令和5年3月分および令和5年4月分の児童扶養手当は受給していないが、食費などの物価高騰の影響を受けて家計が急変し、児童扶養手当を受給している人と同じ水準の収入になった人

給付額 児童1人あたり5万円

申請・支給時期 ②③の対象者は令和6年2月29日(木)（消印有効）までに申請書類に記入し必要書類を添付のうえ、郵送または直接、子育て支援課へ

【ひとり親世帯以外分】

対象 下記の①②のいずれかに該当する人

- ①令和4年度泉佐野市子育て世帯生活支援特別給付金（ひとり親世帯以外分）の支給対象者であった人（申請不要で、5月29日(月)に振込済）

※令和5年3月～令和6年2月末に生まれた（または生まれる）新生児で児童手当を泉佐野市から支給されており、令和5年度分の住民税均等割が非課税である人には振込済み、または案内のチラシを送付する予定です。



- ②対象児童(18歳年度末までの子〔障害児については20歳未満〕)の養育者であって、以下のいずれかに該当する人

- 令和5年度分の住民税均等割が非課税である人
- 食費などの物価高騰の影響により、基準日以降の収入が減少（急変）し、令和5年度分の住民税均等割が非課税である人と同様の事情にあると認められる人（家計急変者）

給付額 児童1人当たり5万円

申請・支給時期

- ②の対象者は令和6年2月29日(木)（消印有効）までに申請書類に記入し必要書類を添付のうえ、郵送または直接、子育て支援課へ



住民税（均等割）が非課税であると確定後に支給対象になるかの判定を行います。未申告のままでは本給付金の支給判定対象になりませんので、所得の申告が済んでいない場合は至急、所得申告の手続きをお願いします。令和5年度分の住民税均等割が非課税の人で、対象児童(18歳年度末までの子〔障害児については20歳未満〕)と別世帯になっている場合は、養育状況を確認できませんので給付金の案内ができていない場合があります。対象と思われる場合は子育て支援課まで問い合わせてください。

市民防災の日 大防災訓練が行われました

問合せ 危機管理課

市では、市民一人ひとりが様々な災害についての防災意識を高め、災害に対する備えを強化し、安全で安心なまちづくりを推進するため、平成28年度から毎年11月の第1日曜日を「市民防災の日」としています。

今年の「市民防災の日」となる11月5日(日)には、市民一人ひとりまたは地域で「泉佐野市総合防災ハザードマップ」により、身近な災害の危険度を確認し、それぞれが、地震、津波、洪水、土砂災害、高潮などの災害想定を決めて、防災訓練が行われました。その一部を写真で紹介します。

上之郷

消火訓練



羽倉崎町

身を守る訓練



笠松町

AED取扱訓練



▼安否確認タオル



佐野台小学校

救助訓練



大木小学校

胸骨圧迫訓練



第二小学校

応急処置訓練



第三小学校

ハザードマップ研修



日根野小学校

放水訓練



西佐野台

防災資機材



広報いずみさの

令和5年12月号 もくじ

泉佐野 ちぬうみ井	2・3
ネーミングライツ ほか	4
大防災訓練が行われました	5
もくじ	6
12月のTOPICS ほか	7~9
介護保険、国民年金、税 ほか	10~13
人権の広場	14
消費生活センターだより ほか	15
相談	16
市立図書館	17
子育て情報	18
スポーツ	19
いずみさの教育NOW	20
けんこう・ふくし	21
いずみさの昔と今	22
イベント・インフォメーション	23~31
採用・募集	32
くらしの情報掲示板	33~35
年末年始のお知らせ	36・37
いずみさのフォトニュース	38・39

今月の表紙

泉佐野 ちぬうみ井スタンプラリー開催中
 「ちぬうみ井スタンプラリー」を1月末まで開催中！各店舗で「ちぬうみ井」を食べたりテイクアウトしたりしてスタンプを集めて、7店舗・14店舗制覇したら、さのぽポイントがもらえます！

イベント開催時における対応

マスクの着用は個人の判断に委ねられるものですが、主催者が感染対策上または事業上の理由などにより、参加者にマスクの着用を求めることがありますので、ご協力ください。

基本的感染対策の継続にご協力を

マスク着用の考え方を見直し後であっても、引き続き、「三つの密」の回避、「人と人との距離の確保」「手洗い等の手指衛生」「換気」などの励行をお願いします。（掲載の情報は11月13日現在です。）

行政情報番組 さのテレ！



J:COMチャンネル(11ch)で月曜日 正午～、木曜日 午後8時～、土曜日 正午～の週3回（月2回更新）、30分の行政情報番組を放送しています。

【12月の主な放送内容（予定）】

- 前半：泉佐野うみ祭 ほか
- 後半：泉佐野市人権のつどい ほか

泉佐野市の人のうごき

10月末日現在（前月比）

- 市内人口 99,086人（+161人）
- 男 47,480人（+32人）
- 女 51,606人（+129人）
- 世帯数 49,485世帯（+208世帯）

市制施行:昭和23年4月1日
 市域面積:56.51km²

- 掲載記事における申込などによって市が収集した個人情報、その目的以外には使用しません。
- 広報いずみさのの広告掲載料は、広報および公聴業務の円滑な運営と充実を図るために、基金として積み立てています。

マイナンバーカードを作りますか？

問合先 市民課

マイナンバーカードをまだお持ちでない市民のみなさん、そろそろマイナンバーカードを作りますか？
 市民課窓口では、写真を無料で撮影し申請のサポートを行っています。本人確認書類を持参すれば、本人限定郵便などで自宅に出来上がったマイナンバーカードを送付することもできます。本人確認書類について、詳しくは市民課まで問い合わせてください。
 また、市役所窓口まで来庁することが難しい人に対しては、職員が車で自宅まで伺い、マイナンバーカード申請をサポートします。希望する人は予約が必要ですので、市民課まで連絡してください。



コンビニ交付サービスメンテナンスに伴うサービスの一時停止

コンビニ交付サービスメンテナンスのため、次に掲げる日時の間、コンビニ交付サービスを一時停止します。

ご不便をおかけしますが、ご理解ご協力をお願いします。

停止期間 12月13日(水) 午後5時30分～終日

停止内容 戸籍全部事項・個人事項証明書、戸籍の附票の写し

12月のTOPICS

12月18日～31日

歳末火災特別警戒実施中

冬の寒さとともに火を取扱う機会が多くなり、特に師走は何かと気忙しく「ついうっかり」などによる火災の発生率が高くなることから、消防職員が一丸となり、「火災ゼロ」「犠牲者ゼロ」を目標に、大晦日までの期間中、昼夜のパトロールや広報活動などを強化、徹底します。みなさんも、火の取扱に十分注意して、火災予防を心掛けていただくようお願いいたします。

【家庭から火災を出さないために】

- 火災原因の第1位は「放火（疑い含む）」によるものです。家の周りには新聞や雑誌など燃えやすいものを置かないようにし、ごみは決められた時間帯に出しましょう。
- 暖房器具などは正しく使用しましょう。ストーブは燃えやすいものからできるだけ離して使用し、給油は必ず火を消してから行い、給油キャップはきちんと締めましょう。

● コンロからの火災が多く発生しています。コンロを使用している時は、その場を離れないようにし、グリルを使用した後は内部を掃除しましょう。

問合先 泉州南広域消防本部

警防部 警備課 (☎469・0119)

「音声ガイダンスが流れますので、④番

「警備課」を

押してください

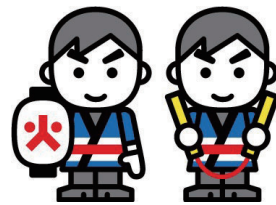

12月1日は

世界エイズデー

レッドリボンを身につけ、

考える機会に

「世界エイズデーとは？」

世界レベルでのエイズまん延防止と患者・感染者に対する差別・偏見の解消を目的に、WHO（世界保健機関）が1998年に制定しました。

レッドリボン(赤いリボン)は元々ヨーロッパで病気や事故で人生を全うできなかった人々への追悼の気持ちを表すものでした。1980年代の終わりにアメリカでエイズが社会的な問

題となり、仲間たちに対する追悼の気持ちとエイズに苦しむ人々への理解と支援の意志を示すため、レッドリボンをシンボルとした運動が始まりました。レッドリボンは、あなたがエイズに関して偏見をもっていない、エイズとともに生きる人々を差別しないというメッセージです。

【HIV即日検査】

日時 毎月第1・3月曜日(祝日除く)午後1時～2時

費用 無料

場所・問合先 泉佐野保健所(☎462・7703)

※予約不要。匿名で受けることができます。

あなたのあたたかい善意を！

歳末たすけあい運動

毎年、この運動に寄せられたたくさんの人たちからのあたたかい善意は、支援を必要としている人のために生かされています。

あなたの善意で、みんなが希望にあふれた新年を迎えられるよう、今年もご協力をお願いします。
善意の受付・問合先 12月28日(木)までに泉佐野市社会福祉協議会(☎464・2259 Fax 462・5400)へ

おめでとうございます

叙勲・褒章

市内の次の人が受章されました。(順不同、敬称略)

【11月3日付発令】

● 旭日双光章

本田 敏一(労働行政功労)

● 旭日単光章

麻生川 敏行(地域総合功労)

● 瑞宝双光章

秋原 住吉(警察功労)

● 瑞宝単光章

佐藤 恵一(警察功労)

村岡 康成(警察功労)

● 黄綬褒章

藤田 幸一(業務精励)

整備業務(航空機)

問合先 秘書課



かんくうNEWS

問合先 関西国際空港案内(☎455-2500)
ホームページ <https://www.kansai-airport.or.jp/>

関西国際空港直営免税店 オンライン注文でスマートなショッピングを！

関西国際空港直営免税店には、出発前オンライン注文サイトがあるのをご存じですか？ご来店前日の午後5時までご予約が可能で、搭乗前の時間のないタイミングでも、店内で商品を探し回ることなくスムーズにご購入いただけます。さらに、当サイトで新規会員登録をいただくと、免税価格からさらに3%オフの価格でお買い求めいただけます。その他にも予約サイト限定キャンペーンなど、嬉しい特典がたくさん！

関西国際空港から国際線でご出発の際は、ぜひご利用ください！

※詳しくはURL (<https://bit.ly/3ZSTEW A>) または右記の二次元コードからご覧ください。



▲注文サイト



中身が入ったまま

出さないで！

火災や健康被害が

発生しています！

カン・ビン・ペットボトルは月に2回、容器包装プラスチックは週に1回それぞれ収集を行っています。必ず中身を使い切った状態でごみ出しをお願いします。容器に中身が残っていた場合、リサイクルの妨げになるだけでなく、エアゾール缶による運搬車両での火災や、塩素系の洗剤などが混ざりあって発生したと思われる有毒物質による処理場職員の健康被害、皮膚へのトラブルなどが報告されており、場合によっては深刻な被害に至ることもあります。

今一度、ごみ出しの前に中身が残っていないかを確認し、適切なごみ処理が行えるようご協力をお願いします。

問合先 環境衛生課



生ごみ処理機の購入助成

家庭用生ごみ減量化等処理機器を購入した人に助成金を交付しています。

対象

次のすべてに該当すること

● 助成対象の機器である（購入前に環境衛生課で確認してください）

● 購入後1年以内

● 世帯員全員が市税を完納している

● 前回の助成から5年以上経過している（以前に助成を受けたことがある場合）

助成額 購入金額（消費税および地方消費税含む）の2分の1で上限3万円

※千円未満の端数切り捨て

申請・問合先 所定の申請書と

購入金額が分かる領収書などの必要書類を添付し環境衛生課へ
※申請書・要綱などは環境衛生課ホームページ（https://www.city.izumisano.lg.jp/kakuka/seikatsu/kankyo/menu/gomi/gomi_katei/1438670948441.html）からダウンロードできます。

問合先 環境衛生課

墓地環境を

美しく保つためご協力を！

家庭のゴミなどは

持ち込まないで！

市公園墓地や各町会などが管理する墓地の花ガラ置場は、花ガラ専用として設置した場所です。花ガラ以外のゴミは墓地に捨てられません。しかし、最近では花ガラ以外の各家庭で出る生ごみや、粗大ごみが不法投棄されています。

不法投棄は、5年以下の懲役または1,000万円以下の罰金など厳しい罰則が設けられている犯罪です。墓地環境を美しく保つため、ご理解ご協力をお願いします。

問合先 環境衛生課



令和4年度 家庭系可燃ごみ有料化の収支概要

問合先 環境衛生課

●歳入

50ℓ袋 (52万枚)	2,588万7,500円
30ℓ袋 (84万枚)	2,533万9,800円
20ℓ袋 (81万枚)	1,618万3,200円
10ℓ袋 (34万枚)	335万 300円
合計	7,076万 800円

【有料化実施経費】

市指定袋製作費、市指定袋取扱委託料、市指定袋保管・配送委託料、および福祉的配慮無料配付などとなっています。

なかでも、50ℓ袋を60万枚、30ℓ袋を120万枚、20ℓ袋を85万枚、10ℓ袋を37万5千枚製作するのに要した市指定袋製作費総額は1,921万2,847円で、有料化実施経費の約63%を占めています。

●歳出

有料化実施経費	3,046万5,894円
ごみ減量化推進経費	9,487万4,690円
不法投棄等対策経費	27万7,333円
合計	1億2,561万7,917円

【ごみ減量化推進経費】

カン・ビン・ペットボトル本体の選別および再資源化業務委託料、ごみの分別と出し方マニュアル・ポスター・違反ごみ啓発シールの製作費および生ごみ処理機購入助成金などとなっています。

なかでも容器包装プラスチックの選別および再資源化業務委託料は2,616万4,809円で、約598トンが再生樹脂やパレットなどに再資源化されています。

【不法投棄対策経費】

不法投棄に対する啓発や、ボランティア袋の製作費などとなっています。



環境衛生課窓口で

使用済乾電池の

無料回収が始まります

来年1月4日(木)から、市役所2階の環境衛生課窓口で家庭から排出される使用済乾電池の無料回収を開始します。対象品目は使用済の乾電池、ボタン電池、コイン電池となり、持ち込むときは、必ず全ての電池の電極にセロハンテープを貼って絶縁し、乾電池とボタン・コイン電池を分別して持ち込むようお願いいたします。

また、持ち込み時の混雑を避けるため、1回に持ち込む量は小さなビニール袋1つを上限とし、小分けにして持ち込んでいただくようご協力をお願いいたします。

問合せ 環境衛生課



令和6・7年度
市外業者 入札参加資格登録審査申請の受付
～市の業務の受注を希望する業者のみなさんへ～

市役所、上下水道局、泉佐野市田尻町清掃施設組合および泉州南消防組合共通の市外業者の入札参加資格登録審査申請の受付を次のとおり行います。

※市外業者とは、泉佐野市に本店を設けていない法人または泉佐野市に住所がない個人（印鑑証明書の住所が泉佐野市外）をいいます。

受付業務 建設工事、測量・建設コンサルタント等、物品供給等、役務提供等（清掃・警備、その他の委託業務等）

受付期間 12月1日(金)～22日(金)

登録の有効期間 来年4月1日～令和8年3月31日（2年間有効）

申請・問合せ 〒598-8550 泉佐野市役所 契約検査課へ

※今回の受付に必要な申請書類などについては、契約検査課ホームページ（入札・契約情報）(<https://www.city.izumisano.lg.jp/kakuka/somu/keiyakukensa/menu/nyusatukeiyaku/>) に掲載します。

市内業者向けの受付要領は、来年1月号の広報いづみさのでお知らせします。契約検査課ホームページ（入札・契約情報）には、発注予定や入札結果、入札・契約に関する重要なお知らせなども掲載しています。

市民公益活動団体紹介

市民のみなさんが積極的にボランティア活動やNPO活動に取り組みことができるよう、市に登録された市民公益活動団体の情報を掲載しています。

関西航空少年団

関西国際空港対岸エリアを中心に航空知識の学習や体験に加え、野外活動・奉仕活動、家族・他団体との交流活動などを行ってきた関西航空少年団は、2024年の関西国際空港開港30周年と時を同じくして発団30周年を迎えることになりました。発団30周年記念行事を開催しますので、かつて一緒に活動していたOB・OGのみなさん、ご縁のある人に、頑張る団員たちの姿をご覧いただけたら幸いです。併せて、この節目の年に、共に活動していただけよう迎える新入団員を募集します。30周年を迎える関西航空少年団をよろしくお願いたします。



▲井筒俊司さん



【2024年度新団員募集】
対象 現小学生3年生以上
募集人数 30人
申込締切 来年2月2日(金)

【具体的な活動】規律訓練、セスナ・ヘリコプター飛行体験、パラグライダー飛行体験、キャンプ合宿、航空研修・見学、茶道研修、キャリア教育、奉仕活動、雪上スポーツ体験、ハイキング、各種団体交流事業など

発団30周年記念式典・航空教室・祝賀会

開催日 2月24日(土)
場所 ホテル日航関西空港
内容・時間
●式典・午後1時30分～
●航空教室・午後4時～
「飛行機と空と宇宙にあこがれて」(講師:井筒俊司さん(前航空幕僚長))
●祝賀会・午後6時～
申込 来年2月9日(金)までに右の二次元コードから
※祝賀会のみ有料

【活動費用】

入団費 14,000円(制服購入代金など)
年間回費 6,000円/12,000円(教材・保険・活動費)
申込・問合せ 関西航空少年団(澤原 ☎090・9618・7446)

※募集について詳しくはホームページ(<https://stakansai.jindofree.com>)をご覧ください。



▶ホームページ

※市民公益活動団体については、市のホームページ (<https://www.city.izumisano.lg.jp/>) をご覧ください。

介護保険

問合先 介護保険課

介護保険の運営状況

令和5年3月末の第1号被保険者数は、26,048人、高齢化率は26.4%となっています。

そのうち、6,029人が要介護(要支援)認定を受けており、

介護認定の状況 (令和5年3月)

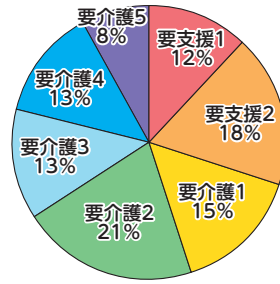

高齢化率と認定率の推移

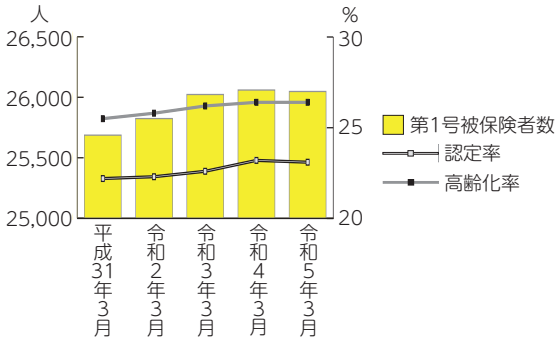

介護給付費等の推移

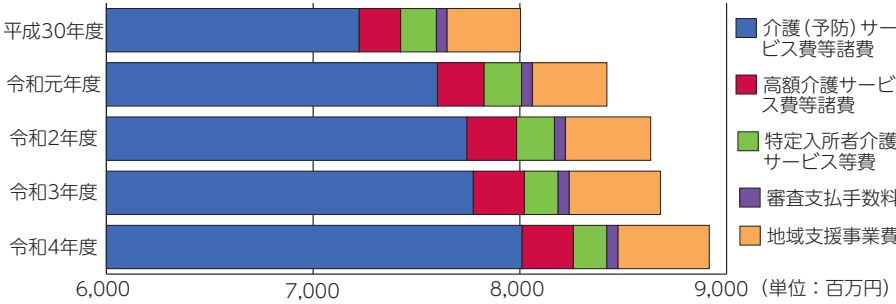

認定率は23.1%となっています。高齢化率は昨年と同率となっていますが、介護の必要性が高くなる後期高齢者数(75歳以上)が年々増加しています。

また、令和5年3月の介護認定の状況を見ると、要支援の認定を受けている人が30%、要介護認定を受けている人が70%となっています。介護度別の割合を見ると、要介護1と要介護2

の人の合計が36%、要介護3から要介護5が34%で、要支援を含めた軽度者の割合が高く、この傾向に大きな変化は見られません。

次に、介護給付費等の状況を見ると、令和4年度の総合計は89億2千万円となり、令和3年度に比べ、3.3%の伸びとなり年々増加しています。介護給付費は介護保険料算定の基礎となる金額です。そのため、市では平成24年度より負担の公平性や給付の適正化を図るため、不要なサービスが提供されていないかなどをチェックする介護給付費等適正化事業の取組を進めています。

今後も安定した介護保険制度の運営を行うには、被保険者一人ひとりのご協力が必要となります。高齢者ご自身の健康増進、介護予防への取組、また、介護保険料の納付に、ご理解ご協力をお願いします。



所得税

確定申告にかかる証明

■おむつ代の医療費控除

寝たきりなどで、おむつを使用している場合、確定申告の際に、おむつ代の領収書に医師が作成した「おむつ使用証明書」を添付することで、医療費控除を申告することができます。また、2年目以降の申告には、市が発行する「確認書」を「おむつ使用証明書」に代えることができる場合があります。

■介護保険「要支援・要介護認定者」の障害者控除

身体障害者手帳などの交付を受けていない人でも、65歳以上で介護保険の要支援・要介護認定を受け、寝たきり状態や認知症などの症状が一定の基準を満たし、「障害者または特別障害者に準ずる」と認められる場合には、「障害者控除対象者認定書」の交付を受けることができます。

■納めた介護保険料の社会保険料控除

1月～12月に納めた介護保険料は、社会保険料控除の対象とすることができます。特別徴収(年金天引き)した介護保険料は本人の所得申告でのみ控除対象とすることができます。普通徴収(納付書・口座振替)で納めた介護保険料がある人には、1年間(1月～12月)に納付した介護保険料の合計金額を記載した「介護保険料納付額確認書」を来年1月末に送付します。

※介護保険料を全額特別徴収(年金天引き)で納めている人には送付しませんので、日本年金機構などから送付される源泉徴収票をご利用ください。

確認書・障害者控除対象者認定書の交付を受ける場合は、証明手数料(400円)が必要です(即日交付はできません)。



65歳以上の人は 介護保険第1号被保険者

市内在住者が65歳になった場合や、65歳以上の人が市内に転入した場合、本市の介護保険第1号被保険者となり、介護保険被保険者証や介護保険料の通知書、納付書などを送ります。

介護保険料 4月1日現在（転入の場合は転入時、65歳になる場合は誕生日の前日）の世帯員の住民税課税状況と、本人の前年中の課税年金収入額や合計所得金額（*）、住民税課税状況により決定します。（保険料の算出方法は広報7月号をご覧ください。）保険料決定額は納入通知書にてお知らせします。

（*）合計所得金額：地方税法第292条第1項第13号に規定される金額（年金・給与・不動産・配当等の各収入金額から必要経費に相当する金額を控除した金額の合計額で、純損失・雑損失・居住用資産等の譲渡損失・上場株式等に係る譲渡損失・先物取引に係る差金等決済に係る損失の繰越控除前の金額、土地・家屋等の譲渡所得は特別控除適用前の金額）を言います。（扶養控除や社会保険料控除などの所得控除をする前の金額です。）
※保険料の算定は土地・家屋に係る譲渡所得の特別控除を差し引いて計算します。

国民年金

問合先 国保年金課

ご存知ですか

障害基礎年金

国民年金加入中や、老齢基礎年金受給前の60～64歳に初診を受けた病気やケガが原因で心身に障害が残り、次の①②すべてに該当する場合は、障害基礎年金を受けることができます。

※20歳前に初診日のある病気やケガにより障害の状態になった場合は、②のみに該当すれば障害基礎年金を受けることができます。（所得制限あり）

①初診日の前々月までの被保険者期間のうち、保険料納付済期間と保険料免除期間（一部免除は納付している期間）、納付猶予期間および学生納付特例期間をあわせた期間が、その被保険者期間の3分の2以上あること
※初診日の前々月からさかのぼった1年間に保険料未納期間がないこと
②障害認定日（病気やケガにより、初めて診療を受けた日から1年6カ月を経過した日、またはそれ以前でも症状が固定した場合はその日）に国民年金法に

定められた障害等級1・2級の状態になっていること

※障害認定日以降に障害の程度が増進し、65歳になるまでに1・2級に該当した場合も申請できます。

年金額（令和5年度）

●1級：993,750円（昭和31年4月1日以前に生まれた人は990,750円）
●2級：795,000円（昭和31年4月1日以前に生まれた人は792,600円）

※受給者に生計を維持する子（年度末において18歳未満の子、または1・2級の障害の状態にある20歳未満の子）がいる場合は加算があります。

過去の国民年金任意加入対象期間（海外在住期間など除く）に加入していなかったことにより、その当時負った障害で障害基礎年金などを受給していない人に、国民年金制度の発展過程において生じた特別事情をかんがみ、福祉的措置として「特別障害給付金」があります。
受給額は障害基礎年金額と異なります。また、経過的福祉手当を受給中の人は併給できません。
※詳しくは問い合わせてください。

後期高齢者医療制度

後期高齢者医療 健康診査・歯科健康診査

健康診査・歯科健康診査

広域連合が指定する医療機関や歯科医院などにおいて、年度中（当該年度の3月31日まで）に1回、無料で受診することができます。ただし、次に該当する人は、対象外となります。

●病院または診療所に6カ月以上継続して入院中の人
●特別養護老人ホーム、介護老人保健施設、養護老人ホーム、障害者支援施設などの施設に入所または入居している人
※詳しくは4月下旬から5月上旬にかけてお送りした「後期高齢者医療の健康診査について」または「歯科健康診査のお知らせ」をご覧ください。（年度途中に新たに75歳になった人には、誕生月の翌月にお送りしています。）

健康診査

糖尿病や高血圧症などの生活習慣病に加え、加齢に伴う心身の衰え（フレイル）などのチェックをします。現在生活習慣病で通院されている人も積極的に受診してください。受診の際は、受診

券と被保険者証を忘れずにお持ちください。

※事前に必ず受診希望の医療機関へ実施状況を含めて問い合わせてください。人間ドックを受診した人は、健康診査を受診する必要はありません。退院・退所したなど事情に変更があった場合は、受診券を発行しますので、問い合わせてください。

【歯科健康診査】

歯や歯肉の状態だけでなく、お口の機能もチェックします。で、義歯を使用中の人も積極的に受診してください。受診の際は、被保険者証を忘れずにお持ちください。（受診券はありません。）

※事前に必ず受診希望の歯科医院へ実施状況を含めて問い合わせてください。

問合先 大阪府後期高齢者医療広域連合 給付課 ☎06・47902031 Fax06・47902030、国保年金課

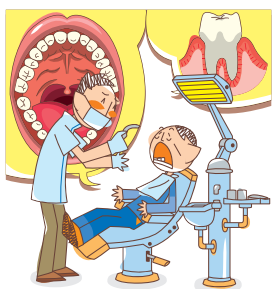

国民健康保険

問合せ先 国保年金課

加入・脱退の届出は 14日以内に

国民健康保険に加入している人が、就職や扶養認定されるなど社会保険に加入した場合、国民健康保険を脱退する必要があります。勤務先の新しい保険証と国民健康保険証を持参し、届出をしてください。

また、勤務先を退職して健康保険の任意継続をしなかった場合や、扶養から外れるなど社会保険の資格を喪失した場合は、国民健康保険に加入することになります。勤務先で加入していた健康保険の資格喪失証明書を持参し、喪失日（*）から14日以内（厳守）に届出をしてください。

国民健康保険への加入は、直前に加入していた健康保険の喪失日までさかのぼります（最長2年間）。保険料も届出月ではなく加入月（資格取得月）から負担することになります。
（*）喪失日：健康保険の資格が切れた日

「任意継続制度」って？

勤務先の健康保険に一定の加入期間があれば、退職後も引き続き2年間を限度に継続加入できる制度です。保険料は会社負担分も含めた額（限度額あり）です。退職日の翌日から20日以内（厳守）に全国健康保険協会大阪支部または勤務していた会社の健康保険組合で手続きをしてください。

退職する場合は、国民健康保険と任意継続のどちらを選択するのかをよく検討してください。



12月は国民健康保険料 徴収強化月間

「納付は必ず納期限内に」

保険料は医療費や出産一時金などの給付の費用にあてられる国保の大切な財源です。保険料徴収を強化するため、夜間の電話・訪問催告などを実施します。納期限を過ぎると、保険料のほかに督促手数料や延滞金もあわせて納めていただくことにもなります。また、未納のままにしておく、保険証の有効期間や保険給付に制限がかかるほか、公平性の観点からやむを得ず滞納している人の財産を調査し、それらを差し押さえることにもなります。

※保険料は納期限までに納めてください。納付困難な事情がある場合は、納付猶予や分割納付の相談もできますので、電話で相談してください。



国民健康保険料・後期高齢者医療保険料 休日・夜間の納付相談窓口

保険料の納付および納付相談窓口を設けていますので、ご利用ください。

- 12月17日(日) 午前9時～正午
- 12月21日(木) 午後5時30分～8時（受付：午後7時30分まで）

場所・問合せ先 国保年金課



税

問合先 税務課

固定資産税

■1月1日現在の所有者に課税
今年中に土地・家屋を取得した場合や家屋を新築した場合

は、令和6年度から固定資産税が課税されます。家屋を新築や増改築したときは、税務課へ届出をしてください。

※登記申請をした人は届出の必要はありません。

■家屋を取り壊したときは届出が必要です

今年中に家屋を取り壊した場合は、その部分にかかる固定資産税は、翌年から課税されなくなりません。必ず税務課へ届出をしてください。届出をしないと、引き続き課税される場合があります。

■償却資産の申告

市内に事業用の償却資産を所有している人(法人または個人)は、毎年1月末までに該当する資産を申告することになります。今年1月2日以降に資産の入れ替えや開業、廃業、個人

から法人への資産の異動などがあった場合は、特にご注意ください。

また本市では、固定資産税(償却資産)の实地調査を行っています。申告書の提出の際は、申告内容の今一度の点検をお願いします。

【令和6年度分申告書類】

配布時期 12月中旬(予定)
提出期限 来年1月31日(水)

※郵送または電子申告(エルタックス)での申告にご協力ください。

ELTAX(エルタックス)ホームページ <https://www.eltax.ita.go.jp/>



▲エルタックス

12月は「税込確保重点月間」

大切な市税を確保するため、12月を税込確保重点月間と定め、夜間・日曜日の納税相談のほか電話・訪問催告などを実施します。

また、「泉佐野市納付勧奨等コールセンター」による納付勧奨も行います。納付がまだの人は早めの納付をお願いします。

■夜間・休日納税相談

病気・失業などの特別な事情により、やむを得ず納期限までに納められない場合は、期間を限った納税猶予制度や分割納付などの方法がありますので、早めに相談してください。

日時

●夜間納税相談：12月5日(火)～7日(木)は午後8時まで

●休日納税相談：12月10日(日)午前9時～正午

■滞納処分

滞納(市税を決められた納期限内に納めないこと)になると、まずは督促状や催告状により納付を促しますが納付相談もなく、市税を滞納したままでいると延滞金がかさむばかりでなく、納付期限内に納めた納税者との税の公平を保つため、やむを得ず滞納している人の財産を調査し、差し押さえるなどの強制処分を行うこととなります。

このようなことにならないように納期限内に納付しましょう。

■忘れずに納めましょう

固定資産税(償却資産分含む)、市府民税の第4期の納期限は、12月25日(月)です。市税の納付には、便利な口座振替のご

利用を！

また、スマホ決済(コンビニ納付用バーコードを利用した請求書払い)も利用できます。

税務署からのお知らせ

問合先 泉佐野税務署
☎462-3471

所得税などの申告はe-Taxをご利用ください！

確定申告をはじめとした各種申告書などの作成は、スマートフォンやパソコンから国税庁ホームページにアクセスし、画面の案内に従って金額などを入力すれば、税額などが自動計算され、提出書類を完成することができますようになっており、作成されたデータを、マイナンバーカード方式などで送信すれば、申告書作成会場に行かずに自宅などから確定申告書などの提出をすることができます。さらにマイナンバー連携を利用すると、控除証明書などの必要書類のデータを申告書の該当項目へ自動で入力することができます。また、データ送信できない場合でも、印刷して郵送で提出することが可能です。

※詳しくは国税庁ホームページ

(<https://www.e-tax.nta.go.jp/>)をご覧ください。

給与所得者・年金受給者のための還付申告会場

泉佐野税務署では、確定申告期前に、年金受給者、給与所得者の医療費控除、住宅借入金等特別控除及び中途退職者に係る還付申告会場を、イオンモールりんくう泉南2階イオンホール(泉南市りんくう南浜3番12号)に開設を予定しています。開催の詳細は、決定次第、改めて掲載します。

なお、税務署をはじめとする各申告会場では、原則、自身で作成していただくことになっていきますので、「ご承ください」。

大阪府からのお知らせ

～12月は税込確保重点月間～

みなさんから納めていただいた税金は、教育、福祉、安全なまちづくりなど、府民のみなさんの身近な生活に生かされています。納期限までに納税いただきますよう、ご理解と協力をお願いします。

問合先 大阪府泉南府税事務所
(☎439-3601)



差別撤廃条例

令和5（2023）年4月から「泉佐野市における部落差別撤廃とあらゆる差別をなくすことをめざす条例」（差別撤廃条例）の一部改正条例を施行しています。

平成5（1993）年12月に本条例を施行して以降約30年が経過する間に「障害者差別解消法」「ヘイトスピーチ解消法」「部落差別解消推進法」のいわゆる人権三法など人権尊重のための法律が整備される一方で、インターネット上の差別や人権侵害など、新たな人権問題が起っています。これらの新たな人権問題に対応した新たな条例で「差別のない泉佐野市」をつくっていきましょう！！



問合せ 人権推進課

女性のための特設法律相談

離婚に関する相談や、配偶者、パートナーなどからの暴力（DV、ストーカー、セクシュアル・ハラスメント、性暴力、性犯罪）被害に関する相談を女性弁護士がお受けします。

日時 来年2月3日（出）
午後1時～5時

※相談時間は1人25分（完全予約制）

場所 阪南市役所 人権相談室
（阪南市尾崎町35番1号・市役所裏駐車場東側）

対象 泉佐野市・泉南市・阪南市・熊取町・田尻町・岬町に在住・在勤の女性

定員 8人（先着順）
協賛 国際ソロプチミスト大阪・りんくう

申込・問合せ 12月6日（水）以降の平日（午前9時～午後5時）に電話、FAXで阪南市人権推進課（☎489・4505 Fax473・3504）へ

※相談・一時保育無料。一時保育（1歳6カ月～就学前）あり、希望者は2月2日（金）までに申し込んでください。

アニメ「めぐみ」・拉致被害者御家族ビデオメッセージ上映会

拉致被害者の一日も早い帰国を目指し、拉致問題に関する府民の認識と理解を深めるとともに、世論を高めるため開催します。

日時 来年1月20日（出）午後2時～3時30分（予定）

場所 大阪市立難波市民学習センター
（大阪市浪速区湊町1丁目4-1 OCATビル4階）

内容

- 開会挨拶
- 政府の取組説明（政府拉致問題対策本部）
- アニメ「めぐみ」上映
- 「拉致被害者御家族ビデオメッセージ」上映

定員 120人（先着順）

問合せ 府 人権企画課（☎06-6210-9280 Fax06-6210-9286）

※申込不要、参加無料。参加にあたって配慮が必要な人は、事前に問合せまでご相談ください。詳しくは府ホームページ（<https://www.pref.osaka.lg.jp/jinken/rachi/joueikair5.html>）をご覧ください。



り、希望者は2月2日（金）までに申し込んでください。



【事例】 SNSを見ていたところ、国内ブランドの下着の広告が表示された。公式通販サイトの広告と思い、リンク先になっていた通販サイトにアクセスして、ブラジャー2枚を5千円で代引き配達で注文した。後日、宅配業者に代金を支払って荷物を受け取り、開封して商品を確認したら偽物だった。通販サイトの画面は残しておらず、販売業者の情報はメールアドレスしかわからない。宅配業者には「荷物を開封した後は受け取り拒否にはできない。返金はできない」と言われた。送り状の依頼主の欄には、発送代行業者と思われる事業者の連絡先が記載されており、販売業者の情報は不明である。(60歳代)



インターネット通販トラブル 代引き配達で偽物が!

ひらりとアドバイス

●「偽物」が届く通販サイトには、「大幅に値引きされている」「日本語の字体、文章表現がおかしい」「代引き配達しか選択できない」「送り状の依頼人が販売業者の名称とは異なっている」などの特徴がよく見られます。少しでも怪しいと感じたら取引は控えましょう。

●代引き配達で宅配業者などに代金を支払って商品を受け取ってしまうと、後で商品が「偽物」だとわかってても宅配業者からの返金は困難です。代金を支払う前に、送り状に記載されている「依頼人」の情報を確認し、注文した販売業者とは違う場合は、代金を支払わず、受け取りを拒否しましょう。

参考…(独)国民生活センター「見守り新鮮情報第463号」

困った時は、消費生活センターに相談してください。



▲イラスト：黒崎 玄

ウガンダのクリスマス

問合せ 自治振興課

多様な文化と宗教習慣を持つ国として、ウガンダの人々は多くの宗教を信仰しており、ウガンダで最も一般的に信仰されている宗教はキリスト教(カトリック、プロテスタント、ペンテコステ派)です。

クリスマスは、イエス・キリストの誕生を記念して毎年12月25日に祝われるキリスト教の祝日です。ウガンダでは、クリス

マスはおそらくキリスト教の暦の中で最大かつ最も人気のあるお祝いです。この日は祝日で、銀行を含むほとんどのオフィスや店舗が閉まります。

ウガンダでは、11月中旬にはすでにお祭り気分が非常に高まります。この時期、町は忙しくなり、新しい服を買う人や、風船、クリスマスイルミネーション、クリスマスツリーなどの装飾品を探している人でいっぱいになります。街では、いくつかの店から、大音量でクリスマスソングが聞こえ始めます。

クリスマスの前には家々が美しく飾り付けられます。離れて暮らす家族が集まって、クリスマスを祝います。ウガンダの家庭では、クリスマスの朝は



▲ウガンダでの装飾されたクリスマスツリー



▲教会でクリスマスイブを祝う子どもたち

この特別な日のための準備で、通常より早く起きて忙しくしています。小さな子どもたちは家の中や周りの掃除などの簡単な仕事を引き受けますが、年上の子どもたちは朝食や特別な食事の準備など、難しい仕事を担当します。

クリスマスの日には普段よりも多くて美味しい朝食をとったあと、ほとんどが新しい服を着て、祈りのために教会に向かいます。教会から戻ると、家族で豪華な宴会の時間です。食べ物も飲み物もたくさんあります。人々は楽しい音楽を聴いたり、一緒に踊ったりします。クリスマスの日には写真スタジオや自宅で記念写真を撮る家庭も多いです。

みなさんにとって、素敵なクリスマスになりますように!

今月のアチョリ語
Karama (カラマ)：クリスマス
Ot lega (オット・レガ)：教会
Wer (ウェー)：歌



▶国際交流員
エマニエル・オチヨラ



各種相談の案内

気軽に相談してください。なお、祝・休日にあたるときは変更する場合があります。

◎法律相談【予約制】

火曜日（第4火曜日のみ翌水曜日）13:00～16:45（同じ内容は年度内に1回限り）

市役所1階相談室（問合先：人権推進課）

◎労働相談【予約制】

第2木曜日 13:00～15:05（同じ内容は年度内に1回限り）市役所1階 相談室（問合先：人権推進課）

◎行政相談

第3月曜日 13:30～16:00（受付：15:30まで）市役所会議室（問合先：人権推進課）

◎人権擁護委員による人権相談

第3月曜日 13:30～16:00（受付は15:30まで）市役所会議室（問合先：人権推進課）

◎総合生活相談

（人権侵害・就労支援・進路選択支援・生活相談）

●月～金曜日

・人権推進課

8:45～17:15

・南部市民交流センター本館（☎466-6464）
9:00～17:00

・北部市民交流センター本館（☎464-5726）
9:00～17:30

・まちの活性課（就労支援のみ ☎469-3131）
8:45～17:15

・（公社）泉佐野市人権協会（☎458-7444）
9:00～16:30

●第3土曜日 10:00～12:00【予約制】

申込・問合先：その週の月曜日までに人権推進課へ

◎女性のための電話相談（☎469-7402）

第1～4水曜日 10:00～12:00、13:00～15:00（問合先：人権推進課）

◎女性のための面接相談【予約制】

相談日・時間は予約時に問い合わせてください。夜間相談あり（申込・問合先：人権推進課）

◎経営相談【予約制】

6月～来年2月の第1・第3火曜日または第2・4火曜日
13:00～17:50 消費生活センター
（問合先：まちの活性課 ☎469-3131）

◎消費生活相談

月～金曜日 9:00～16:30

（問合先：消費生活センター ☎469-2240）

◎司法書士総合相談【予約制】

水曜日 13:30～16:30 消費生活センター
受付：月～金曜日 10:00～16:00

申込：大阪司法書士会（☎06-6943-6099）

◎行政書士相談（相続・遺言など）【予約制】

第4金曜日 13:00～16:00 市役所1階相談室
申込：大阪府行政書士会泉州支部（☎483-7373）

◎税理士による税務相談【WEB予約制】

第2水曜日（1～4月除く）

13:00～16:00 市役所1階相談室

申込：近畿税理士会 泉佐野支部（☎468-8068）

◎家庭児童相談（☎463-1937）

月～金曜日 8:45～17:15

◎子どもフリーダイヤル（☎0120-510-783）

月～金曜日 8:45～17:15

◎育児相談

●月～金曜日 9:00～16:00

すえひろこども園（☎466-5826）

●月～金曜日 10:00～16:00

地域子育て支援センター（☎469-3700）

◎子育て電話相談

鶴原保育園（☎463-0065）

月～金曜日 10:00～16:00

◎母子・父子・寡婦家庭の相談

月～水・金曜日 8:45～17:15 子育て支援課

◎教育相談

●さわやかルーム（☎447-7312）

月～金曜日 10:15～15:30

●シャイン（☎464-0300）

月～金曜日 10:15～15:30

◎心配ごと相談

●月曜日（第4月曜日除く）13:00～15:30

社会福祉センター 2階 相談室

●第4月曜日 シャッピーハウス（佐野公民館隣）

（問合先：社会福祉協議会 ☎464-2259）

◎福祉総合相談

月～金曜日 8:45～17:15

●佐野中圏域 包括支援センター 泉ヶ丘園
（☎468-8103 Fax468-8104）

●第三中圏域 包括支援センター ホライズン
（☎458-0088 Fax458-0087）

●長南中圏域 包括支援センター ラポート
（☎490-2031 Fax490-2033）

●日根野中圏域 包括支援センター いぬなき
（☎468-1170 Fax468-1177）

●包括支援センター しんいけ
（☎464-2366 Fax462-5400）

●基幹包括支援センター いずみさの
（☎464-2977 Fax462-5400）

◎赤ちゃん相談【予約制】

第3水曜日 9:30～11:00

健診センター（問合先：健康推進課）

◎健康相談・栄養相談【予約制】

第3火曜日 9:30～12:00（問合先：健康推進課）

◎HIV即日検査

（希望者には梅毒即日検査も実施・匿名可）

第1・3月曜日（祝日除く）13:00～14:00

泉佐野保健所（☎462-7703）

◎こころの健康相談

（アルコール依存症・認知症含む）【予約制】

月～金曜日（祝日除く）9:00～17:45

泉佐野保健所（☎462-4600）

◎医療に関する相談（来所の場合は要予約）

月～金曜日（祝日除く）9:30～16:00

泉佐野保健所（☎462-7701）

視覚障害者向け 対面朗読サービス 利用には事前の申込が必要です。詳しくはレイクアルスタープラザ・カワサキ中央図書館へお問い合わせください。



市立図書館

【レイクアルスタープラザ・カワサキ中央図書館】
毎週月曜日、21日(木)、29日(金)～31日(日)は休館
開館時間 午前9時30分～午後7時(日曜・祝日は午後5時まで)
☎469-7130 Fax469-7131

【佐野・長南・日根野公民館 図書室】
毎週月曜日、21日(木)、29日(金)～31日(日)は休館
利用時間 午前9時30分～午後5時
佐野公民館 図書室 ☎463-6035
長南公民館 図書室 ☎465-1101
日根野公民館 図書室 ☎468-0808
【北部公民館図書室 ☎469-5171】
毎週日曜日、21日(木)、28日(木)～31日(日)は休館
利用時間 午前9時30分～午後5時
【佐野まちライブラリー ☎447-7088】
毎週月曜日、21日(木)、29日(金)～31日(日)は休館
開館時間 午前9時30分～午後5時



日曜・祝日おはなし会
クリスマスおはなし会

絵本の読みきかせや手遊び、ふれあい遊びなどを行います。

日時 12月10日(日) 午後2時～3時
(開場：午後1時45分)

定員 30人(先着順)

出演 紙ひこうき

場所・問合せ先 レイクアルスタープラザ・カワサキ中央図書館 2階視聴覚室
※申込不要、参加無料

おはなし会

絵本の読み聞かせや手遊びなどをします。

日時 12月20日(水) 午前11時～11時30分

場所・問合せ先 レイクアルスタープラザ・カワサキ中央図書館 2階視聴覚室
※申込不要、参加無料

本の福袋

毎年好評の福袋！図書館スタッフが、いろいろなテーマで選んだ本を袋に詰めて貸出します。一般向けは、小説・エッセイの福袋と小説以外の福袋、児童向けは、読み物と児童書の福袋と絵本の福袋です。1つの袋に3冊入っています。

開催日 来年1月5日(金)～なくなり次第終了
※北部公民館 図書室は1月6日(土)～

場所・個数 (一般向け・児童向け、先着順)

●レイクアルスタープラザ・カワサキ中央図書館…各30袋

●佐野公民館 図書室…一般12袋、児童10袋

●長南公民館 図書室…一般8袋、児童6袋

●北部公民館 図書室…各5袋

●日根野公民館 図書室…一般10袋、児童20袋

※1人1袋。貸出・返却の手続きが必要



新着図書案内

【一般書】▶隠れYouTuberで毎月3万円を稼ぐ(木村博史)▶蒼天の鳥(三上幸四郎)▶ふつうの相談(東畑開人)▶わたしたちに翼はいらない(寺地はるな)

【児童書】▶じっとみるの(たちばな はるか)▶お金と僕らの物語(佐々木裕平)▶溺れながら、蹴りつける(水瀬さら)※上記以外の新着図書については、お問い合わせください。

移動図書館 ルリビタキ巡回表

ステーション名	12月	1月	曜日	時間(午後)	ステーション名	12月	1月	曜日	時間(午後)
末広小学校体育館前	20日	24日		1時00分～2時00分	第一小学校正門	15日	19日		1時00分～1時50分
長南小学校南門	20日	24日		2時20分～3時10分	府宮鶴原中央住宅集会所	15日	19日		2時20分～3時20分
上大木河原織布前	20日	24日		3時40分～4時10分	上瓦屋児童公園	15日	19日	金	3時40分～4時30分
第三小学校体育館横	13日	17日	水	1時00分～2時00分	大木小学校運動場前	1日 22日	26日		1時10分～2時10分
第二小学校正面玄関	13日	17日		2時20分～3時20分	府宮長滝住宅集会所	1日 22日	26日		2時40分～3時10分
佐野台小学校東門	6日	10日 31日		1時00分～2時00分	府宮佐野台住宅一斉清掃 ゴミ置き場前	9日	13日		1時00分～1時45分
中央小学校 グリーンベルト	6日	10日 31日		2時30分～3時30分	府宮泉ヶ丘住宅集会所	9日	13日		2時00分～2時45分
上之郷小学校青門	7日	11日		1時10分～2時10分	新家町会館	9日	13日		3時00分～3時30分
安松町会館	7日	11日		2時30分～3時00分	貝田町会館	9日	13日		3時40分～4時10分
北中小学校運動場 ※雨天時は黄門	14日	18日	木	1時00分～2時00分	樫井西町若宮神社境内	16日	20日	土	1時15分～1時45分
西出町会館	14日	18日		2時30分～3時00分	府宮羽倉崎住宅 中央集会所	16日	20日		2時00分～3時00分
府宮鶴原北住宅集会所	14日	18日		3時30分～4時00分	湊町会館	16日	20日		3時30分～4時10分
日新小学校南門	8日	12日		1時10分～2時10分	羽倉崎実行組合集会所 駐車場	2日 23日	27日		1時20分～2時00分
野々地蔵町内会館	8日	12日	金	2時30分～3時10分	いこらも～る泉佐野 平面駐車場やよい軒前	2日 23日	27日		2時20分～3時50分
土丸長生会館	8日	12日		3時30分～4時00分					

※交通事情・天候などにより、遅れたり予定を変更したりする場合があります。

子育て情報

◆子育て支援課・健康推進課
 (☎463-1212 Fax464-9314)
 ◆子どもフリーダイヤル (☎0120-510-783)

乳児の結核予防接種 (BCG)

日時 12月21日(木)
 午前9時30分～11時
場所 健診センター
対象 令和4年12月22日～令和5年7月22日生まれの乳児
持ち物 予診票、母子健康手帳 (忘れると接種できません)
問合先 健康推進課



スタートの頃からの 離乳食講習会 (予約制)

簡単に美味しく出来る離乳食の基本を紹介します。離乳食の話や講師が作った離乳食の試食や交流会を行います。

日時 12月21日(木) 午後1時～3時
場所 次世代育成地域交流センター
定員 9組 (先着順)
持ち物 母子健康手帳
申込・問合先 健康推進課
 ※「3回食の頃から」の次回は1月実施予定



お食事会 (予約制) ～離乳食がうまく進まない 悩んでいる人への教室～

自分の子どもの食事を持参し、みんなで食事をしながら、食事について困っている事への対応策を考えます。

日時 12月20日(水)
 午前10時30分～11時30分
場所 健診センター
対象 1歳6ヵ月までの子どもと保護者
定員 5組 (先着順)
持ち物 子どもがいつも食べている食事、スプーンなどの食具、お茶、母子健康手帳、食事に必要な物など
申込・問合先 健康推進課
 ※会場では電子レンジのみ用意しています。食事会后、個別相談もできます。

大阪府知事認定の地域貢献支援員 (スマイルサポーター)

下記の私立保育園・認定こども園では、面接技術・相談技術などの研修を終えた育児相談員が、子どもたちの発達や育児についての悩みなどを一緒に解決していきます。

さらに、研修を受けた相談員が知事から認定を受け、地域貢献支援員(スマイルサポーター)として育児や介護、虐待、家庭内暴力問題など多方面にわたる悩みを地域の関係機関に繋いだり、連携したりできる窓口になるよう事業を展開しています。何か悩みなどがあれば、下記の園に問い合わせてください。

時間 月～土曜日(祝日除く)の午前9時～午後5時
 ※土曜日は地域貢献支援員が不在の園もあります。

問合先 各園へ

園名	住所	電話番号
清和こども園	高松東1丁目10-16	462-0972
泉ヶ丘こども園	鶴原935-3	463-0041
ルーテルこども園	湊3丁目13-11	463-1436
上之郷こども園	上之郷1651-1	467-0793
こども園杉の子	鶴原1757	464-0379
あおいこども園	長滝4067	464-3466
なかよしこども園	中庄831-5	464-5010
すえひろこども園	東羽倉崎町9-14	466-0300
ひねのこども園	日根野7277	468-0345
ひかりこども園	南中樫井422	465-1447
下瓦屋こども園	上瓦屋610-1	463-3359
こども園つばさ	笠松1丁目2-18	463-3713
こだまこども園	羽倉崎4丁目2-32	464-2598
鶴原保育園	鶴原1033	463-0065



市こどもの居場所づくり事業 こども食堂

みんなと一緒にご飯を食べたり、宿題をしたり、安らぎを感じられるようなこどもの居場所を提供します。また、月に一度「農業体験」を実施しています!土に触れたり、食べ物を育てたり、採れた作物の試食をするなどの体験ができます。ぜひ参加してください。

【うちカフェ】

日時 毎週月・水・金曜日
 午後3時～7時

【農業体験】

日時 12月9日(土) 午後1時～3時
内容 春野菜とえんどう豆の植付
持ち物 水筒、軍手、帽子、マスク
場所 うちカフェ (市場東2丁目2-22)

いずれも

申込・問合先 NPO法人 サードプレイス (上田 ☎090-6238-2345
 eメール: info@the3rdplace.jp)

毎月19日は「食育の日」

飲酒の適量は1日1合、週5合まで。週2日は休肝日をもうけて、お酒を楽しみましょう。

問合先 健康推進課

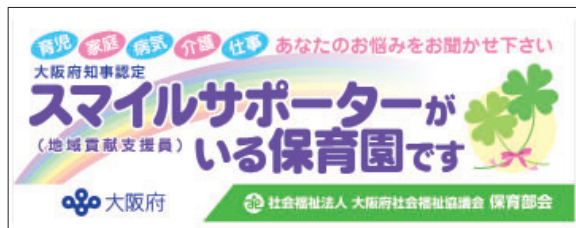

◀スマイルサポーターがいる民間保育園・認定こども園には、この看板があります。

泉州南部初期急病センター(☎464・6040) 診療科目 小児科 内科 受付 ●木曜日(小児科のみ) 午後7時30分～10時30分 ●土曜日 午後5時30分～8時30分 ●日曜日 祝休日 午前9時30分～11時30分 午後0時30分～4時30分

スポーツ

スポーツ推進課 (J:COM末広体育館 [市民総合体育館] 内)
 ☎462-2000 Fax469-2286
 受付: 午前9時～午後5時15分
 (休館日と土・日曜日以外の祝日除く)
 ※電話はおかけまちがいのないようにご注意ください。

市民弓道大会

開催日 来年1月3日(水)
 時間 開会式: 午前8時～
 ●競技: 午前8時30分～

●開会式: 午前8時～
 ●競技: 午前8時30分～
 場所 加支多神社内 弓道場
 (南海「鶴原」駅下車徒歩5分)
 傷害保険料 1000円
 申込・問合先 12月2日(土)まで
 に電話で (西郷 ☎462・1680) へ

第3期 キッズスポーツ教室

泉佐野市スポーツ推進委員協議会のスタッフが指導します。
 開催日 来年1月13日(土)・27日(土)、2月10日(土)・17日(土)、3月2日(土) (全5回)

場所 J:COM末広体育館 (市民総合体育館)

後援 (公財) ライフスポーツ財団

申込・問合先 12月16日(土)～26日(火)に受講料を持参しスポーツ推進課へ
 ※定員に満たない場合は締切日以降も随時受付

※定員に満たない場合は締切日以降も随時受付

【Aコース】

マット、跳び箱、ボール運動、リズム体操などの軽スポーツ

時間 午後2時～3時

対象 4歳～就学前の子どもと保護者

定員 25組 (先着順)

受講料 1組1,000円 (傷害保険料含む)

※子どもや保護者が2人以上参加する場合は1人につき500円追加

【Bコース】

ラダートレーニング、トランポリン、シヨートテニスなどのスポーツを楽しみながら体力の向上を図る。

時間 午後3時15分～4時15分

対象 小学生

定員 40人 (先着順)

受講料 500円 (傷害保険料含む)

(傷害保険料含む)

泉州国際マラソン

第31回大会は

オンラインでの開催

従来の公道でのマラソンは実施せず、オンラインにて開催します。詳しくは、泉州国際マラソン公式ホームページ (<http://www.senshu-marathon.jp/>) をご覧ください。また、オンラインの募集などについて

は、決まり次第、泉州国際マラソン公式ホームページなどでお知らせします。
 問合せ 泉州国際マラソン実行委員会設立準備委員会事務局 (スポーツ推進課)



第3期 スポーツ教室 (各全10回)

場所 健康増進センター内プール
 内容 水中運動で身体機能訓練・心身のリラクゼーションおよび介助方法の学習
 対象 市内在住・在勤・在学者 (定員に満たない場合は市外でも可)
 受講料 各500円
 申込・問合先 12月9日(土)～19日(火)に受講料を持参しスポーツ推進課へ

コース	対象	開催日	時間	定員 (先着順)
のびのびスイム①	水中運動が適応する身体障害のある人と介助者	来年1月6日～3月23日の毎週土曜日	16:00～16:50	6組
のびのびスイム②Jr.	水中運動が適応する知的障害のある3歳～中学生と介助者		14:15～15:00	10組
のびのびスイム②	水中運動が適応する知的障害のある高校生以上と介助者		15:00～15:50	10組

注意
 ●申込者が少ない場合は、教室を中止することがあります。
 ●現在、妊娠している人は受講できません。また、受講期間中に妊娠していることがわかった場合は、その時点で受講を辞退していただきます。

J:COM末広体育館 (市民総合体育館)・健康増進センターをご利用ください!

問合せ 健康増進センター
 (☎469-1000 Fax469-6666
<http://www.izumisano-c.jp/kenko/>)

利用者	プール	トレーニング	ランニング
一般 (高校生以上)	1回 620円 (月極6,200円)	1回 410円 (月極4,100円)	1回 210円
高齢者 (60歳以上の市内在住者)	1回 310円 (月極3,100円)	1回 210円 (月極2,100円) ※小学生以下利用不可	1回 110円
3歳～中学生			

※障害者手帳を持っている人は無料です。表示料金はすべて税込です。



スクールカウンセラー（SC）について

スクールカウンセラー（SC）とは、学校内において様々な不安や悩み、ストレスなどを抱えた児童生徒、その保護者に対して、心理面でサポートする専門家です。

スクールカウンセラーは不登校、長期欠席、いじめ、暴力行為など、学校における様々な生徒指導上の状況に対応するだけでなく、これらの兆候を逃さず、早期に発見することも期待されています。

とりわけ不登校については近年、全国的に増加傾向にあります。「不登校」とは「何らかの心理的、情緒的、身体的あるいは社会的要因・背景により、児童生徒が登校しない、あるいはしたくともできない状況にあること。（ただし、『病気』や『経済的理由』、『新型コロナウイルスの感染回避』を除く。）」（文部科学省より）を言います。周囲の大人が子どもたちのSOSを受け止め、組織的対応を行い、必要があれば外部の関係機関などにつなげて対処していくことが重要であり、対

策として、スクールカウンセラー、スクールソーシャルワーカー、関係機関との連携による教育相談体制の充実を推進することが大切です。

本市小・中学校においても、スクールカウンセラーは児童生徒や保護者、教職員からの相談を受けたり、それに対する助言を行ったりしています。また、個別の相談活動だけではなく、授業時間や休み時間などの日常的な行動観察から児童生徒の心理状態を把握したり、ケース会議に参画し、心理の専門家としてケースのアセスメント（見立て）やプランニング（手立て）を提示したりしています。さらに、いじめや不登校などの校内対策会議に参画し、学校の教育相談体制の構築や充実のための助言も行っています。スクールカウンセラーに関する問い合わせや相談の申込は、在籍する各学校や、学校教育課までお願いします。

学校園紹介



地域に支えられる大木小学校
～大木小学校～

大木小学校は周囲を山々に囲まれた自然豊かな農村地域の中にある学校です。市内全域から通学する特認校で、全校児童数37人の小規模校です。特徴的な取組として、ジャガイモやサツマイモ、米（稲）、大根などの苗植えや収穫などの体験を毎年行っています。この取組は地域のみなさんが事前準備や日頃の田畑の手入れなど、日々のお世話のおかげで実現できているものです。



今年は新型コロナウイルス感染症の取扱いが変わり、4年ぶりに地域のみなさんを運動会に招待することができました。子どもたちの演技や競技を見たり、玉入れ競技にも参加したりしました。大木小学校はこれからも地域のみなさんにご協力いただきながら、特徴のある取組を進めていきたいと考えています。



出合いを大切に
～長坂小学校～



長坂小学校は人権教育において「出合い」を大切にしています。子どもたちは学習内容に関する人に出会うことで学びを深めています。

9月に6年生は修学旅行へ行き、広島で被爆された人のお話を聞くことができました。その人は3歳の時に原爆が投下された後の広島市を訪れ、被爆されたということでした。戦後、就職するときに被爆者差別があったことや、被爆体験を伝えるためにアメリカへ行ったことを話していました。その中でもアメリカを訪れてたくさんの人と触れ合った時に、実際に会うと良い人たちばかりだったこと、敵味方という考えがなければ人と優しく接することができるということも話していました。約1時間のお話でしたが、子どもたちは一言も聞き漏らさないようにメモを取っていました。また、お話の後には一緒に記念写真を撮ったり、握手をしたりと交流を深めました。

人は様々な人に出会う中で成長していきます。直接出合い、お話を聞くことで教室では得ることができない大切なものを心に感じるすることができます。長坂小学校はこれからも「出合い」を大切に人権学習を進め、未来へはばたく「ながさかっこ」を育成していきます。





健康づくりを応援します
泉佐野市

健康マイレージ事業

20歳以上の市民が健康づくりで1,000点を集めると、「さのぼ」1,000ポイントに交換できます。

令和5年1月～12月の点数の交換は、1,000点集まった時点から来年2月29日(木)まで(1人1回まで)です。

点数の集め方

- 各がん検診：各1000点
- 健康診断(特定健診など)：2000点
- マイレージ対象講座：1講座1000点
- 個人で立てた健康目標の実践：1日1回20点

交換 1,000点を集めた後、健康診断結果、がん検診結果、歯周疾患検診結果、骨粗しょう症検診結果、泉佐野市健康マイレージカード、泉佐野市



イントカード「さのぼ」(本人名義のもの。持っていない人は窓口で発行できます)、本人確認書類(運転免許証・保険証など)、代理人が窓口で交換する場合は委任状と代理人の本人確認書類(運転免許証・保険証など)を持参し、月々金曜日(祝日、12月29日(金)～来年1月3日(水)除く)に健康推進課へ。交換した「さのぼ」ポイントは1ポイント1円で、市内こども園や幼稚園、小・中学校、市民公益活動団体への寄付や加盟店での支払に活用できます。

※令和5年1月～令和6年2月29日(木)に交換した人の中から抽選で特別ポイントとして、さのぼ10,000ポイントもプレゼントします。当選者には来年3月中旬頃までに連絡します。

問合先 健康推進課

さのトレ体操

～さのトレ体操を始めたい団体を募集します！～

理学療法士と作業療法士・言語聴覚士の協力のもと、新しく体操のDVDをリニューアルしましたので、より楽しく取り組みます！タオルを使い、手軽にフレイルの予防効果のある筋力トレーニングと脳力トレーニング、口腔トレーニングもできます！

まずは団体の代表者を決めて、相談・申込をしてください。DVDの貸出や体操の指導、グループ立ち上げの相談など行います。

対象 下記の全ての要件に該当する団体

- 体操する場所を自分たちで確保できる
- 動画(DVD)を映す機器を準備できる
- 1人がけの背もたれつきのいす(人数分)を用意できる
- 週1回以上かつ6ヵ月以上継続して体操ができる
- 毎回おおむね5人以上(うち65歳以上の人が半数以上)参加できる

支援内容

- 体操に使うDVDを貸出
- 体操の専門家を派遣(事前説明:初回3回、6ヵ月後1回)
- 手づくりの運動手帳を1人1冊プレゼント
- 1年以上続けたグループには希望があれば、年1回専門家を派遣

●「保健師によるための健康話」「主任介護支援専門員による正しい介護保険の利用のしかた」など依頼があれば講師派遣(年1～2回)

申込・問合先 基幹包括支援センターいづみさの ☎464-2977



手話をやってみよう！
～ワンポイント手話講座⑤～

今月の手話「ごめんなさい」

親指と人さし指で輪を作って眉間におき、指を開きながら前に出す。嫌なことがあって眉間にしわが寄る様子と、謝罪のお辞儀が組み合わさった表現です。「すみません」「申し訳ありません」という意味も表せます。

問合先 地域共生推進課



乳がん・子宮頸がん検診
無料クーポン券を
お持ちの人へ

対象者には、5月に無料クーポン券を送付しています。

有効期限が来年3月31日となっていますが、12月以降は予約がとれにくくなりますので、まだ検診を受けていない人は早めに受診してください。

クーポン券が届く前に検診を受けた人は、償還払いもできますので、問い合わせてください。

問合先 健康推進課

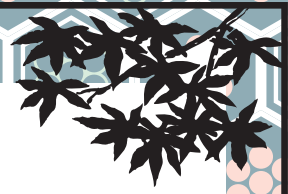

いずみさの昔と今 第337回

「池田谷久吉とその生涯」③ 池田谷久吉と蟻通神社

現在開催中の歴史館いずみさの秋季企画展「泉佐野の建築家―池田谷久吉とその生涯―」に関連して、今回は「池田谷久吉と蟻通神社」について紹介します。

蟻通神社は「和泉国神名帳」の中に「従五位上有通」と記載されているなど、その歴史は古く、地域の中心的な神社として現在でも多くの人に信仰されています。以前は紀州街道（熊野街道）沿いに鎮座していましたが、太平洋戦争中の昭和17（1942）年4月、陸軍省からの要請で泉佐野市に陸軍明野飛行学校佐野飛行場が建設されることとなった際に、移転を余儀なくされ、現在の位置に移されました。

池田谷久吉は蟻通神社の歴史や姿を後世にも伝えていくため調査を行いました。そしてその調査結果をまとめたものが、同年10月に編さんされた「郷社蟻通神社史資料」です。その中には、蟻通神社の祭

神、境内にある石灯籠の金石文（金属や石に書かれた文）が記載されています。その他にも「枕草子」や「貫之集」に書かれた故事伝承や、境内周辺の関係史料についても書かれています。また、「建造物」の章では

「本殿建築の価値」という短い論考を書いており、「本殿の建築年代は寛文九年にしてよく桃山時代の豪華なる特質を備へ殊に柱、長押、斗組、墓股、虹梁等に施されたる極彩色の精密にして文様意匠の奇抜なるは大府内に於ても他に比有すべきもの少し」と述べています。

そして最後の「跋」(あとがき)には、学生時代の自分にとって蟻通神社がその周辺で一番好きな場所であったということや、紀州街道や冠の淵を見るたびに先述の紀貫之に関する物語を思い出すと述べています。また最後には、「思えばかぎりなきなつかしの思い出も今日を界として幕を閉じる事となった」と、移転前の蟻通神社と自身の思い

出が閉じることについて心のうちの哀愁を吐露しています。池田谷久吉は蟻通神社の調査だけでなく、神社移転に際しても携わっていました。今回の企画展では、当時の蟻通神社の姿を写した写真や、移転に際する図面などを展示しています。ぜひお越しください。次回は、「池田谷久吉と百濟寺跡」として、池田谷久吉の考古学者としての顔について紹介します。

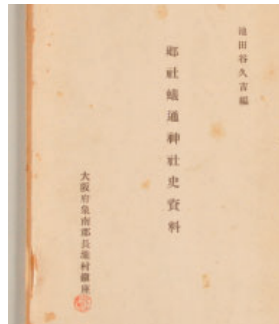

▶郷社蟻通神社史資料
(歴史館いずみさの蔵)

レイクアルスタープラザ・カワサキ歴史館いずみさの
☎469-7140 Fax469-7141
休館日 月曜日、毎月最終木曜日（いずれも祝日の場合は開館し、その翌日が休館）
開館時間 午前9時～午後5時
(入館は午後4時30分まで)
入館料 無料

日本遺産・葛城修験文化を巡る⑤ ～葛嶺雑記～

「日本遺産」に追加認定された「葛城修験 ― 里人とともに守り伝える修験道はじまりの地」のストーリーを構成する泉佐野市の文化財等を紹介しします。

問合せ 文化財保護課



葛城修験の道場では、役行者が紀淡海峡の友ヶ島から大和川の亀の瀬までの山中に法華経二十八品を埋納した場所に、各地の修験者によって経塚が建てられました。葛城修験二十八宿を構成する経塚や道場の位置については、資料により多少異なりますが、現在の道場の位置は、嘉永3（1850）年の「葛嶺雑記（かつれいざつき）」をもとにして、犬鳴山修験道、京都聖護院（本山派）の人々の調査により確定されました。

この葛嶺雑記は版木を使った木版印刷でつくられており、葛城修験の行程をつぶさに記したガイドブックとも言える貴重な資料ですが、出版した和泉谷藤兵衛により寄進された当時の版本が、犬鳴山七宝瀧寺の修験会館に現在も所蔵されています。



▲葛嶺雑記

葛嶺雑記を所蔵する
犬鳴山七宝瀧寺 修験会館▶

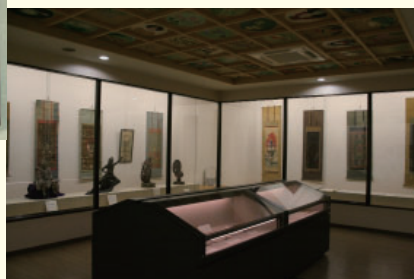



イベント インフォメーション

【受付時間】

- レイクアルスタープラザ・カワサキ生涯学習センター、佐野・長南・日根野公民館
火～日曜日（祝・休日除く）午前9時～午後5時
- いずみさの女性センター 火～土曜日（祝・休日除く）午前9時～午後5時15分
- 北部市民交流センター本館、北部公民館 月～土曜日（祝・休日除く）午前9時～午後8時
- 南部市民交流センター本館 月～金曜日（祝・休日除く）午前9時～午後5時
- 南部市民交流センター青少年センター 月～金曜日（祝・休日除く）午前9時～午後5時
- レイクアルスタープラザ・カワサキ歴史館いずみさの
火～日曜日（毎月最終木曜日除く）午前9時～午後5時
- J:COM末広体育館（市民総合体育館）
火～日曜日（祝日除く。日・月曜日が祝日の場合、火曜日は受付不可）午前9時～午後5時15分

※祝日の開館状況は各施設に問い合わせてください。
また、身体の障害などにより、配慮が必要な場合は申込時にお知らせください。

文化・教養

健康

福祉

歴史

その他



文化・教養

レイクアルスタープラザ・カワサキ
生涯学習センター

☎4699・7120
Fax 4699・7121

■ニッポンハム出前講座
「親子で飾り切り教室」



様々な食育活動を通して「正しく食べる」と「食べ物を大切にすること」を伝えているニッポンハムグループが、食と健康についてのお話とワインナーの飾り切りの指導を行います。親子で楽しく体験しませんか？

※参加者全員にバンダナをプレゼント
日時 12月22日(金)
午後1時30分～3時

対象 小学1～3年生の子どもと保護者
※対象学年以外のきょうだいの同

伴は不可

定員 10組（先着順）

講師 日本ハムスタッフ

持ち物 エプロン、マスク、ふきん

申込 12月5日(火)以降に電話、FAXで。キャンセルは12月15日(金)まで

※受講無料。一時保育（若干名・先着順）あり、希望者は申込時に



■新春演芸会～大正琴×演劇～

1部は大正琴の音色で癒しを、2部は平均年齢75歳の劇団の日常そのままのドタバタ劇で初笑い。新年をほっこり笑顔で過ごしていただきたい、そんな思いでお届けします。

日時 来年1月14日(日)午後1時30分～3時(予定)

定員 80人(先着順)

出演 YUYU大正琴クラブ、大正琴白百合、演劇集団サザンポイス

申込 12月7日(休)以降に電話、FAXで
※入場無料

レイクアルスタープラザ・カワサキ
中央図書館

☎4699・7130
Fax 4699・7131

■午後のキネマ
ライジング若冲

日時 12月9日(出)
午後1時30分

（開場：午後1時15分）
上映時間 74分
定員 50人(先着順)

※申込不要、入場無料。毎月第2土曜日に一般向け映画の上映を予定しています。

■カレン先生の英語でおはなし会

0歳から楽しめる英語のおはなし会です。絵本や手遊びを通じてお子さんと一緒に英語を楽しみましょう！

日時 12月13日(水)

午前11時～11時30分
定員 30人(先着順)

講師 塩田カレンさん、塩田和明さん(カレン先生合同会社)

※申込不要。講師の都合により日本語のおはなし会を行う場合があります。



■土曜子どもシアター

「日本の昔ばなし 笠地蔵ほか」

日時 12月16日(土)午後2時

（開場：午後1時45分）
上映時間 69分
定員 50人(先着順)

※申込不要、入場無料。隔月第3土曜日に子ども向け「映画会」を予定しています。

■10歳若返りプロジェクト

展示 in 泉佐野市立図書館
2025年の大阪・関西万博に向けて、いきいきと活動的に暮らすことを目指す取組である「10歳若返り」プロジェクトの紹介と、関連図書の展示を行います。

開催日 12月22日(金)～来年1月24日(水)

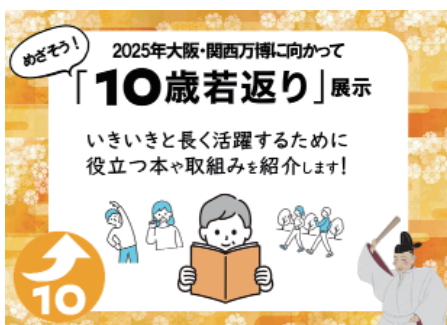

文化・教養 (つづき)

長南公民館

☎465・0786
Fax 465・1103

■季節の料理 (冬)

ワンプレートに盛りつけるおせち料理と、お正月の簡単なテーブルコーディネートを学びます。

日時 12月21日(木)

午前10時～午後1時

メニュー 柿の生ハム包み、ブリのパン粉焼き、ナッツ田作り、レコンのサラダ、花型玉子焼き、飾りかまぼこ、さつまいものチーズガレット、揚げ餅の雑煮

対象 16歳以上

定員 12人 (先着順)

講師 藤原あつこさん (長南公民館登録クラブ講師)

材料費 1,000円

持ち物 エプロン、三角巾、ふきん、マスク

申込 12月5日(火)以降に電話、FAXで。材料費の納入・キャンセルは12月16日(出)まで

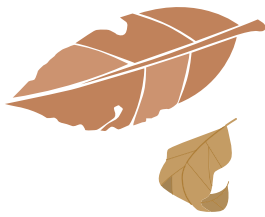

文化・教養

健康

福祉

歴史

その他

■クリスマスケーキ作り

切り株をイメージした円形(約15cm)のクリスマスケーキを作ります。

日時 12月23日(出)

午前10時～午後1時

対象 16歳以上

定員 12人 (先着順)

講師 木村明美さん (長南公民館登録クラブ講師)

材料費 1,500円

持ち物 エプロン、三角巾、ふきん、マスク、持ち帰り用容器(6号箱)

申込 12月5日(火)以降に電話、FAXで。材料費の納入・キャンセルは12月16日(出)まで



■年金受給者の初めての税務申告

年金所得にかかる所得税と住民税の概要とその課税システムについて、わかりやすく解説します。

日時 12月24日(日)

午前10時～11時30分

対象 年金受給者(事業所得者を除く)

定員 16人 (先着順)

講師 和泉匡紀さん (税理士)

申込 12月6日(火)以降に電話、FAXで。キャンセルは12月21日(出)まで

※受講無料

■手作り講座 しめ縄作り

手作りのしめ縄で新年を迎えよう!

日時 12月26日(火)午後1時～4時

対象 16歳以上 (昨年末受講者優先)

定員 18人 (先着順)

講師 原田智弘さん

材料費 500円

持ち物 はさみ

申込 12月8日(金)以降に電話、FAXで。材料費の納入・キャンセルは12月20日(水)まで



日根野公民館

☎450・3900
Fax 468・0011

■新春を祝う

ミニ葉ボタンの寄せ植え

今年も、新春を飾るミニ葉ボタンを使った寄せ植えを行います。

日時 12月21日(木)

午前10時～11時30分

対象 16歳以上

定員 16人 (先着順)

講師 藪 晋一さん (園芸店すみれの森代表)

材料費 1,500円

持ち物 新聞紙、持ち帰り用袋(完)

デジタル活用支援講座I

成品は21cm程度) 申込 12月6日(火)以降に電話、FAXで。材料費の納入・キャンセルは12月12日(水)まで

日時 来年1月10日(水)・17日(水)・24日(水)午後1時～3時(全3回)

内容 ●1回目:電源の入れ方、ボタン操作の仕方、インターネットの利
●2回目:アプリのインストール方法、地図アプリの利用法
●3回目: SNS (LINE) の使い方、スマートフォンを安全に使うためのポイント

対象 16歳以上(全回受講できる人優先)

定員 12人 (先着順)

講師 (株)Miyadis スマートフォン専任講師

持ち物 スマートフォン、筆記用具

※スマートフォンは充電を済ませた状態で持ってきてください。持っていない人には貸出します。

申込 12月15日(金)以降に電話、FAXで

※受講無料

■季節の発酵食料理

からだを癒す発酵ごはん

忙しく、ごちそう続きだった年末年始。お疲れ気味の胃腸を労わり、福を呼び込んで良い年を送り、福を呼び込んでもらおう。

日時 来年1月12日(金)

午前10時～午後0時30分

メニュー 小豆と里芋の福粥、ふるふき大根 2種の発酵だれ、白身魚と冬野菜のみぞれ汁、人参と焼き豆腐のゆず糀和え

対象 16歳以上

定員 12人 (先着順)

講師 辻井侑里子さん (いなほ醸し人インストラクター)

材料費 1,000円

持ち物 エプロン、ふきん、三角巾、タオル、筆記用具

申込 12月8日(金)以降に電話、FAXで。材料費の納入・キャンセルは12月26日(水)まで

※受講無料

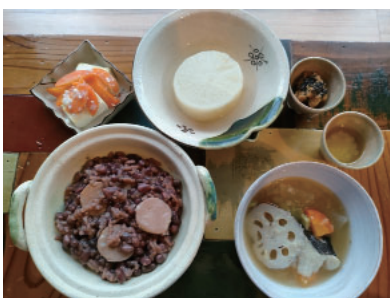

文化・教養 (つづき)

北部市民交流センター本館・北部公民館

☎464・5725
Fax 469・2284

■管理栄養士が指導する「栄養たっぷり」おもてなしラップサンド」

たつぷりの具をトルティーヤで巻いて食べる人気のお惣菜。断面が色鮮やかで食卓が華やぐこと間違いなし！ホームパーティーやお正月などのイベント行事や軽食にもぴったりです。

日時 12月18日(月)午前10時～正午
対象 16歳以上

定員 8人(先着順)

講師 荷輪昂平さん(管理栄養士)

受講料 650円(材料費含む)

持ち物 エプロン、三角巾、台拭き、手拭き用タオル、持ち帰り用容器

申込 12月4日(月)以降に電話、FAXで。受講料の納入・キャンセルは12月15日(金)まで

※申込時にタンドリーチキンまたはチリコンカンのいずれかを選択が必要です。

■誰でも簡単にアートフラワーでお正月しめ縄リース作り

10種類の縄と9種類のアートフラワーからお好きなものを選んで、おしゃれなお正月のしめ縄リースを作りましょう。使用する道具は全て貸出しますので、手ぶら

で参加できます。

日時 12月19日(火)

午前10時～11時30分

対象 16歳以上

定員 10人(先着順)

講師 辻 晶江さん(北部市民交流センター本館登録講師)

受講料 1,700円(材料費含む)

申込 12月5日(火)以降に電話、FAXで。キャンセルは12月14日(水)まで



■レザーでパカパカ(ばね口)ミニポーチ

使い方いろいろなミニポーチ。レザーに刻印やスタンプ、端革などを使得って好きなデザインに仕上げます。

日時 12月20日(水)午前10時～正午

対象 16歳以上

定員 10人(先着順)

講師 谷川千恵子さん(北部市民交流センター本館登録講師)

受講料

●Sサイズ：1,200円

●Mサイズ：1,500円

(材料費含む)

申込 12月5日(火)以降に電話、FAXで。受講料の納入・キャンセルは12月13日(水)まで

※申込時にサイズ・カラーを選択

■福を呼ぶお正月 生花アレンジメント

自作のお花で素敵にお正月を迎えてみませんか？

日時 12月27日(水)午後3時～5時

対象 16歳以上

定員 20人(先着順)

講師 土居千絵さん(ヨーロッパアンフラワーアレンジメント)

受講料 1,500円(材料費含む)

持ち物 はさみ(お花用)、持ち帰り用袋

申込 12月6日(火)以降に電話、FAXで。キャンセルは12月19日(水)まで



■Office活用～仕事に役立つ知識を身に着けよう～

Word・Excelの基礎知識を勉強します。

日時 来年1月15日～3月25日の毎週月曜日(2月12日除く)午後6時30分～8時

対象 16歳以上でパソコンの基本操作(文字入力、マウス操作、ファイル操作)ができる人

定員 15人(先着順)

講師 杉村清美さん(二認定講師)

受講料 4,100円(テキスト代含む)

持ち物 USBメモリー

申込 12月6日(火)以降に電話、FAXで。受講料の納入・キャンセルは来年1月5日(金)まで

■パーツから選べるアクセサリ

(ピアス、イヤリング、ネックレス)

お好きなパーツを好きなだけ選んでデザインできます。あなただけのオリジナルアクセサリを作ります。

日時 来年1月19日(金) 午前10時～正午

対象 16歳以上

定員 15人(先着順)

受講料 1,700円

(材料費含む)

講師 西澤由美さん(北部市民交流センター本館登録講師)

申込 12月7日(木)以降に電話、FAXで。受講料の納入・キャンセルは来年1月12日(金)まで

■デジタル活用支援講座 (応用編)

ーマイナンバーカードの申請方法 & Taxの利用方法ー

知っていることさらに便利に！スマートフォンを使って、行政機関に行かなくてもお家でオンライン行政手続きができる方法を学んでみませんか？

日時 来年1月19日(金) 午後1時～3時

内容 「マイナンバーカードの申請方法」「Taxの利用方法」

定員 12人(先着順)

講師 (株)Winadia スマートフォン専任講師

持ち物 スマートフォン、マイナンバー通知カード、筆記用具

※スマートフォンは充電を済ませた状態で持ってきてください。持っていない人には貸出します。

申込 12月7日(木)以降に電話、FAXで。キャンセルは来年1月12日(金)まで

※受講無料



※各施設の受付時間は、23ページをご覧ください。

文化・教養 (つづき)

南部市民交流センター
青少年センター

☎466・1745
Fax 466・1779

いずれも申込は電話で申込専用番号(☎449・4760)へ

■クリスマス壁飾り作り

いろいろな柄のハギレを使って
かわいいクリスマスの壁飾りを作
ります。

日時 12月9日(日)

午後2時～4時

場所 らいふらいんぷらざいずみ

さの

対象 市内在住の小・中学生

定員 10人(先着順)

材料費 300円

申込 12月5日(火)以降に電話で。

材料費の納入・キャンセルは12月
8日(金)まで



■バターミルク入りの
スコーン作り

作ったものは持ち帰ります。

日時 12月22日(金)

午後1時～3時

場所 佐野公民館

対象 市内在住の小・中学生

定員 11人(先着順)

講師 木村明美さん

材料費 500円

申込 12月6日(水)以降に電話で。

材料費の納入・キャンセルは12月
19日(火)まで



■パフェ型のメモスタンド&
マカロン型のキーホルダー作り

材料費の納入・キャンセルは12月
19日(火)まで

樹脂粘土を使ってメモクリップ
スタンドとキーホルダーを作りま
す。

日時 12月27日(水)

午前10時～正午

場所 らいふらいんぷらざいずみ

対象 市内在住の小・中学生

定員 10人(先着順)

材料費 300円

申込 12月7日(木)以降に電話で。

材料費の納入・キャンセルは12月
19日(火)まで



■すごろくを作って
お正月遊びをしよう

お正月遊び定番のすごろくを作
ります。収納できて楽しく回せる
ルーレット付きです。

日時 12月28日(木)

午前10時～正午

場所 らいふらいんぷらざいずみ

対象 市内在住の小学生

定員 10人(先着順)

講師 越後谷亮祐さん

材料費 300円

申込 12月7日(木)以降に電話で。

材料費の納入・キャンセルは12月
19日(火)まで



■エコバッグ作り

フェルト、ハギレを使ってアッ
プリケを作ったり、布に描ける
マーカーを使ってオリジナルのお
しゃれなバッグを作りましょう。

日時 来年1月5日(金)

午前10時～正午

場所 らいふらいんぷらざいずみ

対象 市内在住の小・中学生

定員 10人(先着順)

材料費 300円

申込 12月8日(金)以降に電話で。

材料費の納入・キャンセルは12月
19日(火)まで

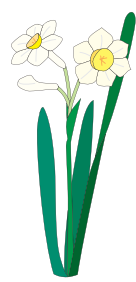

■お正月飾り作り

松ぼっくり、ペットボトルを使
っておしゃれなお正月飾りを作り
ます。

日時 12月26日(火)

午前10時～正午

場所 らいふらいんぷらざいずみ

対象 市内在住の小・中学生

定員 10人(先着順)

材料費 300円

申込 12月6日(水)以降に電話で。

■宿題やつつけ隊
～書初めをしよう～

学校の宿題の書初めをやつつけ
ちやいましょう！

日時 来年1月4日(木)

午前10時～11時30分

場所 らいふらいんぷらざいずみ

対象 市内在住の小学3年生～中
学生

材料費 300円

申込 12月7日(木)以降に電話で。

材料費の納入・キャンセルは12月
19日(火)まで



材料費の納入・キャンセルは12月
19日(火)まで



※各施設の受付時間は、23ページをご覧ください。



文化・教養 (つづき)

南部市民交流センター本館
 ☎4666・1641
 Fax 4666・4744

■季節の手づくり講座

「もこも可愛いサンタクロース」
 羊毛フェルトを使って、サンタさんと雪だるまを作ります。オリジナルのものを飾って、クリスマスを楽しみましょう。
日時 12月15日(金)
 午後1時〜3時
定員 15人(先着順)
講師 山崎澄子さん
材料費 1,000円
 (サイズは約17cm×約11cm)
申込 12月5日(火)〜12日(火)に本人が電話で。材料費の納入・キャンセルは12月12日(火)まで



■パパ・ママクッキング

「おせちを囲んで、お久しぶり！」
 (健康マイレージ対象)
日時 12月19日(火)
 午前10時〜午後1時
メニュー 鎌倉海老、魚の西京焼き、ごまめ、筑前煮、ふくさ焼き、

れんこんの梅肉和え、鶏の松風焼き、魚の南蛮漬け、焼きなます、炊き込み御飯、抹茶栗きんとん
定員 15人(先着順)
講師 伊崎真弓さん(栄養士)
材料費 1,500円
持ち物 エプロン、マスク、三角巾、ふきん2枚、筆記用具、持ち帰り用容器(重箱など)
申込 12月5日(火)〜12日(火)に本人が電話で。材料費の納入・キャンセルは12月12日(火)まで
 ※内容は予告なく変更になる場合があります。



各種文化・教養

■癒されweek
 テーマ(お正月)

開催日(12月)	講座名
①16日(土)	ハーバリウム
②19日(火)	プリザーブドフラワーアレンジメント
③19日(火)	ハーバリウム デカフェューザー

時間

①午前10時30分〜午後0時30分
 ②午前10時30分〜午後0時30分
 午後1時30分〜3時30分
 ③午後1時30分〜3時30分
定員 各12人(先着順)
講師 太田知佳子さん
 (アトリエフルール)

受講料

①③2,800円(材料費含む)
 ②3,000円(材料費含む)
持ち物 はさみ、持ち帰り用袋
場所・申込・問合先 開催日の3日前までに(一財)泉佐野みどり推進機構りんくう中央公園(☎469・3332)へ



■おりがみで

お正月飾りをつくってみよう
 できた作品は台紙に貼って持ち帰ることができます。
日時 12月16日(土)〜24日(日)
 (18日(月)、21日(木)除く)
 午前10時〜午後3時
定員 30人(先着順)
 ※混雑状況により、お待ちいただく場合があります。
場所・問合先 佐野まちライブラ

リー(☎447・7088)
 ※申込不要、参加無料



■プラレールで遊ぼう
 in レイクアルスタープラザ・
 カワサキ中央図書館

日時 12月17日(日)
 午前10時30分〜午後4時
場所 レイクアルスタープラザ・カワサキ中央図書館
内容
 ●会場内の専用スペースで、プラレールを自由にレイアウト。20分間お貸しするプラレールを使って、自由に車両を走らせてみよう！その他にも、Nゲージ運転体験コーナー、TVゲーム「電車でGO」、プラレールの大型ジオラマ展示も行います。
 ※車両は1家族に1車両編成となり、20分間の入替制となります。受付は先着順(1日66組限定)となります。当日は、入場整理券を発行します。
 ●会場内にプラレール、鉄道に関連する本の特設展示を行います。イベント終了後には図書資料(本)

を貸出します。
問合先 生涯学習課(☎469・7132)
 ※申込不要、参加無料

■新春を祝う

ミニ葉ポタンの寄せ植え
 今年もミニ葉ポタンを使った寄せ植えを行います。
日時 12月21日(休) 午後1時30分〜2時45分
対象 16歳以上
定員 16人(先着順)
講師 藪 晋一さん(園芸店すみれの森代表)
材料費 1,500円
持ち物 新聞紙、持ち帰り用袋
場所・申込・問合先 12月6日(火)以降に電話、FAXで佐野公民館(☎463・6181 Fax 469・2243)へ。材料費の納入・キャンセルは12月12日(火)まで
 ※仕入れ状況により、大きさや形状が変わる場合があります。



文化・教養

健康

福祉

歴史

その他



健康

健康推進課

☎463・1212
Fax 464・9314

ウォーキング会

(健康マイレージ対象)

ウォーキングで健康寿命を延ばしましょう！

日時 12月11日(月)

午前9時30分～10時30分

※雨天時は健診センターで内容を変更して実施

集合場所 檀波羅公園(松風台西) 交差点西側)内の広場

コース 大細利池周回コース

対象 医師から運動を止められていない市民

持ち物 タオル、飲料水

※申込不要、参加無料。服装・靴は運動のできるもので

「楽しく安全にできる運動を知って健康を維持しよう」

(健康マイレージ対象)

日時・内容
●1回目: 来年1月11日(木) 午前9時45分～11時(受付: 午前9時30分)・自宅のできるストレッチ体操や簡単な筋トレ

●2回目: 来年3月14日(木) 午前9時45分～11時(受付: 午前9時30分)・2カ月続けたからの

変化を話し合おう
場所 健診センター
対象 医師から運動を止められていない市民(全回受講できる人)
※運動実技は、会場での血圧値が最高180mmHgまたは最低100mmHg以上の人は見学となります。
定員 10人(先着順)
持ち物 タオル、飲料水
※服装は動きやすいもので
申込 12月14日(木)～28日(木)(土・日曜日除く)に直接または電話で
※受講無料

文化・教養

健康

福祉

歴史

その他

各種健康

■地域健康教室

「健康でいるために!」

「65歳からのマル得健康法!若さを保つ秘訣をお伝えします!」

健康づくりについての話など、1回30分程度の地域健康教室を実施しています。教室終了後には無料で入浴もできます(入浴は任意です)。ぜひ参加してください。

泉佐野浴場組合の協力により、健康づくりについての話など、1回30分程度の地域健康教室を実施しています。教室終了後には無料で入浴もできます(入浴は任意です)。ぜひ参加してください。

日時・場所・定員(先着順)
●12月7日(木) 女性: 午後2時30分～、男性: 午後3時10分～・羽倉崎温泉(東羽倉崎町6番10号)・各10人

●12月14日(木) 午後2時10分～・なごみ湯(笠松1丁目3番23号)・各10人

※各10分前より受付

テーマ 「肩こり・腰痛予防体操」

対象 市内在住の65歳以上と家族問合先 地域共生推進課

※参加無料

■睡眠ヨガ

自律神経のバランスを整えて、寝付きを改善するだけでなく、睡眠の質の向上を目指します。

日時 12月23日(土)

午後1時～2時30分

対象 16歳以上

定員 16人(先着順)

講師 池本奈美さん(日本総合ヨガ普及協会正指導者)

持ち物 飲料水、タオル、ヨガマットまたは大きめのバスタオル

申込 12月7日(木)以降に電話、FAXで長南公民館(☎465・0786 Fax 465・1103)へ。キャンセルは12月20日(木)まで

※受講無料

健康サポート教室

「年末ガッツリウォーキング」

(健康マイレージ対象)

3～4人のグループになって、年末しっかり歩きませんか? 「歩く」ということは脳の活性化だけでなく、あらゆる効果を発揮します。

日時 12月25日(月)

午前10時～11時

対象 おおむね50歳以上

定員 20人(先着順)

講師 堀田笑子さん

持ち物 ヨガマット、タオル、飲料水、室内用のひも靴

※服装は動きやすいもので

場所・申込・問合先 12月5日(火)～18日(月)に本人が電話で南部市民交流センター本館(☎466・1641 Fax 466・4744)へ





健康 (つづき)

■東洋医学から見る

「男性の更年期対処法」

更年期の不調は女性だけのものではありません。男性にもあります。男性の更年期の症状や、更年期による不調を緩和させることができる対処法をツボ押しの実践を交えながら教えます。

日時 来年1月13日(出)

午前10時～正午

場所 レイクアルスタープラザ・

カワサキ生涯学習センター

対象 テーマに関心のある人

定員 15人(先着順)

講師 AKEMーさん(鍼灸師)

持ち物 筆記用具

申込・問合先 電話、FAXでい

ずみさの女性センター(☎469

・7125)へ

※受講無料。一時保育(若干名、3カ月(就学前)あり、希望者は申込時に



福祉

地域子育て支援センター

つくしんぼ

☎4699・06660
Fax 4699・0670

■あそびの広場

「作って遊ぼう！」(コマ作り)の

日時 来年1月5日(金) 午前10時

30分～11時15分

場所 レイクアルスタープラザ・

カワサキ生涯学習センター

対象 就学前の子どもと保護者

定員 20組(先着順)

申込 12月1日(金)～28日(休)の平日

午前9時～午後4時に直接または

電話で ※参加無料

■つくしんぼ子育て講座

「親子でヨガ+ママだけヨガ」

お子さんと一緒に身体をゆつた

り動かして、リフレッシュしませ

んか?

日時 来年1月18日(休)

午前10時～11時30分

場所 子育て支援センターつくし

んぼ

対象 就学前の子どもと保護者

定員 12組(先着順)

講師 井上照子さん(こどもヨー

ガ准専門士)

申込 12月11日(月)以降の午前9時

～午後4時に直接または電話で

※参加無料

各種福祉

■第44回社協チャリティバザー

社会福祉関係団体・市民から提

供された日用品、食料品、衣料品、

野菜などを販売します。なお、こ

のバザーの収益金はすべて市民の

福祉活動のために活用します。

日時 12月10日(日)

●販売時間：午前10時～正午

●オークション：午後0時30分～

1時30分

場所 社会福祉センター

問合先 泉佐野市社会福祉協議会

(☎464・2259 Fax 462・5

400)

■認知症カフェ

「オレンジカフェつむぐ」

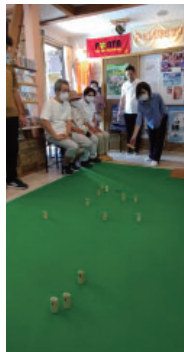

開催日 12月10日(日)

時間・内容

●午前10時30分～11時30分：ミニ

らいとモルック体験・練習会

●午前11時30分～午後0時30分：

カフェタイム&福祉よろず相談

(秘密厳守)

●午後0時30分～1時：ジャズや

童謡などの生演奏(休演の場合あ

り)

※車いすの参加も大歓迎

場所 オレンジホール(羽倉崎3

丁目10番32号)

問合先 泉州つむぐ会(☎477

・8059)

「よしみちカフェ」

暮らしのなかでの「ちょっとし

た悩み」は誰にでもあるもの。

ここは医療・福祉のプロたちが集

う場でもあります。来るたびに、

悩みが一つ消えちやう不思議なチ

カラがあるカフェです。

日時 12月21日(休)

午後1時～2時30分

場所 コープ泉佐野店2階集会所

参加費 100円

問合先 奥村(☎070・231

2・2525)

※申込不要

■愛の献血

12月は大阪府献血推進月間です!

「献血がなくなぐ 命と優しさを」

例年、冬は献血者数が少なく、

血液不足が懸念されています。

特に若年層の献血者が激減して

います。年齢が男性17歳以上・女

性18歳以上男女とも69歳以下で、

体重が50kg以上の人は、医療機関

で最も必要とされている400ml

献血、複数回献血へのご協力をお

願いします。

※65歳以上の人は、献血いただく

人の健康を考慮し、60～64歳の間

に献血経験のある人に限る

日時 12月16日(出)

午前10時～午後4時30分

場所 イオンモール日根野

協力 泉佐野中央ライオンズクラ

ブ

問合先 地域共生推進課



■成年後見セミナー

「後見制度や遺言の活用」

成年後見制度をわかりやすくお

伝えします。

開催日 12月16日(出)

時間・内容

●午後2時～3時：セミナー

●午後3時～4時：個別相談会

場所 エブノ泉の森ホール1階

ギャラリ

定員 セミナー：50人(予定)、

相談会：10組(いずれも当日先着

順)

共催 大阪司法書士会

問合先 (公社)成年後見センター・

リーガルサポート大阪支部岸

和田ブロック(角野 ☎464・6

088)

※参加無料

※各施設の受付時間は、23ページをご覧ください。

福祉(つづき)

令和6年大阪ろうあ者成人式

～二十歳(はたち)のつどい～

日時 来年1月7日(日)

午後2時～4時

場所 府立福祉情報コミュニケーションセンター
シヨンセンター 4階会議室1A

B (大阪市東成区中道1丁目3番59号〔大阪メトロ・JR環状線「森ノ宮」駅下車徒歩7分〕)

定員 約100人(新成人、聴覚支援学校在校生含む)

対象 平成15年4月2日～平成16年4月1日に誕生した人

内容 成人式(第一部:式典、第二部:新成人を囲んでの懇親会など)

申込・問合せ先 12月15日(金)までに住所、氏名、生年月日、FAX番号を電話、FAXで(公社)大阪聴力障害者協会事務局(入山) ☎06・6748・0380 Fax06・6748・0380(入山) ☎748・0380)へ

※参加無料

■キッズマナーズクール

おみせやささんごっこ

～はたらくってなーに?～

劇を見たり、体感したり、おみせやささんごっこを通じて、子どもに「お金の大切さ」「働くことの大変さ楽しさ」「親への感謝」を伝えます。保護者のみなさんには、おこづかいの考え方など「子育て

世代に役立つお金」についてお話しします。親子で楽しめる体験型の勉強会です。

日時 来年1月21日(日)

●午前10時～正午

●午後1時30分～3時30分

場所 エブノ泉の森ホール 2階会議室大

対象 年中～小学生の子どもと保護者

定員 各25組(先着順)

持ち物 色えんぴつ、水筒

後援 泉佐野市、泉佐野市教育委員会

申込 左の二次元コードから

問合せ先 森次 ☎0725・301496



▶申込フォーム

文化・教養 健康

福祉 歴史

その他

「わたぼうし子育て講座」

「歯科予防の話」

日時 来年1月24日(水)

午前10時～11時

対象 就学前の子どもと保護者

定員 15組(先着順)

講師 大森かずみさん(歯科衛生士会)

場所・申込・問合せ先 12月18日(月)以降(水・土・日曜日除く)の午前9時～午後4時に、直接または電話で子育て支援センター分館わたぼうし ☎・Fax 447・6223)へ

※受講無料

■わたぼうし子育て講座

日時 12月16日(日)

午後1時～1時30分

講師 橋本七海(学芸員)

※申込不要、参加無料

■れきし館ワークショップ

【冬休みの宿題の書初めをしよう!】

日時 12月23日(日)

午後1時30分

※申込不要、参加無料

■秋季企画展展示解説

日時 12月16日(日)

午後1時～1時30分



歴史

レイクアルスタープラザ・カワサキ歴史館いずみさの

☎4699・7140
Fax 4699・7141

●午後2時45分

定員 各6人(先着順)

対象 小・中学生

持ち物 書道セット、書初め用半紙、課題

申込 12月6日(水)以降に直接または電話で

※参加無料

【雪だるまをつくらう!】

日時 来年1月13日(日)

午後2時～3時30分

定員 20人(先着順)

申込 12月21日(水)以降に直接または電話で

※参加無料



泉佐野ふるさと町屋館(旧新川家住宅)

☎Fax 4699・5673

■新川家教室

●フルート教室:12月7日(木)・21日(日) 午後1時

●木彫教室:12月8日(金) 午前10時

●謡曲・仕舞:12月19日(火) 午後1時

申込 開催日の3日前まで

■第4回そば打ち体験

古民家の外蔵で「二・八そば」の打ち立て、湯がきたてを座敷で美味しく味わってみませんか?

日時 12月10日(日) 午前9時30分

定員 8人(先着順)

講師 川谷裕之さん

参加費 1人2,000円

持ち物 エプロン、タオル、パンダナ、マスク

申込 12月8日(金)までに直接または電話で

※1人につき5人分作り、4人分は持ち帰り

■恒例朝市

日時 12月16日(日)

午前9時～午後4時

※申込不要、参加無料

■ふるしぎ手づくりマーケット

日時 12月16日(日)

午前10時～午後4時

※申込不要、参加無料

■子ども餅つき大会

日時 12月24日(日) 午前11時

参加費 1人100円(器代金)





歴史(つづき)

各種歴史

■鬼住伝説と延命寺

〜河内長野市に伝わる

鬼伝説を語る

大阪学講座の2回目として、節分の時期に関わる「鬼」について、河内長野市に伝わる鬼伝説をお話します。

日時 来年1月16日(火)

午前10時〜11時30分

対象 16歳以上

定員 30人(先着順)

講師 鎌田和栄さん(認証アーキビスト)

持ち物 筆記用具

場所・申込・問合先 12月19日(火)

以降に電話、FAXで日根野公民館(☎450・3900 Fax46

8・0011)へ

※受講無料

※雨天決行



その他イベント

■泉佐野丘陵緑地

「パークレンジャー養成講座」

泉佐野丘陵緑地のボランティア

「パークレンジャー」になつてイ

ベントや公園づくりを一緒にしま

せんか。この講座では、泉佐野丘

陵緑地のパークレンジャーになる

ための植栽管理やイベント企画方

法などの基礎知識、野外での実習

を受講できます。ぜひ参加してく

ださい！

※9月開催予定のパークレンジャ

ー養成講座が延期となり、再度受

講生を募集します。

日時(全5回)

●第1回：12月17日(日) 午前9時

45分〜午後3時30分

●第2回〜第5回：来年1月〜2

月の日曜日(日時など詳しくは

ホームページ(<http://izumisano-kyuho.jp>)をご覧ください

か、電話で問い合わせてください

い。

※雨天決行

場所 泉佐野丘陵緑地

(上之郷90番地)

※無料駐車場あり

対象 全回参加できる18歳以上の

人

定員 20人(先着順)

参加費 500円

持ち物 昼食、飲料水(パークセ

ンター内に自動販売機あり)

※服装・靴は長袖、長ズボン、歩

きやすい靴で

申込・問合先 12月12日(火) 正午

まで(月曜日除く)の午前9時30

分〜午後4時に電話で泉佐野丘陵

緑地パークセンター(☎467・

2491)へ

※ホームページからも申込可

■泉佐野観光ボランティア協会企

画・てくてくツアー

南北朝の山城

土丸・雨山城址に登る

〜日根庄大木の農村風景や

大阪湾を一望する絶景を楽しむ〜

日時 来年1月21日(日) 午前9時

40分〜午後2時20分(予定)

集合・解散場所 土丸春日神社前

(土丸バス停より1分)

コース 土丸春日神社↓土丸登山

口↓土丸城址↓月見亭↓雨山城址

(昼食)↓馬場跡↓雨山登山口↓

土丸春日神社↓解散(約8km)

※雨天中止

定員 50人(先着順)

参加費 大人300円(傷害保険

料・資料代)、小学生以下100円

持ち物 弁当、飲料水、雨具、敷

物

申込・問合先 来年1月18日(木)ま

での午前10時〜午後4時に電話、

FAX、eメール、ホームページ

で泉佐野観光ボランティア協会

(☎458・3901 Fax415・1

427 eメール: sanooeen

on@rinkuzaqne.jp ホームペー

ジ <https://www.izumisano-kanora.com/>へ

※当日午前7時に現地の降水確率

20%以上で中止。催行確認は当日

午前7時以降に緊急連絡先(☎

080・3849・3901)へ



▲ホームページ



■あつまれ☆さのキッズ!

「Shadow Kingdom 影の王国」

すべての親子に贈る最高の影絵

ファンタジーです。まるでアニメ

ーションを生で観ているような独

特な影絵手法によって、絶対に忘

れられない冒険へと案内します。

※2018年トレント国際フリン

ジ演劇祭「児童演劇部門最優秀演

劇賞」「優秀作品賞」他3部門受

賞作品

日時 来年1月21日(日)

午後2時〜3時

(開場:午後1時45分)

場所 レイクアルスタープラザ・

カワサキ生涯学習センター

定員 100人(先着順)

出演 人形劇団望ノ社

入場券 500円(3歳以上)

※2歳以下無料、入場整理券必要。

小学生以下の子どもに泉佐野サイ

ダーのプレゼントがあります。

入場券販売 12月8日(金)以降にレ

イクアルスタープラザ・カワサキ

生涯学習センター(☎469・71

20 Fax469・7121)、泉佐野

おやこ劇場(☎・Fax415・02

22、eメール: izumisanooya

ko@rinkuzaqne.jp)へ

共催・問合先 泉佐野おやこ劇場、

生涯学習課(☎469・7132

Fax469・7133)

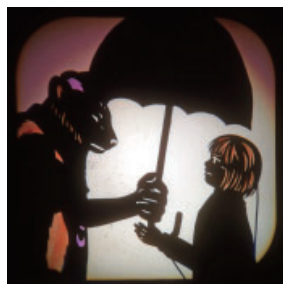
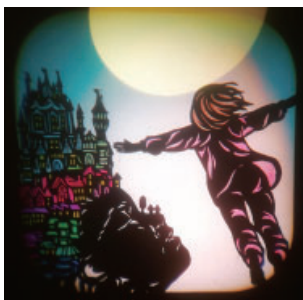

※各施設の受付時間は、23ページをご覧ください。

文化・教養

健康

福祉

歴史

その他

採用・募集

市職員

市では、令和6年度（4月1日採用）の職員採用試験を行います。

申込・問合せ 人事課

※募集職種・採用人数など、詳しくは市ホームページ（11月30日公開予定）をご覧ください。

国民健康保険運営協議会委員

国保運営への市民参加を推進するため、被保険者を代表する委員を次のとおり募集します。

募集人数 1人

応募資格 平成15年4月1日以前生まれで、泉佐野市国民健康保険の被保険者

※国および地方公共団体の議会の議員、本市職員の退職者は除く

任期 委嘱日～令和6年10月31日

申込・問合せ 12月20日(水) (必着) までに「国民健康保険制度の適正な運営について」をテーマにした作文（800字程度、書式自由）に、国民健康保険証の記号番号、住所、氏名、生年月日、電話番号を記入のうえ、〒598-8550 泉佐野市役所 国保年金課「国保運営協議会委員市民公募」係へ

選考・発表 作文を審査のうえ、12月中に結果を通知します。



令和6年度

留守家庭児童会（学童保育）入会

申込

●各留守家庭児童会…12月11日(月)～来年1月20日(土)の月～金曜日 午後2時～5時、土曜日 午前9時～午後5時（12月29日(金)～来年1月3日(水)除く）

●レイクアルスタープラザ・カワサキ生涯学習センター…来年1月21日(日) 午前10時～午後4時30分

問合せ 日曜日、祝日、12月29日(金)～来年1月3日(水)を除く午前10時～午後6時に留守家庭児童会事務局（☎461-3841）へ

※詳しくは申込用紙をご覧ください。



【訂正】

広報いずみさの11月号の41ページに掲載した「令和5年度 Peachで行く！空のとなり地域（まち）再発見」事業参加者募集の記事で、誤りがありましたので下記のとおり訂正します。

（誤）中間川 → （正）仲間川

佐野中学校夜間学級の生徒

令和6年4月、佐野中学校に夜間学級を開設します。その第1期生となる生徒を募集します。夜間学級はいろいろな理由で義務教育を十分に受けられなかった人が、自分のペースで学び直しができるあたたかい場所です。外国籍の人でも入学できます。新しい仲間と一緒に楽しく勉強しませんか？

【夜間中学はこんな学校です】

- 一人ひとりの学力に応じた学習指導を行います。
- 昼間の中学校と同じ教科を勉強します。
- 必要に応じて、小学校で学ぶ内容も学習します。
- 高校へ進学もできます。
- 平日の夜間、午後5時30分～午後9時頃に授業を行います。
- 授業料は無料です。
- 修業年限は3年ですが、最長6年間まで通うことができます。
- 遠足や運動会など楽しい行事があります。
- 簡単な給食があります。

対象 次のすべての条件を満たしている人

- 義務教育の年齢（満15歳）を超えている人
- 中学校を卒業していない人、または実質的に十分な教育を受けられないまま卒業した人
- 大阪府内に住んでいる人（府外の方は相談してください）

申込・問合せ

12月1日(金)～来年4月30日(火)に「生徒募集案内」を教育委員会窓口や市ホームページなどから入手し、「入学許可申請書」に必要事項を記入のうえ、必要書類を添付し、〒598-8550 教育委員会 教育総務課 夜間中学担当へ持参または郵送で

※後日、教育委員会から面談の日を連絡します。



くらしの情報掲示板

小判型商品券（プレミアム付き）

泉州長者小判

泉佐野商業会連合会では、加盟店で1枚500円として利用できる小判型商品券を1セット（12枚入り、6千円相当）につき5千円で販売します。

※1人（小学生以上）4セットまで。当日から来年2月29日（休）まで利用でき、つり銭はできません。また、現金との交換はできません。

販売日時・場所 12月2日（土）午前11時～（売り切れ次第終了）泉佐野商業会連合会事務所（りそな銀行横）、駅上商店街アーケード内、駅下商店街アーケード内の計3カ所販売

大売り出し：12月2日（土）～10日（日）（豪華旅館宿泊券が当たるガラガラ抽選は12月8日（金）～10日（日）の3日間のみ開催）

問合せ先 月・木・金曜日の午前10時～午後4時に泉佐野商業会連合会事務所（☎461-0283）へ



泉佐野市出合いの機会創出事業

～さの恋プロジェクト～

泉佐野市では、結婚を希望される独身者に出合いの場を提供するために、婚活イベントを開催します。

参加者にはさのぽポイントが付与されます。

開催日 12月9日（土）

時間・対象 各10人

●1部…午前11時～・20歳～29歳の男女（独身者）

●2部…午後2時～・30歳～39歳の男女（独身者）

場所 Caffe GIUSTO（カフェジュースト 高松北1丁目1-4）

参加費 男女いずれも1,500円

申込 二次元コードから

問合せ先 タメニー（株）（前川 ☎03-5759-2700）



◀ 申込フォーム

ハローワーク泉佐野ホームページで

かんたん求人検索

泉佐野市・泉南市・阪南市・熊取町・田尻町・岬町の求人をワンクリックで検索できる「かんたん求人検索」を利用して下さい。

問合せ先 ハローワーク泉佐野（職業相談部門 ☎463-0565 部門コード41#）ホームページ（<https://jsite.mhlw.go.jp/osaka-hellowork/list/sano/kyuuujinkensaku.html>）



◀ ホームページ

いこらも～る泉佐野

「いずみさの電子図書館」体験会

市立図書館には、お持ちのスマートフォン・タブレット・パソコンで読むことができる「いずみさの電子図書館」があります。操作も簡単なので、ぜひ電子図書館の便利な機能を体験してください。

電子図書館は市立図書館の貸出カードをお持ちでないと利用できません。体験コーナーでは新規に貸出カードを発行することもできます。この機会に「いずみさの電子図書館」をぜひ利用してください。

日時 12月24日（日）午後1時～4時

場所 いこらも～る泉佐野 1階特設会場

持ち物 貸出カード、お持ちのスマートフォンまたはタブレット、パソコン

※貸出カードを持っていない人は運転免許証・健康保険証などがあれば体験コーナーで作れます。当日は、スマートフォンまたはタブレット、パソコンを持っていない人でも、電子図書館をご覧いただけるように閲覧用タブレットを用意しています。体験会では、お持ちの通信機器で無料アクセスできるWi-Fi環境がありますので利用してください。

空家相談会

（一社）大阪府宅地建物取引業協会泉州支部による空家の無料相談会を開催します。空家の利活用や売却の相談など、不動産に関する相談にぜひ利用してください。

日時 来年1月23日（火）

●午前10時～10時30分

●午前10時30分～11時

●午前11時～11時30分

●午前11時30分～正午

定員 各2組（先着順）

場所 泉佐野市りんくうタウン事務所会議室（りんくうタウン駅ビル東棟2階）

申込・問合せ先 来年1月12日（金）までに都市計画課（☎447-8124）へ

企業の奨学金返還支援（代理返還）制度

～企業のみなさん、

従業員を応援する本制度の活用をご検討ください～

企業が従業員に代わり日本学生支援機構や大阪府育英会に直接送金する制度です。

企業のメリット

●企業のイメージアップや人材確保・定着

●従業員の経済的、精神的な負担の軽減

●給与として法人税に損益算入ができる

●日本学生支援機構や大阪府育英会などのホームページに企業名や支援内容などを掲載できる

問合せ先 日本学生支援機構および大阪府育英会のホームページをご覧いただくか、各団体に直接、問い合わせてください。

大阪府奨学金返還支援制度導入促進支援金

大阪府では、奨学金を返還しながら働く若者の負担の軽減、府内事業者の人材確保・定着につなげるための支援事業を実施しています。詳しくは大阪府のホームページ（<https://www.pref.osaka.lg.jp/koyotaisaku/shogakukin/shienkin.html>）をご覧ください。

「さのぼ」会員を募集しています！！
 ～新規作成0円！年会費無料！

まだお持ちでない人はぜひお作りください～

「さのぼ」とは、市内加盟店でお買い物をする際に貯まる・使える市独自のポイントカードです。

- 110円の買い物ごとに1ポイントが貯まります。
 ※例えば1,100円の買い物なら10ポイント貯まります。
- 1ポイント＝1円として、加盟店での買い物の際に使用できます。さらに、市独自のイベントへの参加やキャンペーンでもポイントを手に入れることができます。

【今年実施したイベント（例）】

- さのぼ超プレミアムポイント還元祭（8月21日～9月25日に実施）

対象期間中に購買した金額の50%を還元（最大1万ポイント）

- 全国物産フェア最大100%還元（9月2日に実施）
 1人につき、買い物金額に応じ最大5,000ポイントを進呈
- ※上記以外にも様々な事業を実施しています。

さのぼカードが作れる場所

- 泉佐野まち処（平日 午後1時～9時、土・日曜日、祝日 午後4時～9時 上町3丁目8-12）
- りんくうまち処（全日午前8時～午後8時30分 りんくう往来北1）
- まちの活性課（平日 午前8時45分～午後5時15分 上町3丁目11-48）

※市役所本庁舎案内コーナーに郵送での申込用書類一式を設置しています。上記各所への訪問が困難な場合は、利用してください。

問合せ先 平日 午後1時～7時に泉佐野ポイントカード会（☎469-7500）へ

開運泉佐野六社参り

～お正月は六社参りで開運招福～

期間 来年1月1日(祝) (元旦)～15日(月) (小正月)

参拝神社 (50音順)

- 蟻通神社（長滝814）
- 意賀美神社（上之郷45）
- 加支多神社（鶴原1834-2）
- 奈加美神社（中庄834）
- 日根神社（日根野631-1）
- 八幡神社（南中安松292）

巡拝方法

- 氏神社か近くの神社から出発してください。
- 初めにお参りした神社で六社参り絵馬（800円）を受け取ってください。
- 各神社に参拝し、絵馬に参拝印を押してもらいます。（順不同）
- 六社参拝したら絵馬を受け取った神社にもう一度、参拝してください。
- 六社満願達成の記念に「開運干支張子」が授与されます。

※先着1,000人。各社合計1,000枚の絵馬と干支張子を用意しています。

巡拝距離 約20km

問合せ先 奈加美神社（☎462-7080）



令和5年度 泉佐野市教育フォーラム

泉佐野市の教育について、学校・家庭・地域がともに考え、協働して取組を進めていくために開催します。今年度は、中学生による「ベトナム友好交流事業2023 報告会」や川島隆太さん(東北大学 加齢医学研究所教授)の講演会を予定しています。

日時 12月22日(金)
 午後1時45分～4時30分（開場：午後1時15分）

場所 エブノ泉の森 大ホール

主催 泉佐野市学力向上プロジェクトチーム、泉佐野市PTA連絡協議会、泉佐野市学校教育研究会、泉佐野市教育委員会

問合せ先 学校教育課

※申込不要、入場無料。一時保育あり（要予約、先着5人）

泉佐野市リスキリングチャレンジ支援金

市域における構造的な賃上げの実現と労働移動の円滑化を目的に、経済産業省が行う「リスキリングを通じたキャリアアップ支援事業」を受けて実施するリスキリング講座を受講する市民に対して、支援金を給付します。

対象 対象となるリスキリング講座を修了した市民

支援金 一律3万円（1人につき、1回限り）

申込 リスキリング講座修了日～令和6年3月31日(日)にオンライン申請

問合せ先 平日 午前9時～午後5時におもてなし課（☎447-8126）へ

※詳しくは、市ホームページ（<https://www.city.izumi.misano.lg.jp/kakuka/seicyou/motenasai/menu/12045.html>）または二次元コードから）で確認のうえ、申請してください。



市ホームページ



「外国人食堂」を開催します

日本で慣れない生活を送る留学生などを対象に、無料で食事を提供します。また、日本文化を体験する交流イベントや市内企業による仕事紹介も実施します。

日時 12月8日(金) 午後6時～8時

対象 留学生

定員 60人（先着順）

場所 エブノ泉の森 レセプションホール

申込 下記の二次元コードから

問合せ先 (一社) 泉佐野市外国就労者サポートセンター（☎469-7751）

※参加無料



申込フォーム

泉佐野市制施行75周年

**BTSりんくう開設11周年記念競走
(住之江ボートレース場)**

市制75周年とボートレースチケットショップりんくう開設11周年記念のボートレースを開催します。期間中に抽選会や特産品販売も行う予定です。この機会にぜひ、ご来場ください。

※泉佐野市は、大阪府都市ボートレース企業団の構成市として、ボートレースを主催し、収益金を行政運営に役立てています。

開催日 12月8日(金)～11日(月)

※12月10日(日)・11日(月)は、特産品の販売を予定しています。

場所 住之江ボートレース場

問合せ まちの活性課 (☎469-3131)

障害者就職面接会

ハローワーク泉佐野・岸和田・泉大津3所合同での「障害者就職面接会」を開催します。障害者の雇用に積極的な企業15社(予定)が参加します。障害のある人で就職活動中の人、転職を考えている人、気軽に参加してください。完全予約制となりますので、事前にハローワークで申し込んでください。

日時 12月15日(金) 午後2時～4時

場所 テクスピア大阪1階 大ホール(泉大津旭町22-45、南海「泉大津」駅 徒歩3分)

問合せ ハローワーク泉佐野 専門援助部門 (☎463-0565 [部門コード42#] ホームページ: https://jsite.mhlw.go.jp/osaka-hellowork/list/sano/kyushokusha/mensetsukai_soudankai.html)



◀ ホームページ

**シルバー人材センター
チャイみる広場**

おもちゃで遊んだり絵本の読み聞かせなど、子育て支援グループ会員と一緒に遊びを通じて交流を図っています。当日は保護者からの「子育て相談」も行っています。ぜひ参加してください。

日時 毎週火曜日 午前10時～11時30分(一部除く)

場所・問合せ 泉佐野市シルバー人材センター(☎461-0550)へ

※申込不要、参加無料。詳しくはホームページ (<https://www.izs-sc.or.jp>) をご覧ください。

つむぎやオープンマルシェ

南海「泉佐野」駅から海側へ徒歩1分の「SHARE BASE つむぎや」と「つむぎやAmenity」、公共空地、めぐりLab.の4カ所に飲食・物販のお店が並びます。泉佐野駅から海側エリアをお散歩しませんか?

日時 12月3日(日) 午前10時～午後3時

※オープンスペースは天候により中止する場合あり

場所

- SHARE BASE つむぎや (栄町5-1)
- つむぎやAmenity (栄町4-18)
- オープンスペース (栄町1235-6、1227-4)
- めぐりLab. (大西1丁目11-41)
- COZY ROOM “ASAHI遊” (元町4-5)



【同時開催】ウォールアートイベント

南海泉佐野駅から約1分の建物の壁に絵を描きませんか?東京のアーティストさんに指導してもらえますので、やってみたい気持ちがあれば大丈夫です!

日時 12月2日(土)・3日(日)

(午前の部) 午前10時～正午

(午後の部) 午後1時～3時

対象 小学生以上

定員 各5組(先着順)

※当日参加可。予約の人優先

講師 加藤文子さん(AKdesign 代表)

申込 右の二次元コードから

※参加無料。服装は汚れても良いもので



◀ 申込フォーム

共催 泉佐野市

問合せ (一社)バリュー・リノベーションズ・さの (☎477-7365 ホームページ: <https://vr-sano.com/>)

**泉佐野社会福祉協議会
善意銀行(10月受付分)**

- 10万円…人生道場
- 1万円…新谷篤子
- 食器類30点…匿名

業務を行わない日が通常と違う施設など

	12月				1月			
	28日 (木)	29日 (金)	30日 (土)	31日 (日)	1日 (祝)	2日 (火)	3日 (水)	4日 (木)
レイクアルスタープラザ・ カワサキ中央図書館、 佐野・長南・日根野公民館図書室	○	×	×	×	×	×	×	×
佐野まちライブラリー	○	×	×	×	×	×	×	×
北部公民館図書室 (*1)	×	×	×	×	×	×	×	×
北部市民交流センター (*2) 【本館・北部公民館、青少年分館、 体育分館、福祉分館】	×	×	×	×	×	×	×	×
南部市民交流センター 【本館、体育分館】	▲	×	×	×	×	×	×	○
南部市民交流センター 【青少年センター、福祉分館】	○	×	×	×	×	×	×	○
泉州タオル館 (地場産業支援センター)	○	○	×	×	×	×	×	×

○…業務を実施 ▲…午後5時まで ×…業務を行わない
 (*1) 北部公民館図書室は、1月5日(金)も閉館
 (*2) 北部市民交流センター体育分館は、12月27日(水) 午後から閉館

ごみの収集

問合せ 環境衛生課

	12月				1月			
	28日 (木)	29日 (金)	30日 (土)	31日 (日)	1日 (祝)	2日 (火)	3日 (水)	4日 (木)
可燃、プラ (*1)	○	○	○	×	×	×	×	○
プラ以外の資源ごみ (*1)	○	×	×	×	×	×	×	○
家庭ごみ(粗大・臨時) の申込 (*2)	○	▲	×	×	×	×	×	×
ごみ焼却場への直接搬入 (*3)	○	×	○	×	×	×	×	○
し尿のくみ取り	○	○	×	×	×	×	×	×

○…業務を実施 ▲…午前のみ受付
 ×…業務を行わない

家庭ごみの収集は1月4日(木)から

(*1) …家庭ごみ(可燃) および家庭ごみ(プラ) は1月1日(祝)〜3日(水)の間、家庭ごみ(カン・ビン・ペットボトル本体、紙類・古着) は12月29日(金)〜1月3日(水)の間は収集を行います。また、振替収集もありませんので、次回の収集日に出してください。なお、年末年始はごみの量が多くなり、収集時間が1時間程度前後する場合がありますので早めに出してください。
 (*2) …12月29日(金)の受付は午前中のみです。年末に申込が集中すると、年内に収集できないことがありますので、各地区担当の業者に早めに申し込んでください。また、内容変更がないように、ご協力をお願いします。
 (*3) …廃棄物搬入証明書の持参が必要です。年末は12月30日(土)午後4時まで、年始は1月4日(木)から直接搬入できます。また、12月中旬以降はかなりの混雑が予想されます。できるだけ早い日程での搬入か、年明けの搬入にご協力ください。また、焼却場へは国道26号線から進入してください。

市役所などの業務…

年末は12月28日(木)まで、
 年始は1月4日(木)から

※表の施設などは業務を行わない日が異なりますのでご注意ください。
 ● 年末年始でも市役所に急ぎの用件がある場合は、日直や宿直におたずねください。
 ● 出生や婚姻など戸籍関係の届出は、年末年始でも受け付けています。

年末年始の救急医療情報

問合先 泉州南広域消防本部 警備課
(☎469-0119 Fax460-2119)

泉州南広域消防本部では、12月29日(金)～1月3日(水)に診察している病院の情報をホームページ (<https://www.senshu-minami119.jp/>) に掲載します。

※掲載している病院であっても救急搬送や、当直医師の変更などで診察できないこともありますので、受診前に必ず病院に電話で確認してください。また、小児科や眼科、耳鼻咽喉科は、診察している病院が限られ、夜間はさらに少なく、遠方になりますので、早めに受診してください。



泉州南消防組合
ホームページ

小児救急電話相談

大阪府では、夜間の子どもたちの急病で、「病院へ行ったほうがよいか?」などの判断に迷ったとき、保健師や看護師が小児科医の支援体制のもと、相談に応じています。

相談日時 毎日午後8時～翌朝8時

☎#8000…固定電話(ブッシュ回線)、

携帯電話、PHS

☎06・6765・3650…固定電話(ダイヤル回線)、IP電話

携帯電話、PHS

救急安心センターおおさか

病气やケガで「救急車を呼んだほうがいいのか?」「今すぐ病院に行くべきかどうか?」「近くの救急病院はどこか?」など困ったときに、看護師が医師の支援体制のもと24時間・365日体制で救急医療相談に対応しています。相談内容から緊急性が高いときには、速やかに救急車を出勤させるなど、1本の電話でみなさんに安全・安心を提供しています。

☎#7119…固定電話(ブッシュ回線)、

携帯電話、PHS

☎06・6582・7119…固定電話(ダイヤル回線)、IP電話

携帯電話、PHS

※緊急時には迷わず119番をしてください。

上下水道局 (水道事業)

年末年始(12月29日(金)～1月3日(水))に、水道に関する緊急連絡の場合は上下水道局 (☎467-1805) へ

※年末年始以外は、上下水道局 (☎467-2800 Fax467-1801) へ



りんくう総合医療センター
救急外来診療

問合先 りんくう総合医療センター
(☎469-3111)

年末年始の救急外来診療は大変混雑し、待ち時間が長くなることが予想されます。ご了承ください。

※内科外来診療は行っていません。

診療科目・受付日時

【循環器科系・産婦人科】

12月29日(金)～1月3日(水)の終日

【脳神経外科】

12月29日(金)～1月3日(水)の終日

※主に救急搬送の受入のため、脳卒中が疑われる場合はすぐに救急車を呼んでください。

【外科】12月29日(金)、1月1日(祝) 午前9時～翌午前8時45分

【通常の診療】年末は12月28日(木)まで、年始は1月4日(木)から

泉州南部初期急病センター

問合先 泉州南部初期急病センター
(☎464-6040 Fax464-6041)

受付日時 12月30日(土)～1月3日(水)
●午前9時30分～11時30分
●午後0時30分～4時30分

診療科目 内科、小児科

- 健康保険証、医療証などを持参してください。
- 受診の際は、マスクの着用をお願いします。
- 感染拡大防止の観点から、付添いの人は最小限の人数でお願いします。
- 当センター内混雑時は、待合室に入れない場合があります。寒さ対策をお願いします。(受付後、自家用車でお越しの人には、車の中での待機をお願いする場合があります。) ご不便をおかけしますが、ご協力をお願いします。
- 内科、小児科以外の受診が必要なときや、どこで診てもらえばよいかわからないときなどは、上記の「救急安心センターおおさか」をご覧ください。

光明池運転免許試験場への来場には、公共交通機関を利用してください。

年末は12月28日(木)まで、

年始は1月4日(木)から

問合先 ☎0725・56・1881



泉州YOSAKOI 爰えじゃないか祭りが開催
 「第19回 泉州YOSAKOI 爰えじゃないか祭り」が10月15日(日)にりんくうタウンの各会場で開催されました。全国各地から踊り子が集結し、鳴子の音を響かせながら、躍動感あふれるよさこい踊りが披露されました。

★募集しています！
 広報いずみさでは下記コーナーへの応募を募集中！詳しくは市のホームページへ！

- 表紙モデル
- 新婚カップルの写真
- 同窓会の情報
- 地元企業



大阪・関西万博を盛り上げるイベントが開催
 10月21日(土)・22日(日)、万博記念公園お祭り広場で「もうすぐ万博開幕500日前! EXPO FES!」が開催され、本市からも泉州タオルなどの特産品販売を行うPRブースを出展し、「ゆるナキン」もかけつけました。



市内在住者が中国政府より最高位の栄誉賞を受賞
 10月19日(木)、元大阪府立大学副学長で、現在中国福建省の福州大学の特聘教授・国際顧問の安保正一さんが、中国の発展に寄与した外国人専門家に対して中国政府より贈られる「中国政府友誼賞」の受賞報告に来ていただきました。



明治安田生命保険相互会社より寄付
 10月23日(月)、本市と包括連携協定を締結している明治安田生命保険相互会社の堺支社様より、「地元の元気プロジェクト」の一環として実施されている「私の地元応援募金」のご寄附をいただきました。



泉佐野市社協法人化55周年福祉大会が開催
 10月21日(土)、エプソ泉の森小ホールで泉佐野市社会福祉協議会の法人化55周年福祉大会が開催され、番匠谷紗衣さんによるコンサートや一般社団法人 手話エンターテインメント発信団ioiioiによるパフォーマンスなども行われました。



マ スポクシングの全国大会で3位入賞
 9月18日(祝)に群馬県高崎アリーナで開催された「第3回 全日本マソクシング選手権大会」において、見事第3位に入賞された市内在住の稲見恵子さんが、10月25日(水)に市役所へ報告に来ていただきました。



子 育て支援に対する寄付
 10月24日(火)に泉大津市議会（大阪維新の会）のみなさんより、本市の子育て支援の推進に対する寄付をいただき、市長より感謝状の贈呈が行われました。



RUN伴2023 in 泉佐野市が開催

認知症の人やご家族、支援者、地域の人々が参加し、タスキをつないでいく「RUN伴2023 in 泉佐野市」が10月29日(日)に開催され、和太鼓のセレモニーや地域住民・青年団のみなさんの声援もあり、とても賑わいました。



韓国大邱広域市寿城区の観光広報イベントが開催

10月26日(木)、本市の友好提携都市である韓国大邱広域市寿城区観光課主催「ハッピー寿城DAY in 泉佐野」がレイクアルスタープラザ・カワサキ生涯学習センターで開催され、観光情報の紹介や韓国文化体験が行われました。



中学校陸上競技の全国大会で入賞

佐野中学校陸上部の3年生和田大征さんが、8月に愛媛県で開催された「第50回 全日本中学校陸上競技選手権大会」に2年連続で1,500メートルの部に出場し、4分02秒23の記録で8位入賞となったことを、11月7日(火)に市役所へ報告に来ていただきました。



図書購入費を寄贈いただきました

10月31日(火)、長年に渡り図書館へのご寄付をいただいている「国際ソロプチミスト大阪-りんくう」様より、今回も図書の購入費として10万円のご寄付をいただき、市長からの感謝状の贈呈が行われました。

「ご当地キャラEXPO in りんくう」と「大阪湾りんくう芸術花火」が開催



11月4日(出)・5日(日)の2日間に渡り、あさひ賃貸 りんくうステージ(りんくう野外文化音楽堂)において、イヌナキンの誕生10周年を記念した「ご当地キャラEXPO in りんくう」が開催されました。

全国から約90のご当地キャラ

やヒーローのほか、たくさんのファンのみなさんも参加し、とても賑わっていました。



11月4日(出)の夜は、昨年に引き続き「大阪湾りんくう芸術花火」が開催されました。今回は市制施行75周年記念として昨年より花火もスケールアップされました。

芸術花火は、花火師ドリームチームにより一級の芸術玉が打ち上げられる花火で、芸術の粋を超えた芸術として全国各地で開催されています。



りんくうタウン駅ビル 星の広場クリスマス・スペシャル・イベント



©ABC-A・東映アニメーション

「ひろがるスカイ！プリキュア」ショー

開催日 12月9日(土)

時間 午前10時30分～、午後1時～（予定）

場所 りんくうタウン駅ビル内 星の広場

※観覧無料。着席エリアは当日整理券の配布を実施します。

詳細はホームページ（<http://www.rinku-town.jp/papillio/>）でお知らせします。整理券のない人も立ち見観覧はできますが、公共通路確保の案内にご協力をお願いします。会場に駐車場はありません。近隣の有料駐車場、または公共交通機関をご利用ください。

観覧無料！



【同時開催】

航空会社「Peach」他、宿泊・観光関連企業・団体が出展

「ひろがるスカイ！プリキュア」とのコラボレーションを展開する、航空会社のPeachが特別ブースを出展します。プリキュアパネルの展示やPeachオリジナルアイテムの物販販売（プリキュア コラボグッズや掘り出し物など含む）のほか、Peach CARDの入会キャンペーンなどお楽しみ企画がいっぱいのイベントです。この他「ホテル日航関西空港」「泉佐野シティプロモーション推進協議会」など宿泊・観光関連の地域企業・団体もブース出展予定。

時間 午前10時～午後3時

場所 りんくうタウン駅ビル 星の広場周辺コンコース

主催 りんくうパピリオ総合管理共同企業体

問合せ りんくうパピリオ統括管理

☎080-1986-1252 eメール：rinkupapillio@xymax.co.jp



©ABC-A・東映アニメーション

2024年 泉佐野市成人式 (二十歳のつどい)

日時 2024（令和6）年1月8日(祝)

午前10時～（受付：午前9時15分～）

場所 エブノ泉の森 大ホール

対象 2003（平成15）年4月2日～2004（平成16）年4月1日の出生者



問合せ 青少年課（☎469-1106 Fax469-0917）へ。詳しくはホームページ（<https://www.city.izumisano.lg.jp/kakuka/kyoiku/seishonen/menu/seijinsai.html>）をご覧ください。

※当日は案内ハガキを持参してください。現在本市から転出されている新成人でも、事前手続きなしで式への参加が可能です。保護者の入場はご遠慮いただきますようお願いいたします。（介助など必要な場合除く）



公式LINE



YouTube公式チャンネル



ホームページ

