

広報いずみさの

さのらんまん

2024

11

NO.839

令和6（2024）年11月1日発行



カレー好きは、お腹をすかせて

今回は
秋開催!

泉佐野に集まれ!



※カレーの写真はイメージです。

カレー好きは、お腹をすかせて

泉佐野に集まれ!

今回は
秋開催!

IZUMISANO カレーサミット CURRY SUMMIT 2024秋

11月30日(土)~12月1日(日)



※カレーの写真是イメージです。

入場
無料

会場 りんくうアイスパーク芝生広場

小雨決行(雨天時は、中止する場合がございます)

OPEN 11:00-CLOSE 16:00

売り切れ次第終了となります
イベント内容は予告なく変更する場合がございます。



◀前回の様子

「IZUMISANOカレーサミット2024秋」を開催します!

市内外から個性豊かで多種多様なカレーが一堂に会し、「カレーといえは泉佐野!」を盛り上げていく、例年大盛況のイベントです。今回は初となる秋開催!お出かけにぴったりのこの季節に、外で味わうカレーは絶品です!カレー以外にも、スイーツやドリンクのほか、マルシェ、ステージイベント、お子さま向けコンテンツも盛りだくさん!「IZUMISANOカレーサミット2024秋」で食欲の秋を存分にお楽しみください!

日時 11月30日(土)、12月1日(日) 午前11時~午後4時

※小雨決行(雨天時は中止する場合があります)

場所 りんくうアイスパーク芝生広場

「アクセス」近隣にコインパーキングがあります
が、最寄りの会場北側駐車場の一部閉鎖により駐
車可能台数が大幅に減少しています。午前11時~
午後1時の間は、特に混雑が予想されますので、
できるだけ公共交通機関などでご来場ください。
なお、来場者の安全確保、周辺道路の混雑を避
けるため、駐車場前での入場待ちは禁止とさせて
いただきますので、あらかじめご了承ください。

料金 入場無料。イベント当日、お好みのカレーや
スイーツなどを各店で購入してください。

※支払方法は現金または電子決済で、店舗によって
異なります。ライスはライスブースで販売します。

問合先 おもてなし課(☎447-8126)

※イベント内容・出店者などは変更となる場合が
あります。詳細については、「IZUMISANOカレー
サミット2024秋」公式ホームページ([https://
currysummit.com](https://currysummit.com))をご覧ください。

イベントの詳細はホームページで随時UPLします



<https://currysummit.com>



カレー

- 泉佐野市内店舗（10店舗）：LONESTAR、Chet's Inn、NAMASTE SURYA す～さんのインド料理、大阪産料理 空、cuniculus、Cafe&Bar moto、SON CAFE、有限会社北庄司酒造店、spice curryやまとうみ、ODDSPOT
- 泉佐野市外店舗（6店舗）：カリクロ、Numb、まんねんカレー、きずりカレー、クローバー、SAVERA



※カレーの写真はイメージです。

その他

- スイーツブース（テント）
むか新（こがしバターケーキなどの販売）、patisserie face（プリン・クレームブリュレなどの販売）
- スイーツブース（キッチンカー）
My Rabbitクレープ（クレープなど）、PLUS SMILE（ベビーカステラ）、IchigoLab_izumisano（スムージーなど）、esora（ベビーカステラ）、ニコマル（ミックスジュース・クロッフル）
- ドリンクブース
KIX BEER（クラフトビール）※11月30日（土）のみ、LONESTAR（オリジナルビール）、ソフトドリンク
- マルシェブース
【11月30日（土）】
onigiri coffee（コーヒーなどの販売）、わくわくひろば（おもちゃ作り）、bodycare aroma triangle（マッサージ）、dontokoi（布ぞうりの販売）
【12月1日（日）】
onigiri coffee（コーヒーなどの販売）、わくわくひろば（おもちゃ作り）、うつわの森Figs（うつわの販売）、calmflowers（お花・アロマワークショップなど）
- 子ども向けコンテンツ
キャラクターくじ（グリングリン）、ゆるナキンのふわふわドーム

先着特典

● オリジナル泉州タオル（各日先着500枚）
カレー3杯購入でオリジナル泉州タオルをプレゼント！

カレー1杯につき引換券を1枚お渡しします。

引換券3枚でオリジナル泉州タオル1枚と引換。引換券3枚のうち、2枚以上が泉佐野市内店舗のものであることが条件です。店舗によって早めに終了する場合がありますのであらかじめご了承ください。

※写真は昨年度のデザインです。

● 泉佐野カレー（レトルトカレー）

（各日先着100個・午後1時より受付開始）

アンケートに回答いただいた人に、泉佐野カレー（レトルトカレー）をプレゼント！

※アンケートは、当日カレーやスイーツなどを購入していただいた人を対象に、両日とも午後1時より受付を開始します。

ステージイベント

● 番匠谷紗衣さん（泉佐野市PR大使）

ミニライブ ※11月30日（土）のみ

● 泉佐野市公式キャラクター「イヌナキン・ゆるナキン」によるグリーティング

● ご当地物産争奪！「イヌナキン」とじゃんけん大会



11月は 読書活動推進月間

問合せ
レイクアルスタープラザ・カワサキ
中央図書館 (☎469・7130)

令和3年11月に「泉佐野市民の心と知識を豊かにする読書活動推進条例」が制定されてから、ちょうど3年が経ちました。
市では毎年11月を「読書活動推進月間」と定め、市民のみなさんが読書に親しむきっかけづくりとなるような事業・イベントを開催し、読書による有意義な時間を過ごせるよう取り組みます。ぜひ、「読書の秋」をお楽しみください。

市立図書館の取組

④ 読書活動推進月間に行う講座・取組

- 読書活動推進月間PR展示 (11月中常時展示)
- ライブラリースタッフのMust read book! (公式インスタグラムにて)
- 出張おはなし会 (11月6日(水))
- 日祝おはなし会 (11月10日(日))
- カレン先生のベビー・イングリッシュ (11月13日(水))
- 下中恵子さんの朗読会 (11月16日(土))

- ① 一般利用者向け「泉佐野読書通帳」を全図書館で配布(先着順・1,500冊限定)
※泉佐野読書通帳は、自分で読んだ本を100冊まで手書き記入できる記録帳です。
- ② 子ども利用者向けオリジナルイラストの「ぬりえ」(先着順・500枚限定)や、オリジナルステッカー(先着順・400枚限定)を配布
- ③ タオル筆考案者・絵手紙作家 宮脇 泰彦先生の作品をデザインした「ブックカバー」(文庫本版・単行本版の計2種類)を配布(先着順・各500枚限定)



③ブックカバー



②ぬりえ



②オリジナルステッカー



①泉佐野読書通帳

いずみさの図書館フェスタ in イオンモール日根野

日時 11月24日(日) 午前11時～午後4時
 ※移動図書館ルリビタキは午後1時～4時
 場所 イオンモール日根野
 であいの広場・屋外平面駐車場



出張イベント

いずみさの電子図書館体験会

お持ちのスマートフォン・タブレット・パソコンで、電子図書館内の電子書籍を読むことができます。電子図書館は市立図書館の貸出カードを持っていないと利用できませんが、体験会では新規の貸出カード発行も行いますので、この機会にぜひ「いずみさの電子図書館」をお試してください。

持ち物 住所確認のできる証明書（運転免許証・健康保険証など）

※当日は、スマートフォン・タブレット・パソコンを持っていない人でも、電子図書館をご覧いただけるように閲覧用タブレットを用意しています。体験会では、お持ちの通信機器で無料アクセスできるWi-Fi環境を用意しています。

移動図書館ルリビタキが

イオンモール日根野にやってくる

市内30カ所を巡回している「移動図書館ルリビタキ」が平面駐車場にやってきます！当日は、約3,000冊の本を展示し、貸出もできます。

※貸出カードが必要です。市の鳥「ルリビタキ」と市のキャラクター「ゆるナキン」がラッピングされた可愛い「移動図書館ルリビタキ」をぜひ利用してください。

えほんのひろば

「であいの広場」内にたくさんの絵本を並べたスペースを設け、靴を脱いでくつろぎながら絵本を読んでいただけます。また会場内では、「カレン先生の英語でおはなし会」や「読みメン隊のおはなし会（全2回）」なども開催します。

第三・北中小学校、第三中学校の図書室が整備されました

子どもたちのより良い読書活動の環境整備のため、令和4年度より小・中学校の図書室を整備しています。今年度は、第三・北中小学校、第三中学校の図書室を整備しました。

図書室内を機能的に美しく改修し、新しい本も各校の蔵書数の約1/3を更新しました。また、図書室内の運用方法をシステム化し、本の蔵書管理や貸出・返却が容易にできる、学校図書館システムを改修整備に合わせて導入しました。

※大木・末広小学校もシステム導入と新しい本への更新を実施しました。今後、市では令和7年度までに全小・中学校の図書室をシステム化、整備が済んでいない学校図書室を機能的で美しい図書室に改修整備する計画です。

来年度は佐野台小学校、新池・長南中学校図書室の改修工事とシステム導入・本の更新を計画しています。（第一・第二小学校のシステム導入と本の更新も計画しています。）

第三小学校



北中小学校



第三中学校



さのらんまん

令和6年11月号 もくじ

IZUMISANOカレーサミット2024秋	2・3
11月は読書活動推進月間	4・5
もくじ	6
児童扶養手当の制度改正 ほか	7
令和5年度 泉佐野市の財政状況	8~11
11月のTOPICS	12~15
税	16
国民年金・後期高齢者医療制度	17
人権の広場	18・19
けんこう・ふくし	20・21
スポーツ ほか	22
多言語対応職員通信 ほか	23
いずみさの昔と今	24
いずみさの教育NOW	25
子育て情報	26・27
相談	28
市立図書館	29
イベント・インフォメーション	30~38
採用・募集	39~41
くらしの情報掲示板	42~45
いずみさのフォトニュース	46・47

掲載のイベントなどへ参加する際は、手洗いやマスクの着用などにご協力をお願いします。

※新型コロナウイルス感染症の影響により、掲載のイベントなどが中止・変更となる場合がありますので、必ず市ホームページをご覧ください。(掲載の情報は10月11日現在です。)

行政情報番組 さのテレ!



J:COMチャンネル(11ch)で月曜日 正午~、木曜日 午後8時~、土曜日 正午~の週3回(月2回更新)、30分の行政情報番組を放送しています。

【11月の主な放送内容(予定)】

- 前半: 第12回 スポーツフェスタ泉佐野 ほか
- 後半: 泉佐野市大防災訓練 ほか

泉佐野市の人のうごき

9月末日現在(前月比)

- 市内人口 99,194人(+34人)
- 男 47,600人(+37人)
- 女 51,594人(-3人)
- 世帯数 50,340世帯(+49世帯)

市制施行:昭和23年4月1日
市域面積:56.51km²

今月の表紙

IZUMISANOカレーサミット2024秋

今年もカレーサミットを開催します。カレー好きは、お腹をすかせて泉佐野に集まれ!

- 掲載記事における申込などによって市が収集した個人情報、その目的以外には使用しません。
- 広報いずみさのの広告掲載料は、広報および公聴業務の円滑な運営と充実を図るために、基金として積み立てています。

令和6年度

事業所用・家庭用自家消費向け太陽光発電システムおよび蓄電池設置費補助

市では、2050年のカーボンニュートラルの実現に向け、温室効果ガスの排出量削減のため再生可能エネルギーの普及を促進しており、市内の住宅や事業所・工場に対し設置する自家消費向け太陽光発電設備および蓄電池の能力に応じて設置費用の一部に対し補助を開始しました。

補助金額

- 【事業所用(予定件数1件)】…太陽光発電設備 パネル出力1kwにつき1万円(上限30万円)
定置型蓄電池 蓄電池容量1kwhにつき5万円(上限15万円)
- 【家庭用(予定件数25件)】…太陽光発電設備 パネル出力1kwにつき2万円(上限10万円)
定置型蓄電池 蓄電池容量1kwhにつき1万円(上限7万円)

申込・問合先 原則、交付申請は来年1月31日(金)まで、完了報告書は来年3月17日(月)までに直接、環境衛生課へ(郵送不可)。申請前に必ず問い合わせてください。

※交付申請は工事契約前、完了報告書は工事完了後に行ってください。詳しくは、市ホームページ(ID:14080、13801)をご覧ください。



児童扶養手当の制度が改正されます

問合先 子育て支援課

ひとり親世帯の生活の安定を図るため児童扶養手当の制度が一部改正になります。来年1月に支給される令和6年11月分の児童扶養手当から適用されます。

【改正内容】

(1) 第3子以降の児童に係る加算額を第2子加算額と同額に引き上げ

		10月分まで	11月分以降
第1子	全部支給	45,500円	改正前と同額
	一部支給	45,490～10,740円	
第2子加算額	全部支給	10,750円	
	一部支給	10,740～5,380円	
第3子以降加算額	全部支給	6,450円	10,750円 (第2子加算額と同額)
	一部支給	6,440～3,230円	10,740～5,380円 (第2子加算額と同額)



(2) 受給資格者本人の所得制限限度額の引き上げ

所得制限限度額表 (令和6年11月以降)

(単位：円)

扶養人数(人)	受給資格者本人(前年所得)			
	全部支給		一部支給	
	収入ベース	所得ベース	収入ベース	所得ベース
0	1,420,000	690,000	3,343,000	2,080,000
1	1,900,000	1,070,000	3,850,000	2,460,000
2	2,443,000	1,450,000	4,325,000	2,840,000
3	2,986,000	1,830,000	4,800,000	3,220,000
4	3,529,000	2,210,000	5,275,000	3,600,000
5	4,013,000	2,590,000	5,750,000	3,980,000



オレンジリボンキャンペーン

問合先 こども家庭課

毎年11月は、国が推進する児童虐待防止推進月間です。児童への虐待を防止運動として、全国各地で様々な取り組みが行われます。「オレンジリボン」はこの運動のシンボルマークで「子どもに対する虐待を防止する」というメッセージが込められています。

【子どもの心や身体が傷つく行為は虐待です】

- 身体的虐待…子どもの身体に外傷が生じ、または生じるおそれのある暴力を加えること。
- 性的虐待…子どもにわいせつな行為をすること、または子どもにわいせつな行為をさせること。
- ネグレクト(育児放棄など)…子どもの心身の正常な発達を妨げるような著しい減食、または長時間の放置。その他、保護者としての監護を著しく怠ること。保護者以外の同居人による虐待行為と同様の行為を保護者が放置すること。
- 心理的虐待…子どもに対する著しい暴言または著しく拒絶的な対応、子どもが同居する家庭で配偶者への暴力(DV)を見せるなど子どもに著しい心理的外傷を与える言動を行うこと。

虐待を引き起こす要因は様々で、複雑に絡み合っています。親や養育者が抱える事情がいくつも重なって起こる場合もあります。親や養育者を支援することで、未然防止や改善につながります。虐待と思われる事実を知ったときや相談は下記まで連絡をしてください。

【例えばこんな場合】

- 近くに子育てに悩んでいる人がいる…
 - 子育てが辛くてつい子どもにあたってしまう…
 - あの子、もしかしたら虐待を受けているのかしら…
- 匿名でも可能です。連絡者や連絡内容に関する秘密は守られます。
- 児童相談所全国共通ダイヤル…189(いちはやく)番
 - 家庭児童相談室(こども家庭課内) (☎463-1937)
- 月～金曜日の午前8時45分～午後5時15分(祝・休日、年末年始を除く)



オレンジリボン

令和5年度 泉佐野市の財政状況

問合せ 行財政管理課



決算の特徴としては、コロナ禍が収束しつつある一方で、ふるさと応援寄附金の制度改正により増収が見込めないなか、中期財政運営方針に基づく事務事業の継続した見直しなどによる歳出削減のほか、国の物価高対策に関連する財政支援の積極的な活用および各目的基金の活用、ふるさと応援寄附の推進などの歳入確保に努めたことで、前年度に引き続き2億5,900万円の黒字となりました。

歳入総額	歳出総額	翌年度繰越財源	実質収支額
832億9,322万円	829億8,288万円	5,176万円	= 2億5,858万円

令和5年度 普通会計の決算

(単位:万円)

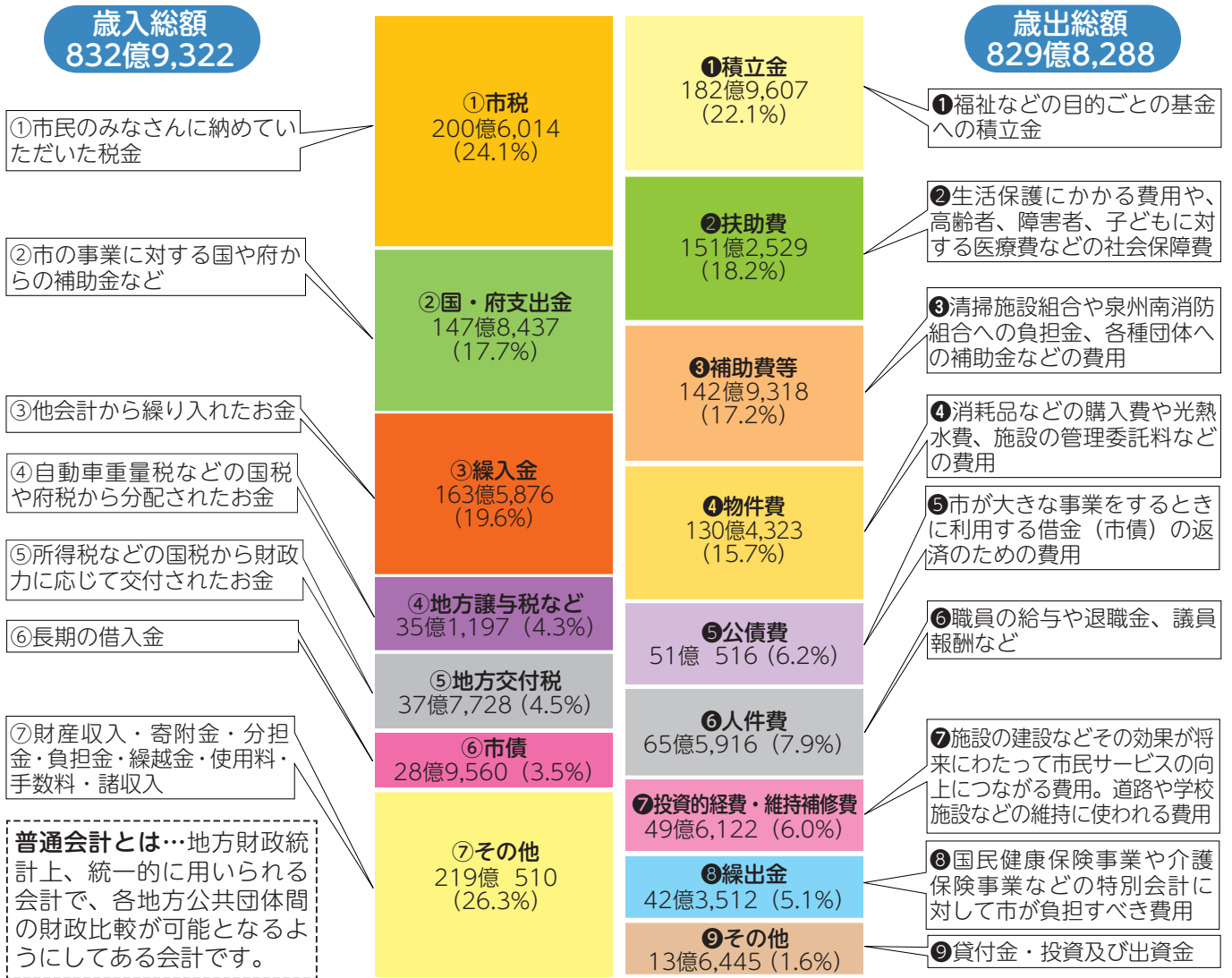

普通会計とは…地方財政統計上、統一的に用いられる会計で、各地方公共団体間の財政比較が可能となるようにしてある会計です。

市民1人あたりでは…

歳入 840,666円	固定資産税 105,556円	歳出 837,534円	●総務費 323,263円	●商工費 30,515円
●市税 202,464円	●市民税 64,751円	●民生費 232,496円	●消防費 15,584円	●議会費 2,827円
●国庫支出金、府支出金 149,216円	●都市計画税 15,689円	●土木費 61,589円	●その他(労働費など) 5,929円	
●市債 29,225円	●市たばこ税 9,536円	●教育費 56,955円		
●その他(繰入金など) 459,761円	●法定外普通税 3,736円	●衛生費 56,845円		
	●軽自動車税 2,967円	●公債費 51,531円		
	●入湯税 229円			

教育・子育て支援

- 日根野小学校、長南小学校、日新小学校、佐野中学校の図書室整備
- 長南中学校グラウンドの夜間照明を整備
- 夜間中学校整備
- 認定こども園・保育所などの第2子保育料の無償化実施
- 小・中学校給食の無償化の継続実施
- 中学3年生に対する就学就職等支援金給付

大井関公園



マンデー末広公園



トイレトレーラー導入



日根野小学校 図書室



長南中学校 夜間照明

令和5年度に実施した主要事業

安全・安心なまちづくり

- 上田ヶ丘団地住宅（1～17棟）建替
- マンホールトイレ設置
- トイレトレーラー導入



まちの活性化・賑わいの創出

- マンデー末広公園、大井関公園のリニューアル
- 泉佐野土丸線の整備
- 「さのぼ」ポイント還元キャンペーンの実施
- 「eスポーツ」MICEコンテンツの実証
- 2025大阪・関西万博の機運醸成、PR事業の実施

各会計決算（歳出）

（単位：万円）

会計名	令和5年度	令和4年度	比較
一般会計	819億9,621	757億3,571	62億6,050
国民健康保険事業特別会計	107億9,884	107億5,343	4,541
公共用地先行取得事業特別会計	13億9,660	19億9,760	△6億 100
介護保険事業特別会計	97億5,034	96億5,746	9,288
後期高齢者医療事業特別会計	14億7,242	14億1,488	5,754
病院事業債管理特別会計	20億7,595	18億9,242	1億8,353
りんくう公園事業特別会計	2億2,192	4億9,615	△2億7,423
水道事業会計（*）	42億7,490	44億6,192	△1億8,702
下水道事業会計（*）	81億8,756	82億 569	△1,813
合計	1,201億7,474	1,146億1,526	55億5,948

（*）…水道事業会計、下水道事業会計の歳出額は、収益的支出と資本的支出を合算したものです。



令和5年度末残高

- 市債（長期借入金）
…567億円
市民1人あたり 572,767円
- 積立金…185億円
市民1人あたり 186,813円

健全化判断比率の状況

実質赤字比率と連結実質赤字比率は、黒字により数値はバー表記、実質公債費比率は、7.6%と前年度から0.9ポイントの改善、将来負担比率は8.7%と前年度より19.2ポイント改善し、いずれも早期健全化の基準未満となっています。

(単位：%)

健全化判断比率	令和4年度実績値	令和5年度実績値	早期健全化基準
実質赤字比率	-	-	12.12
連結実質赤字比率	-	-	17.12
実質公債費比率	8.5	7.6	25.0
将来負担比率	27.9	8.7	350.0

- ①実質赤字比率…標準財政規模(*)に対する、一般会計等に生じている赤字の大きさの割合
- ②連結実質赤字比率…標準財政規模に対する、水道や下水道など公営企業を含む全会計に生じている赤字の大きさの割合
- ③実質公債費比率…標準財政規模を基本とする額に対する、借入金返済額の大きさの割合
- ④将来負担比率…標準財政規模を基本とする額に対する、借入金など現在抱えている負債の大きさの割合

(*) 標準財政規模…市の経常的な一般財源の規模を示すもので、標準的な税収入額に普通交付税などを加算した額（令和5年度決算：約245億円）

今後の取組項目

【支出の抑制、効率的な行政運営に関する事項】

- 事務事業の継続した見直し
- 広域連携の推進
- 民間委託の拡充
- 給与水準の適正化などによる総人件費の抑制

【収入の確保に関する事項】

- 滞納処分の強化および徴収率の向上
- 企業誘致などによる税収増加
- ふるさと応援寄附金制度、ネーミングライツなどの更なる税外収入の確保

中期財政運営方針期間終了時の目標

- 実質公債費比率は10.0%以下
- 地方債残高は標準財政規模の2.5倍以下
- 将来負担比率は130%以下

国民健康保険事業特別会計

問合せ先 国保年金課

国民健康保険事業特別会計は、歳入110億3,581万円に対して、歳出107億9,884万円で2億3,697万円の黒字となりました。なお、黒字決算により、一般会計からの財政安定化支援事業（予算額1億8,914万円）の繰入を行わなかったため、単年度では3億2,204万円の赤字となっています。

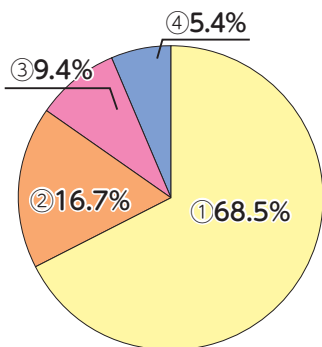

歳入 110億3,581万円

科目	金額 (万円)
①府支出金	75億6,175
②保険料	18億4,526
③繰入金	10億4,179
④その他	5億8,701

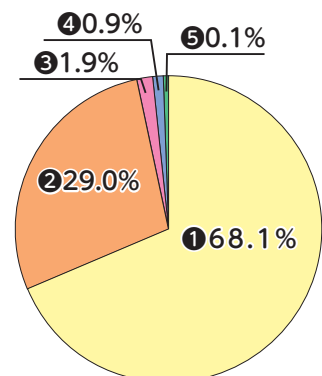

歳出 107億9,884万円

科目	金額 (万円)
①保険給付費	73億5,182
②国民健康保険事業費納付金	31億3,678
③総務費	2億 312
④保健事業費	9,449
⑤その他	1,263

【府内平均を大幅に上回る医療費】

令和4年度の本市における全被保険者1人あたりの医療費は44万8,782円と府内43市町村中10番目に多く、府内平均の41万8,200円を大きく上回っています。これは、他の市町村に比べ、レセプト1件あたりの診療日数および診療費が多くなっていることが影響しています。

以前から、ジェネリック医薬品の利用促進や柔道整復の適正受診の啓発など医療費適正化の取組を進めていますが、1人あたり医療費は増加し続けており、府内でも引き続き高いレベルにあります。

【病気は未然に防ぎましょう】

本市では市民の健康づくりを推進するため、生活習慣病予防に着目した特定健診・特定保健指導の推進を図っています。これは内臓脂肪型肥満や糖尿病、高血圧、高脂血症などの危険因子が重なるほど、心疾患や脳血管疾患を発症する危険が増大することから、生活習慣病予防に取り組むこととなったものです。

その他、被保険者のみなさんには、人間ドック・脳ドックや泉佐野市役所健診センターで実施している各種検診を利用して、病気の予防、早期発見、早期治療に努めていただき、さらなる健康寿命の延伸や医療費の適正化にご協力をお願いします。

上下水道局会計決算

水道事業会計は、事業収益27億6,101万円（前年度比5.9%増）に対し、事業費用25億1,695万円（前年度比0.2%減）で、2億4,406万円の純利益が生じました。

【令和5年度の主な事業】

南中樫井地内に配水管を布設しました。また、葵町日根野線および末広葵橋線などの老朽管の更新工事を行い、安全で良質な水道水の安定供給を図るとともに、ライフライン機能の強化に努めました。

令和5年度経営状況 (単位:万円)

収 益		費 用	
営業	24億4,120	営業	24億2,124
営業外	3億1,583	営業外	9,227
特別利益	398	特別損失	344
—	—	純利益	2億4,406
合計	27億6,101	合計	27億6,101

水をたいせつに

- 導・送・配水管総延長 477.46km（令和6年3月31日現在）
- 総配水量 1,288.3万³（年間）
- 企業団水 1,069.1万³（年間）+ 自己水219.2万³（年間）
- 1日平均配水量 3万5,199³
- 1人あたり1日平均配水量 355ℓ
- 給水装置工事や漏水修理の申込は市指定工事業者へ
(<https://www.water.izumisano.osaka.jp/>)

水道事業会計

問合せ 上下水道局（水道事業）
☎467-2800
Fax467-1801

上下水道局（水道事業）からのお願い

市では、昭和44年4月1日から、鉛管の使用を禁止してきましたが、それ以前に給水装置を設置した建物では、鉛管を使用していることがあります。

この場合、長時間水道を使用しないと、水道管から微量の鉛が溶け出したり、消毒用塩素濃度の低下や赤水が発生する場合があります。

朝一番や長時間留守にした場合は、バケツ1杯程度の水道水を飲み水以外に使用するようお願いいたします。

下水道事業会計は、経営基盤の強化や経営の計画性・透明性の向上を図ることを目的に、令和2年4月に地方公営企業法の全部を適用し、「公営企業会計」に移行しました。

下水道事業会計は、事業収益42億5,463万円に対し、事業費用36億6,483万円で、5億8,980万円の純利益が生じました。

【令和5年度の主な事業】

管渠整備事業として、市内18工区で下水道管渠布設工事を実施し、汚水整備を推進するとともに、雨水ポンプ場の機能保全を図るため、中央ポンプ場において耐震化にも考慮した年次的な長寿命化対策工事を実施しました。

令和5年度経営状況 (単位:万円)

収 益		費 用	
営業	27億2,086	営業	33億6,140
営業外	14億8,196	営業外	3億 264
特別利益	5,181	特別損失	79
—	—	純利益	5億8,980
合計	42億5,463	合計	42億5,463

業務量

- 下水道普及率 45.2%（令和6年3月31日現在）
- 水洗化率 89.2%（令和6年3月31日現在）
- 有収水量 7,691,590³
- 下水道管渠布設総延長 290.9km（令和6年3月31日現在）

下水道事業会計

問合せ 上下水道局（下水道事業）
☎450-2222
Fax450-2223

上下水道局（下水道事業）からのお願い

快適で衛生的な生活環境を守るため、汚水の整備を進め、普及率の向上に努めています。

下水道は、私たちの暮らしから排出される汚水をきれいに処理して川や海に戻すことで美しい自然を守っています。

しかし、その効果を発揮するためには、私たち一人ひとりの理解や協力が欠かせません。下水道が整備され、使用できるようになった区域にお住いの人は、下水道への早期接続をお願いいたします。

11月のTOPICS

秋の火災予防運動 〜守りたい未来があるから

火の用心

(全国統一防火標語)

11月9日(土)〜15日(金)までの一週間、全国一斉に「秋の火災予防運動」が実施されます。令和5年中の消防組合管内の火災は42件で、前年に比べ6件減少していますが、そのうち住宅火災が17件と前年より5件増加しており、負傷者7人、死者が3人発生しています。

みなさんも、空気が乾燥し、火災が発生しやすいこの時季に今一度、住宅防火について考えてみてください。

「住宅防火」のちを守る 10のポイント

◆4つの習慣

- 寝たばこは絶対にしない、させない
- ストーブの周りに燃えやすいものを置かない
- コンロを使うときは火のそばを離れない
- コンセントは、ほこりを清掃し、不必要なプラグは抜く

◆6つの対策

- ストーブやコンロなどは安全装置の付いた機器を使用する
- 住宅用火災警報器を定期的に点検し、10年を目安に交換する
- 寝具、衣類およびカーテンは防炎品を使用する
- 消火器などを設置し、使い方を確認しておく
- お年寄りや身体の不自由な人は、避難経路と避難方法を常に確保し備えておく
- 防火防災訓練への参加、戸別訪問などにより、地域ぐるみの防火対策を行う

問合せ先 泉州南広域消防本部
警防部 予防課 (☎469・0886)
Fax 460・2119

11月10日〜16日

アルコール関連問題

啓発週間

アルコール依存症は、飲酒のコントロールができなくなる病気です。「もしかして依存症かも?」と思ったら、まずは相談してください。府内の依存症相談窓口は、おおさか依存症ポータルサイトをご覧ください。

【依存症の相談窓口】

- 大阪府こころの健康総合センター (☎06・6691・2811)

8 平日 午前9時〜午後5時45分、第2・4土曜日 午前9時〜午後5時30分

●SNS相談大阪依存症ほっとライン(水・土・日曜日午後5時30分〜10時30分 最終受付…午後10時)

●泉佐野保健所 (☎462・7701 平日 午前9時〜午後5時45分)

※LINEを利用した文字チャットによる相談です。二次元コードを読み取り、友だち登録してください。

問合せ先 府 地域保健課 (☎06・6944・7527)



▶おおさか依存症ポータルサイト



▶大阪依存症ほっとライン(LINE)



かんくうNEWS

問合せ先 関西国際空港案内 (☎455-2500)
ホームページ <https://www.kansai-airport.or.jp/>

■そらやん新作LINEスタンプ 好評販売中!!

関西国際空港は、おかげさまで今年の9月に開港30周年を迎えることができました。開港30周年を記念して、関西3空港(関西国際空港・大阪国際空港・神戸空港)の公式キャラクター「そらやん」のLINEクリエイターズスタンプ第2弾を発売しました!お空を飛ぶ日を夢見る「そらやん」のあいさつや日常会話など、思わずほっこりしてしまう新作のオリジナルデザインです。普段使いにぴったりのスタンプですので、ぜひ皆さまのトーク画面で楽しくお使いください♪(ダウンロードは二次元コードから)



▲そらやんLINEスタンプ



©Kansai Airports SORAYAN

11月9日は「119番の日」

消防に対する正しい理解と認識を深め、防災意識の高揚、地域ぐるみの防災体制の確立を目的に「119番の日」としています。いざという時のために、落ち着いて119番通報できるよう正しい通報要領を身につけましょう。

【3つのポイント】

- ①火災か救急かを伝える
 - ②落ち着いて住所を伝える
 - ③症状や状況、性別、年齢を伝える
- 救急車が必要なか、病院へ連れていくべきか、迷う場合は救急安心センターおおさか(☎7119)または☎06-6582-7119)へ

問合せ先 泉州南消防組合 指令課 (☎469-0119)



▲ホームページ

11月は「こころの再生」 府民運動推進月間

「こころの再生」府民運動では、あいさつ運動に取り組み府内全ての学校をサポートしていきます。

「こころの再生」府民運動

● Facebook(<https://ja-jp.facebook.com/koronosaisei/>)

● ホームページ(<https://www.kokoro-saisei.jp/>)

問合せ 府教育総務企画課
(☎06・6944・8042)



産業廃棄物の野積み、 不法投棄は犯罪です！

土地等を管理されている人へ

11月は大阪府産業廃棄物不適正処理防止推進強化月間です。土地の所有者・管理者が土地の管理を適切に行っていないと、安易に土地を貸した結果、廃棄物が不法投棄されたり積み上げられたりしたまま借主に逃

げられて放置されると、周りの生活環境にも支障をきたすことがあります。

このような場合、土地所有者などが多額の費用を負担して撤去しなければならなくなるケースもあります。このような事態を未然に防ぐために、土地を他人に貸す時は使用用途を十分確認し、書面で契約を結ぶ、土地の状況を定期的に監視するなど管理を徹底しましょう。また、近くで廃棄物が不適正に積み上げられている場所を目撃した場合は、連絡してください。

問合せ 府泉州農と緑の総合事務所環境指導課 (☎439・3810 Fax438・2069)

学校施設の開放

市内の小・中学校の運動場や体育館などを社会教育その他公共のために利用することができ

使用可能時間 午前9時から午後9時まで、学校の教育に支障がない範囲(運動場は午後6時まで)。

※中学校のうち、屋外照明設備設置校である佐野・新池・第二・長南中学校の運動場は午後7時から9時まで。日根野中学校の

屋外照明設備は来年4月の利用開始を予定しています。

使用方法 各学校の管理指導員

に使用者団体の登録と使用の申請をしてください。使用の予約は原則として月1回となっており、予約の口時・場所は、管理指導員へ問い合わせてください。登録した月の翌月から使用の申請ができます。

使用の許可 施設の毀損などの理由により、その利用が危険であると認められる場合や工事などのためやむを得ない場合は使用を制限、または許可を取り消すことがあります。その他、詳しくは市ホームページ(1D・2993)をご覧ください。

問合せ 教育総務課

市立

小・中学校通学区制度

弾力的運用

教育委員会では、児童生徒の通学の負担を軽減することを目的に、通学区を弾力的に運用しています。

次のすべての条件を満たせば本来定められている以外の隣接する通学区の小・中学校への就学を許可される場合があります。(児童生徒の通学に対する

負担の面などから総合的に判断します。)

条件

- 新入学児童生徒であること
- 希望校が「受入可能校」である場合で、受入予定人数内であること

※来年度入学予定児童生徒の受入予定人数は各校30人以内とし、それを超える場合は抽選

● 指定校(変更可能校)より希望校(受入可能校)が明らかに近距離であること

なお、来年度対象となる小・中学校は次のとおりです。

変更可能校	受入可能校
第一	第二、末広
第二	末広
第三	第一
日新	第一、長坂
北中	長坂
上之郷	長南
長南	末広
末広	長南
佐野台	長坂
中央	第一、長南、末広

※変更可能校、受入可能校は毎年度教育委員会で決定します。**申請・問合せ** 11月8日(金)までに学校教育課へ

就学援助制度

(新入学準備金)

小・中学校での学習に必要な費用の保護者負担を軽減するため、その一部を援助する就学援助制度を実施しています。就学援助費のうち「新入学学用品費」について、入学前の3月に早期支給します。

支給額

- 小学校：57,060円
- 中学校：63,000円

対象

- 令和7年度泉佐野市立の小・中学校に入学予定児童生徒の保護者
- 世帯の総所得が、市で定める認定基準以下の人
- 令和7年2月1日時点で市内に在住の人
- 新中学1年生は令和7年2月1日時点で令和6年度就学援助を受給中の入

申請・問合せ 新小学1年生は令和7年1月に送付する「就学通知」に同封している申請用紙に必要事項を記入し、郵送または持参で学校教育課へ

13 広報いずみさの **すのびま** 2024.11

「副首都・大阪」

プロモーション

大阪では、大阪府や府内市町村、経済界などオール大阪で、若者や女性をはじめ、誰もがワクワクしてチャレンジできる副首都・大阪をめざしています。副首都・大阪の実現にあたっては、住民のみなさんに共感いただきながら、取組を進めていきます。この度、副首都・大阪PRキャラクター「にやにわ福まる」が、副首都・大阪の実現に向けた取組を楽しく紹介するSNSアカウントを開設しました。



▶大阪市ホームページ



鯉のぼりの寄贈を
お願いいたします

市では、令和7年こどもの日に榎井川かまちづくり事業の一環で鯉のぼりの川渡し掲揚を

計画しています。家庭で使わなくなった鯉のぼりがあれば寄贈をお願いします。

注意事項

- 対象は鯉のぼり本体です。(吹き流し、回転玉、矢車、のぼり旗は除きます)
- 寄贈いただいた鯉のぼりは、返却できません。
- 可能な限り使用しますが、劣化などにより使用できなくなった場合は、こちらの判断により処分します。
- 掲げた鯉のぼりには、名前などの記載はできません。

寄贈の方法

寄贈申込書に必要事項を記入の上、鯉のぼりと申込書を同梱し、郵送または直接〒598・8550 泉佐野市役所 道路公園課へ

※寄贈申込書はホームページに掲載および窓口にて配布しています。郵送料は、元払い(郵送者の負担)でお願いします。着払いでは受付出来ませんのでご理解いただきますようお願いいたします。

問合せ 道路公園課

ノロウイルス食中毒を
防ぎましょう!

冬から春先にかけては、ノロウイルスが流行しやすい季節です。ノロウイルスに感染すると嘔吐や下痢、発熱などの症状が現れます。しかし、感染しても症状がほとんどない場合もあるため、知らない間に食品や調理器具にウイルスをつけてしまい、食中毒を引き起こします。ノロウイルス食中毒を起さないために、次の点を守りましょう。

- 嘔吐や下痢、発熱などの症状がある場合は、調理に関わらない
- 調理時や食事前、トイレの後には石けんを使ってしっかり手を洗う
- カキなどの二枚貝は、中心部が90℃以上になってから90秒以上加熱する
- 使用した調理器具は、洗浄後に煮沸消毒または塩素系漂白剤で消毒する

また、こまめな手洗いはノロウイルスのみならず、その他の感染症対策にもなるので、自分や周りの人を守ることもつながります。

問合せ 泉佐野保健所

(☎4644・9688)

子供・若者育成支援強調月間
泉佐野市青少年問題講演会

11月は国の「子供・若者育成支援推進大綱」で定められた「子供・若者育成支援推進強調月間」です。本市では、関係団体などの参加・協力のもと、すべての子ども・若者が自らの居場所を得て、成長・活躍できる社会を目指しています。強調月間中は子ども・若者の健全育成の一環として、講演会を開催します。

一緒に青少年問題について考えませんか。
日時 11月13日(水)
午後3時30分～

場所 レイクアルスタープラザ
ガ・カワサキ生涯学習センター
テーマ 「学びが世界を変える」
講師 西口有紀さん(市立佐野中学校夜間学級教諭)

問合せ 青少年課
(☎4699・1106)
※申込不要、参加無料

～わかりやすい街づくり～
鶴原貝田地区の住居表示を実施します

問合せ 市民課

11月18日(月)から鶴原の一部(貝田地区)の町名が図のとおり貝田町一丁目・貝田町二丁目・貝田町三丁目・貝田町四丁目となり、あわせて住居表示を実施します。このため、住所と土地(地番)の表し方が下記のように変わります。また郵便番号も変更となりますので注意してください。実施区域のみなさんには、新しい住所の通知書を配布します。住所変更に伴い届け出が必要なものなどは、通知書に同封のしおりをご覧ください。

【住所の表し方】

実施前 鶴原〇〇〇番地
実施後 貝田町〇丁目□番△号
※マンションなどについては
貝田町〇丁目□番△-〇〇〇号

【土地(地番)の表し方】

実施前 鶴原〇〇〇番地
実施後 貝田町〇丁目〇〇〇番地

【新しい郵便番号】

〒598-0076



地図(貝田町街区案内図)

オンラインで 住民票の写しなどの 請求ができます

泉佐野市では、スマートフォンとマイナンバーカードを用いて、オンラインで住民票の写しや戸籍全部(個人)事項証明書、戸籍の附票の写しの交付申請ができる「オンライン申請」を導入しました。

利用できる人

- 住民票の写し…本市に住所登録がある人
- 戸籍全部(個人)事項証明書・戸籍の附票の写し…本市に戸籍がある人

事前に準備するもの

- スマートフォン…マイナンバーカードが読み取れるもの
- マイナンバーカード…有効な利用者証明用電子証明書、署名用電子証明書が搭載されていること(署名用電子証明書は、住所・氏名などに変更があった場合失効します。その場合は先に、住民登録のある市区町村で署名用電子証明書を搭載する手続きを行ってください。)

- マイナンバーカードの暗証番号…利用者証明用電子証明書(数字4桁)、署名用電子証明書(英数字混合6〜16桁)

※暗証番号の入力を間違えるとロックがかかります(利用者証明用3回、署名用5回)。その場合は住民登録のある市区町村で暗証番号再設定の手続きを行ってください。

- クレジットカード、PayPay

注意事項

- 申請から証明書の発行まで、概ね1週間を要します。
- 土・日曜日、祝日、年末年始は電話による問い合わせも含め、発行手続きなどは行いません。

※詳しくは市ホームページ(D・14009)をご覧ください。

問合せ 市民課



コンビニ交付サービス 一時停止のお知らせ

コンビニ交付サービスメンテナンスのため、次に掲げる日時の間、サービスを一時停止します。すべての証明書について交付できません。

ご理解ご協力をお願いします。

停止期間 11月16日(土) 午前6時30分〜17日(日) 終日

停止内容

住民票の写し、戸籍全部(個人)事項証明書、戸籍の附票の写し、印鑑登録証明書、課税証明書の交付

問合せ 市民課

家庭から出る ごみを減らすには

家庭から出る可燃ごみの量を減らすには、資源化できるものはできる限り分別して資源ごみの日に出すこと、生ごみなどができるかぎり水を切って出すことが有効です。それぞれの家庭ではわずかな差でも、市全体では大きな減量化につながります。ご理解とご協力をお願いします。

問合せ 環境衛生課

広告

税

問合先 税務課

**家屋を取り壊したときは
忘れずに届出を!**

家屋の一部、または全部を取り壊した場合、所有者は滅失の届出をしていただく必要があります。今年中に届出がなければ、引き続き固定資産税・都市計画税が課税される場合がありますので、必ず届出をしてください。

入湯税って何ですか?

本市では一定の成分を含有している温泉「鉱泉浴場」への入湯に対し入湯税を課税しています（井戸水や水道水を沸かしている銭湯などは対象外）。

鉱泉浴場の経営者が徴収し、市に納入することとなります。納められた入湯税は、観光振興などのイベントの助成や環境衛生施設の整備のために使われます。

税額

- 宿泊：1泊150円
- 日帰り：1日75円

※年齢が12歳未満の人は、課税が免除されます。

◆令和5年度入湯税収入額
22,680千円

入湯税の使いみち

令和5年度は、観光振興事業、施設組合負担金事業に、それぞれ充当しました。

事業名	事業費(万円)	充当額(万円)
観光振興事業	11,818	2,268
施設組合負担金事業	130,801	
合計	142,619	2,268

税務署からのお知らせ

問合先 泉佐野税務署
☎462-3471

消費税の届出は お済みですか?

個人事業者の方で、①令和5年分(基準期間)の課税売上高が1,000万円を超えている場合や、②令和6年1月1日～6月30日の期間(特定期間)の課税売上高が1,000万円を超えている場合には、令和7年分は消費税の課税事業者(消費税の申告・納付が必要な人)となります。令和7年分から新たに

課税事業者となる場合には、納税地の所轄税務署長に①の場合「消費税課税事業者届出書(基準期間用)」または②の場合「消費税課税事業者届出書(特定期間用)」を提出する必要があります。なお、特定期間における1,000万円の判定は、課税売上高に代えて、給与等支払額の合計額によることもできます。また、インボイス発行事業者は、基準期間の課税売上高に関わらず、課税事業者となります。

■**年末調整に関する情報**
年末調整に関する動画やパンフレットは、国税庁ホームページの「年末調整がよくわかるページ」に掲載しています。また「扶養控除等(異動)申告書」などの年末調整関係の用紙も取得できます。質問や相談はタックスアンサー、チャットボットを利用してください。

※来署による相談は要事前予約



▲年末調整がよくわかるページ

(参考) 納税協会年末調整説明会
納税協会では、税の専門家による年末調整説明会を開催しています! なお、納税協会が開催する説明会に関する情報は、納税協会連合会のホームページに掲載しています。



▲年末調整説明会

大阪府からのお知らせ

個人事業者税(第2期分)

納期限は12月2日(月)です

第2期分の納付書は、第1期分の納付書に同封しています。年間の税額が1万円以下の場合、第2期分の納付書はありません。□座振替を利用の場合、納付書は送付していません。納付書を破損・紛失した場合、府税事務所へ問い合わせてください。

納付場所・納付方法

- 府税事務所
- 府内の各郵便局
- 府の指定金融機関、指定代理金融機関もしくは収納代理金融機関



▲地方税お支払サイト

QRコードは株式会社デンソーウェブの登録商標です。

- コンビニエンスストア、MMK設置店
 - 「地方税統一QRコード(eQR)」に対応した金融機関
 - 「地方税統一QRコード(eQR)」に対応したスマートフォン決済アプリ
 - 「地方税お支払サイト」を利用した納付
 - 「地方税お支払サイト」を利用し、クレジットカード納付、ペイジー納付(ATM、インターネットバンキング)ができます。詳しくは、「地方税お支払サイト」を確認してください。
 - ※納期限日に指定口座から自動引き落としされる口座振替制度も利用してください。詳しくは府税事務所へ問い合わせてください。
 - 納税が困難な場合は、納税の猶予制度がありますので早めに相談してください。
- 問合先 泉南府税事務所(☎439-3601)

国民年金

問合先 国保年金課

「社会保険料（国民年金保険料）控除証明書」発行
～年末調整・確定申告まで

大切に保管を！

国民年金保険料は、所得税及び住民税の申告において全額が社会保険料控除の対象となります。その年の1月1日～12月31日に納付した保険料が対象です。過去の年度分や追納した保険料、また家族の国民年金保険料を支払っている場合、その保険料も控除が受けられます。2年前納した場合は、納めた年に全額控除または各年分の保険料相当額を各年で控除のどちらかを選択できます。国民年金保険料を納付した人は、「社会保険料（国民年金保険料）控除証明書」が日本年金機構から下記のスケジュールで送付されますので、年末調整や確定申告の際にはこの証明書（または領収証書）を使用してください。

また、「社会保険料（国民年金保険料）控除証明書」は、P-Taxで利用できる電子版の交付も行っています。マイナポ

ータルから「ねんきんネット」にログインし、電子送付希望の登録をすると、マイナポータル「お知らせ」で電子版を受け取ることができ、登録をすることで郵送されなくなります。電子版の利用方法などは、日本年金機構のホームページで確認してください。

問合先

- 貝塚年金事務所 ☎ 431・1122
- ねんきん加入者ダイヤル 0570・003・004（ナビダイヤル）
- ※ 050 から始まる電話からは ☎ 03・6630・2525 へ

	対象	送付時期
①	令和6年1月1日～9月30日に国民年金保険料を納付した人	令和6年10月下旬～11月上旬にかけて順次郵送
②	令和6年10月1日～12月31日に国民年金保険料を納付した人（①の対象者除く）	令和7年2月上旬郵送

後期高齢者医療制度

問合先

- 大阪府後期高齢者医療広域連合 給付課 ☎ 06・4790・2031
- 国保年金課

柔道整復、はり、きゅう、あん摩・マッサージ

健康保険で受けられるケースは限られています。正しく理解し、適切な受診をすることは医療費の適正化につながりますので、ご協力をお願いします。

■柔道整復師の施術を受けるとき

【健康保険が使える場合】

骨折・脱臼・打撲および捻挫など（肉ばなれ含む）
※骨折・脱臼については、応急手当をする場合を除き、あらかじめ医師の同意を得る必要があります。

【施術を受けるときの注意】

- 単なる肩こり、筋肉疲労などに対する施術は保険の対象にならず全額自己負担になります。
- 柔道整復師が患者に代わって保険請求を行うことが認められているため、自己負担を支払うことで施術を受けることができます。施術を受けたときには、「療養費支給申請書」の施術内

容などを確認し、署名または押印してください。

■ 医師が必要と認めた、はり、きゅう、あん摩・マッサージの施術を受けるとき

【健康保険が使える場合】

- はり、きゅう：神経痛・リウマチ・頸腕（けいわん）症候群・五十肩・腰痛症・頸椎（けいつい）捻挫後遺症・その他慢性的な疼痛（とつづ）を主症とする疾患
- あん摩・マッサージ：筋麻痺・関節拘縮などで、医療上マッサージを必要とする症例

【施術を受けるときの注意】

- 保険の適用には、あらかじめ医師の発行した同意書または診断書が必要です。
- 単に疲労回復や慰安を目的としたものや、疾病予防のためのマッサージなどは、保険の対象とならず全額自己負担になります。

● 保険医療機関（病院、診療所など）で同じ対象疾患の治療を受けている間は、はり、きゅう施術を受けても保険の対象にはなりません。

柔道整復などの施術を受けたときは、医療費控除の対象となりますので、必ず領収書を受け取りましょう。

広告

人権の広場



11月12日～25日は
女性に対する暴力を
なくす運動期間

11月25日は女性に対する
暴力撤廃国際日

配偶者などからの暴力、性犯罪、性暴力、ストーカー行為、売買春、人身取引、セクシュアルハラスメントなどの暴力は、女性の人権を著しく侵害するもので、決して許されるものではありません。本市でも、男女共同参画社会を形成していくうえで克服しなければならぬ重要な課題として「第3次泉佐野市男女共同参画推進計画（第3次人ひとプラン）」の基本課題に「ジェンダーに基づくあらゆる暴力の根絶」を掲げ取り組んでいます。この運動から、女性をはじめあらゆる人に対する暴力について考え、暴力のない社会づくりをすすめていきましょつ。

「パープルリボン」は女性に対する暴力根絶運動のシンボル

紫色のリボンを身に着けることで、この運動の趣旨への賛同を

表明することができ、暴力の下に身を置いている人々に対して「あなたは一人ではないよ!」と励ますメッセージにもなります。

「パープルリボンツリー」

「あなたもリボンを!」

いずみさの女性センターでは、パープルリボン運動として市関係施設などにツリーを設置します。賛同いただける人はぜひこのツリーにリボンを付けてください。

「二人で悩まないで!」

女性センターでは、毎週水曜日（第5週、祝日除く）に女性のための電話相談を行っています。安心して相談してください。
専用ダイヤル ☎469・7402
時間 午前10時～正午、午後1時～3時
※秘密厳守、相談無料（通話料のみ本人負担）

問合せ先 人権推進課



パープルリボンの小物づくり
ワイヤーでつくるおしゃれな
パープルリボンツリー

女性に対する暴力をなくす
運動期間事業

泉佐野市人権対策本部
男女共同参画部会共同企画講座

日時 11月22日(金)
午後1時～3時

場所 レイクアルスタープラザ・カワサキ生涯学習センター

定員 10人（先着順）

※男性の参加も可

講師 山崎澄子さん（Egami工房Char-Craft作家）

材料費 1,000円

持ち物 ペンチ、ニッパー（あれば）

申込・問合せ先 電話、FAX、eメールでいずみさの女性センター（☎・Fax 469・7125）

eメール: hitonito@city.izumi.sano.lg.jp へ。申込フォームからも申込可。材料費の納入・キャンセルは11月15日(金)まで

※受講無料。一時保育(若千名、3カ月(就学前)あり、希望者は申込時に。サイズは高さ約34cm×横14cmです。

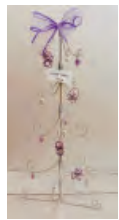

申込フォーム▶



全国一斉「女性の人権ホットライン」強化週間

法務省の人権擁護機関では、

配偶者・パートナーからの暴力やストーカー行為など、女性をめぐる様々な人権問題の解決を図るため、専用相談電話「女性の人権ホットライン」を開設し、人権相談活動を行っています。この活動を強化するため、強化週間を下記のとおり実施し、平日の相談時間を延長するとともに、土・日曜日、祝日にも相談に応じます。

「女性の人権ホットライン」
電話番号 ☎0570・070・810（ゼロナゼロのホットライン）
実施期間 11月13日(水)～19日(火)
時間 午前8時30分～午後7時
※11月16日(土)・17日(日)は午後10時～午後5時

相談内容 配偶者・パートナーからの暴力、職場でのいじめやセクシュアル・ハラスメント、ストーカーなど女性の人権問題

問合せ先 大阪法務局人権擁護部第三課（☎06・6942・9492）
※相談無料、秘密厳守

あいあい講座

人権についていっしょに学びませんか。興味のある回だけの受講も可能です。

開催日 ①11月15日(金) ②11月29日(金) ③12月13日(金)

時間 午後6時30分～8時

場所 レイクアルスタープラザ・カワサキ生涯学習センター

講座名	内容・講師
①「わたしの水平社宣言」～中学校でとりくむ部落問題学習～	「水平社宣言」を学んだ子どもたちが、「わたしの水平社宣言」に取り組む・西口有紀さん（佐野中学校夜間学級） ※前任の長南中学校での取組です。
②「自分らしく生きるとは？～性の多様性から考える自分らしさ～」	トランスジェンダー当事者が自分を語り、「自分らしさ」について問いかけます・田崎 智咲斗さん（特別支援教育士）
③働く場所における人権尊重～障がい者雇用の観点から～	黒木 均さん（大和ハウス工業(株) 本社経営管理本部 Well-being推進室 上席主任）

定員 30人（先着順）

共催 泉佐野市人権を守る市民の会

申込・問合せ先 氏名、電話番号、希望の講座を電話、FAX、eメール（jinken@city.izumisano.lg.jp）で人権推進課へ
※手話通訳希望者は10日前までに申し込んでください。



▲アドボカシーセンター
イメージキャラクター

● ホームページ: <http://www.avsac.jp/>
問合せ 人権推進課
 ※相談・支援無料、秘密厳守

● 相談電話: ☎06・6774・6365 (月～金曜日〔祝日、年末年始除く〕の午前10時～午後4時)
 ● 全国共通ナビダイヤル: ☎0570・783・554 (年末年始除く午前7時30分～午後10時)

大阪府公安委員会指定 犯罪被害者等早期援助団体 認定 NPO 法人 大阪被害者支援アドボカシーセンターでは、事件・事故の被害にあった人への相談、付添いなどの支援を行っています。

11月25日～12月1日は
犯罪被害者週間

12月4日～10日は人権週間

泉佐野市人権のつどい

日時 12月7日(土) 午後1時30分～4時

場所 エブノ泉の森 小ホール

内容

【第1部】

- 式典…午後1時30分～
- 講演のつどい…午後2時～3時

「僕達にはキラキラする義務などない」

講師 髭男爵 山田ルイ53世さん (お笑いタレント)

【第2部】

発表のつどい…午後3時10分～4時

小・中学生人権作品コンテストの最優秀賞・優秀賞受賞者の表彰、最優秀作品の朗読(作文・読書感想文・詩の部門)、人権作品コンテスト優秀作品(各部門の最優秀賞・優秀賞・入選を受賞した作品)の展示

定員 400人(先着順)

主催 泉佐野市、泉佐野市教育委員会、(公社) 泉佐野市人権協会、岸和田人権擁護委員協議会泉佐野市地区委員会、泉佐野市人権を守る市民の会

申込・問合せ 11月1日(金) 午前9時以降に電話、FAXまたはeメールで氏名、電話番号、人数を記入し、人権推進課 (eメール: jinken@city.izumisano.lg.jp) へ。二次元コードからも申込できます。

※参加無料。手話通訳・一時保育(若干名、1歳～就学前・先着順)あり、希望者は11月22日(金)までに要予約

展示期間・場所

- 12月7日(土) エブノ泉の森 小ホール (正午～午後4時)
- 12月9日(月)～16日(月) 市役所 1階ロビー (最終日は午後4時まで)

〈プロフィール〉

「ルネッサンス」のフレーズで大ブレイクしたお笑いコンビ・髭男爵のツッコミ担当。ラジオパーソナリティー、コメンテーターなど幅広く活動。中学2年生から6年間ひきこもり生活を送った。その体験を基に、執筆業や講演活動も行っている。著書に「ヒキコもり漂流記」(マガジンハウス)「一発屋芸人の不本意な日常」(朝日新聞出版)「パパが貴族」(双葉社)などがある。



▲髭男爵
山田ルイ53世さん



◀ 申込フォーム



広告



風しん追加的対策での抗体検査及び

第5期の定期接種

昭和37年4月2日〜昭和54年4月1日に生まれた男性は、風しんの抗体価が低い可能性があるため、クーポン券を用いて「抗体検査」を実施し、抗体検査の結果にて十分な抗体量がないことが判明した場合は「定期接種」を行うことができます。

対象 検査・接種当日、泉佐野市に住民登録がある男性

※定期予防接種は、対象になる男性のうち抗体検査結果にて十分な量の抗体がないことが判明した人

利用方法

- 対象者にはクーポン券を郵送しています。
- ①は予約のうえ、②③は健診申込時に確認してください。
- 抗体検査および定期接種を受

風しん任意予防接種費用の助成

妊娠を希望する女性、妊娠を希望する女性の配偶者・同居者、妊婦の配偶者・同居者は、一定の基準を満たした場合、「風しん任意予防接種費用の助成」に該当する場合があります。詳しくは問い合わせてください。

問合せ こども家庭課

ける際には、クーポン券と本人確認できる書類の提示（保険証や運転免許証など）が必要です。

※抗体検査希望で、手元にクーポン券がない人や紛失した人はこども家庭課窓口で再発行します。（本人確認書類必要）

有効期限 来年2月28日(金)まで

自己負担金 クーポン券の使用で無料

実施場所

①全国の指定医療機関（医療機関の一覧は、インターネット「風しんの追加的対策 厚生労働省」で検索）

②特定健診（抗体検査のみ）

③事業所健診など（抗体検査のみ）

問合せ こども家庭課

水道基本料金の減免制度

65歳以上の人だけで構成される高齢者世帯は、水道など基本料金の減免を受けられる場合があります。

※同一住所にある人全員が65歳以上に限る

申請を希望する場合は、所得制限がありますので、まずは電話で問い合わせてください。

申請・問合せ 地域共生推進課

11月15日

「世界さい帯血デー」

へその緒のなかの血液（さい帯血）が白血病などの患者さんの命を救います。

問合せ 日本赤十字社近畿さい帯血バンク（☎072・643・1327）



▶ ホームページ

検診のご案内

～対象の人はこの機会に検診を受けましょう～

検診	対象市民	検診内容	申込・問合せ
①肝炎ウイルス検診	過去に肝炎ウイルス検診に相当する検診を受けたことがなく、今年度40歳以上となる人	問診・血液検査	指定医療機関は健康推進課ホームページ・広報5月号保存版を参照
②歯周疾患検診	20・30・40・50・60・70歳の人	問診・口腔内診査とその結果に基づくアドバイス ※歯科治療ではありません	指定医療機関は健康推進課ホームページ・広報6月号を参照
③骨粗しょう症検診	40・45・50・55・60・65・70歳の女性	問診・エックス線による骨量の測定	指定医療機関は健康推進課ホームページ・広報5月号保存版を参照

受診回数 ①は生涯に1回、②③は該当年齢で1回

自己負担 ①②は無料、③は500円

持ち物 健康保険証、自己負担金

※自己負担金減免制度あり。詳しくは健康推進課まで問い合わせてください。

まちの保健室を開設しました

地域のみなさんから、「気軽に医療者に相談できる場がほしい!」という声を聴き学校にある保健室のような場を市役所内につくりました!ここらからだのこと。子どもから高齢者まで。看護・介護など様々な健康問題を身近に相談できる場です。ぜひ活用してください!

日時 11月28日(木) 午後2時～4時
(毎月第4木曜日)

場所 泉佐野市役所 市民ロビー

内容 健康チェック(血圧・握力測定など)、生活習慣病の看護や介護などに関する相談

保健室メンバー (独)りんくう総合医療センター看護管理者、専門・認定看護師

共催 泉佐野市、(公社)大阪府看護協会 地域包括ケアグループ

問合せ りんくう総合医療センター 看護管理室 (☎469-3111)

※利用無料

40歳～74歳の国民健康保険加入のみなさんへ
～年に1回健康チェック！特定健診を受けましょう～

特定健診は高血圧を含む生活習慣病の早期発見だけでなく、治療している人も重症化予防のために受けることができます。主治医に相談してください。

【医療機関で受診する場合】

受診期間 来年3月末まで

予約方法 直接、特定健診医療機関（送付する受診券に同封のパンフレットに掲載）へ

【健診センターで受診する場合】

受診期間 来年1月23日(木)は 午前・午後、24日(金)・25日(土)・28日(火)は午前のみ

予約方法

●電話予約の場合…11月18日(月)～12月18日(火)（日曜日、祝日除く）の午前8時30分～午後7時にフリーダイヤル0120-☎188-489（聴覚障害者用 Fax461-4571）へ

●インターネット予約の場合…11月18日(月) 午前8時30分～12月18日(火) 午後7時にウェブサイト「さのテル」(<https://www.aitel-reservation.jp/izumisacity-osaka/>)へアクセス

※いずれも受診券が必要です。今年度まだ受診していない人で、受診券がない人は問い合わせてください。

- 問合先 ●受診券などに関すること…国保年金課
●健診内容に関すること…健康推進課



▲さのテル



「脂質異常（高コレステロール・高中性脂肪）を

特定健診で見つけて脳心血管疾患を予防しよう！」

(独) りんくう総合医療センター 循環器内科部長 増田大作

日本人はもともと米や野菜、そして泉州でもよく採れる魚を中心にした食生活をしてきたことから、脂質異常（コレステロールの上昇、中性脂肪の上昇など）は数パーセントの人に認められる程度でした。しかし、戦後に肉を食べる習慣がわが国でも多く広まったことにより、高コレステロール血症の人の割合は食生活の欧米化と共に、1980年頃には25%、つまり人口の4分の1程度にまで増加し、今も同程度で推移しています。

中性脂肪はエネルギー源として使われる脂質であり、カロリー過剰摂取、肥満、身体活動の不足、アルコールの飲み過ぎなどの生活習慣を背景として、近年、その割合が増加しています。現在健康診断を受ける人のうちおよそ3分の1の人が何らかの脂質異常を指摘されています。採血さえすれば脂質異常のあるなしはわかるのですが、残念ながらこの地域は大阪の他の地域や他の都道府県と比較しても特定健診受診率が低く、大阪府全体の受診率である45.6%よりも低く、泉州地域全体では34%、各自治体のいずれも40%を超えていないのが現状です。

りんくう総合医療センターは、心筋梗塞や脳梗塞などの命に関わる大変な病気で搬送される方が多いですが、これら脂質異常はこのような病気の原因となる重症の動脈硬化になる背景となります。特定健診を受けていただくことで、これら脂質異常を早めに発見し、生活習慣の改善や適切な治療薬による治療の開始によって「救急車で初めて病院へ」を回避することが可能になります。ぜひ特定健診を受けていただき、ご自身の脂質異常の状況をしっかり確認してください！もし異常が見つかった場合は、当院でも脂質異常の専門家がわかりやすく病気について説明し、治療について考えていきますのでぜひ活用してください。

手話をやってみよう！

～ワンポイント手話講座⑮～

今月の手話「分かる、知っている」

右手掌で胸を撫で下ろす。

問合先 地域共生推進課



スポーツ

スポーツ推進課 (J:COM末広体育館 [市民総合体育館] 内)

☎462-2000 Fax469-2286

受付: 午前9時～午後5時15分 (休館日と土・日曜日以外の祝日除く)

※電話はおかけまちがいのないようにご注意ください。

一森 純選手(ガンバ大阪) 応援バスツアー

ガンバ大阪でゴールキーパーとして活躍している本市スポーツ大使の一森 純選手をみんなで応援しましょう!

日時 12月8日(日) 午後2時キックオフ

場所 パナソニックスタジアム

吹田

対戦相手 サンフレッチェ広島

対象 市内在住・在勤・在学の人

定員 30人 (抽選・全員へ結果を通知)

申込 11月15日(金) (消印有効) までに往復はがきの往信用裏面に郵便番号、住所、氏名、年齢、連絡先電話番号、返信用表面に郵便番号、住所、氏名を記入し、郵送で (〒598-0032

新安松一丁目1番22号 J:COM末広体育館内 泉佐野市スポーツ推進課 一森 純選手応援バスツアー係)へ

※中学生以下は保護者と一緒に申し込んでください。15歳以上18歳未満の当選者については、保護者の同意書が必要

問合先 スポーツ推進課

※参加無料 (飲食代などは自己負担)



J:COM末広体育館 (市民総合体育館)

・健康増進センターをご利用ください!

問合先 健康増進センター (☎469-1000 Fax469-6666 <http://www.izumisano-c.jp/kenko/>)

利用者	プール	トレーニング	ランニング
一般 (高校生以上)	1回 620円 (月極6,200円)	1回 410円 (月極4,100円)	1回 210円
高齢者 (60歳以上の市内在住者)	1回 310円 (月極3,100円)	1回 210円 (月極2,100円) 中学生以上利用可	1回 110円
3歳～中学生			

障害者手帳を持っている人は無料です。
※表示料金はすべて税込です。

◆遊泳時間

- 大人…午前9時～午後8時45分 (学校水泳実施日は正午～)
- 中学生…午前9時～午後7時 (学校水泳実施日は正午～)
- 身長120cm以上の小学生…正午～午後5時

※3歳～中学生は保護者 (18歳以上) が一緒に入水する場合は午前9時～午後8時45分で遊泳可能。スイミングキャップを必ず着用してください。入場制限を行なう場合あり

消費生活センターだより

見守りリー→

相談はお早めにセンターへ!!

相談受付 午前9時～午後4時30分

南海線「泉佐野」駅前 ☎469-2240

残りわずか? 焦らせて 購入させるネット通販のわな

【事例1】 タイムセールをしている通販サイトを見つけた。残り時間のカウントダウンを目にして気持ちがあおられて焦り、約1万円の衣類を購入した。しかし、翌日同じサイトを見ると、またタイムセールをしていた。毎日しているなら慌てて買うことはなかった。(60歳代)

【事例2】 ドライブレコーダーをかうと思えばネット検索していたところ、安値で販売しているサイトを見つけた。「残りわずか」と表示されていたため急いで注文し、代金を振り込んだ。しかし、2週間経っても商品が届かず、メールを送っても返信がない。(60歳代)



▲イラスト: 黒崎 玄

参考: (独) 国民生活センター「見守り新鮮情報第489号」

困った時は、消費生活センターにご相談ください。

【ネット通販のわな】

●ネット通販の利用時に、タイムセールのカウントダウンや「残りわずか」などと表示され、慌てて購入してしまうことがあります。これは、消費者を焦らせて購入に誘導している手口の可能性があります。このような手法があることを知り、惑わされないように注意しましょう。

●ネット通販利用時には、必ず商品、サービス内容、支払総額、取引条件、解約条件、事業者の所在地や電話番号などをよく確認して購入しましょう。

ドイツのクリスマス前の時期「アドベント」

問合せ先 自治振興課

多言語対応職員ナタリー通信

Guten Tag!
【グーテンタグ!】

(ドイツ語で「こんにちは」)

もうクリスマス?と思うかもしれませんが、ドイツ人は「アドベント」の時期になるとワクワクします。アドベント(Advent)というのはキリスト教でイエス・キリストの降誕を待つ期間のことです。クリスマス・イブ前の第4日曜日(今年は12月1日)からクリスマスの日(ドイツでは12月24日)までで、たくさんのイベントや伝統がありますので、紹介します。アドベントは一年で最も好きな時期なので、みなさんにも楽しんでもらえると思います。

【アドベントリース】ドイツではほとんどの家庭にあります。モミの枝で作ったリースに4本のろうそくを立て、12月24日まで毎週日曜日に1本ずつ火を灯します。クリスマス・イブまでには、4本すべてに火が灯ります。カウントダウンのようなもので、元々子どもたちがクリスマスを楽しく待つためにドイツの司祭が考案したものです。

【クリスマスマーケット】ドイツはクリスマスマーケットの本場です。どの町にも一つはあって、11月から始まります。きらめくイルミネーションとお祝いの音に包まれながら、古い町並みを楽しめます。ドイツといえばビールが有名ですが、クリスマスマーケットではホット・ワインが定番です。子ども向けの甘いノンアルコール・バージョンもあります。大阪でも毎年ドイツのクリスマスマーケットが開催されていますので、ぜひ行ってみてください。

【クリスマスクッキー】アドベントの季節になると、家族や友人が集まってクリスマスクッキーを作ります。バニラ、ナッツ、シナモン、オレンジなどのスパイスを入れて、クリスマスらしい風味に仕上げます。プレゼントとして贈ったり、交換したりします。

▶ 去年家族と作ったアドベントリース



▶ 去年家族と作ったクリスマスクッキー



◀ ホット・ワイン

今月のドイツ語

- Adventskranz (アドベントクランツ) : アドベントリース
- Weihnachtsmarkt (ワイナハツ・マルクト) : クリスマスマーケット
- Glühwein (グリューワイン) : ワインと香辛料で作ったホット・カクテル
- Plätzchen (プレッツヒェン) : クリスマスクッキー



◀ 多言語対応職員
ナタリー

市政、イベント、暮らしに役立つ情報などをお届けする他、市民のみなさんと共につくる番組です。また、泉佐野市のホームページや、YouTubeの泉佐野市公式チャンネルからも、ご覧いただけます。

泉佐野市の情報もりだくさん!!

市民が主役の情報番組

泉佐野TV

さのすし!

放送ch : J:COMチャンネル(地デジ11ch)
番組時間 : 30分番組
放送枠 : 月曜日 正午~、木曜日 午後8時~、
土曜日 正午~ (2週で約6回リピート放送)
※編成改編などで変更になる場合があります。
放送期間 : 月2回更新(前半1~15日、後半16日~月末)
視聴可能エリア : J:COMりんくう局エリア(貝塚市~岬町)
問合せ先 : 自治振興課

毎週月・木・土曜日

詳しくはホームページをチェック!
<https://www.city.izumisano.lg.jp/sanotele/>

YouTubeやSNSからも情報を発信しています。



いづみさの昔と今 第348回

「学校と校舎」

「昔と今」ではこれまで2回にわたり近代学校教育について見てきました。今回は、近代学校教育とその校舎事情について見ていきたいと思いま

す。明治5（1872）年に学制が発布されると、政府は全国を8大学区256中学区53,760小学区に分けて各区にひとつ学校を設置することを目指しました。学制発布により学区制が始まりましたが、実際に設置された学校は、全国で24,500校と、政府の目指した学校数の半数にも届いていなかったようです。これは学校建設の費用を町村が負担しなければならなかったことが理由であると考えられます。結果、当時の校舎は約4割が寺社を、約3割が民家を借用していたよう

です。さて、泉佐野市域の校舎事情はどのようなものだったのでしょうか。まず堺県内で開校された小学校の校舎は寺社が6割、民家が3割、新築が1割と、9割が借用であったようです。市域では明治5年に佐野村郷学（現第一小学校）、日根野郷学（現日根野小学校）、長滝村村落小学（現長南小学

校）が設立されましたが、それぞれ佐野村郷学は上善寺、日根野郷学は楞嚴寺（りょうごんじ）、長滝村村落小学は清福寺を借り受けて開校しています。その後も、明治6年開校の上之郷小学校は正楽寺、上瓦屋小学校（現日新小学校）は元成寺（がんじょうじ）、鶴原小学校（現北中小学校）は光泉寺、明治7年開校の布小

学校は八幡神社の一部、明治8年開校の大木小学校は火走神社の一部を借用。同年に佐野村郷学から佐野小学校となった第一小学校も豪商食野家の邸宅を改修して校舎としています。以上のように、市域も堺県の例にもれずそのほとんどが寺社の一部を利用していたことがわかります。当時は新築の校舎が建てられる例は少なかったようです。しかし、明治30（1897）年ごろから新築の校舎が増えていきます。明治34年に日根野小学校が新校舎を建設し移転、明治40年には上之郷小学校の新校舎が落成しました。明治42年に長南小学校が移転地に校舎を新築、明治44年には北中小学校の

し、以後旧校舎を順次廃して新校舎の建設が進められました。

校舎が新築されるようになった背景には何があったのでしょうか。学校教育の整備が進むにつれ、年々小学校への就学者も増加していきます。明治16（1883）年の就学率は53.1%でしたが、明治35年には91.6%となっており、20年で40%近く増加していることがわかります。そのため、就学率増加に伴い既存の校舎が手狭となり、校舎の新築が進んだと考えられます。その後、移設などもありましたが以前に比べて新築校舎は建てられるようになっていったようです。



▶食野家邸宅跡
（昭和26年撮影）

レイクアルスタープラザ・
カワサキ歴史館いづみさの
☎469-7140 Fax469-7141
休館日 月曜日、毎月最終木曜日（いずれも祝日の場合は開館し、その翌日が休館）
開館時間
午前9時～午後5時
（入館は午後4時30分まで）
入館料 無料

泉佐野 レトロ タイムスリップ

泉佐野市の昭和頃の懐かしい写真を紹介します。

⑥商店街（3）

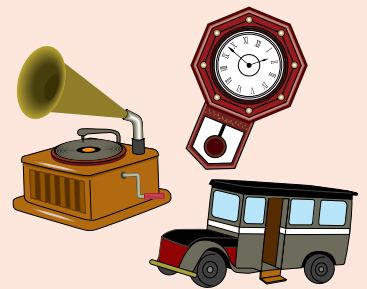

◀昭和33年の「駅前商店街」と思われる写真。市制施行十周年を記念した、商店街の大売出しのようすを撮影したもので、奥には泉佐野駅の駅舎と改札らしき建物が見える。



◀最近の駅前商店街の写真。駅舎は高架化して大きく様変わりし、山側に建った高層のホテルが海側からも見え、存在感を示している。

泉佐野市の懐かしい写真は「泉佐野市デジタルアーカイブ」(<https://adeac.jp/izumisano-city/top/>)でも公開中!!

いずみさの教育

NOW

問合先
学校教育課

予測困難な時代を生きる子どもたちのために

最近よく聞く「非認知能力」とはどんな能力のことでしょうか。はつきりわからないという人も少なくないのではないかと思います。反対の言葉である「認知能力」とは、IQや学力テストなど数値で表すことのできる能力のことです。認知能力の前に「非（あらざる）」という文字がついていますので、「非認知能力」とは「数値で表すことのできない能力」ということになります。

非認知能力が注目されるようになった理由として、大規模な災害や未知のウイルスの流行だけでなく、近年、経済のグローバル化や技術革新など、予測困難な時代となってきたことが関係しています。どんなときでも何が起ころうとも、相手の立場を考え、あきらめず、状況を的確に判断し、自ら考え行動する力は、子どもたちが未来を生き抜く上で必要な力といえるでしょう。

子どもたちを見守っている保護者・地域と学校が、非認知能力について正しく理解し、子どもたちに適切に関わることも、未来を生きる子どもたちの成長にとって大変重要であると考えられています。

12月24日、非認知能力研究の第一人者である岡山大学の中山芳一さんを泉佐野市教育フォーラムに招待します。ぜひこの機会に、子どもたちの周りの大人が非認知能力についてより深く理解し、泉佐野市の子どもたちを見守っていききたいと思えます。詳しくは、広報12月号をご覧ください。

学校園紹介



平和学習の充実に向けて ～日根野小学校～



日根野小学校では、毎年7月から継続的に平和学習に取り組み、8月の登校日には平和集会を行っています。集会では平和と戦争に関する話を聞き、平和への祈りを込めて黙祷をした後、全員で「おりづる」を歌いました。教室では

6年生のサポートのもと、折り紙に平和への願いを綴り、全校児童が千羽鶴を折り、広島へ届けます。

今年から修学旅行先が広島方面になったことで、子どもたちは平和の尊さと平和への願いをより強く意識するようになりました。10月には、広島平和記念資料館を見学し、平和記念公園でセレモニーを行い、碑巡りや被爆体験の聞きとり学習をします。修学旅行の後には、全校児童への報告会を行います。

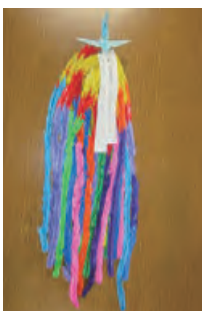

小学校の6年間を見据え、教材を精選し、学校全体として系統立てて学習を進めてきた結果、子どもたちは世界情勢や身の周りのことについて、さまざまな側面から考えを深めることができてきました。そして、日常生活の中で自分たちができることを考え、行動に移しています。相手を大切にすることが平和への近道ではないかという感想もあり、心の成長を感じ取ることができました。



人権・平和学習 ～長南中学校～

長南中学校では、人権教育を柱として教育活動を進めており、その一つとして反戦平和学習に取り組んでいます。

5月に、3年生は2泊3日で沖縄方面に修学旅行へ行き、各訪問先での施設見学や聞き取り



で、これまで学習してきたことを実感することができました。「沖縄慰霊の日」(6月23日)にあわせて、全学年が沖縄について学習しました。8月6日の平和集会では、広島平和記念式典の平和の鐘に合わせて黙祷した後、各学年がこれまで学習してきたことを発表し、共に平和について考えました。また、3年生の代表が地域で行われる「人権・平和のつどい」にて、長南中学校の平和学習の報告と平和宣言を発表しました。

本校には以前から、人権尊重、反戦平和の思いを込めて「アンネのばら」が育てられています。それに加えて今年の5月、長南中学校の私たちが平和の実現に向けて考える一員であるシンボルとして、被爆アオギリ2世の苗を植樹しました。

これからも、人権・平和学習を大切に教育活動を進めていきます。



0歳児育児教室

同じ年頃の子どもと保護者と一緒に遊びませんか？子育ての不安や悩みも共有できる場です。

対象 市内在宅の3カ月～1歳6カ月の子どもと保護者

時間 午前10時～11時

場所・申込・問合先 下記の保育園・こども園へ直接、または電話で申し込んでください。

※参加無料。毎月、申込が必要です。

実施園	住所	電話番号	実施日	定員 (先着順)
のぞみこども園	上瓦屋583-1	468-8005	第2木曜日	各8組
さくらこども園	旭町4-6	462-2913		
はるかこども園	長滝1028	468-8170		
ひかりこども園	南中樫井422	465-1447	第2火曜日	各6組
下瓦屋こども園	上瓦屋610-1	463-3359	第2木曜日	
鶴原保育園	鶴原1033	463-0065		
こども園つばさ	笠松1丁目2-18	463-3713	第4月曜日	各3組
こども園杉の子	鶴原1757	464-0379		
こだまこども園	羽倉崎4丁目2-32	464-2598	第3木曜日	5組

保育園・認定こども園（保育）
 児童入園受付

対象 市内在住の0～5歳児（平成31年4月2日以降に生まれた未就学児）

※年度途中（令和7年5月～令和8年3月）に入園希望の場合も受付します。

入園条件 保護者のいずれもが働いているか、病気などの理由で家庭保育できない場合

申込・問合先 11月10日(日)までに子育て支援課へ
 ※日時、場所など詳しくは広報10月号をご覧ください。



毎月19日は「食育の日」

泉佐野市の特産品を食べましょう。「松波キャベツ」「泉だこ」を食べて地産地消に努めましょう。

問合先 健康推進課

市こどもの居場所づくり事業
 こども食堂

みんなと一緒にご飯を食べたり、宿題をしたり、安らぎを感じられるようなこどもの居場所を提供します。また、月に一度「農業体験」を実施しています。土に触れたり、食べ物を育てたり、採れた作物の試食をするなどの体験ができます。ぜひ参加してください。

【うちカフェ】

日時 毎週月～金曜日 午後3時～7時

【農業体験】

日時 11月9日(日) 午後1時～3時

内容 いちごの植付けと冬野菜の収穫をしよう

持ち物 水筒、軍手、帽子、マスク

いずれも

場所 うちカフェ（市場東2丁目2-22）

申込・問合先 NPO法人 サードプレイス（上田 ☎090-6238-2345 eメール：info@the3rdplace.jp）



泉州南部初期急病センター(☎464・6040) 診療科目:小児科・内科 受付:●木曜日(小児科のみ)午後7時30分~10時30分 ●土曜日(午後5時30分~8時30分) ●日曜日(祝・休日)午前9時30分~11時30分 午後0時30分~4時30分

3回食の頃からの

離乳食講習会 (予約制)

簡単に美味しく出来る離乳食の基本を紹介します。

離乳食の話や試食、交流会を行います。

日時 11月11日(月) 午後1時~3時

場所 次世代育成地域交流センター

定員 12組 (先着順)

持ち物 母子健康手帳

申込・問合せ先 こども家庭課

※「スタートの頃から」の次回は12月実施予定



乳児の結核予防接種 (BCG)

日時 11月21日(木) 午前9時30分~11時

場所 健診センター

対象 令和5年11月22日~令和6年6月22日生まれの

乳児

持ち物 予診票、母子健康手帳 (忘れると接種できません)

問合せ先 こども家庭課

児童発達支援センター

児童発達支援事業 (木馬園)

~令和7年度利用児童募集~

子どもの健やかな成長を願い、一人ひとりの個性を大切に、保護者と一緒に子どもへの関わり方を考えながら、発達状況に応じた療育や個別訓練を行い、子どもの成長発達を支援します。

対象 市内在住で心身に障害や発達に遅れがあり、基本療育を必要とする乳幼児

療育日時 月~金曜日 (祝日除く) 午前9時~午後3時

用紙配布 12月2日(月)~13日(金)の午前9時~午後5時に児童発達支援センターで

場所・申込・問合せ先 所定の用紙に必要事項を記入し、12月16日(月)・17日(火)の午前9時30分~午後3時に児童発達支援センター (南中安松1548 [末広小学校山側] ☎465-2800) へ

栄養相談 (予約制)

離乳食完了までの子どもの食事について個別相談ができます。

日時 11月20日(水) 午前9時30分~正午

※1人30分

場所 健診センター

対象 1歳6ヵ月までの子どもと保護者

定員 5組 (先着順)

持ち物 母子健康手帳

申込・問合せ先 こども家庭課

保育所 (園)・認定こども園

遊びの教室と育児教室 (追加募集)

身体を動かしたり制作をしたり、親子で一緒に遊みましょう。同じ年頃の子どもたち・保護者たちで交流してみませんか?

期間 来年3月まで (実施曜日は下記表参照) の午前10時~11時30分

※のぞみ・さくら・はるかこども園は来年2月まで

対象 市内在宅の1歳6ヵ月~3歳児と保護者

場所・申込・問合せ先 直接来園または電話で申し込んでください。

※応募者多数で定員に達している場合があります。



名称	住所	電話番号	実施日	定員
のぞみこども園	上瓦屋583-1	468-8005	第3または 4木曜日	各15組 (予定)
さくらこども園	旭町4-6	462-2913		
はるかこども園	長滝1028	468-8170		
こども園杉の子	鶴原1757	464-0379	第3土曜日	各15組
下瓦屋こども園	上瓦屋610-1	463-3359	第3木曜日	
鶴原保育園	鶴原1033	463-0065	第3金曜日	

各種相談の案内

気軽に相談してください。なお、祝・休日にあたる場合は変更する場合があります。

◎法律相談【予約制】

火曜日（第4火曜日のみ翌水曜日）13:00～16:45（同じ内容は年度内に1回限り）

市役所1階相談室（問合先：人権推進課）

◎労働相談【予約制】

第2木曜日 13:00～15:05（同じ内容は年度内に1回限り）市役所1階 相談室（問合先：人権推進課）

◎行政相談

第3月曜日 13:30～16:00（受付：15:30まで）市役所会議室（問合先：人権推進課）

◎人権擁護委員による人権相談

第3月曜日 13:30～16:00（受付は15:30まで）市役所会議室（問合先：人権推進課）

◎総合生活相談

（人権侵害・就労支援・進路選択支援・生活相談）

●月～金曜日

・人権推進課
8:45～17:15

・南部市民交流センター本館（☎466-6464）
9:00～17:00

・北部市民交流センター本館（☎464-5726）
9:00～17:30

・まちの活性課（就労支援のみ ☎469-3131）
8:45～17:15

・（公社）泉佐野市人権協会（☎458-7444）
9:00～16:30

●第3土曜日 10:00～12:00【予約制】

申込・問合先：その週の月曜日までに人権推進課へ

◎女性のための電話相談（☎469-7402）

第1～4水曜日 10:00～12:00、13:00～15:00（問合先：人権推進課）

◎女性のための面接相談【予約制】

相談日・時間は予約時に問い合わせてください。夜間相談あり（申込・問合先：人権推進課）

◎消費生活相談

月～金曜日 9:00～16:30
（問合先：消費生活センター ☎469-2240）

◎経営相談【予約制】

6月～来年2月の第1・3火曜日または第2・4火曜日
13:00～17:50 消費生活センター
（問合先：まちの活性課 ☎469-3131）

◎司法書士総合相談【予約制】

水曜日 13:30～16:30 消費生活センター
受付：月～金曜日 10:00～16:00

申込：大阪司法書士会（☎06-6943-6099）

◎行政書士相談（相続・遺言など）【予約制】

第4金曜日 13:00～16:00 市役所1階相談室
申込：大阪府行政書士会泉州支部（☎483-7373）

◎税理士による税務相談【WEB予約制】

第2水曜日（1～4月除く）
13:00～16:00 市役所1階相談室
申込：近畿税理士会 泉佐野支部（☎468-8068）

◎家庭児童相談（☎463-1937）

月～金曜日 8:45～17:15

◎子どもフリーダイヤル（☎0120-510-783）

月～金曜日 8:45～17:15

◎育児相談

●月～金曜日 9:00～16:00
すえひろこども園（☎466-5826）

●月～金曜日 10:00～16:00
地域子育て支援センター（☎469-3700）

◎子育て電話相談

鶴原保育園（☎463-0065）

月～金曜日 10:00～16:00

◎母子・父子・寡婦家庭の相談

月～水・金曜日 8:45～17:15 子育て支援課

◎教育相談

●さわやかルーム（☎447-7312）

月～金曜日 10:15～15:30

●シャイン（☎464-0300）

月～金曜日 10:15～15:30

◎心配ごと相談

●月曜日（第4月曜日除く）13:00～15:30
社会福祉センター 2階 相談室

●第4月曜日 コープ泉佐野店 2階集会室
（問合先：社会福祉協議会 ☎464-2259）

◎福祉総合相談

月～金曜日 8:45～17:15

●佐野中圏域 包括支援センター 泉ヶ丘園
（☎468-8103 Fax468-8104）

●第三中圏域 包括支援センター ホライズン
（☎458-0088 Fax458-0087）

●長南中圏域 包括支援センター ラポート
（☎490-2031 Fax490-2033）

●日根野中圏域 包括支援センター いぬなき
（☎468-1170 Fax468-1177）

●包括支援センター しんいけ
（☎464-2366 Fax462-5400）

●基幹包括支援センター いずみさの
（☎464-2977 Fax462-5400）

◎赤ちゃん相談【予約制】

第3水曜日 9:30～11:00
健診センター（問合先：こども家庭課）

◎健康相談・栄養相談【予約制】

第3火曜日 9:30～12:00（問合先：健康推進課）

◎HIV即日検査

（希望者には梅毒即日検査も実施・匿名可）
第1・3月曜日（祝日除く）13:00～14:00
泉佐野保健所（☎462-7703）

◎こころの健康相談

（アルコール依存症・認知症含む）【予約制】
月～金曜日（祝日除く）9:00～17:45
泉佐野保健所（☎462-4600）

◎医療に関する相談（来所の場合は要予約）

月～金曜日（祝日除く）9:30～16:00
泉佐野保健所（☎462-7701）

◎水質検査（飲用水・井戸水・遊泳場水・浴場水）【予約制（有料）】原則 火曜日 9:30～12:00

泉佐野保健所（☎462-7986）
※詳細は問い合わせてください

◎腸内細菌検査・ぎょう虫検査【ぎょう虫検査のみ予約制（有料）】原則 月～水曜日 9:30～12:00

泉佐野保健所（☎462-7986）
※詳細は問い合わせてください

視覚障害者向け 対面朗読サービス 利用には事前の申込が必要です。詳しくはレイクアルスタープラザ・カワサキ中央図書館へお問い合わせください。



市立図書館

【レイクアルスタープラザ・カワサキ中央図書館】
5日(火)、11日(月)、18日(月)、25日(月)、28日(木)は休館
開館時間 午前9時30分～午後7時(日曜・祝日は午後5時まで)
☎469-7130 Fax469-7131

【佐野・長南・日根野公民館 図書室】
毎週月曜日、5日(火)、23日(祝)、28日(木)は休館
利用時間 午前9時30分～午後5時
佐野公民館 図書室 ☎463-6035
長南公民館 図書室 ☎465-1101
日根野公民館 図書室 ☎468-0808
【北部公民館 図書室 ☎469-5171】
毎週日曜日、4日(休)、23日(祝)、28日(木)は休館
利用時間 午前9時30分～午後5時
【佐野まちライブラリー ☎447-7088】
5日(火)、11日(月)、18日(月)、25日(月)、28日(木)は休館
開館時間 午前9時30分～午後5時



日曜・祝日おはなし会

絵本の読み聞かせや紙芝居などを行います。おはなし会に来たことがない人も大歓迎！気軽に参加してください。

【秋のおはなし】

日時 11月10日(日) 午前11時～正午 (開場:午前10時45分)

定員 30人 (先着順)

出演 クローバー

【クリスマスおはなし会】

日時 12月1日(日) 午前11時～正午 (開場:午前10時45分)

定員 30人 (先着順)

出演 クローバー

おはなし会

絵本の読み聞かせ、手遊びなどをします。

日時 11月20日(水) 午前11時～11時30分

午後のキネマ

「女子カメラ」

日時 11月9日(土) 午後1時30分～(開場:午後1時15分)

上映時間 78分

定員 50人 (先着順)

※毎月第2土曜日(に)に一般向け映画の上映を予定しています。

いずれも

場所・問合せ先 レイクアルスタープラザ・カワサキ中央図書館
※申込不要、参加無料

楽しくプログラミングを学ぼう

プログラミングロボット「こくり」を使って楽しくプログラミングを学んでみませんか？

日時 12月7日(土)・8日(日)

●午前の部…午前10時～11時30分

(開場:午前9時45分)

●午後の部…午後2時～3時30分

(開場:午後1時45分)

対象 小学生と保護者

定員 各5組 (先着順)

場所・申込・問合せ先 11月23日(祝) 午前9時30分以降に電話でレイクアルスタープラザ・カワサキ中央図書館へ



新着図書案内

【一般書】▶緋あざみ舞う(志川節子) ▶今夜、喫茶マチカネで(増山 実)

【児童書】▶ぎゅうぎゅうリレー(しまだ ともみ) ▶ナンデコンナでんしゃ(澤野秋文)

※上記以外の新着図書については、お問い合わせください。

移動図書館 ルリビタキ巡回表

※交通事情・天候などにより、遅れたり予定を変更したりする場合があります。

ステーション名	11月	12月	曜日	時間(午後)	ステーション名	11月	12月	曜日	時間(午後)	
末広小学校体育館前	20日	11日	水	1時00分～2時00分	野々地蔵町内会館	15日	6日	金	2時30分～3時10分	
長南小学校南門	20日	11日		2時20分～3時10分	土丸長生会館	15日	6日		3時30分～4時00分	
上大木河原織布前	20日	11日		3時40分～4時10分	第一小学校正門	1日 22日	13日		1時00分～1時50分	
第三小学校体育館横	13日	4日 25日		1時00分～2時00分	府宮鶴原中央住宅集会所	1日 22日	13日		2時20分～3時20分	
第二小学校正面玄関	13日	4日 25日		2時20分～3時20分	上瓦屋児童公園	1日 22日	13日		3時40分～4時30分	
湊町会館	13日	4日 25日		3時40分～4時10分	大木小学校運動場前	8日 29日	20日		1時10分～2時10分	
佐野台小学校東門	6日 27日	18日		1時00分～2時00分	西出町会館	8日 29日	20日		2時25分～2時55分	
中央小学校 グリーンベルト	6日 27日	18日	2時30分～3時30分	府宮長滝住宅集会所	8日 29日	20日	3時05分～3時35分			
上之郷小学校青門	14日	5日	木	1時10分～2時10分	府宮羽倉崎住宅 中央集会所	9日	7日	土	1時20分～2時20分	
安松町会館	14日	5日		2時30分～3時00分	府宮佐野台住宅 一斉清掃ゴミ置き場前	9日	7日		2時45分～3時30分	
櫻井西町若宮神社境内	14日	5日		3時20分～3時50分	新家町会館	9日	7日		3時40分～4時10分	
北中小学校運動場 ※雨天時は黄門	7日 21日	12日		1時00分～2時00分	貝田町会館	2日 30日	21日		1時30分～2時00分	
府宮鶴原北住宅集会所	7日 21日	12日		2時15分～2時45分	イオンモール日根野 1F平面駐車場	2日 30日	21日		2時20分～3時50分	
府宮泉ヶ丘住宅集会所	7日 21日	12日		2時55分～3時40分	羽倉崎実行組合集会所 駐車場	16日	14日		1時20分～2時00分	
日新小学校南門	15日	6日		金	1時10分～2時10分	いこらも～る泉佐野 平面駐車場やよい軒前	16日		14日	2時20分～3時50分

イベント インフォ メーション

【受付時間】

- レイクアルスタープラザ・カワサキ生涯学習センター、佐野・長南・日根野公民館
火～日曜日（祝・休日除く）午前9時～午後5時
- いずみさの女性センター 火～土曜日（祝・休日除く）午前9時～午後5時15分
- 北部市民交流センター本館、北部公民館 月～土曜日（祝・休日除く）午前9時～午後8時
- 南部市民交流センター本館 月～金曜日（祝・休日除く）午前9時～午後5時
- 南部市民交流センター青少年センター 月～金曜日（祝・休日除く）午前9時～午後5時
- レイクアルスタープラザ・カワサキ歴史館いずみさの
火～日曜日（毎月最終木曜日除く）午前9時～午後5時
- J:COM末広体育館（市民総合体育館）
火～日曜日（祝日除く。日・月曜日が祝日の場合、火曜日は受付不可）午前9時～午後5時15分

※祝日の開館状況は各施設に問い合わせてください。
また、身体の障害などにより、配慮が必要な場合は申込時にお知らせください。

羊毛フェルトで簡単に「くまさん」とツリーを作ります。材料は同じでも出来上がりは人それぞれ！世界に一つだけの可愛い作品ができますよ！

■手づくり講座 「くまさんサンタと一緒に」

「飽きないうちの御飯」
〜いつもの素材で〜
（健康マイレージさのぼつ歩対象）
11月19日（火）午前10時～午後1時
おぼろの御飯、けんちん汁、わけぎとイカのぬた、直がつお煮、柚の香タルト 15人（先着順）
伊崎眞弓さん（栄養士） 料1,000円
エプロン、マスク、三角巾、ふきん2枚、筆記用具
11月5日（火）12日（火）に本人が電話で。材料費の納入・キャンセルは11月12日（火）まで

いずれも申込は本人が電話で。
（聴覚障害者のみFAXで）
内容は予告なく変更になる場合があります。

健康料理教室

南部市民交流センター 本館
☎4666・1641
Fax 4666・4744

文化・教養

お菓子作りが好きな人も苦手な人も、先生が丁寧に教えてくれるので、誰でも最後まで作ることが出来ますよ。一緒に楽しく参加しませんか。

■手づくりお菓子教室 「楽しく作ろう」

クリスマスケーキ
12月2日（月）・9日（月）午前10時～正午 各12人（先着順）
村明美さん 料1,500円
エプロン、マスク、三角巾、ふきん、筆記用具、持ち帰り用容器
11月5日（火）18日（月）に本人が電話で。材料費の納入・キャンセルは11月18日（月）まで
申込はどちらか1日のみ

200円）
11月5日（火）22日（金）に本人が電話で。材料費の納入・キャンセルは11月22日（金）まで



文化・教養

おしゃれなクリスマスツリーを作ります。マクラメ編みで楽しく作りますよ。

■マクラメでつくる クリスマスツリータペストリー

「わくわく！発酵クリスマス」
発酵パワーで簡単&からだ喜ぶクリスマスメニューで、心おどるひとときを。
11月30日（土）午前10時～午後1時
カブと雑穀のファルシー、小松菜とりんごのXmasサラダ、冬の温野菜と糍ディップ、聖なる夜の糍スープ 基本的な切り方ができる16歳以上 12人（先着順）
辻井侑里子さん（いなほ醸し人インストラクター） 料1,000円
エプロン、食器拭き用ふきん2枚、三角巾、筆記用具
11月6日（火）以降に電話、FAXで。材料費の納入・キャンセルは11月22日（金）まで

佐野公民館
☎4633・6181
Fax 4699・2243

季節の発酵家庭料理講座

文化・教養

今年もミニ葉ポタンを使った寄せ植えを行います。

■新春を祝う ミニ葉ポタンの寄せ植え

12月19日（休）午後1時30分～2時45分
16歳以上 20人（先着順）
数 晋一さん（園芸店）
みれの森代表） 料1,500円
新聞紙、持ち帰り用袋
11月13日（火）以降に電話、FAXで。材料費の納入・キャンセルは11月29日（金）まで
仕入れ状況により、大きさや形状が変わる場合あり

16歳以上 8人（先着順）
オシゴさん（マクラメアーティスト） 料1,500円
裁ちばサミ、手芸用ペンチ（あれば）
11月8日（金）以降に電話、FAXで。材料費の納入・キャンセルは11月29日（金）まで



文化・教養

文化・教養(つづき)

北都市民交流センター本館・北部公民館

☎464・5725
Fax 469・2284

■レーザーでカラフルミニツリ

11月20日(水) 午前10時30分〜正午
16歳以上 15人(先着順)
谷川千恵子さん(北都市民交流センター本館登録講師) 1,200円
11月5日(火)以降に電話、FAXで。受講料の納入・キャンセルは11月14日(木)まで 大きさは20cm



■手作り「和」のルームシューズ

鼻緒を足指で挿んで歩くため、足本来の機能を発揮出来る健康にいい「布ぞうり」。素足よりも気持ちよく、家で洗えて、手入れも簡単です。



11月21日(木)・28日(木)、12月5日(木) 午後1時〜3時30分(全3回)
16歳以上 10人(未受講者優先) 八尾よしさん(北都市民交流センター本館登録講師)
女性:1,700円、男性:i,900円
11月6日(水)以降に電

話、FAXで。受講料の納入・キャンセルは11月14日(木)まで

■金融トラブルに巻き込まれないために〜特殊詐欺の手口と対策〜

11月21日(木) 午後1時30分〜3時
16歳以上 30人(先着順)
近畿財務局職員 無料
11月5日(火)以降に電話、FAXで。キャンセルは11月14日(木)まで

■タオル筆で描く絵ながみ出前講座「明るく楽しい毎日を〜感謝の気持ちをこめて〜」

講座で描いた作品を「第15回全国タオル筆で描く絵ながみコンクール」に出品できます。
11月22日(金) 午後1時〜3時
16歳以上 20人(先着順)
タオル筆で描く絵ながみコンクール実行委員会 200円
描きたいモチーフがあれば(服装は汚れてもよいもので) 11月6日(水)以降に電話、FAXで。キャンセルは11月15日(金)まで



■ミシンで作る

ツイード地のトートバッグ

初めてでもできる簡単でかわいいツイード地のトートバッグをつくろう(縦24cm×横21cm×奥行12cm)
11月27日(水)、12月4日(水) 午後

1時30分〜3時(全2回) ミシンが使える16歳以上 12人(先着順) 大良彩音さん(デザイナー) 1,700円
裁縫道具 11月7日(木)以降に電話、FAXで。キャンセルは11月20日(水)まで



■ステンドグラスで

星のオーナメント

作品の出来上がり想像しながら、ガラスの配色を考え、キラキラ可愛い星のオーナメントを作りまます。初めての人も丁寧に指導します。
12月2日(月)・9日(月)(全2回)
●午前の部:午前10時〜正午
●午後の部:午後1時30分〜3時30分
16歳以上 各5人(先着順)
鎌刈優子さん(stained glassアトリエタンポポ) 2,600円
11月7日(木)以降に電話、FAXで。受講料の納入・キャンセルは11月22日(金)まで



■スパイスがわかるとカラダがかわる!〜ハーブ編〜

ハーブには食べる、飲む、香りを楽しむといった様々な活用法が

あります。ハーブの使い方や効能を知ってカラダにとり入れてみましょう!ハーブを使用した試食付き。
12月4日(水) 午後1時〜2時30分
16歳以上 10人(先着順)
吉本やよいさん(パーソナルトレーナー) 700円
11月12日(火)以降に電話、FAXで。受講料の納入・キャンセルは11月26日(木)まで

■クラフトバンドで華やかに!

お正月飾りとポチ袋の水引飾り

クラフトバンドを使って簡単に、可愛くしめ縄を作りましょう!ポチ袋を可愛くアレンジする方法も教えます。
12月6日(金) 午前10時〜11時30分
16歳以上 10人(先着順)
松川扶美さん(北都市民交流センター本館登録講師) 700円
木工用ボンド、ウエットティッシュ、はさみ 11月8日(金)以降に電話、FAXで。材料費の納入・キャンセルは11月29日(金)まで



■書道Souton先生が教える

〜美りカレンダー2025〜

2025年に実現させたいことや目指すこと、励ますことばを書

いてカレンダーを作ろう!「ことばがやがて実になる」申込時に書きたい言葉を伝えてください。小中学生の希望者のみ、冬休み書道宿題をみます。
12月10日(火) 午後4時30分〜6時30分
小学生以上 15人(先着順) 田中聡藤さん(毎日書道展漢字部会友) 600円
練習字道具(筆は洗ったもの)、机に敷く新聞紙もしくはシート(道具のない人は貸出あり) 11月11日(月)以降に電話、FAXで。受講料の納入・キャンセルは12月4日(水)まで

■「和」の素材を使った

しめ縄作り

畳表に使う天然素材のい草や和紙と畳縁を使い、和モダンなしめ縄を作りませんか?
12月20日(金) ●午後1時30分〜2時30分 ●午後3時〜4時
16歳以上 各6人(先着順) 若林宏美さん(tatami works 主宰) 2,200円
大きめの持ち帰り用袋またはカバン 11月12日(火)以降に電話、FAXで。受講料の納入・キャンセルは12月2日(月)まで



※各施設の受付時間は、30ページをご覧ください。

文化・教養 (つづき)

日根野公民館

☎450・3900
Fax 468・0011

歌声コーラス

(青春ポップス・フォーク)

懐かしいあの頃の、あの歌を、
みんなで楽しく歌いませんか！
簡単な振り付けやステップを楽
しみながら、和気あいあい、歌い
ましょう。

11月22日(金)・29日(金) 午後1時
〜2時30分(全2回) 16歳以上

20人(先着順) 高野真理子さ
ん(日根野公民館登録クラブ講師)
無料 筆記用具、飲料水 11
月9日(出)以降に電話、FAXで

今からやりたい片付け&

来年少、キレイが続く

おうちをめざして

実際に役立つ片付け&楽ちんお
掃除のヒントを紹介します。

11月29日(金) 午前10時〜正午
16歳以上 16人(先着順) 北
林敦子さん(整理収納アドバイザー)
無料 筆記用具 11月
7日(休)以降に電話、FAXで

「和モダンお正月飾り」講座

和洋どちらの玄関にも合う和モ
ダンなしめ縄飾りを制作します。

12月6日(金) 午前10時〜正午

文化・教養

健康

歴史

相談

福祉

その他

16歳以上 12人(先着順) 中
林正恵さん(アトリエJalia主
宰) 料1,800円 持はさみ、
持ち帰り用袋(約37cm×25cm)、
手拭き用タオル 11月12日(火)以
降に電話、FAXで。材料費の納
入・キャンセルは11月29日(金)まで

タッスルベラス(しめ縄部分)
の色は材料費納入時に3色(ター
コイズ・紫・赤)から選択(各4
個ずつ、先着順)



新春を祝う

ミニ葉ボタンの寄せ植え

今年も新春を飾る、ミニ葉ボタ
ンの寄せ植え講座を実施します。

12月19日(休) 午前10時〜11時30
分 16歳以上 16人(先着順)
森 晋一さん(園芸店 すみれ
の森代表) 料1,500円 持
ち帰り用袋(完成品は約21cm)

11月15日(金)以降に電話、FAX
で。材料費の納入・キャンセル
は11月29日(金)まで



手作りお菓子講座

作るの楽しく、

食べても美味しいお菓子作りを
体験しませんか！

今回は、「クリスマスケーキ」
を作ります。(完成品は約15cm)

12月19日(休) 午前10時〜正午
16歳以上 12人(先着順) 木
村美さん 料2,000円 エ
プロン、ふきん、三角巾、タオル、
マスク、筆記用具、持ち帰り用容
器 11月19日(火)以降に電話、F
AXで。材料費の納入・キャンセ
ルは12月6日(金)まで

長南公民館

☎465・0786
Fax 465・1103

編みぐるみ作り

来年の幸せの干支「巳」をかぎ
針編みで作ります。

11月26日(火)、12月3日(火) 午前
10時〜正午(全2回) 16歳以上
12人(先着順) 馬場春美さん
(長南公民館登録クラブ講師) 料5
00円 かが針4/0号、とじ
針(太め)、はさみ、筆記用具

11月6日(休)以降に電話、FAX
で。材料費の納入・キャンセル
は11月20日(火)まで



手軽に作るうへルシーごはん

冬野菜を使って

作りましょう

11月29日(金) 午前10時〜午後1時

しめじとツナ(缶詰)の洋風炊
きこみごはん、チキンハニーマス
タード(野菜添え、即席べつたら
漬け、大根とベーコンのスープ、
豆腐入り焼きまんじゅう) 16歳以
上 12人(先着順) 松尾登美子
さん(管理栄養士) 料1,000
円 エプロン、三角巾、ふきん2
枚、マスク 11月7日(休)以降に電
話、FAXで。材料費の納入・キャ
ンセルは11月22日(金)まで

ワイヤークラフト

(クリスマスツリー)

ワイヤークラフトでクリスマスツ
リー(大きさ約30cm)を作って、
クリスマスを彩りましょう！

12月1日(日) 午前10時〜正午
中学生以上 10人(先着順)
山崎澄子さん(エッセイ工房) 料
1,000円 クラフト作家) 料1,000
円 ペンチ、ニッパー 11月8
日(金)以降に電話、FAXで。材料
費の納入・キャンセルは11月22日
(金)まで 申込時に白か黒を選択



クラブ体験講座

暮らしに彩りを

押し花アートで

縦20cm×横15cmのフレームに、
自然から採取した花による押し花
アートを体験します。

12月7日(出) 午前10時〜正午
16歳以上 10人(先着順) 落
岩サヨコさん(長南公民館登録ク
ラブ講師) 料1,000円 押し花
セット、はさみ 11月8日(金)以
降に電話、FAXで。材料費の納
入・キャンセルは11月29日(金)まで



年金受給者の初めての税務申告

「年金を受給したら税務申告は
必要か？」所得税・住民税の概要
とその課税システムを明らかに
し、今年は定額減税と不足額給付
金についても解説します。

12月15日(日) 午前10時〜11時30
分 年金受給者(事業所得者除
く) 16人(先着順) 和泉匡紀
さん(税理士) 料1,000円 11
月9日(出)以降に電話、FAXで。
キャンセルは12月10日(火)まで
個別相談はしません

文化・教養 (つづき)

ライフアルスタープラザ・カワサキ
生涯学習センター

☎4699-7120
Fax 4699-7121

アフティブ・ブツク

ダイアログ®体験講座

アフティブ・ブツク・ダイアログ®とは、グループで行うワークシヨップ形式の読書法です。いろんな人の考えに触れられると同時に能動的な気付きや学びが得られます。普段の生活やビジネスに役立つベストセラー本と一緒に読み、対話しましょう！読む本は当日のお楽しみです。

11月24日(日) 午前10時～正午

16歳以上 15人(先着順) 山本哲也さん(堺経営ラボ代表)

無料 11月7日(木)以降に電話、FAXで。キャンセルは11月20日(木)まで 一時保育(若干名・先着順)あり、希望者は申込時に

トロッケンゲンデ体験講座

～トリアリーを作ろう～

ドイツ・オーストリア発祥の木の実とワイヤーで作るクラフトです。自然素材のもつ温かさは長く飾って楽しめる、年月とともに味わいが増します。一度作ってみませんか？サイズは高さ約34cm、球体の直径約15cm、鉢の直径11cm、鉢の高さ9.5cm

イベント・インフォメーション

文化・教養

健康

歴史

相談

福祉

その他

11月30日(出) 午前10時～午後0時30分 15人(先着順) 西森豊恵さん(Guner Wald主宰)
2,000円 ワイヤヤーが切れるクラフトバサミ、先の尖ったラジオペンチ、持ち帰り用袋、筆記用具、木工用ボンド 11月8日(金)以降に電話、FAXで。材料費の納入・キャンセルは11月22日(金)まで 一時保育(若干名・先着順)あり、希望者は申込時に



交通事故のリスクと

損害保険の役割

交通事故を起こした時、慌てたり対応に困ったりしないように基礎的な知識を身につけておきましょう。

12月3日(火) 午後1時30分～3時 24人(先着順) 木村耕造さん(一社) 日本損害保険協会

200円 11月13日(水)以降に電話、FAXで。キャンセルは11月26日(木)まで 一時保育(若干名・先着順)あり、希望者は申込時に

お正月飾り講座

12月10日(火) 午後1時～3時

16歳以上 20人(先着順) 中林正恵さん(アトリエAmis主宰)

1,800円 持ち

帰り用袋(35cm×15cmくらいの作品が入る大きさ) 11月12日(火)以降に電話、FAXで。キャンセルは12月5日(木)まで 一時保育(若干名・先着順)あり、希望者は申込時に。材料費納入時に色を緑・紫・赤から選択(先着順)



スマートフォンで終活をしよう

今をより良く生きるための終活の第一歩(エンディングノートの作成)をスマートフォンで簡単に記録しませんか。

12月12日(木) 午前10時～11時30分 「我が家ノート」のアプリのダウンロード、入力の方々の説明 ●12月19日(木) 午前10時～11時30分・実際に入力を進める(全2回) スマートフォンを持っていて簡単な文字入力ができる人(全回受講できる人優先) 12人(先着順) ㈱Winadria スマートフォン専任講師 無料 11月13日(水)以降に電話、FAXで。キャンセルは12月5日(木)まで

Snow-gaku演奏会

～大正琴×演劇～

生涯学習センター登録クラブによる演奏会。1部は大正琴クラブが哀愁のある澄んだ音色で癒しを、2部は演劇集団サザンボイス

が民話「おこんじょうり」を紙芝居とお芝居を融合させて情感たっぷりに演じます。

12月15日(日) 午後1時30分～3時(予定) 80人(先着順) YUYU大正琴クラブ、大正琴白百合、演劇集団サザンボイス 無料 11月14日(木)以降に電話、FAXで

クラブ員募集

「生け花倶楽部華遊び」

お花の好きな人大歓迎！遊び心を楽しみませんか。

第1・3水曜日 午後1時～3時 または 午後6時30分～8時30分 中司(☎090-33352-3768)

ライフアルスタープラザ・カワサキ
中央図書館
☎4699-7130
Fax 4699-7131

カレン先生の

ベビー・イングリッシュ

歌や手遊び、絵本を通じて親子と一緒に英語を楽しみましょう！0歳から気軽に参加できます。

11月13日(水) 午前11時～11時30分 30人(先着順) 塩田カレンさん、塩田和明さん(カレン先生合同会社) 無料 不要 講師の都合により日本語のおはなし会を行う場合あり

朗読会

11月16日(出) 午後3時～4時(開場：午後2時45分) 「リラの花咲くけものみち」、「よだかの星」 50人(先着順) 下中恵子さん 無料 不要

クリスマスまであと何日？

～アドベントカレンダー～

アドベントカレンダーとは、「クリスマスまであと何日」と楽しみに待つための行事です。クリスマスまで毎日1冊クリスマスの絵本や大人も楽しめる本を紹介しながらクリスマスを迎えましょう！

11月29日(金)～12月25日(木) 移動図書館・佐野まちライブラリーを除く各図書館

出張おはなし会

毎月第1水曜日に出張おはなし会を開催します。第3弾は北部公民館です。絵本の読み聞かせ、手遊びなど楽しい時間を過ごしましょう。

12月4日(水) 午前11時～11時30分 北部公民館図書室 無料 不要



各種文化・教養

文化・教養 (つづき)

癒されWeek
テーマ「クリスマス」

開催日 (11月)	講座名
① 16日(出)	ハーバリウム
② 19日(火)	プリザーブドフラワー アレンジメント
③ 19日(火)	ハーバリウム デコフェューザー

① 午前10時30分～午後0時30分
② 午前10時30分～午後0時30分、午後1時30分～3時30分
③ 午後1時30分～3時30分
各12人(先着順) 太田知佳子さん(アトリエフルール) 各2,800円
※はさみ、持ち帰り用袋 所轄
開催日の3日前までに(一財)泉佐野みどり推進機構りんくう中央公園 (☎469・3332)へ

佐野まちライブラリーで

クリスマスを楽しもう!

サンタさんの大きな袋を壁に貼っていますので、カードに「願い事」や、「今年一番楽しかったこと」などを書いて飾ってください。
① 11月23日(祝)～12月25日(火) 午前10時～午後4時 無料 不要
② 所轄 佐野まちライブラリー (☎447・7088) 他カードはなくなり次第終了(30人・先着順)



健康

健康推進課

☎463・1212
Fax 464・9314

ウォーキング会

ウォーキングで健康寿命を延ばしましょう!

健康マイレージさのぼっ歩対象

① 11月11日(月) 午前9時30分～10時30分 (雨天時は健診センターで内容を変更して実施) ●集合…檀波羅公園(松風台西) 交差点西側)内の広場 ●コース…大細利池周回コース 医師から運動を止められていない市民 無料 タオル、飲料水(服装・靴は運動のできるもので) 不要

特定健診結果の見方を

お伝えします。(予約制)

医師から学ぼう!

健診結果(血液データなど)の見方!!

誰でもできる生活習慣改善の

ポイントをお届けします!

健康マイレージさのぼっ歩対象

健康診断を受けたけど、検査結果の意味がわからない…何に注意すればいいのか?そんな疑問に医師が答えます。
① 12月12日(木) 午後1時30分～3時30分 所轄 レイクアルスタンプラザ・カワサキ生涯学習センター 市内在住者 50人(先着順)

中西喬尚さん(泉佐野泉南医師会 医師) 無料 健康診査の結果(あれば) 11月12日(火)以降に電話で

南部市民交流センター 本館

☎466・1641
Fax 466・4744

健康サポート教室

いずれも申込は本人が電話で。(聴覚障害者のみFAXで)

健康サポート教室

アロハ体操

ゆったりエクササイズ

ゆったりとした音楽に合わせながら足踏みや筋トレ、股関節周りの運動などを行ういいとこどりのエクササイズです。
① 11月25日(月) 午前10時～11時 先着順 おむね50歳以上 20人(先着順)
② 堀田笑子さん 無料 ヨガマットまたはバスタオル(必須)、タオル、飲料水、室内用のひも靴(服装は動きやすいもので) 11月5日(火)～18日(月)

エンジョイスマイル体操

冬に向けてスタミナアップ!

健康マイレージさのぼっ歩対象

リズム体操で楽しく全身を動かして体力をつけ、厳しい冬を乗り越えましょう!
① 11月27日(木) 午前10時～11時30分 15人(先着順) 所轄 川端恵美子さん 無料 ヨガマット、タオル2枚(汗ふき用、約80cm×30cm)

体操用、飲料水、室内用ひも靴 服装は動きやすいもので 11月5日(火)～20日(木)

北部市民交流センター 本館・北部公民館

☎464・5725
Fax 469・2284

「睡眠」と「健康」の知恵袋

健康マイレージさのぼっ歩対象

眠たくてもなかなか眠れない、年齢とともに眠りが浅くなったなど睡眠の悩みはありませんか?眠りと健康の意外な関係を紹介します。
① 12月3日(火)・17日(火) 午後1時30分～3時(全2回) ●人生100年時代!くらしに役立つ睡眠と健康の知恵袋 ●よい睡眠とれてますか?ちょっとした工夫で睡眠満足度アップ! 16歳以上 30人(先着順) 所轄 久保坂明美さん(明治安田生命保険相互会社) 無料
② 11月8日(金)以降に電話、FAXで。キャンセルは11月26日(火)まで

炭水化物セミナー

糖質は悪じゃない!

悪者のイメージがある炭水化物。

身体の中でどんな働きをするのか知って、上手に活用しましょう!
① 12月4日(木) 午前10時30分～正午 16歳以上 10人(先着順) 所轄 吉本やよいさん(パーソナルトレーナー) 300円 11月12日(火)以降に電話、FAXで。受講料の納入・キャンセルは11月26日(火)まで

広告

健康(つづき)

各種健康

第4回 生活習慣病予防教室

医師を始め各コメディカルが役立つ情報を話します。気軽に参加してください。

時 11月14日(木) 午後1時15分～2時
(開場:午後1時) 新りんくう教育研修棟3階 ①「がんと言われたら」 ②看護師 ③無料 ④不要 ⑤新りんくう総合医療センター 医療マネジメント課 (☎469・3111)

地域健康教室

〜いつまでも若々〜

健康でいるために!〜

65歳からのマル得健康法

若さを保つ秘訣をお伝えします!〜
(健康マイレージさのぼっ歩対象)

泉佐野浴場組合の協力により、健康づくりについての話など、1回30分程度の地域健康教室を実施します。教室終了後には無料で入浴もできます(入浴は任意です)。
時 11月14日(木) 午後2時10分～なごみ湯(笠松1丁目3番23号)・14人(先着順) ●12月5日(木) 女性:午後2時30分、男性:午後3時10分、羽倉崎温泉(東羽倉崎町6番10号)・各10人(先着順) ※受付はいずれも10分前
●11月:紙芝居「転倒予防の簡単運動」健康づくりのポイント

を伝えます。●12月:「肩こり・腰痛予防体操」痛みと上手に付き合おう! ①市内在住の65歳以上と家族 ②無料 ③地域共生推進課

みんなで考ええる市民講座

「おうちに帰りたい」は

叶うのかな?

時 11月16日(土) 午後2時～4時(受付:午後1時30分) 新りんくう教育研修棟 ①●第一部:在宅看取り体験者と訪問看護師との対談・がん患者の遺族、加藤裕子さん(つながる訪問看護ステーション) ●第二部:病院の医療者・相談員と在宅医療の専門職に聞いてみよう・病院医師、緩和ケア医師、在宅医、看護師、相談員、訪問看護師、介護支援専門員 ②新りんくう総合医療センター ③電話で(一社)らふ(☎468・8395)へ。二次元コードからも申込可



▲申込フォーム

自力整体を体験してみよう!

自分で身体をゆっくり動かすことで、凝りや歪みを調整します。
時 11月19日(火) 午前10時30分～11時45分 ①16歳以上 ②16人(先着順) ③M・K・Kさん(健康運動指導士) ④無料 ⑤ヨガマットまたは大きめのバスタオル ⑥申込 11月7日(休)以降に電話、FAXで佐野公民館(☎463・6181 Fax

469・2243)へ。キャンセルは11月15日(金)まで

初めてのゆるヨガ

カチカチのカラダと心をほぐしませんか? ゆったりヨガと呼吸法で今日はハッピー気分!

時 11月22日(金) 午前10時30分～11時30分(開場:午前10時15分) 中学生以上で、ヨガに興味がある人、カラダがかたい人、心とカラダを整えたい人 ①12人(先着順) ②井上照子さん(こどもヨガ専門士) ③無料 ④ヨガマットまたはバスタオル、飲料水(服装は動きやすいもので) ⑤申込 11月9日(出)午前9時30分以降に電話でレイクアールスタープラザ・カワサキ中央図書館(☎469・7130)へ

フィットネスKARATE

アップテンポな曲に合わせて、パンチやキックといった空手の動きを取り入れることにより、健康増進、脂肪燃焼、ストレス解消を目指します。
時 11月24日(日) 午前10時～11時30分 ⑥中学生以上 ⑦15人(先着順) ⑧和泉匠紀さん(長南公民館登録クラブ代表) ⑨無料 ⑩タオル、飲料水、上靴、軍手(服装は動きやすいもので) ⑪申込 11月6日(休)以降に電話、FAXで長南公民館(☎465・0786 Fax 465・1103)へ。キャンセルは11月20日(休)まで

歴史

泉佐野ふるさと町屋館

(旧新川家住宅)
☎Fax 469・5673

新川家教室

●フルート教室 時 11月7日(木) 21日(木) 午後1時
●木彫教室 時 11月8日(金) 午前10時
●謡曲・仕舞教室 時 11月19日(火) 午後1時
●開催日の3日前まで

恒例朝市

時 11月16日(土) 午前9時～午後4時
①無料 ②不要

ふるしき手づくりマーケット

時 11月16日(土) 午前10時～午後3時
③無料 ④不要



各種歴史

登録有形文化財

新井家住宅 一般公開

登録有形文化財 新井家住宅は迎賓館として建てられた築90年以上の純和風建築です。台風21号(平成30年)による被災の修復を経て、令和5年4月にレンタルスペースとして生まれ変わりました。建物、庭園などを見学できます。
時 11月23日(祝) 午前10時～午後4時30分(入場:午後4時まで)
①登録有形文化財 新井家住宅(中庄1380番地) ②無料 ③不要 ④文化財保護課(☎447・6766) ⑤駐車場に限りがあります。



▶ホームページ

歴史学講座

「仏教美術入門②」

「仏像の持ち物と手のかたち」

時 11月24日(日) 午後1時30分～3時 ④45人(先着順) ⑤市田悠人(当館学芸員) ⑥無料 ⑦申込 11月1日(金)以降に直接または電話でレイクアールスタープラザ・カワサキ歴史館いずみさの(☎469・7140)へ

※各施設の受付時間は、30ページをご覧ください。

歴史(つづき)

関西再発見

「甲子園ものがたり」

「球場100周年を記念して」

「タイガースと高校野球の」

聖地「甲子園」の歴史を、

語りと映像で！

懐かしい映像の数々と流暢な語りにより、「甲子園」の魅力を再発見してください。

11月26日(火)午前10時30分〜11時30分

16歳以上 30人(先着順)

栗本智代さん(大阪ガス ネットワーク㈱) エネルギー・文化研究所 主席研究員

筆記用具

11月8日(金)以降に電話、FAXで日根野公民館(☎450・3900 Fax468・001)

1)へ 他空席がある場合は、当日受付も可



写真で見る

ちよつと昔のいずみさの

泉佐野市のかつての姿が記録された昔の写真から、まちのうつりかわりを写真で感じ、当手を振り返ってみませんか。

12月13日(金)午後1時30分〜2時45分

16歳以上 30人(先着順)

東原和代(文化財保護課職)

文化・教養

健康

歴史

相談

福祉

その他

無料 11月12日(火)以降に電話、FAXで佐野公民館(☎463・6181 Fax469・2243)へ。キャンセルは12月10日(火)まで

相談

借金問題解決のための

日曜無料相談会

12月1日(日)午前10時〜午後4時30分

近畿財務局(大阪市中央区大手前4丁目1番7号)

弁護士による面談(要予約)

近畿財務局 相談窓口(☎06・6949・6526)へ

9・6526)へ

人権週間特設人権・行政相談

12月4日(火)〜10日(火)は人権週間です。人権問題や国の行政などについての相談に応じます。

12月2日(月)午後1時30分〜4時

市役所3階302会議室

無料 人権推進課

福祉 地域子育て支援センター つくしんぼ

4699・0660 4699・0670

ボランティア養成講座

子どもの発達や遊び、子どもとの関わり方についての講座を受講後、つくしんぼでボランティア活動してみませんか? スタッフと一緒に遊びのお手伝いをしていただきます。

11月13日(火)午後1時30分〜2時30分

次世代育成地域交流センター

10人(先着順)

地域子育て支援センターつくしんぼ職員

無料 11月6日(火)までの平日午前9時〜午後4時に直接または電話で

土曜日のパパ参加企画

子育て講座

「触れ合い遊びを楽しもう!」

土曜日に行うパパ参加企画の講座です。パパや、おじいちゃんと触れ合い遊びをします。

11月30日(由)午前10時〜11時

次世代育成地域交流センター

未就園児 20組(先着順)

地域子育て支援センター保育士

無料 11月1日(金)以降の午前9時〜午後4時に直接または電話で

泉佐野市社会福祉協議会

4642・2259 4622・5400

ボランティアのつどい

ボランティアに興味のある人は気軽に参加してください。

11月27日(火)午後1時30分〜3時

社会福祉センター

不要

泉佐野市社会福祉協議会(☎464・2259)

ボランティアアセンターの開館時間は平日午前9時〜午後5時です。初めての人は事前に問い合わせてください。

社協ふれあいクリスマス会

12月14日(土)午後2時〜4時

エブノ泉の森レセプションホール

ボランティアによるギター演奏・歌唱やパロによるクラウンコメディパフォーマンス

18歳未満の市内在住で、障害のある児童と保護者(障害者手帳を持つ)

いる児童および支援学校・学校の通学者・通級者、市こども家庭課・学校教育課の相談にかかわる児童と保護者、両親のいない児童や交通遺児と保護者

150人(先着順)

無料 11月1日(金)〜15日(金)午後1時に申込フォームから

https://zumisa.nostay.or.jp/へ参加申込書はホームページに掲載しています



申込フォーム

福祉(つづき)

各種福祉

【おひさまとおまんじゅう横丁】
 認知症になっても自分らしく
 暮らしすヒントを見つけたら会々

市内で暮らしす仲間とともに、やりたいことの実現を目指して話し合い、取り組んでみませんか。
 11月9日(土)午後1時〜2時30分 南中岡本町内会館 内お茶会
 認知症の理解を深めたい人 無料
 料 前片木谷 (☎090・7880・9191)



【認知症カフェ】
 【オレンジカフェ つむぐ】

11月10日(日)午前10時〜11時30分 南オレンジホール(羽倉崎3丁目10番32号) 内ミニライイトとモルック体験・練習試合 無料 不要
 南泉州つむぐ会 (☎477・8059) 他車椅子可

【よりみちカフェ】

暮らしのなかでのちよつとした悩みごとは、誰にでもあるものです。こころは医療・福祉のプロたちが集う場でもあります。
 11月21日(木)午後1時〜2時30分

【コープ泉佐野店2階集会室】
 薬剤師による血圧や薬の相談・薬局を上手に活用!」のミニ講座
 1000円 前お薬手帳 不要
 南奥村 (☎070・2312・2525)

【初めての子ども手話教室】

耳が聞こえないことや手話について、講師の先生から話していただき、あいさつや自己紹介などの簡単な手話を学びます。
 11月16日(土)午前10時〜11時30分 南佐野公民館 前小・中学生(保護者の見学可) 15人(先着順)
 南里井厚子さん(泉佐野市聴言障害者部会) 無料 前筆記用具
 11月14日(木)午前10時までに申込フォームで 南南部市民交流センター 青少年センター (☎466・1745 Fax 466・1779)



申込フォーム

【第21回 共に生きる障がい者展】

両日とも、音楽フェスティバル「GAOフェス2024」やビッグバンによるキッチンカー出店などイベントが盛りだくさんです。
 11月16日(土)午前10時〜午後4時・ミサイルマン西代 洋さんなどが参加する合理的配慮について考えるフォーラム、縁日などが出る「ちよつくらわくわくまつり」

11月17日(日)午前10時〜午後4時・大阪府障がい者芸術・文化コンテスト2024 など
 南国際障害者交流センター(ビッグ・アイ 泉北高速鉄道「泉ヶ丘」駅下車200m) 無料 不要
 南府民お問合わせセンター・ピットライン (☎06・6910・8001 Fax 06・6910・8005)

【子育て支援講座80パティシエ・ウイズの】

「ふわふわブッパのxmasケーキ」
 11月17日(日)午後1時〜3時
 南日根野公民館 前クリスマス・ブッセケーキ 3歳以上の子どもと保護者 5組(先着順) 前西道子さん 1,200円 前エプロン・三角巾、ケーキを入れるケース
 11月5日(火)午前9時以降に電話、FAXでNPO法人ウィズ生活支援センター (☎・Fax 466・1963) 他一時保育あり、希望者は申込時に

【障害者絵画作品展】

みんなの「働く」を描きました
 泉佐野市・田尻町にある就労支援事業所に通所するみなさんが、それぞれの「働く」について思い描いた絵画の展覧会です。
 11月18日(月)正午〜29日(金)午後3時 南市役所1階 市民ロビー
 南基幹包括支援センターいずみさの (☎464・2977)、地域共生推進課 他作品をご覧になっ

たまなさんによる投票で、得票数の多かった作品は泉佐野市・田尻町自立支援協議会の就労支援部会・就労支援事業所連絡会が発行する「就労支援事業所パンフレット」と「授産品リスト」のイラストとして採用される予定です。

【終活講座入門編】
 あなたの希望を

伝えていくための法制度

11月30日(土)午後1時30分〜3時30分 南社会福祉センター 前高齢者に多い消費者トラブルについて、終活にあたって知っておきたい法律解説(任意後見制度・死後事務委任・遺言) 前市内在住・在勤者 50人(先着順) 前角野佳奈さん(リーガルサポート大阪支部司法書士) 無料 前泉佐野市成年後見支援センター 前11月22日(金)までにFAXで基幹包括支援センターいずみさの (Fax 462・5400) へ。二次元コードからも申込可

【福祉講座】

「福祉って何やねん...?」
 人が人をささえることの本質を考えると

社会の亀裂や対立は差別や偏見、虐待といった排除の形を伴います。福祉というフレームで、人と人がつながり、人が人を支え、包み込む社会(地域共生社会)について考えましょう。
 12月3日(火)午後1時30分〜3時 南社会福祉センター 前40人(先着順) 前大谷 悟さん(NPO法人くまとりロンド理事長)
 11月29日(金)までに電話で地域活動支援センタールリエ(☎050・1559・0531) へ

【わたぼうし事業】

「おひさまクラブ冬コース」

安心して遊べる場を提供します。親子でいろんな遊びをして交流しましょう。
 前来年1月7日〜3月11日の毎週火曜日午前10時〜11時30分(全9回) 前2歳〜就学前の子どもと保護者(つくしんぼのおひさまクラブに参加していない、初めての人優先) 前12組(先着順) 無料
 11月5日(火)午後1時〜4時に電話で子育て支援センター分館わたぼうし (☎・Fax 447・6223) へ



申込フォーム



その他イベント

■泉佐野丘陵緑地

開園10周年記念イベント

泉佐野丘陵緑地は、今年開園10周年を迎えました。記念イベントでは、さまざまな体験プログラム...

■第46回

フクフクふれあいハイキング

11月は「子ども・若者育成支援強調月間」「こころの再生府民運動推進月間」です。「フクフクふれあいハイキング」もその取組の一環として行っています。

11月17日(日)午前8時30分〜(荒天中止) 集合・解散 佐野中学校「コース」集合→三ツ池公園...

公園↓松原会館↓解散 中学生以下の市内在住者(小学3年生以下は要保護者同伴) 無料 飲料水、雨具、敷物、履きなれた靴...

■ふれあい交流祭り

世界各国から日本語を勉強するために来日している国際交流基金関西国際センター研修生と、お祭り気分でお交流しましょう。

■泉南地区合唱フェスティバル

11月23日(祝)午後1時〜(開場:午後0時30分) エブノ泉の森大ホール 泉南地区の合唱団18団体 無料 不要 泉南地区合唱連盟...

■飯じつで、美味しい

非常時の対応が出来るように飯ごう炊爨を経験します。自然を楽しみながらお米を炊き火でうまく炊いてみよう!

■KIX Aviation Fest'30

NPO法人TEAM KIX Aviationによる、関西航空少年団の航空知識・文化力・芸術性などの向上とPRを通して地域の人々との親睦交流を図るイベントを開催します。



■第38回

泉南地区合唱フェスティバル

11月23日(祝)午後1時〜(開場:午後0時30分) エブノ泉の森大ホール 泉南地区の合唱団18団体 無料 不要 泉南地区合唱連盟...

■泉佐野丘陵緑地

非常時の対応が出来るように飯ごう炊爨を経験します。自然を楽しみながらお米を炊き火でうまく炊いてみよう!

■KIX Aviation Fest'30

NPO法人TEAM KIX Aviationによる、関西航空少年団の航空知識・文化力・芸術性などの向上とPRを通して地域の人々との親睦交流を図るイベントを開催します。

■犬の飼い方教室

飼い犬の問題行動に困っていませんか? 犬の習性やトレーニング方法を理解し、ワンちゃんとの信頼関係を築きましょう!



▲ホームページ



▲ホームページ



採用・募集

令和6年度 泉佐野市民参加型特別体験ツアー in 沖縄・宮古島

本事業は、関西国際空港の玄関都市として、関西国際空港の利用促進を図り、参加市民が航空業界の知見を深め、地域活性化に繋がる事業の一環として実施します。本ツアーを通じて、航空業界への興味を広げてみませんか。

定員 20人(申込多数の場合は抽選。通知は当選者のみ)

参加費 2人1室利用：1人40,000円

参加条件 1組2人限定で、市が住民基本台帳を調査することに同意できる、健康状態が良好な市民

※小学生未満は入れない区域があります

申込 11月1日(金)～29日(金)に申込フォーム (<https://com.atour.ana.co.jp/cgi-bin/anas/tourform/tour.php?tname=izumisanookinawa>) から

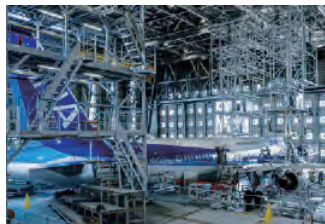

日時・内容

● 来年1月29日(水)…関西国際空港午前6時30分集合 → 「空港バックヤード見学ツアー」 → 関西国際空港午前10時発 → 那覇空港 → 「サムズバイザシー那覇店」(昼食) → 「MRO Japan機体整備工場見学ツアー」 → 那覇ウエスト・イン (宿泊)

● 1月30日(木)…ホテルで朝食後、貸切バスで出発 午前8時 → 那覇空港 → 宮古空港 → 島の駅・みやこ (昼食) → 伊良部大橋 → 牧山展望台 → 17END → 砂山ビーチ → 西平安名崎 → 島尻マングローブ公園 → 三線ライブ居酒屋 美琉太陽(夕食) → セイルイン宮古島 (宿泊)

● 1月31日(金)…ホテルで朝食後、貸切バスで出発 午前9時40分 → 宮古空港 → 「空港バックヤード見学ツアー」 → 宮古空港 午後1時55分発 → 関西国際空港 午後4時着 → 到着ロビーにて解散 午後4時30分

※旅行代金に含まれるもの…往復航空券、空港諸税、宿泊代、貸切バス代、行程に含まれる各施設の見学料、旅行中の食事条件(朝食2回、昼食1回、夕食1回)コース内容は変更する場合がありますので、ご了承ください。

問合先

● ANAあきんど(株) (eメール: ana_dantai_web9@ana-akindo.co.jp)

● 政策推進課

申込フォーム▶



令和6年度 Peachで行く！

空のとなり地域(まち)再発見

本市とPeach Aviation株式会社が包括連携協定を締結したことに伴い、Peachの就航路線を活用した地域活性化事業として実施します。本事業を通じて、本市の歴史・文化などの魅力を再発見してみませんか。

日時 来年1月21日(火)～23日(木) (2泊3日)

場所 長崎地域

参加条件 市が住民基本台帳を調査することに同意できる、健康状態が良好な市民

定員 20人(申込多数の場合は抽選。全員へ結果を通知)

参加費 35,000円

※ 「いずみさの検定」取得者は、1級3,000円・2級2,000円・3級1,000円を控除(令和5年度「第11回いずみさの検定」までが対象。事務局が級取得者を確認する場合あり)。12月25日(火)以降にキャンセルする場合は返金不可

申込 11月29日(金)(必着)までに往復はがき(私製除く)の往信用裏面に参加希望の行先、参加を希望する人(2人で希望の場合は両者とも)の郵便番号、住所、氏名、電話番号、「いずみさの検定」取得者の場合は取得した「級」、返信用表面に代表者の郵便番号、住所、氏名を記入し、郵送もしくはeメールで(〒596-0044 岸和田市西之内町65-26 株新日本旅行担当 村田)へ

※2人での申込で代表者がキャンセルの場合は、2人ともキャンセルになります。

問合先 ● 平日 午前10時～午後6時に株新日本旅行(大阪府知事登録旅行業第2-2922号 担当:村田 ☎080-3704-0049)へ

● 政策推進課

コース(予定)

● 1月21日(火)…関西国際空港(午前7時発) → 福岡空港 → 日本遺産 日本磁器のふるさと伊万里大川内山 → 西海橋物産館 → 佐世保資料館 → 七ツ釜鍾乳洞 → 長崎市内

● 1月22日(水)…大浦天主堂 → グラバー園 → オランダ物産館 → 軍艦島ミュージアム → 平和公園 → 長崎原爆資料館 → 長崎市内

● 1月23日(木)…日本遺産シュガーロード・出島 → 孔子廟 → 雲仙地獄 → 千々石観光センター → 長崎空港 → 関西国際空港(午後6時着)



◀ eメール

泉佐野市消防団女性消防員

応急救護や防災に関する知識・技術を身に付けるなど、いざという時に家族や地域のみなさんの期待に応えるための活動を行っています。女性ならではの視点を生かして、地域の防災活動に参加していただける人の入団をお待ちしています。

募集人数 若干名

応募資格 次の全てに当てはまる泉佐野市に住民登録している18歳以上45歳未満（来年4月1日現在）の女性

- 健康明朗で、防災やボランティアに興味がある
- 消防団員としての訓練および次に掲げる消防団活動に参加できる

待遇 非常勤特別職の地方公務員となり、報酬などの支給、公務災害補償、被服などの貸与あり

募集期間 随時

申込・問合せ先 所定の入団申込書（市ホームページからダウンロードするか、危機管理課で配布）に必要事項を記入し、直接、危機管理課へ
※書類および面接で選考

平常時…応急手当普及啓発活動、防火防災啓発活動、消防団行事（消防出初め式、市防災訓練、火災予防街頭キャンペーン、歳末警戒など）への参加
※主に土・日曜日の活動です。

災害時…災害時支援活動（大規模災害時における避難誘導、安否確認、救急・救護、食糧などの供給補助など）



泉佐野市消防団国際分団（多言語サポートチーム）団員

泉佐野市消防団では、泉佐野市に居住するなど市内の外国人に対して、災害時、多言語で避難誘導や避難所での生活支援などが行える体制づくりのため、できるだけ多くの言語で対応できるよう、日本語での日常会話ができ、日本語以外の言語を話すことができる人を消防団員として任命し市内の外国人の安全・安心の確保につながる活動に取り組む新たなチームを、来年4月に創設します。消防団活動に参加し、地域の防災活動に参加できる人の入団をお待ちしています。

募集期間 11月1日(金)～15日(金)

募集人数 10人

採用資格

- 泉佐野市内に住む、または勤務する18歳以上45歳未満（来年4月1日現在）の人で、日本語以外の言語を話すことができる（日本国籍以外の方は「在留カード」または「特別永住者証明書」を確認します）
- 日本語での日常会話が可能であり、他の消防団員の指示命令などを理解することができる
- 日本国籍以外の方は公権力を行使した活動ができないことを承諾できる
- 団員としての消防団行事など消防団活動に参加できる

主な活動

- 平常時…外国人に対する防災教育・啓発、外国人に対する情報発信、消防団行事（消防出初め式、市防災訓練、火災予防街頭キャンペーン、歳末警戒など）への参加
- 災害時…多言語による外国人に対する災害時支援活動（大規模災害時における避難誘導や安否確認、避難所での生活支援など）

待遇

非常勤特別職の地方公務員となり、報酬などの支給、公務災害補償、被服の貸与など

応募方法・問合せ先

所定の入団申込書（市ホームページからダウンロードするか、危機管理課で配布）に必要事項を記入の上、直接、危機管理課へ

採用 来年4月1日付（予定）

※後日、面接を実施し、選考後に結果を通知します。

【やさしい日本語】

地震や津波などの時、
あなたの言葉の力を 使いませんか？

泉佐野市で2025年4月から消防団国際分団（多言語サポートチーム）という新しい消防チームをつくりま
す。災害（地震、大雨、津波など）の時にいろいろな言葉
で泉佐野市に住んでいる外国人を助けてあげます。

だれが参加できますか？

- 18歳～44歳（2025年4月1日）の泉佐野市に住んでいるか、働いている人で、日本語以外の言葉を話すことができる人（日本国籍以外の方は「在留カード」か「特別永住者証明書」を確認します）
- 日本語で日常会話ができ、消防チームの他の人の指示（＝インストラクション）がわかる人
- 日本国籍以外の方は、活動に制限があります。
- 消防団活動（＝アクティビティ）に参加できる人

何をしますか？

- 災害がない時：外国人に防災について教えたり、情報を伝えたりする。イベントや練習に参加する。
- 災害の時：外国人の言葉のサポートと避難所（＝逃げる場所）や避難活動の案内や手伝いをする。
- 活動と時間によって、少しお金を貰うことができます。服を貸してもらえます。保険制度があります。

応募（アプリケーション）はどうしますか？

いつ？…2024年11月1日(金)～15日(金)

何人？…10人

どうやって？…入団申込書という紙（市ホームページからダウンロードするか、市役所危機管理課でもらう）を書いて、市役所の危機管理課へ持って来てください。面接の日を連絡します。

採用・募集

防衛省 自衛官

【高等工科学校生徒】

●高校同等教育

・修学年限3年、高卒資格取得

●特別職国家公務員の身分と待遇

・期末手当年2回

・週休2日制、祝日、年末年始休暇など

・被服類、寝具、食事、宿舍費は無料

●「学び」が仕事

・中堅技術者養成

応募資格 日本国籍を有する中卒（来春卒業見込み含む）で17歳未満の男子

受付期間

●推薦…11月29日（金）まで

●一般…来年1月16日（休）まで

試験日

●推薦…来年1月11日（出）～13日（祝）

（上記日程のうち指定する1日）

●一般…来年1月25日（出）・26日（日）

（上記日程のうち指定する1日）

【自衛官候補生】

所要の教育を経て、3ヵ月後に2等陸・海・空士に任用。任期満了退職予定者に対して、技術・技能資格取得のための訓練や企業説明会などを行い、再就職を支援しています。選抜試験に合格すれば曹へ進むこともできます。

応募資格 日本国籍を有する18歳以上33歳未満の人

受付期間 年間随時

いずれも

申込・問合せ先 自衛隊大阪地方協力本部 岸和田地域事務所（☎426-0902）

※詳しくは問い合わせてください。資料請求は二次元コードから受付番号は「324」



▶ 申込フォーム



大阪農大 一般入学試験

～就農を目指す人へ～

願書受付期間

【2年制課程一般入学試験】

12月3日（火）～13日（金）

【1年制課程選考試験】

11月1日（金）～12月12日（木）

問合せ先 地方独立行政法人 大阪府立環境農林水産総合研究所（羽曳野市 尺度442 ☎072-979-7032

<https://www.knsk-osaka.jp/noudai/>

eメール: Yamaguchi

Hir@knsk-osaka.jp

担当：山口



▶ ホームページ



泉佐野市社会福祉協議会 職員

採用予定人数

①正職員（保健師）…1人

②非常勤職員（社会福祉士など）…1人

業務内容 社会福祉協議会業務（相談支援・事務など）

受験資格

①保健師資格、普通運転免許を有する、昭和40年4月2日以降に生まれた人

②社会福祉士、精神保健福祉士、介護支援専門員のいずれかの資格、普通運転免許を有する人（年齢不問）

試験

【1次試験】

①WEBによる教養試験・適性試験、作文

②作文

【2次試験】

①②面接

採用予定日 随時（採用日は合格者との調整による）

申込・問合せ先 土・日曜日、祝日除く午前9時～午後5時に泉佐野市社会福祉協議会（☎464-2259）へ

※募集要項はホームページ（<https://izumisano-shakyo.or.jp>）からダウンロードもできます。

中国上海市徐匯区友好都市

提携30周年記念訪問事業
交流団員募集

1994年9月に関西国際空港が開港し、その翌月に本市初の海外友好都市提携を中国上海市徐匯区と行いました。本年度は友好都市提携30周年を迎えるとともに、関西国際空港も開港30周年を迎えたことから、双方の記念事業として、市民をはじめとした交流団による国際交流を行い、関空の利用促進と更なる友好関係・国際交流を深めます。

期間

来年2月24日（休）～26日（休）（予定）

交流先 中国上海市徐匯区など

募集人数

10人（書類審査〔作文〕あり）

申込資格

●平成18年4月2日以前に生まれた市内在住者（令和6年4月1日以前より本市に住民登録があること）

●令和6年11月1日時点でパスポートを所有し、その有効期限満了日が令和7年9月30日以降である

●事前研修（1回）、帰国報告会（1回）に出席できる

参加費 無料（旅費・宿泊費を除く個人的な経費は個人負担）

申込・問合せ先 11月1日（金）以降に募集要項（市ホームページ〔ID：14095〕からダウンロードするか、政策推進課で配布）を取得し、11月15日（金）までに直接、政策推進課へ

※詳しくは問い合わせてください



ブックスタートボランティア

毎月第1・2金曜日の4ヵ月健診時にブックスタートを実施しています。赤ちゃんと保護者が絵本を介して「ことば」と「こころ」を通わせるきっかけづくり（読み聞かせなど）をしていただけるボランティアを募集しています。はじめての人も大歓迎です。まずは見学していただき、ボランティアとして活躍してみませんか？

問合せ先 こども家庭課

ザ・ワークフェア2024 ～合同企業就職面接会～

新卒・第2新卒・既卒・中途採用および一般求職者を対象にした「合同就職面接会」を開催します。また、「若年者就労相談」「労働相談情報コーナー」も実施します。

日時 11月12日(火) 午後1時～4時30分

場所 関西エアポート ワシントンホテル

内容

- 企業面接エリア
- 証明写真撮影コーナー
- 若年者就労相談
- ハローワークコーナー
- 労働相談・情報コーナー

参加企業 市内をはじめ、田尻町、熊取町、泉南市、阪南市、岬町などの事業所（約35社）

主催 泉佐野商工会議所、熊取町商工会、泉南市商工会、阪南市商工会、岬町商工会

共催 泉佐野市、ハローワーク泉佐野

問合せ先 泉佐野商工会議所 (☎462-3128)

※申込不要、参加無料

りんくうくるまフェスタ2024 ～はたらく車 大集合～

普段、なかなか見ることができない建設重機や自衛隊車両など、様々なはたらくるまが一堂に集結！間近で見ると迫力はもちろんのこと「何のはたらくるまなんだろう？車両に付いている部品は何のための物なのか？」などと楽しみながら新しい知識も得られます。体験コーナーや制服撮影会、また漁師による海鮮市やキッチンカー、塗り絵コーナーもあります。

日時 11月23日(祝) 午前10時～午後5時

※雨天決行（台風などの荒天時には中止する場合あり）。消防車両の展示は午前中のみ。

場所 りんくうアイスパーク芝生広場

後援 泉佐野市

問合せ先 りんくうくるまパピリオ総合管理共同企業体(株)アプリ内 りんくうくるまフェスタ事務局（平日のみ ☎06-6208-3456 eメール：kuruma@a-pply.com）

※入場無料。詳しくはホームページ（<http://www.rinku-town.jp/papillio/>）をご覧ください。



社協チャリティーバザー ～物品の提供にご協力を～

12月8日(日) 午前10時より社会福祉センターでチャリティーバザーを開催します。販売する物品（日用品、食料品、衣料品など新品に限る）の提供にご協力ください。収益金は市民の福祉活動に活用します。

場所・物品受付・問合せ先 11月29日(金)までに泉佐野市社会福祉協議会（☎464-2259）へ

つむぎやオープンマルシェ

南海「泉佐野」駅から海側へ徒歩1分の「SHARE BASE つむぎや」と「つむぎやAmenity」、公共空地、「めぐりLab.」、「COZY ROOM “ASAHI遊”」の5カ所に飲食・物販・体験ができるお店が並びます。今回は、実際に子どもがお店を出店する子ども店長イベントも開催！泉佐野駅から海側エリアをお散歩しませんか？

日時 11月24日(日) 午前10時～午後3時

※オープンスペースは天候により中止する場合あり

場所

- SHARE BASE つむぎや (栄町5-1)
- つむぎやAmenity (栄町4-18)
- オープンスペース (栄町1235-6、1227-4)
- めぐりLab. (大西1丁目11-41)
- COZY ROOM “ASAHI遊” (元町4-5)



【同時開催】ウォールアートイベント

佐野まちライブラリーの壁に、みんなで大きな絵を描きませんか？アーティストさんに指導してもらるので、やってみたい気持ちがあれば大丈夫です！

日時 11月23日(祝)・24日(日)
(午前の部) 午前10時～正午
(午後の部) 午後1時～3時

場所 佐野まちライブラリー

対象 小学生以上

定員 各5人（先着順）

※当日参加可。予約の人優先

講師 加藤文子さん（AKdesign代表）

申込 右の二次元コードから

※参加無料。服装は汚れても良いもので

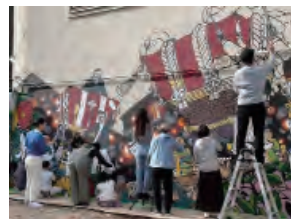

◀ 申込フォーム

共催 泉佐野市

問合せ先 (一社)バリュー・リノベーションズ・さの (☎477-7365 ホームページ：<https://vr-sano.com/>)

労働安全衛生総合研究所からのお知らせ

労働安全衛生法関係法令の改正により、令和6年4月から職場での化学物質規制が大きく見直しとなっています。詳しくは、ホームページをご覧ください。

問合せ先 事業者のための化学物質管理無料相談窓口（☎050-5577-4862）



◀ ホームページ

くらしの情報掲示板

スポGOMI大会 in 泉佐野

近ごろ、メディアでも取り上げられている「スポGOMI大会」を泉佐野市で開催します。「スポGOMI大会」とはチームで力を合わせ、制限時間内に決められたエリア内でごみを拾い、その種類と量をポイントで競い合う、子どもから大人まで年齢を問わず参加できる地球に最も優しいエコスポーツです。楽しくごみを拾い、一緒にまちをきれいにしませんか？

入賞チームには、副賞として各チームへさのぽポイントやりんくうプレミアム・アウトレットのお買物券を差し上げます！

日時 12月1日(日) 午前9時30分～正午

集合場所 りんくうタウン駅ビル内 星の広場周辺

参加チーム数 20チーム (1チーム3～5人)

※応募多数の場合は抽選。小学生以下は保護者(1人以上)も参加が必要

共催 三菱地所・サイモン(株) (りんくうプレミアムアウトレット)

申込・問合せ先 11月1日(金)～15日(金) (必着)までに申込用紙に必要事項を記入し、FAX、eメール (kankyou@city.izumisano.lg.jp)または郵送で環境衛生課へ

※参加無料。申込用紙は環境衛生課、スポーツ推進課(J:COM末広体育館内)、ホームページからダウンロードもできます



11月は「Sマーク (標準営業約款制度)」

普及登録促進月間

理容店、美容店、クリーニング店、めん類飲食店、一般飲食店で、厚生労働大臣の認可を受けたSマーク登録店は、次のことを正しく表示している信頼できるお店です。

- 事故が発生した場合の賠償保険
- 施設・設備の内容
- 仕事やサービスの内容

問合せ先 (公財) 大阪府生活衛生営業指導センター (☎06-6943-5603)

※詳しくは問い合わせてください。



泉州オープンファクトリー 2024

「泉州オープンファクトリー」は、普段は目にするこのできない「ものづくり」の工場見学やワークショップ、農業体験のほか、特産品の販売や歴史文化の体験ツアーも！泉州地域の魅力を発見できるイベントです。

開催日 11月14日(木)～16日(土)

開催場所 各参加企業、いこらも～る泉佐野(下瓦屋2丁目2-77)

開催エリア 泉佐野市、忠岡町、岸和田市、貝塚市、熊取町、田尻町、泉南市、阪南市

内容 工場見学、農業体験、歴史文化体験ツアー、ワークショップ、特産品販売など

主催 泉州オープンファクトリー実行委員会

協賛 南海電気鉄道(株)

協力 泉佐野市、貝塚市、(一社) 泉佐野シティプロモーション推進協議会、貝塚地域ブランド推進協議会

問合せ先 まちの活性課 (☎469-3131)

※詳しくはホームページ (<https://senshu-of.com>) をご覧ください。



◀ ホームページ

大阪観光大学国際交流イベント スポーツDAYS

日時 12月3日(火)・5日(木) 午後0時30分～1時20分

内容 卓球大会(3日・5日)、バスケットボールシューティングイベント(5日のみ)

協力 (株)モルテン

申込 右記の二次元コードから

場所・問合せ先 大阪観光大学 (☎453-8321)

※参加無料。詳しくは大阪観光大学ホームページをご覧ください。



◀ 申込フォーム

令和6年度 第2回空家相談会

(公社) 全日本不動産協会による空家の無料相談会を開催します。空家の利活用や売却の相談にぜひ利用してください。

日時 12月10日(火)

● 午後1時30分～2時

● 午後2時～2時30分

● 午後2時30分～3時

● 午後3時～3時30分

● 午後3時30分～4時

定員 各2組 (先着順)

場所・申込・問合せ先 12月3日(火)までに電話で都市計画課 (☎447-8124) へ

健康フェスタ いずみさの
(健康マイレージ さのぼっ歩対象)

問合せ 健康推進課

日頃から健康づくりに取り組もう！災害時も備えあれば、憂いなし！来場者には、健康マイレージ さのぼっ歩100ポイントを付与します。また、11月開催の「さのぼっ歩」のスタンプラリーを6つすべて集めた人には、300ポイントが自動で付与されますが、さらに来場した人には抽選で健康都市連合日本支部特産品交流事業の景品をプレゼントします。

日時 11月16日(出) 午前10時～午後0時30分

場所 りんくう総合医療センター

内容

- 講演「口腔ケアで全身の健康を守ろう」大森かずみさん (歯科衛生士)
- 体験ブース
 - ・骨密度測定、血圧測定、酸素飽和度測定、握力測定
 - ・セーフティーウォークナビ
 - ・野菜350gを測ってみよう
- 展示ブース
 - ・防災マップや防災グッズ・防災レシピの紹介
 - ・健康づくりボランティア活動紹介
- 健康相談コーナー

共催 りんくう総合医療センター、国保年金課

協力 泉佐野泉南医師会、泉佐野泉南医師会看護専門学校、泉佐野泉南歯科医師会、泉佐野薬剤師会、泉佐野食生活改善推進協議会、いずみさのみんなの健康づくり応援団

※申込不要、参加無料。各コーナーのスタンプを集めた人に粗品を進呈 (先着200人)

【同時開催】

第8回 世界糖尿病デー りんくう健康フェスタ

内容 医療講演「糖尿病から血管を守ろう」、展示 (糖尿病と動脈硬化、動脈硬化の予防の食事、災害時の対策等)、簡易血糖検査、血管年齢検査、ABI、頸動脈エコー (プラークチェック)、サルコペニア検査測定、健康体操

共催 健康推進課、国保年金課

問合せ りんくう総合医療センター 医療マネジメント課 (☎469-3111)

※申込不要、参加無料。詳しくはホームページをご覧ください。

泉佐野市グローバル人材育成支援金 (冬・春期分)

～高校生の海外短期留学を支援します～

本市の「国際都市宣言」の趣旨に基づき、グローバル人材の育成を支援するため、高等学校等実施の海外短期留学に参加する生徒を支援する交付金です。この支援金は、本市への「ふるさと応援寄付金」のうち、「グローバル人材育成支援プロジェクト」を指定してご寄附をいただいたみなさんのご厚志を原資としています。

対象 (次のすべてに該当すること)

● **対象生徒**…高等学校等 (*) の正規課程に在籍していること (府内外を問いません)

(*) …国公立の高等学校・特別支援学校高等部・高等専門学校 (1～3年次)、私立の高等学校・中等教育学校後期課程・専修学校高等課程

● **対象の短期留学**…在籍する高等学校等が令和6年度に教育活動の一環として長期休業期間等に実施する、1週間から1ヵ月程度の海外派遣プログラム

※学校長の証明 (計画および修了報告) が必要

● **申請者**…令和5年1月1日以前から令和6年11月1日まで引き続き本市に住民登録があり、令和6年11月1日において納期が到来している本市市税に未納がない保護者

支援金額 交付対象経費の総額の2分の1 (上限10万円)

※交付対象経費は短期留学に要する費用のうち、在籍校または在籍校が指定する企画・実施事業者に納入する費用に限ります。

交付予定件数 6件 (申請多数の場合は令和4年中の課税所得が低い申請者を優先)

申請・問合せ 11月1日(金)～22日(金)に郵送 (当日消印有効) または持参 (土・日曜日、祝日除く) で ☎598-8550 泉佐野市役所 自治振興課へ

※申請書類は市ホームページからダウンロードもできます。

注意事項

● 過去に「泉佐野市グローバル人材育成支援金」の交付を受けた生徒は申請対象外

● 海外への修学旅行や部活動の海外遠征などは申請対象外

● 他の奨学金などの受給により、実際の費用負担を伴わないプログラムは申請対象外

● 短期留学が決定する前に生じた費用、旅券 (パスポート) 取得費用、日本国内での事前研修費用、短期留学先での小遣い、通信諸費用などの私的活動に係る費用は交付対象外

※詳しくは問い合わせてください。



くらしの情報掲示板

職業訓練ガイダンス in 泉佐野 ～ハローワーク5所（泉佐野・岸和田・泉大津 ・堺・和歌山）合同開催～

未経験職種の応募は「知識や経験がないので不安」という人に向けた公的職業訓練制度のガイダンスを開催します。総務・経理事務・WEB デザイン・パソコンスキル・モノづくりなどの各分野の訓練学校（8校）が一堂に集まり、訓練科目や各訓練校の特徴などを説明します。

日時 11月6日(水) 午後1時30分～4時30分

場所 泉佐野商工会議所

【同時開催】

介護のお仕事のことがいろいろ分かるセミナー

日時 11月6日(水) 午後1時～2時

定員 15人（先着順）

申込・問合せ先 ハローワーク泉佐野
（職業相談部門 ☎463-0565 [部門
コード41#]）



◀ ホームページ

「合同就職面接会」出展企業募集

市が開催する、就職を希望する人を対象にした「合同就職面接会」に、求人企業として出展してもらえらる企業を募集します。

日時 来年1月18日(土) 午後1時～4時

場所 エブノ泉の森ホール

申込・問合せ先 11月15日(金)までにまちの活性課（☎469-3131）へ

※出展無料。詳しくは問い合わせてください。

住民参加型在宅福祉サービス

おたがいさまの会 説明会

「おたがいさまの会」は、公的サービスで対応できない日常生活のちょっとした困りごとを抱える利用会員に対して、協力会員が「おたがいさま」の気持ちでお手伝いする有償ボランティア事業です。「空いた時間で何か新しいことやってみたいな」「自分の特技を生かして人の役にたてたらな」という協力会員に興味のある人、「お手伝いしてもらえないかな」という利用会員に興味のある人など、この機会にぜひ一度お話を聞いてみませんか？説明会後には入会受付・相談会も行います。

日時 11月13日(水) 午後1時30分～3時

場所 社会福祉センター

内容 おたがいさまの会のしくみ、実績報告・活動紹介など

対象 関心のある市民、福祉関係者

定員 20人（先着順）

申込・問合せ先 11月6日(水)までに電話で泉佐野市社会福祉協議会（☎464-2259）へ

「国の教育ローン」（日本政策金融公庫）

高校、大学などへの入学時・在学中にかかる費用を対象とした公的な融資制度です。

融資額 子ども1人あたり350万円以内

金利 年2.4% 固定金利

※「母子家庭」、「父子家庭」、「交通遺児家庭」、「世帯年収200万円（所得132万円）以内の方」または「子ども3人以上の世帯かつ世帯年収500万円（所得356万円）以内の方」は年2.0%（令和6年9月1日現在）

返済期間 18年以内

使いみち 入学金、授業料、教科書代、アパート・マンションの敷金・家賃など

返済方法 毎月元利均等返済（ボーナス時増額返済も可）

保証 （公財）教育資金融資保証基金（連帯保証人による保証も可）

※詳しくは、ホームページまたは教育ローンコールセンター（☎0570-008656 [ナビダイヤル]）へ問い合わせてください。



◀ ホームページ



妙光寺で竹灯りを展示する観月祭が開催

多くの市指定文化財がある妙光寺において、たくさんの竹灯りを展示する「観月祭 ～竹灯籠 月灯り～」が9月15日(日)・16日(祝)に開催され、多くの見物客で賑わいました。初日は点灯式やステージイベントも行われました。



岐阜県御嵩町とふるさと逸品協定を締結

岐阜県御嵩町と本市は、地域製品の発信と持続的な交流の発展を目的に、お互いの魅力のPRやイベントでの相互交流を行う「ふるさと逸品協定」の締結式を、8月16日(金)に御嵩町役場で行いました。



日本遺産支援自動販売機の除幕式が開催

9月17日(火)、食品コンビナート内にあるオリエンタルベーカリー株式会社泉佐野工場の社員食堂において、「泉佐野市日本遺産支援自販機除幕式」が行われました。本市にある日本遺産に対し、ガイドードリンク株式会社自販機の売上を通じてご支援いただきます。



輪島市への支援に対し感謝状を贈呈

能登半島地震の発災から時間が経ちましたが、復興途上の被災地に何か支援をしたいということから、(株)きわみ代表の宮本 健さんは7月23日(火)に和菓子を被災地へ届けられました。この被災者支援の活動に対し、9月17日(火)に市長より感謝状が贈呈されました。



とっておきの音楽祭がりんくうタウンで開催

9月22日(祝)、あさひ賃貸りんくうステージにおいて、「第3回とっておきの音楽祭 in りんくう大阪スクールコンサート2024」が開催されました。また、泉佐野青年会議所主催の「りんくうSMILE2024 みやげ-1グランプリ」も同時開催されました。



被災者支援の活動に対し感謝状を贈呈

「フリースクールキリンのとびら」のメンバー8人のみなさんが、能登半島地震で被災した七尾市の能登島で行われた「こども夏祭り」でこども食堂を開催し、たこせんやフランクフルトをつくって配布していただいたことに対し、9月20日(金)に市長より感謝状が贈呈されました。



教育委員退任にあたり感謝状を贈呈

平成27年6月より本市の教育委員として3期、9年4ヶ月の永きにわたり、本市教育の発展にご尽力されるなど、市教育行政に貢献された功績から、退任にあたり赤坂敏明さんに対して市長より感謝状が9月30日(月)に贈られました。



全国中世荘園サミットが犬鳴山七宝瀧寺で開催

9日28日(土)、令和6年度「全国中世荘園サミット」が犬鳴山七宝瀧寺の身代わり不動明王前広場で開催されました。「全国中世荘園サミット」は、日根荘が日本遺産「旅引付と二枚の絵図が伝えるまじー中世日根荘の風景」に認定されたことを記念して始まり、今年で5回目を迎えます。



広 報の新しいタイトル案募集の表彰式を開催

10月2日(火)、広報の新しいタイトル案の募集にかかる表彰式を泉佐野市役所で開催しました。総数736点の応募作品の中から審査の結果、本市在住の原 年美さんの「さのらんまん」が選ばれ、表彰状と副賞が贈られました。



特 産品相互取扱協定自治体開催イベント出発式

10月1日(火)、令和6年度「特産品相互取扱協定締結自治体開催イベントへの出発式」が市役所玄関前で行われました。全国35カ所のイベントに参加し、泉州タオルをはじめとする本市の特産品を、職員がPR販売する予定です。



泉 佐野プレEXPOのイベントが開催

10月6日(日)、佐野漁港（食品コンビナート）において「泉佐野プレEXPO 万博スペシャルサポーター帆船BLUE OCEANみらいへがやってくる！」が開催されました。このイベントは、2025大阪・関西万博まで残り半年と迫り、万博開催を盛り上げるためのプレイベントです。



市 内の中学生が陸上の全国大会に出場

8月17日(土)から福井県営陸上競技場で開催された「第51回全日本中学校陸上競技選手権大会」の男子800mの部において、市立日根野中学校3年生の濱崎健吾さんが出場されたことを、10月2日(火)に市長へ報告に来ていただきました。

**「第26回 ザ・まつり in IZUMISANO」が
開催されました**

郷土の伝承文化と新しい「まつり」文化を一層盛り上げ、市民交流の輪を広げるため、今年も「ザ・まつり in IZUMISANO」が、9月29日(日)、泉佐野センタービル周辺で開催されました。

はじめに賑やかなよさこい踊りのパレードで盛り上がった後、だんじりややぐらが次々と見事なやりまわしを行い、たくさんの見物客で賑わっていました。



今回、泉佐野市外国就労サポートセンター（iFOS）や泉佐野地球交流協会（ica）などの外国人のみなさんも大勢見学に来られ、よさこいの総踊りを一緒に踊ったり、だんじりと一緒に記念撮影をしたり、さまざまな交流も行われました。また、本市の友好都市であるモンゴル国トゥブ県からバヤルバト元知事をはじめとする訪問団も見学され、国際色豊かなイベントとなりました。



小判型商品券(プレミアム付き) 泉州長者小判

泉佐野商業会連合会では、加盟店で1枚500円として利用できる小判型商品券を1セット(12枚入り、6千円相当)につき5千円で販売します。
※1人(小学生以上)4セットまで。当日から来年2月28日(金)まで利用でき、つり銭はできません。また、現金との交換はできません。

販売日時・場所 11月30日(土) 午前11時～(売り切れ次第終了) 泉佐野商業会連合会事務所(りそな銀行横)、駅上商店街アーケード内、駅下商店街アーケード内の計3カ所で販売

大売り出し: 11月30日(土)～12月8日(日)(豪華宿泊券などが当たるガラガラ抽選は12月6日(金)～8日(日)の3日間のみ開催)

問合せ 月・木・金曜日の午前10時～午後4時に泉佐野商業会連合会事務所(☎461-0283)へ



全国空港のある地域2024 関西・泉佐野会議

関西国際空港が開港30周年を迎え、空港を中心にした地域の未来像について共に考える場として、また新たな出会いやアイデアが生まれる場として、本会議を開催します。

日時 11月20日(水)
午前10時～正午、午後1時30分～3時

場所 関西エアポートワシントンホテル

内容
●第1部(午前10時～正午)
空港のある地域の首長や空港関係者によるトークセッション

●第2部(午後1時30分～3時)

勝俣州和さんによる講演会(旅や地方創生について)

定員 200人(先着順)

主催 空港のある地域2024関西・泉佐野会議実行委員会

問合せ 政策推進課

※申込不要、参加無料



勝俣州和さん▶

第2回 泉佐野うみ祭

日時 11月24日(日) 午前9時30分～午後3時

場所 泉佐野青空市場、泉佐野漁協青空市場前駐車場

内容 青空市場、模擬店、鮮魚販売など

問合せ 午前9時～午後5時(水・日曜日除く)に泉佐野漁業協同組合(☎462-3025)へ



さのぼ還元

各ブースで購入した金額に応じてさのぼを500円単位のスタンプラリーにより1人上限3,000円分プレゼント

スタンプカード事前配布

泉佐野漁業協同組合ホームページ(<https://izumisano-gyokyou.com/>) およびInstagram(<https://www.instagram.com/izumisano-gyokyou/>)にて事前配布情報を公開します。

ポイント還元対象はイベント出店ブースおよび青空市場内店舗に限ります。

※事前配布で入手できなかった場合は直接、会場にお越しください。イベント当日の午前9時から配布する予定です。事前配布でスタンプカードを入手した場合は当日お渡しはできません。(一人1枚限り有効)

ホームページやSNSで市からの情報発信などを行っています!

LINE



X (旧Twitter)



Instagram



YouTube公式
チャンネル



ホームページ

