

広報いずみさの

さのらんまん

2025

12

NO.852

令和7（2025）年12月1日発行



みんな笑顔で!!
eスポーツ!!

みんな笑顔で!! eスポーツ!!



おじいちゃんと
eスタジアムに
来てみたよ!
パソコンがたくさんあって
おじいちゃんも
びっくり!



eスタジアム泉佐野で

世代間交流しませんか?

泉佐野市では、言語や性別、年齢などの障壁がないスポーツであるeスポーツを通じて交流の機会を提供し、地域に多様性をもたらすことで、持続可能な地域の成立を目指しています。

りんくうパピリオに開設している「eスタジアム泉佐野」では、世代や経験にかかわらず誰もがeスポーツを無料で、自由に楽しむことができます。2世代・3世代の交流の場として、利用してみませんか?

問合せ先 おもてなし課 (☎447・8126)

スタッフの人が
教えてくれるので安心!
ゲームが初めてのおじいちゃんでも
大丈夫!



おじいちゃんと一緒に、
対戦ゲームもやったよ!
僕が勝ったけど、
おじいちゃんも楽しそうだった!



妹は見てるだけだけど、
めちゃうくちゃ楽しそうだった!
みんなが笑顔になったので、
また一緒に行こうね!



eスタジアム泉佐野

場所 りんくうパピリオ内（りんくうタウン駅直結商業ビル）

利用時間 午前10時～午後8時

利用料金 無料（初回利用時に無料の会員登録が必要）

設備 13席（うち子ども向け3席）

※イベントなどでも利用できますので、気軽に相談してください。

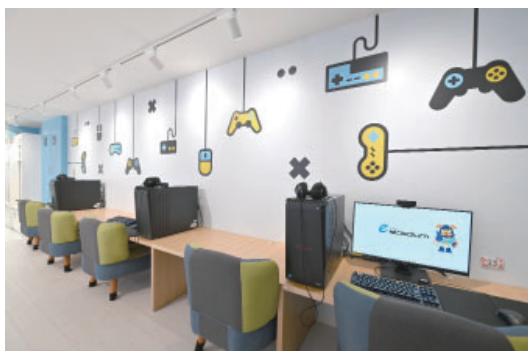

▲市ホームページ

地域と協力して

eスポーツ塾を実施しています

泉佐野市では、「地域共生推進型事業」の中で、町会や自治会、NPOなど地域の団体みなさんに「eスポーツ体験」を実施していただき、世代間交流を創出する「eスポーツ塾」の取組を進めています。

「eスポーツ塾」では、わかりやすいシンプルな操作のゲームや、チーム戦・協力プレイが可能なゲームなどを使用しており、専門スタッフによるサポートや操作説明もありますので、あらゆる世代の人も安心して参加できます。

ゲームを使用したコミュニケーションの促進により、次の効果が期待されます。

- 健康促進
- フレイル予防（認知機能の低下防止）
- 新しい友人との交流
- 孤立感の解消
- コンピュータの基本操作習得

世代を超えた交流は、地域の絆を育みます。ぜひ、eスポーツ塾を開催してみませんか？

問合先 地域共生推進課



9月21日(日)、日根野の中筋町会館においてeスポーツ塾が開催されました。1階では縁日も開催され、たくさんの親子連れのみなさんが参加されました。

eスポーツ塾では、前半は各種ゲームのフリー体験があり、はじめて体験するゲームもスタッフに教えてもらえました。また後半は大人チームと子どもチームに分かれて、年代別代表による対抗戦も行われ、とても盛り上がっていました。



eスポーツ塾に参加して

● eスポーツを始める前は、どんな印象お持ちでしたか。

そうですね、eスポーツと聞くと何か専門的な人たちが、競技で争うという感じの印象を持っていましたので、すごく難しいゲームなんじゃないかなあと考えていました。実際やってみると、すごく簡単なゲームもあって、すごく幅が広いスポーツだなと感じました。

● 実際に子どもたちと一緒にゲームをして、どんなことを感じられましたか。

自分はもう少し運動神経がいいかなと思ってましたが、やはり子どもたちの元気に負けてしまったので、もうちょっと頑張りたいと思います。



北 護さん



目 颯真さん

● eスポーツ塾に参加して、一番楽しかったことは何ですか。

お金を取るゲーム（老後資産獲得ゲーム）が簡単なので、すごくやりやすかったし、小さい子でもできるから、とてもいいゲームだと思いました。

● おじいちゃんおばあちゃんと一緒にゲームをしてみてどうでしたか。

一緒にできるゲームがあったのは、いいと思いました。おじいちゃんやおばあちゃんに教えてあげたりしたら、もっと楽しくなるんじゃないかなと思いました。



● eスポーツ塾を開催して良かったと感じたことはありますか。

市やeスタジアムの協力のもと、去年からやらせていただいて、子どもたちがとても楽しく喜んでくれて、高齢者とともに地域の輪を、絆を広げられたんじゃないかと思っています。これからどんどん進めていけたらいいなと思っています。

● eスポーツは地域共生社会の実現にどのように貢献していると感じますか。

昔で言う「地域の絆」が最近是非常に希薄になってる、ということをよく世間で言われていますが、今流の絆のあり方かなと思います。昔であれば地域の中で、地域の高齢者、地域のお父さんお母さんが子どもを見守って、地域で子育てを一緒にやってきたと思いますが、最近は地域の交流が希薄になってますので、このeスポーツを通じて、みんなと仲良く楽しく過ごせたのは非常にいいのかなと思います。これから、われわれ町会も、eスポーツの選手を育てるような地域にできれば嬉しいなと感じています。



中筋町会
鶴 速さん

さのらんまん

令和7年12月号 もくじ

みんな笑顔で!!eスポーツ!!	2～5
もくじ	6
ちぬうみ井	7
大防災訓練が行われました	8
12月のTOPICS	9～11
介護保険	12
国民年金、後期高齢者医療制度	13
税	14
人権の広場	15
国際交流員通信 ほか	16
相談	17
市立図書館	18
子育て情報	19
けんこう・ふくし	20・21
いずみさの教育NOW	22
スポーツ	23
イベント・インフォメーション	24～31
くらしの情報掲示板	32～35
採用・募集	36・37
いずみさの昔と今	38
いずみさのフォトニュース	39～41
年末年始のお知らせ	42・43

今月の表紙

みんな笑顔で!!eスポーツ!!

泉佐野市では、言語や性別、年齢などの障壁がないスポーツであるeスポーツを通じて交流の機会を提供し、地域に多様性をもたらすことで、持続可能な地域の成立を目指しています。

「ページID」検索について

泉佐野市ホームページに設置された「ページID検索欄」（下の画像）にページIDを入力し、検索ボタンをクリックすると、該当のページが表示されます。記事に掲載されたページIDなどからぜひ検索してください。

ページID検索

例) 6990



ページID検索とは?

※市ホームページは裏表紙の二次元コードからアクセスしてください。

行政情報番組 さのテレ!



J:COMチャンネル(11ch)で月曜日 正午～、木曜日 午後8時～、土曜日 正午～の週3回(月2回更新)、30分の行政情報番組を放送しています。

【12月の主な放送内容(予定)】

- 前半：第33回 泉佐野市民健康マラソン
- 後半：泉佐野市人権のつどい

泉佐野市の人のうごき

10月末日現在(前月比)

- 市内人口 99,577人(－8人)
- 男 47,730人(－11人)
- 女 51,847人(+3人)
- 世帯数 51,432世帯(+14世帯)
- 市制施行:昭和23年4月1日
- 市域面積:56.51km²

- 掲載記事における申込などによって市が収集した個人情報、その目的以外には使用しません。
- 広報いずみさのの広告掲載料は、広報および公聴業務の円滑な運営と充実を図るために、基金として積み立てています。

市こどもの居場所づくり事業 地域ステーション「かぜまち」

学校を休みがち、学校に行きにくい、学校に行くことができない市内の児童・生徒を対象に、学校以外の「安心して過ごせる居場所」を提供し、同じ境遇の子どもたちと交流することで地域社会との繋がりを作ることを目的としています。

保護者には、不登校支援を専門とする居場所コーディネーターが地域のさまざまな居場所の情報を提供し、相談も受け付けます。

開催日(月2回)・場所

- 12月5日(金)・麒麟のとびら さのだい拠点(鶴原820-9)
- 12月19日(金)・麒麟のとびら まちば拠点(若宮町9-3)

実施時間 午後4時30分～6時

対象 市内の小・中学生および保護者

定員 10組(予定)

申込・問合せ先 NPO法人 麒麟こども応援団(☎429-9511 eメール: kirin-doors@kirin-npo.com)

※料金無料。詳しくは市ホームページ(ID:15769)をご覧ください。



ちぬうみ丼

大阪・泉州、和歌山の

美味しい食材を使った丼



ハーフ賞、
コンプリート賞を
ねらいましょう！



今回は
田尻町、泉南市、阪南市、
岬町、和歌山市の店舗も
参加しています！

ちぬうみ丼スタンプラリー開催中！

来年1月31日(土)まで、泉佐野をはじめとした泉州エリアの地元食材を使った「ちぬうみ丼」を食べ歩くスタンプラリーです。今回は田尻町、泉南市、阪南市、岬町、和歌山市の店舗も参加します！

【ハーフ賞】

泉佐野市外の店舗2店舗以上を含む9店舗制覇でさのぼ10,000ポイント

【コンプリート賞】

全18店舗制覇でさのぼ22,000ポイント

※1人いずれか1回限り

- 仕入状況などにより、丼の使用食材が変更になる可能性があります。
- 営業時間や定休日などの店舗情報は、事情により変更になる場合があります。
- 「さのぼ」は泉佐野市内の加盟店で使用できる地域ポイントです。

【問合せ先】

(一社) 泉佐野シティプロモーション

推進協議会 (icp)

☎ 461-0005

ホームページ： <https://icp-japan.or.jp/>



ホームページ

市民防災の日 大防災訓練が行われました

問合先 危機管理課

大木小学校（大木地区自主防災会）

市では、市民一人ひとりが様々な災害についての防災意識を高め、災害に対する備えを強化し、安全で安心なまちづくりを推進するため、平成28年度から毎年11月の第1日曜日を「市民防災の日」としています。

今年の「市民防災の日」となる11月2日(日)には、「誰も取り残さない防災まちづくり」をテーマに、各地区で実践的な防災訓練が行われました。その一部を写真で紹介します。



実消火訓練など

佐野工科高等学校 (高松町・高松東町・高松北町・大西町自主防災会)



AED訓練など

幸町会館（幸町自主防災会）



防災ハザードマップ説明



水消火器訓練



火災避難訓練（避難梯子）



ポータブル発電機の使用訓練



AED訓練



かまど炊き出し訓練

12月のTOPICS

12月18日～31日

歳末火災特別警戒実施中

～急ぐ日も

足止め火を止め

準備よし

(全国統一防火標語)

冬の寒さとともに火を取扱う機会が多くなり、特に師走は何かと気忙しく「ついつつかり」などによる火災の発生率が高くなることから、消防職員が一丸となり、「火災ゼロ」「犠牲者ゼロ」を目標に、大晦日までの期間中、昼夜のパトロールや広報活動などを強化、徹底します。みなさんも、火の取扱に十分注意して、火災予防を心掛けていただくようお願いします。

【家庭から火災を出さないために】

●火災原因で「放火(疑い含む)」は全国的に多くなっています。家の周りには新聞や雑誌など燃えやすいものを置かないようにし、ごみは決められた時間帯に出しましょう。

●暖房器具などは正しく使用しましょう。ストーブは燃えやすいもの

のからでできるだけ離して使用し、給油は必ず火を消してから行い、給油キャップはきちんと締めましょう。使用後はコンセントからプラグを抜きましょう。

●たき火による火災が多く発生しています。たき火をしている時は、その場を離れないようにし、火の後始末は必ずしましょう。

問合先 泉州南広域消防本部
警備課 (☎462・1080)



災害案内の電話番号が変わります

12月1日(月)から「災害案内」の電話番号を変更します。

「災害案内」とは、泉州南広域消防本部の管内(泉佐野市、泉南市、阪南市、熊取町、田尻町、岬町、関西空港)で発生している災害情報を、電話の自動音声で聞くことができるものです。119番は緊急通報用の専用回線です。回線がふさがると、通報を受けられなくなりますので、災害情報は「災害案内」の

番号で確認していただくよう、ご協力をお願いします。(通信料は本人負担)
※12月1日(月)以降に従来の電話番号へかけると、新しい番号への案内ガイダンスが流れます。

●従来の電話番号
☎463・0009

●12月1日(月)～
☎050・5846・3468

問合先 泉州南広域消防本部
指令課 (☎460・0119)

U=U、

検出されないHIV感染しない
12月1日は

世界エイズデー

世界レベルでのエイズまん延防止と患者・感染者に対する差別・偏見の解消を目的に、WHO(世界保健機関)が1988年に制定しました。

「U=U」とは、HIV治療を継続し、血液中のウイルス量が検出できない一定未満の状態(Undetectable)を6カ月以上維持しているHIV陽性者は、他の人に性行為を通じてHIVを感染させることはない(Untransmittable)という、科学的に根拠づけられた事実を、

わかりやすく、そして世界的に伝えるメッセージです。

【HIV即日検査】

日時 毎月第1・3月曜日(祝日除く)午後1時～2時
費用 無料

場所 問合先 泉佐野保健所(☎462・7703)

※予約不要。匿名で受けることができます。



▲ホームページ

あなたのあたたかい善意を！
歳末たすけあい運動

毎年、この運動に寄せられたたくさんの人たちのあたたかい善意は、支援を必要としている人のために生かされています。

あなたの善意で、みんなが希望にあふれた新年を迎えられるよう、今年もご協力をお願いします。

善意の受付・問合先 12月26日(金)までに泉佐野市社会福祉協議会(☎464・2259 Fax 462・5400)へ



かんくうNEWS

問合先 関西国際空港案内(☎455-2500)
ホームページ <https://www.kansai-airport.or.jp/>

■「FLY from KANSAI」がリニューアル

関西3空港(関西国際空港・大阪国際空港・神戸空港)からの旅の魅力をお届けする公式メディア「FLY from KANSAI」がリニューアルしました！

新しくなったウェブサイトでは、地図やタグでの旅先検索が加わり、より便利に楽しくお使いいただけます。最新情報やキャンペーンも随時更新中。

関西からの旅を「FLY from KANSAI」でお楽しみください。詳しくは、ホームページをご覧ください。

URL: <https://www.kansai-airport.or.jp/flyfromkansai/>



©Kansai Airports SORAYAN

おめでとーございます

叙勲・褒章

市内の次の人が受章されました。
(順不同、敬称略)

【11月3日付発令】

●旭日双光章

辻野 隆成 (地方自治功労)

●瑞宝双光章

中川 康 (消防功労)
中塚 制 (警察功労)

●瑞宝単光章

西浦 正弘 (消防功労)
馬淵 茂 (警察功労)

問合せ 秘書課

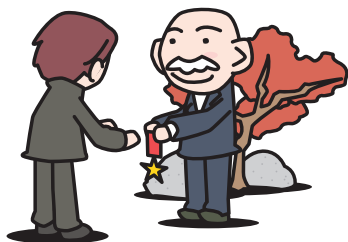

墓地環境を

美しく保つためご協力を！

「家庭のゴミなどは

持ち込まないで」

市公園墓地や各町会などが管理する墓地の花ガラ置場は、花ガラ専用として設置した場所です。花ガラ以外のゴミは墓地に捨てられません。しかし、最近では花ガラ以外の各家庭で出る生ごみや、粗大ごみが不法投棄されています。

不法投棄は、5年以下の拘禁刑または1,000万円以下の罰金など厳しい罰則が設けられている犯罪です。墓地環境を美しく保つため、ご理解ご協力をお願いします。

問合せ 環境衛生課 (☎429-9286)



令和6年度 家庭系可燃ごみ有料化の収支概要

問合せ 環境衛生課 (☎429-9289)

●歳入

50L袋 (54万枚)	2,698万1,000円
30L袋 (84万枚)	2,511万7,200円
20L袋 (97万枚)	1,947万9,600円
10L袋 (35万枚)	352万9,500円
合 計	7,510万7,300円

【有料化実施経費】

市指定袋製作費、市指定袋取扱委託料、市指定袋保管・配送委託料、および福祉的配慮無料配付などとなっています。

なかでも、50L袋を50万枚、30L袋を85万枚、20L袋を120万枚、10L袋を30万枚製作するのに要した市指定袋製作費総額は1,737万7,840円で、有料化実施経費の約54%を占めています。

●歳出

有料化実施経費	3,213万2,705円
ごみ減量化推進経費	9,180万2,321円
不法投棄対策経費	21万2,301円
合 計	1億2,414万7,327円

【ごみ減量化推進経費】

カン・ビン・ペットボトル本体の選別および再資源化業務委託料、ごみの分別と出し方マニュアル・ポスター・違反ごみ啓発シールの製作費および生ごみ処理機購入助成金などとなっています。

なかでも容器包装プラスチックの選別および再資源化業務委託料は2,593万9,890円で、約522トンが再生樹脂やパレットなどに再資源化されています。

【不法投棄対策経費】

不法投棄に対する啓発や、ボランティア袋の製作費などとなっています。



広 告

空港をアートと文化の触れ合いの場に！

「KIX CULTURE GATE Project」第3弾

関西国際空港を拠点に、関西・日本の多彩で豊かな文化を発信するプロジェクト「KIX CULTURE GATE Project」。第3弾として、10月30日より、第1ターミナルビル2階・国内線エリア通路の壁面に、関西にゆかりのある11人のアーティストによるアート作品を展示しています。空港の通路にアート作品を展示することで、美術館のような空間を演出し、空港を利用するお客さまや周辺地域の皆さまがアートと身近に触れ合うことができます。旅の合間に、関西の芸術文化に触れてみませんか？ KIXで出会えるアートをぜひ、お楽しみください。詳しくはホームページ (<https://www.kansai-airport.or.jp/shop-and-dine/art/3>) をご覧ください。



©Kansai Airports SORAYAN

令和8〜10年度
市外業者入札参加資格

登録審査申請の受付

市の業務の受注を希望する業者のみなさんへ、市役所、上下水道局、泉佐野市田尻町清掃施設組合および泉州南消防組合共通の市外業者の入札参加資格登録審査申請の受付を次のとおり行います。

※市外業者：泉佐野市に本店を設けていない法人または泉佐野市に住所がない個人（印鑑証明書住所が泉佐野市外）

受付業務 建設工事、測量・建設コンサルタント等、物品供給等、役務提供等（清掃・警備、その他の委託業務等）

受付期間 12月1日（月）～23日（火）
登録の有効期間 来年4月1日～令和11年3月31日（3年間有効）

申請・問合先 契約検査課（☎429・9210 Fax 458・1187）

※今回の受付に必要な申請書類などについては、市ホームページ（ID：1380）に掲載します。
市内業者向けの受付要領は、来年1月号の広報でお知らせします。市ホームページには、発注予定や入札結果、入札・契約に関する重要なお知らせなども掲載しています。

コンビニ交付サービス

一時停止のお知らせ

システムメンテナンスのため次の期間は証明書の交付ができません。ご理解ご協力をお願いします。

停止期間

●12月4日（木）午後5時30分～終日

●12月19日（金）午後5時30分～21日（日）終日

停止内容

住民票の写し、戸籍全部（個人）事項証明書、戸籍の附票の写し、印鑑登録証明書、課税証明書の交付

問合先 市民課

就学援助制度

（新入学準備金）

小・中学校での学習に必要な費用の保護者負担を軽減するため、その一部を援助する就学援助制度を実施しています。就学援助費のうち「新入学用品費等」について、入学前の3月に早期支給します。

支給額

●小学校：57,060円

●中学校：63,000円

対象

●令和8年度泉佐野市立の小・

中学校に入学予定児童生徒の保護者

●世帯の総所得が、市で定める認定基準以下の人

●令和8年2月1日時点で市内に在住の人

●新中学1年生は令和8年2月1日時点で令和7年度就学援助を受給中の入

申請・問合先 新小学1年生は令和8年1月に送付する「就学通知」に同封している申請用紙に必要事項を記入し、オンライン申請、郵送または持参で学校教育課へ

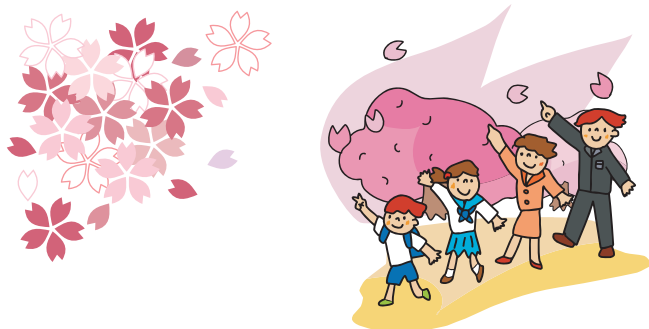

市政、イベント、暮らしに役立つ情報などをお届けする他、市民のみなさんと共につくる番組です。また、泉佐野市のホームページや、YouTubeの泉佐野市公式チャンネルからも、ご覧いただけます。

泉佐野市の情報もりだくさん!!

市民が主役の情報番組

泉佐野TV

さのてし!

放送ch : J:COMチャンネル（地デジ11ch）

番組時間 : 30分番組

放送枠 : 月曜日 正午～、木曜日 午後8時～、土曜日 正午～（2週で約6回リピート放送）
※編成改編などで変更になる場合があります。

放送期間 : 月2回更新（前半1～15日、後半16日～月末）

視聴可能エリア : J:COMりんくう局エリア（貝塚市～岬町）

問合先 : 自治振興課

毎週月・木・土曜日

詳しくはホームページをチェック!
<https://www.city.izumisano.lg.jp/sanotele/>

YouTubeやSNSからも情報を発信しています。



介護保険

問合先 介護保険課

介護保険の運営状況

令和7年3月末の第1号被保険者数は、26,011人、高齢化率は26.2%となっています。そのうち、6,369人が要介護(要支援・認定を受けており、

介護認定の状況 (令和7年3月)

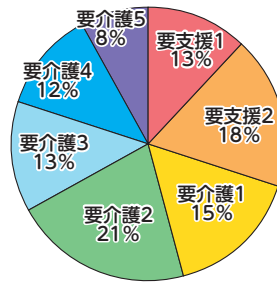

高齢化率と認定率の推移

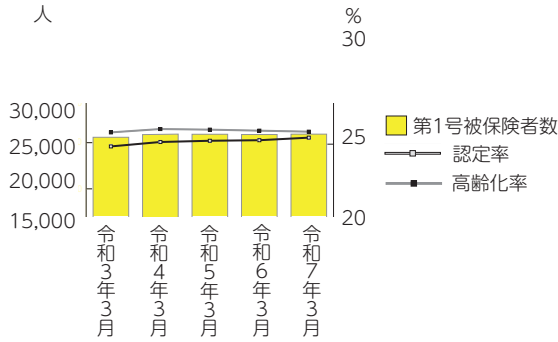

介護給付費等の推移

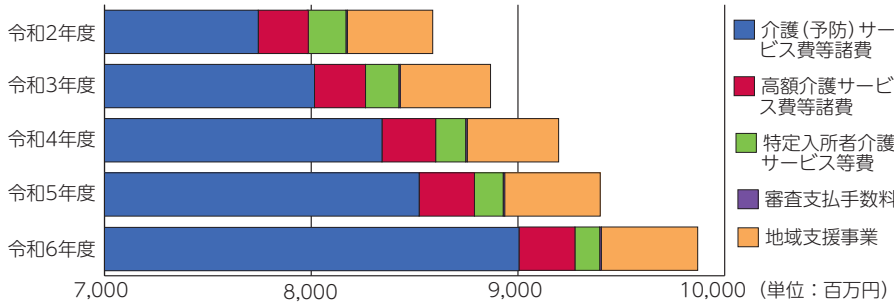

認定率は24.5%となっています。高齢化率は昨年と比べて低くなっていますが、認定率は高くなっています。

また、令和7年3月の介護認定の状況を見ると、要支援の認定を受けている人が31%、要介護認定を受けている人が69%となっています。介護度別の割合を見ると、要介護1と要介護2の人の合計が36%、要介護3か

ら要介護5が33%で、要支援を含めた軽度者の割合が高く、この傾向に大きな変化は見られません。

次に、介護給付費等の状況を見ると、令和6年度の総合計は99億3千万円となり、令和5年度に比べ、5.65%の伸びとなり年々増加しています。介護給付費は介護保険料算定の基礎となる金額です。そのため、市では負担の公平性や給付の適正化を図るため、不要なサービスが提供されていないかなどをチェックする介護給付費等適正化事業の取組を進めています。

今後とも安定した介護保険制度の運営を行うには、被保険者一人ひとりのご協力が必要となります。高齢者ご自身の健康増進、介護予防への取組、また、介護保険料の納付に、ご理解ご協力をお願いします。



所得税

確定申告にかかる証明

■介護保険「要介護・要支援認定者」の障害者控除

身体障害者手帳などの交付を受けていない人でも、65歳以上で介護保険の要介護・要支援認定を受け、寝たきり状態や認知症などの症状が一定の基準を満たし、「障害者または特別障害者に準ずる」と認められる場合には、「障害者控除対象者認定書」の交付を受けることができます。

■おむつ代の医療費控除

寝たきりなどで、おむつを使用している場合、確定申告の際に、おむつ代の領収書に医師が作成した「おむつ使用証明書」を添付することで、医療費控除を申告することができます。また、介護保険の要介護・要支援認定を受け、主治医意見書より寝たきり状態にあることおよび失禁への対応としてカテーテルを使用していること、または尿失禁が発生しているもしくはその発生可能性があることが確認できる場合、市が発行する「おむつ使用確認書」を「おむつ使用証明書」に代えることができます。

場合があるので、詳しくは問い合わせてください。

「障害者控除対象者認定書」・「おむつ使用確認書」の交付を受ける場合は、証明手数料(400円)が必要です(即日交付はできません)。

■納めた介護保険料の社会保険料控除

1月～12月に納めた介護保険料は、社会保険料控除の対象とすることができます。特別徴収(年金天引き)した介護保険料は本人の所得申告でのみ控除対象とすることができます。普通徴収(納付書・口座振替)で納めた介護保険料がある人には、1年間(1月～12月)に納付した介護保険料の合計金額を記載した「介護保険料納付額確認書」を来年1月末に送付します。
※介護保険料を全額特別徴収(年金天引き)で納めている人には送付しませんので、日本年金機構などから送付される源泉徴収票を利用してください。



65歳以上の人は 介護保険第1号被保険者

市内在住者が65歳になった場合や、65歳以上の人が市内に転入した場合、本市の介護保険第1号被保険者となり、介護保険被保険者証や介護保険料の通知書、納付書などを送ります。

介護保険料 4月1日現在（転入の場合は転入時、65歳になる場合は誕生日の前日）の世帯員の住民税課税状況と、本人の前年中の課税年金収入額や合計所得金額（*）、住民税課税状況により決定します。（保険料の算出方法は広報7月号をご覧ください。）保険料決定額は納入通知書にてお知らせします。

（*）合計所得金額：地方税法第292条第1項第13号に規定される金額（年金・給与・不動産・配当等の各収入金額から必要経費に相当する金額を控除した金額の合計額で、純損失・雑損失・居住用資産等の譲渡損失・上場株式等に係る譲渡損失・先物取引に係る差金等決済に係る損失の繰越控除前の金額、土地・家屋等の譲渡所得は特別控除適用前の金額）を言います。（扶養控除や社会保険料控除などの所得控除をする前の金額です。）

※保険料の算定は土地・家屋に係る譲渡所得の特別控除を差し引いて計算します。

国民年金

問合先 国保年金課

ご存知ですか

障害基礎年金

病気やけが等により、初めて医師などから診療を受けた日（Ⅱ初診日）から1年6カ月を経過した日等の障害認定日に、国民年金法における障害等級1級または2級の状態Ⅱ所定の障害状態にあり、次の初診日要件、保険料納付要件の両方に当てはまる場合、障害基礎年金を受給できます。

※障害認定日後に20歳となる場合、20歳到達日の障害の状態判定されます。

初診日要件

初診日が次のいずれかの期間中であること

- 国民年金加入中の期間
- 日本に住んでいる60～64歳で、老齢基礎年金を受給しておらず、かつ年金制度に加入していない期間
- 20歳未満で年金制度に加入していない期間

保険料納付要件

国民年金保険料の納付状況が、原則初診日の前日時点で次のいずれかであること

- 初診日の前々月までの被保険者期間のうち3分の2以上の期間、保険料が納付または免除、学生納付特例、納付猶予されていること
- 初診日の前々月までの1年間保険料の未納がないこと
- ※保険料納付要件について、保険料が一部免除の場合、納付が必要です。また、初診日が20歳未満で年金制度に加入していない期間である場合、納付要件は不要です。（所得制限あり）

なお、障害認定日以降に障害の程度が悪化し、65歳になるまでに所定の障害状態となった場合も受給できます。（65歳の誕生日の前々日までに請求書の提出が必要）

年金額（令和7年度）

- 1級：1,039,625円（昭和31年4月1日以前に生まれた人は1,036,625円）
- 2級：831,700円（昭和31年4月1日以前に生まれた人は829,300円）

※受給者に生計を維持する子（18歳到達後の最初の年度末までの子、または20歳未満で所定の障害状態にある子）がいる場合は加算があります。

過去の国民年金任意加入対象期間（海外在住期間などを除く）に加入していなかったことにより、その当時負った障害で障害基礎年金などを受給していない人に、国民年金制度の発展過程において生じた特別事情にかんがみ、福祉的措置として「特別障害給付金」があります。

※受給額は障害基礎年金額と異なります。また、経過的福祉手当を受給中の人は併給できません。詳しくは問い合わせてください。

後期高齢者医療制度

問合先
● 大阪府後期高齢者医療広域連合 給付課
（☎06・4790・2031）
● 国保年金課

健康診査を受けましょう

75歳以上の被保険者に、健康診査を無料で受診できる受診券と、歯科健康診査のお知らせと4月下旬～5月上旬に送付しています。糖尿病や高血圧症などの生活習慣病に加え、加齢に伴う心身の衰え（フレイル）などのチェックをしますので、現在生活習慣病で通院している人も積極的に受診してください。

※年度途中に新たに75歳になる

被保険者には、誕生月の翌月に送付しています。

健康診査

■ 健康診査
受診回数 来年3月31日までに1回

持ち物 受診券、マイナ保険証または資格確認書

受診場所・申込 指定医療機関

歯科健康診査

■ 歯科健康診査
受診回数 来年3月31日までに1回

持ち物 マイナ保険証または資格確認書

※受診券はありません。
受診場所 指定歯科医院

「いずれも、次の被保険者は対象外となります」

- 病院や診療所に6カ月以上継続して入院している
- 特別養護老人ホーム、介護老人保健施設、養護老人ホーム、障害者支援施設などに入所または入居している
- 人間ドックを受診した（受診予定含む）

※退院や退所など、状況が変わった場合は受診券を発行しますので、問い合わせてください。

事前に必ず受診希望の医療機関・歯科医院へ実施状況などを問い合わせてください。

税

問合先 税務課

固定資産税

■1月1日現在の所有者に課税

今年中に土地・家屋を取得した場合や家屋を新築した場合、令和8年度から固定資産税が課税されます。家屋を新築や増改築したときは、税務課へ届出をしてください。

※登記申請をした人は届出の必要はありません。

■家屋を取り壊したときは届出が必要です

今年中に家屋を取り壊した場合、その部分にかかる固定資産税は、翌年から課税されなくなります。必ず税務課へ届出をしてください。届出をしないと、引き続き課税される場合があります。

■償却資産の申告

市内に事業用の償却資産を所有している人(法人または個人)は、毎年1月末までに該当する資産を申告することになります。今年1月2日以降に資産の入れ替えや開業、廃業、個人

から法人への資産の異動などがあつた場合は、特にご注意ください。

また本市では、固定資産税(償却資産)の実地調査を行っています。申告書の提出の際は、申告内容の今一度の点検をお願いします。

【令和8年度分申告書類】

配布時期 12月中旬(予定)

提出期限 来年2月2日(月)

※郵送または電子申告(エルタックス)での申告にご協力ください。



▲エルタックス

12月は「税込確保重点月間」

大切な市税を確保するため、12月を税込確保重点月間と定め、夜間・日曜日の納税相談のほか電話・訪問催告などを実施します。

また、「泉佐野市納付勧奨等コールセンター」による納付勧奨も行います。納付がまだの人は早めの納付をお願いします。

■夜間・休日納税相談

病気・失業などの特別な事情により、やむを得ず納期限までに納められない場合は、期間を限った納税猶予制度や分割納付などの方法がありますので、早めに相談してください。

日時

●夜間納税相談：12月3日(水) 5日(金)は午後8時まで

●休日納税相談：12月7日(日) 午前9時～正午

■滞納処分

滞納(市税を決められた納期限内に納めないこと)になると、まずは督促状や催告書により納付を促しますが納付相談もなく、市税を滞納したままであると延滞金がかさむばかりでなく、納付期限内に納めた納税者との税の公平を保つため、やむを得ず滞納している人の財産を調査し、差し押さえるなどの強制処分を行うことになります。このようなことにならないように納期限内に納付しましょう。

■忘れずに納めましょう

固定資産税(償却資産を含む)、市府民税の第4期の納期限は、12月25日(木)です。市税の納付には、便利な口座振替のご利用を！

また、地方税お支払いサイトで納付やスマートフォン決済(eLQR)またはコンビニ納付用バーコードを利用した請求書払い)も利用できます。



▲地方税お支払いサイト

税務署からのお知らせ

問合先 泉佐野税務署
(☎462・3471)

「個人で申告される人へ」
申告などの相談は
事前予約が必要です

確定申告期間中(2月16日～3月16日)は、オンライン事前予約をお願いします。確定申告期間中に限り、予約なしで来署した人の相談も受け付けますが、長時間待つていただくことや、当日中に相談を受け付けられないこともありますので、あらかじめご了承ください。

来署する人は「スマートフォン」「マイナンバーカード」「マイナンバーカードのパスワード2種類(利用者証明用の数字4桁、署名用の英数字6～16文

大阪府からのお知らせ
～12月は税込確保重点月間～

みなさんから納めていただいた税金は、教育、福祉、安全なまちづくりなど、府民のみなさんの身近な生活に活かされています。納期限までに納税いただきますよう、ご理解ご協力をお願いします。

問合先 大阪府泉南府税事務所
(☎439-3601)



©2014 大阪府もずやん

字)が必要ですので、必ず持参してください。

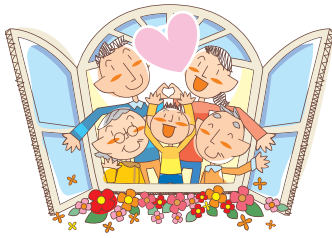

平成18年6月に「拉致問題その他北朝鮮当局による人権侵害問題への対処に関する法律」が施行されましたが、拉致被害者全員の帰国は未だに実現していません。拉致問題の解決はわが国の国民的課題であり、北朝鮮当局による人権侵害問題への対処は国際社会を挙げて取り組むべき課題とされています。

本週間を通じて北朝鮮当局による人権侵害問題に対する関心と認識を深めましょう。

問合先 人権推進課

12月10日～16日
北朝鮮人権侵害
問題啓発週間

人権の広場



差別撤廃条例

「泉佐野市における部落差別撤廃とあらゆる差別をなくすことをめざす条例」（平成5年12月施行、令和5年4月一部改正）は、部落差別をはじめ、在日外国人、障害者、女性などへの差別、インターネット上の差別や人権侵害など、あらゆる差別をなくし、一人ひとりの人権が大切にされる「まちづくり」を目指しています。

問合先 人権推進課

映画「めぐみ」 引き裂かれた家族の30年

啓発映画の上映会を実施します。

日時 12月20日(土)

午後1時30分～3時30分

場所 河内長野市立文化会館
ラブリールホール 小ホール（河内長野市西代町12番46号）

定員 300人（先着順）

共催 政府拉致問題対策本部・河内長野市

問合先 人権推進課
※申込不要、参加無料

舞台劇「めぐみ」奪還!

啓発舞台劇の公演を実施します。

日時 来年1月27日(火)

午後1時30分～4時

（開場：午後0時30分）

場所 吹田市文化会館 大ホール（吹田市泉町2丁目29番1号）

定員 1,100人（先着順）
共催 政府拉致問題対策本部

申込・問合先 来年1月13日(火)までに電話、FAXで吹田市市民部 人権推進室（☎06・6384・1513 Fax06・6387・345）へ。ホームページからも申込可

※参加無料。詳しくはホームページ（<https://www.city.suita.osaka.jp>）をご覧ください。

女性のための特設法律相談

離婚に関する相談や、配偶者、パートナーなどからの暴力（DV、ストーカー、セクシュアル・ハラスメント、性暴力、性犯罪）被害に関する相談を女性弁護士が受けます。

日時 来年1月30日(金)

午後1時～5時

※相談時間は1人25分（完全予約制）

場所 阪南市役所 人権相談室（阪南市尾崎町35番地の1）

対象 泉佐野市・泉南市・阪南市・熊取町・田尻町・岬町に在住・在勤・在学の女性

定員 8人（先着順）

協賛 国際ソロプチミスト大阪・りんくう

申込・問合先 来年1月5日(月)以降に電話、FAXで阪南市 人権推進課（☎489・4505 Fax473・3504）へ

※相談・一時保育無料。一時保育（若年・1歳6カ月就学前）あり、希望者は申込時に（締切：来年1月22日(木)）

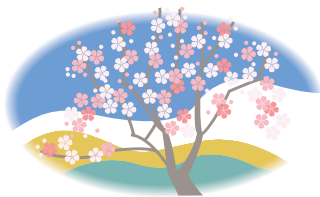

▲阪南市ホームページ

広 告

ブラジルのクリスマス

問合先 自治振興課 (☎429-9174)

ブラジルではクリスマスは祝日で、12月25日に祝います。これはイエス・キリストの誕生を記念する、キリスト教の最も大切な行事の一つです。

クリスマスには、プレゼント交換、クリスマスツリーの飾りつけ、クリスマスディナーなど、



◀クリスマスディナー

ブラジル国際交流員ナタリア通信

Olá! (オラ!)

(ポルトガル語で「こんにちは」)

さまざまな伝統行事があります。多くの家族は、教会で24日の夜に行われる「ミサ・ド・ガロ」に参加した後みんなでクリスマスディナーを楽しみます。

クリスマス料理は地域によって違いますが、ターキー、チキン、ハム、レーズン入りご飯、ファロファ（キャッサバ粉料理）、ラバナード（揚げパンのお菓子）などをよく食べます。

家や町内はクリスマスツリー、イルミネーション、馬小屋の飾りで彩られます。子どもたちは25日の朝、プレゼントをもらうため、サンタクロースの訪れをすごく楽しみに待っています。ブラジルではクリスマスが夏の時期にあたるため、北半球のような冬のクリスマスとは雰囲気が違います。

ブラジルのクリスマスは信仰、家族の絆、食事の分かち合い、そして文化的な祝いが一体となった特別な日なのです。

▶町内の飾りつけと母



今月のポルトガル語

- Missa do Galo (ミサ・ド・ガロ)：夜半のミサ
- Feliz Natal (フェリス・ナターウ)：メリークリスマス
- Papai Noel (パパーイ・ノエウ)：サンタクロース

◀国際交流員のナタリア



●カセットボンベは、使用していきなくても製造から長期間経過したり、保管環境が適切でなかったりすると、内部パッキンの劣化によりガス漏れの危険があります。使用の目安は製造後約7年です。

【ひんぷとアドバイス】

カセットボンベを災害に備えてまとめて購入したが使用期限切れになった。未使用のカセットボンベが複数ある。どうしたらよいのか。(60歳代)

【事例2】

カセットボンベを災害に備えてまとめて購入したが使用期限切れになった。未使用のカセットボンベが複数ある。どうしたらよいのか。(60歳代)

【事例1】

最近ガス代が高いので、カセットコンロを使うおもうと思つた。阪神淡路大震災の頃に購入したカセットボンベを使用したところ、ガスが漏れていて、火を噴いた。(80歳代)

消費生活センターだより

見守りリー

相談受付
午前9時～
午後4時30分相談はお早めに
センターへ!!南海線「泉佐野」駅前
☎469-2240古いカセットボンベの
取り扱いに注意

製造年月日を確認するとともに、表示のないものや、変形・さびのあるものは使わないようにしましょう。

●災害用に備蓄しているものは、経年に応じて使い切り、新しいものを補充しましょう。

●空になったカセットボンベは、住んでいる自治体のルールに従って廃棄しましょう。

ガスが残っていたり、処分方法が分からない場合は、製造事業者または、(一社) 日本ガス石油機器工業会のカセットボンベお客様センター(☎0120-14-9996)へ確認しましょう。



▲イラスト：黒崎 玄

参考…(独)国民生活センター
「見守り新鮮情報第502号」
困った時は、消費生活センターにご相談ください。

各種相談の案内

気軽に相談してください。なお、祝・休日にあたるときは変更する場合があります。

◎法律相談【予約制】

火曜日（第4火曜日のみ翌水曜日）13:00～16:45
（1人30分、同じ内容は年度内に1回限り）

市役所1階相談室

（問合先：人権推進課〔☎429-9196〕）

◎労働相談【予約制】

第2木曜日 13:00～15:05（同じ内容は年度内に1回限り）市役所1階 相談室

（問合先：人権推進課〔☎429-9196〕）

◎行政相談

第3月曜日 13:30～16:00（受付は15:30まで）

市役所会議室（問合先：人権推進課〔☎429-9189〕）

◎人権擁護委員による人権相談

第3月曜日 13:30～16:00（受付は15:30まで）

市役所会議室（問合先：人権推進課〔☎429-9189〕）

◎総合生活相談

（人権侵害・就労支援・進路選択支援・生活相談）

●月～金曜日

・人権推進課

8:45～17:15

・南部市民交流センター本館（☎466-6464）

9:00～17:00

・北部市民交流センター本館（☎464-5726）

9:00～17:30

・まちの活性課（就労支援のみ ☎469-3131）

8:45～17:15

・（公社）泉佐野市人権協会（☎458-7444）

9:00～16:30

●第3土曜日 10:00～12:00【予約制】

申込・問合先：その週の月曜日までに人権推進課へ

◎女性のための電話相談（☎469-7402）

第1～4水曜日 10:00～12:00、13:00～15:00

（問合先：人権推進課）

◎女性のための面接相談【予約制】

相談日・時間は予約時に問い合わせてください。夜間相談あり（申込・問合先：人権推進課）

◎消費生活相談

月～金曜日 9:00～16:30

（問合先：消費生活センター ☎469-2240）

◎経営相談【予約制】

5月～来年2月の第1・3火曜日または第2・4火曜日

12:30～17:40 消費生活センター

（問合先：まちの活性課 ☎469-3131）

◎司法書士総合相談【予約制】

水曜日 13:30～16:30 消費生活センター

受付：月～金曜日 10:00～16:00

申込・問合先：大阪司法書士会（☎06-6943-6099）

◎行政書士相談（相続・遺言など）【予約制】

第4金曜日 13:00～16:00 市役所1階相談室

申込：大阪府行政書士会泉州支部（☎483-7373）

◎税理士による税務相談【WEB予約制】

第2水曜日（1～4月除く）

13:00～16:00 市役所1階相談室

申込：近畿税理士会 泉佐野支部（<https://www.san-o-kinzei.jp/>）

◎家庭児童相談（☎463-1937）

月～金曜日 8:45～17:15

◎子どもフリーダイヤル（☎0120-510-783）

月～金曜日 8:45～17:15

◎育児相談

●月～金曜日 9:00～16:00

すえひろこども園（☎466-5826）

●月～金曜日 10:00～16:00

地域子育て支援センター（☎469-3700）

◎子育て電話相談

鶴原保育園（☎463-0065）

月～金曜日 10:00～16:00

◎母子・父子・寡婦家庭の相談

月～水・金曜日 8:45～17:15

（問合先：子育て支援課〔☎493-2094〕）

◎教育相談

●さわやかルーム（☎447-7312）

月～金曜日 10:15～15:30

●シャイン（☎464-0300）

月～金曜日 10:15～15:30

◎心配ごと相談

●月曜日（第4月曜日除く）13:00～15:30

社会福祉センター 2階 相談室

●第4月曜日 コープ泉佐野店 2階集会室

（問合先：社会福祉協議会 ☎464-2259）

◎福祉総合相談

月～金曜日 8:45～17:15

●佐野中圏域 包括支援センター 泉ヶ丘園

（☎468-8103 Fax468-8104）

●第三中圏域 包括支援センター ホライズン

（☎458-0088 Fax458-0087）

●長南中圏域 包括支援センター ラポート

（☎490-2031 Fax490-2033）

●日根野中圏域 包括支援センター いぬなき

（☎468-1170 Fax468-1177）

●包括支援センター しんいけ

（☎464-2366 Fax462-5400）

●基幹包括支援センター いずみさの

（☎464-2977 Fax462-5400）

◎赤ちゃん相談【予約制】

第3水曜日 9:30～11:00

健診センター（問合先：こども家庭課〔☎429-9340〕）

◎健康相談・栄養相談【予約制】

第4木曜日 14:00～16:00

（問合先：健康推進課）

◎HIV即日検査

（希望者には梅毒即日検査も実施・匿名可）

第1・3月曜日（祝日除く）13:00～14:00

泉佐野保健所（☎462-7703）

◎こころの健康相談

（アルコール依存症・認知症含む）【予約制】

月～金曜日（祝日除く）9:00～17:45

泉佐野保健所（☎462-4600）

◎医療に関する相談（来所の場合は要予約）

月～金曜日（祝日除く）9:30～16:00

泉佐野保健所（☎462-7701）

◎水質検査（飲用水・井戸水・遊泳場水・浴場水）【予約制（有料）】

原則 火曜日 9:30～12:00

泉佐野保健所（☎462-7986）

※詳細は問い合わせてください

◎腸内細菌検査・ぎょう虫検査【ぎょう虫検査のみ予約制（有料）】

原則 月～水曜日 9:30～12:00

泉佐野保健所（☎462-7986）

※詳細は問い合わせてください



市立図書館

【レイクアルスタープラザ・カワサキ中央図書館】

毎週月曜日、25日(木)、30日(火)、31日(水)は休館

開館時間 午前9時30分～午後7時(日曜・祝日は午後5時まで)
☎469-7130 Fax469-7131

【佐野・長南・日根野公民館 図書室】

毎週月曜日、25日(木)、30日(火)、31日(水)は休館

利用時間 午前9時30分～午後5時

佐野公民館 図書室 ☎463-6035

長南公民館 図書室 ☎465-1101

日根野公民館 図書室 ☎468-0808

【北部公民館 図書室 ☎469-5171】

毎週日曜日、25日(木)、27日(土)、

29日(月)～31日(水)は休館

利用時間 午前9時30分～午後5時

【佐野まちライブラリー ☎447-7088】

毎週月曜日、25日(木)、30日(火)、31日(水)は休館

開館時間 午前9時30分～午後5時



本の福袋

毎年好評の福袋！図書館スタッフが、いろいろなテーマで選んだ本を袋に詰めて貸出します。大人向けは、小説・エッセイと様々なジャンルの本が入った福袋、児童向けは、読み物と児童書の福袋と絵本の福袋の2種類です。1つの袋に3冊入っています。さらに、本の福袋を借りた人全員におみくじ付きしおりをプレゼント！

開催日 来年1月6日(火)～なくなり次第終了

場所・個数 (大人向け・児童向け、先着順)

●レイクアルスタープラザ・カワサキ中央図書館…大人35袋、児童30袋

●佐野公民館 図書室…大人12袋、児童10袋

●長南公民館 図書室…大人8袋、児童6袋

●北部公民館 図書室…各5袋

●日根野公民館 図書室…大人10袋、児童20袋

※1人1袋。貸出・返却の手続きが必要

おはなし会

絵本の読み聞かせや手遊びなどをします。

日時 12月17日(水)

午前11時～11時30分

場所・問合先 レイクアルスタープラザ・カワサキ中央図書館

※申込不要、入場無料

出張おはなし会

絵本の読み聞かせ、手遊びなど楽しい時間を過ごしましょう。

日時 来年1月7日(水)

午前11時～11時30分

場所 佐野公民館 図書室

問合先 レイクアルスタープラザ・カワサキ中央図書館

※申込不要、入場無料

プラレールで遊ぼう

開催日 12月14日(日)

※詳しくは広報8月号をご覧ください。

新着図書案内

【一般書】▶アフターブルー(朝宮 夕)▶安倍宗任伝(平谷美樹)▶今すぐ使えるかんたんCanva入門(リンクアップ)

【児童書】▶クリームソーダのしゅわお(出口かずみ)▶どっちがこわい!?最恐バトル(藤白 圭)▶自分を信じる勇氣(岩井俊憲)

※上記以外の新着図書については、問い合わせてください。

視覚障害者向け

対面朗読サービス

利用には事前の申込が必要です。詳しくはレイクアルスタープラザ・カワサキ中央図書館へお問い合わせください。

移動図書館 ルリビタキ巡回表

※交通事情・天候などにより、遅れたり予定を変更したりする場合があります。給食調理場建築のため、末広小学校は7月から、第二小学校は8月から当面巡回を休止します。

ステーション名	12月	1月	曜日	時間(午後)	ステーション名	12月	1月	曜日	時間(午後)
末広小学校体育館前	—	—		—	野々地蔵町内会館	19日	23日		2時30分～3時10分
長南小学校南門	3日 24日	21日		2時20分～3時10分	土丸長生会館	19日	23日		3時30分～4時00分
上大木河原織布前	3日 24日	21日		3時40分～4時10分	第一小学校正門	5日	9日 30日		1時00分～1時50分
第三小学校体育館横	17日	14日	水	1時00分～2時00分	府営鶴原中央住宅集会所	5日	9日 30日	金	2時20分～3時20分
第二小学校正面玄関	—	—		—	上瓦屋児童公園	5日	9日 30日		3時40分～4時30分
湊町会館	17日	14日		3時40分～4時10分	大木小学校運動場前	12日	16日		1時10分～2時05分
佐野台小学校東門	10日	7日 28日		1時00分～2時00分	西出町会館	12日	16日		2時30分～2時55分
中央小学校 グリーンベルト	10日	7日 28日		2時30分～3時30分	府営長滝住宅集会所	12日	16日		3時05分～3時35分
上之郷小学校青門	11日	8日 22日		1時10分～2時10分	府営羽倉崎住宅 中央集会所	6日	10日 31日		1時20分～2時20分
安松町会館	11日	8日 22日		2時30分～3時00分	府営佐野台住宅 一斉清掃ゴミ置き場前	6日	10日 31日		2時45分～3時30分
樫井西町若宮神社境内	11日	8日 22日	木	3時20分～3時50分	新家町会館	6日	10日 31日		3時40分～4時10分
北中小学校運動場 ※雨天時は黄門	4日 18日	15日		1時00分～2時00分	貝田町会館	20日	24日	土	1時30分～2時00分
府営鶴原北住宅集会所	4日 18日	15日		2時15分～2時45分	イオンモール日根野 1F平面駐車場	20日	24日		2時20分～3時50分
府営泉ヶ丘住宅集会所	4日 18日	15日		2時55分～3時40分	羽倉崎実行組合集会所 駐車場	13日	17日		1時20分～2時00分
日新小学校南門	19日	23日	金	1時10分～2時10分	いこらも～る泉佐野 平面駐車場やよい軒前	13日	17日		2時20分～3時50分

乳児の結核予防接種 (BCG)

日時 12月18日(木)
午前9時30分～11時
場所 健診センター
対象 令和6年12月19日～令和7年
7月19日生まれの乳児
持ち物 予診票、母子健康手帳 (忘
れると接種できません)
問合先 こども家庭課 (☎429-9340)

児童手当を振り込みます

令和7年10月・11月分の児童手当
を12月10日(木)に振り込みますので、
指定口座の確認をお願いします。
転入、出生などで新たに手当の受
給資格が生じた場合は、事由が発生
した月内または翌日から15日以内
に、できるだけ早く認定請求をして
ください。申請日の翌月分からの支
給となります。
問合先 子育て支援課 (☎493-2092)
※公務員は勤務先に問い合わせてく
ださい。

お食事会 (予約制) ～離乳食がうまく進まない 悩んでいる人への教室～

自分の子どもの食事を持参し、み
んなで食事をしながら、食事につ
いて困っている事への対応策を考え
ます。
日時 12月17日(水)
午前10時30分～11時30分
場所 健診センター
対象 1歳6ヵ月までの子どもと保護者
定員 5組 (先着順)
持ち物 子どもがいつも食べている
食事、スプーンなどの食具、お茶、
母子健康手帳、食事に必要な物など
申込・問合先 開催前日の平日ま
でに電話でこども家庭課 (☎429-
9340) へ
※会場では電子レンジのみ用意して
います。食事会後、個別相談もでき
ます。

スタートの頃からの 離乳食講習会 (予約制)

簡単に美味しく出来る離乳食の基
本を紹介します。離乳食の話や試食、
交流会を行います。
日時 12月25日(木) 午後1時～3時
場所 次世代育成地域交流センター
定員 15組 (先着順)
持ち物 母子健康手帳
申込・問合先 開催前日の平日ま
でに電話でこども家庭課 (☎429-
9340) へ
※「スタートの頃から」の次回は2
月実施予定

ファミリー教室 (予約制) ～育児編～

赤ちゃんを迎える家族のために、
助産師による話や赤ちゃんのお風呂
の入れ方の実習をします。
開催日 来年1月18日(日)
時間 ●午後1時～2時30分
●午後2時30分～4時
場所 健診センター
定員 15組 (先着順)
持ち物 母子健康手帳、飲料水、タ
オル、筆記用具
申込・問合先 開催前日の平日ま
でに電話でこども家庭課 (☎429-
9340) へ
※受講無料

大阪府知事認定の 地域貢献支援員 (スマイルサポーター)

下記の私立保育園・認定こども園では、面接技術・相談技術などの
研修を終えた育児相談員が、子どもたちの発達や育児についての悩み
などを一緒に解決していきます。

さらに、研修を受けた相談員が知事から認定を受け、地域貢献支援
員 (スマイルサポーター) として育児や介護、虐待、家庭内暴力問題
など多方面にわたる悩みを地域の関係機関に繋いだり、連携したりで
きる窓口になるよう事業を展開しています。何か悩みなどがあれば、
下記の園に問い合わせてください。

時間 月～土曜日 (祝日除く) の午前9時～午後5時
※土曜日は地域貢献支援員が不在の園もあります。
問合先 各園へ

園名	住 所	電話番号
清和こども園	高松東1丁目10-16	462-0972
泉ヶ丘こども園	鶴原935-3	463-0041
ルーテルこども園	湊3丁目13-11	463-1436
上之郷こども園	上之郷1651-1	467-0793
こども園杉の子	鶴原1757	464-0379
あおいこども園	長滝4067	464-3466
なかよしこども園	中庄831-5	464-5010
すえひろこども園	東羽倉崎町9-14	466-0300
ひねのこども園	日根野7277	468-0345
ひかりこども園	南中樫井422	465-1447
下瓦屋こども園	上瓦屋610-1	463-3359
こども園つばさ	笠松1丁目2-18	463-3713
こだまこども園	羽倉崎4丁目2-32	464-2598
鶴原保育園	鶴原1033	463-0065



◀スマイルサポーター
がいる民間保育園・認
定こども園には、この
看板があります。

市こどもの居場所づくり事業 こども食堂

みんなと一緒にご飯を食べたり、
宿題をしたり、安らぎを感じられる
ようなこどもの居場所を提供しま
す。また、月に一度「農業体験」を
実施しています！土に触れたり、食
べ物を育てたり、採れた作物の試食
をするなどの体験ができます。ぜひ
参加してください。

【うちカフェ】

日時 毎週月～金曜日
午後3時～7時

【農業体験】

日時 12月13日(土) 午後1時～3時
内容 冬野菜の収穫をしよう
持ち物 水筒、軍手、帽子、マスク

いずれも

場所 うちカフェ (市場東2丁目
2-22)

申込・問合先 NPO法人 サードプ
レイス (上田 ☎090-6238-2345
eメール: info@the3rdplace.jp)

毎月19日は「食育の日」

飲酒の適量は1日1合、週5合ま
で。週2日は休肝日をもうけて、
お酒を楽しみましょう。
問合先 健康推進課



乳がん・子宮頸がん検診 無料クーポン券を お持ちの人へ

対象者には、5月に無料クーポン券を送付しています。有効期限が来年3月31日となっていますが、12月以降は予約がとりにくくなりますので、まだ検診を受けていない人は、早めに受診してください。クーポン券が届く前に検診を受けた人は、償還払いもできますので、問い合わせてください。

問合先 健康推進課



健康マイレージさのぼっ歩 初心者サポート会

スポーツタウンWALKER(さのぼっ歩)アプリの新規登録が難しい人に、初心者サポート会を実施します。

日時 12月23日(火) 午前10時～午後4時のうち、約1時間(予約制)
※予約時間は申込時にお知らせします。

場所 レイクアルスタープラザ・カワサキ生涯学習センター

対象 スポーツタウンWALKER(さのぼっ歩アプリ)の新規登録を希望する人

定員 30人(先着順)

持ち物 スマートフォン、さのぼっカード、今年度の健(検)診結果(あれば)

※必ず本人がスマートフォンを持って来てください。

申込・問合先 12月4日(木)以降に電話で健康推進課へ



带状疱疹定期予防接種

問合先 健康推進課

4月1日から带状疱疹ワクチンが定期予防接種として接種ができるようになりました。来年3月31日までに接種を完了する必要がある、ワクチンの種類や過去の接種歴によって、接種する回数などが異なります。

対象 次のいずれかに該当し、自らの意思と責任で接種を希望する人(定期・任意接種とも、生ワクチンを1回または組換えワクチンを2回接種した人は接種不可)

- ①今年度内に65・70・75・80・85・90・95・100歳になる人
- ②100歳以上の人

③今年度内に60～64歳の人で、ヒト免疫不全ウイルスによる免疫の機能の障害を有する者として厚生労働省令で定める人(医師の診断書または身体障害者手帳などの証明書が必要)

ワクチンの種類と回数、自己負担金

- 生ワクチン…1回、4,500円
- 組換えワクチン…2回、11,000円(1回毎。間隔を2ヵ月あける必要がある、1回目は来年1月までに接種してください。[4月1日以降の接種分は自費])
- ※市民税非課税世帯・生活保護世帯は減免制度あり(事前申請が必要)。

持ち物 健康保険証(マイナ保険証)・医療証など本人確認ができるもの、身体障害者手帳(③のみ)など

場所・申込 直接、指定医療機関へ

※詳しくは、広報5月号保存版「守ろう健康 つくろう健康」をご覧ください。



年度年齢	生年月日
65歳	昭和35年4月2日生まれ～昭和36年4月1日生まれ
70歳	昭和30年4月2日生まれ～昭和31年4月1日生まれ
75歳	昭和25年4月2日生まれ～昭和26年4月1日生まれ
80歳	昭和20年4月2日生まれ～昭和21年4月1日生まれ
85歳	昭和15年4月2日生まれ～昭和16年4月1日生まれ
90歳	昭和10年4月2日生まれ～昭和11年4月1日生まれ
95歳	昭和5年4月2日生まれ～昭和6年4月1日生まれ
100歳	大正14年4月2日生まれ～大正15年4月1日生まれ
100歳以上	大正14年4月1日以前生まれ

手話をやってみよう!

～ワンポイント手話講座②⑧～

今月の手話「娘、お嬢さん」

立てた右手小指を腹から下げて斜め前へ出す

問合先 地域共生推進課



「さのトレ体操」はじめませんか？ ～「さのトレ体操」を始めたい団体を募集！～

理学療法士と作業療法士の協力のもと、「さのトレ体操」のDVDを作成しました。手軽にタオルを使い、介護に負けない体力づくりとフレイルの予防効果のある筋力トレーニングと脳トレもできます！

まずは団体の代表者を決めて、基幹包括支援センターいずみさのへ相談してください。DVDの貸出や体操の指導、立ち上げの相談など打ち合わせを行います。

【募集する団体（次の5つの要件をすべて満たす団体）】

- 体操する場所を自分たちで確保できる
- 動画（DVD）を映す機器を準備できる
- 1人がけの背もたれつきのいす（人数分）を用意できる
- 週1回以上を6ヵ月以上継続して体操ができる
- 毎回おおむね5人以上（うち65歳以上の人半数以上）参加できる

【立ち上げの支援をします（無料）】

- 体操に使うDVDを貸し出します
- 体操の専門家を派遣します（立ち上げ時・体力測定時）
- 手作りの運動手帳を1人1冊プレゼントします

申込・問合せ先 基幹包括支援センターいずみさの（☎464-2977）

地域で「さのトレ体操」やってます！



母山公民館



湊町会館



▲YouTube

戦没者遺児による 慰霊友好親善事業

この事業は厚生労働省から補助を受け実施しており、先の大戦で父などを亡くした戦没者の遺児を対象として、父などの戦没した旧戦域を訪れ、慰霊追悼を実施するとともに、同地域の住民と友好親善をはかり、恒久平和な社会の構築を希求することを目的としています。この事業は今年度で終了となりますので、ぜひこの機会に参加してください。参加者の高齢化を考慮し看護師が同行します。

日時

- 前班：来年3月7日（土）～13日（金）
- 後班：来年3月9日（月）～15日（日）

実施地域 ミャンマー

参加費 10万円

※付添希望者は要相談

申込・問合せ先 12月5日（金）まで

に電話で大阪府遺族連合会（☎

06・6772・7887）へ

※詳しくは問い合わせてください。

民生委員・児童委員と 主任児童委員の一斉改選

12月1日付で民生委員・児童委員と主任児童委員の一斉改選があり、133人の民生委員・児童委員と12人の主任児童委員が委嘱されました。任期は3年間で、主に高齢者や障害のある人、子育てに不安がある人などの生活上の心配ごとの相談や、福祉サービスを利用するためのお手伝いなど、地域の身近な相談相手として様々な活動に取り組んでいます。

暮らしに関する困りごと、悩みごとなど気軽に民生委員・児童委員に相談してください。担当の民生委員・児童委員がわからない場合は問い合わせてください。

問合せ先 地域共生推進課



広告

いずみさの教育

NOW

問合先
学校教育課
☎493-2091

泉佐野市のGIGAスクール構想

NEXT GIGAに向けて

文部科学省から令和元年12月に打ち出されたGIGAスクール構想の流れに則り、本市もネットワーク環境と1人1台端末の整備を進め、令和3年2月末にすべての小・中学校のハード面の整備を完了しました。

6月実施の市内アンケート（小学6年生・中学3年生対象）では、情報活用に対しての肯定的回答が多く、この5年間ICTを学習に効果的に活用することにより、授業での学習の幅が大きく広がってきまっています。具体的にはこれまでの「学校で・教員が・同時に・同じ速度・同じ内容で教える」から、学習目標に向かうまでの解決手段を子どもが選択して活用したり、これまでの学習の記録データを元に子どもたちが学習調整を行うなど、多様な子どもたちの資質・能力を育成するための個別最適な学びと協働的な学びを実現すべく「いつでも・どこからでも・誰とでも・自分らしく学べる」スタイルへと大きく変わりつつあります。また、学習用端末の活用を日常的に、あるいは夏休みなどの長期休業期間に家庭へ持ち帰ることにより、学校の授業や学習だけにとどまらず、家庭と学校のコミュニケーションや課題・提出物

のやり取りなど様々な活用が各校で進んできています。

学期中の持ち帰りでは、家庭での調べ学習やその日の復習に学習用端末を自ら選択して活用したり、教科の動画を予習として視聴し、学校では対話や協働作業などの活動を中心に学ぶ反転学習を行う学校が見られるようになってきました。夏休みの家庭での活用についても、カメラ機能を用いた植物の観察記録や、リコーダーや鍵盤ハーモニカの実技練習を動画撮影、復習や調べ学習のためのデジタル教材の利用に加え、思い出をスライドにまとめる、低学年からのタイピング練習など、令和の学びのスタンダードとして、現在進行形で端末の活用は進化を続けています。

現在、市内小・中学校では今年度中の次期学習用端末への入替作業の準備を進めています。本市のGIGAスクール構想は、今後とも、ICTの効果的な活用を通して、児童生徒が主体的・対話的で深い学びを実現し、未来につながる情報活用能力を育むことができるよう、探究的な学びの追求と環境整備に努めていきますので、ご理解ご協力をお願いします。

学校園紹介

児童が主役
～日新小学校～

児童会で考えた「協力しあい、安心してきて、笑顔になれる日新小学校」のスローガンのもと、児童が主役の活動をすすめています。

【あいさつ運動&ちょ・ボラ活動】

校区の合い言葉「あいさつの声が ひびく学校 日新小」を全校児童が実践できるよう、代表委員会があいさつ運動を行いました。児童朝会で呼びかけて、登校時、代表委員といっしょに玄関であいさつをした児童にはシールをわたし、学級ごとの台紙「日付の花びら」にはり、花を完成させるように工夫しました。



またJRC（青少年赤十字）更新の際「気づき、考え、行動する」を学校での気づきや行動につなげ「ちょ・ボラ活動」の呼びかけを行いました。今後も代表委員会でアイデアを出し合い、活動を広げ、継続できるようにしていきます。

【ふわふわ言葉キャンペーン】

保健委員会の児童が中心となり、誰もが安心して学校生活が送れるよう、相手の気持ちを考えた優しい言葉を集め「ふわふわ言葉」を作成し保健室前に掲示し、全校児童への啓発を行いました。また、毎日5つ以上ふわふわ言葉を言うという「ふわふわ言葉キャンペーン週間」を実施しました。その成果もあり、意識をしてふわふわ言葉を使おうとする児童が増えました。

みんなが笑顔で豊かにつながる幸せな学校
～北中小学校～

本校は、今年度の教育目標を「笑顔で豊かにつながり、幸せに生きる人を育てる」と定め、全ての教育活動を進めています。さまざまな授業や行事、日々の活動などは、この目標に向けて行われるよう、みんな（子ども、家庭、地域、教職員）の共通理解を図っています。

9月末には6年生が広島県へ修学旅行に行き、平和記念公園での慰霊式や碑めぐり、平和記念資料館見学や被爆体験聞きとりなどの平和学習をしました。夕食後は、子どもたち1人ひとりが日頃より取り組んでいる「つながりタイム」のスキルを活用し、平和についての自分の思いや考えを仲間に発信して、充実した時間を過ごしました。これらは、子どもと教職員だけでなく、家庭のサポートや地域のあたたかさがあってこそできることです。



今後も、教育目標を実現するために、みんなで、みんなが笑顔で豊かにつながる幸せな学校づくりを進めていきます。日々の様子は本校ホームページをご覧ください。

◀ホーム
ページ

スポーツ

スポーツ推進課（J:COM末広体育館【市民総合体育館】内）

☎462-2000 Fax469-2286

受付：午前9時～午後5時15分

休業日：月曜日、祝日（土・日曜日除く）

月曜日が祝日の場合は翌平日）

※電話はおかけまちがいのないようにご注意ください。

第3期

キッズスポーツ教室

土曜日の午後は軽スポーツで楽しめませんか。スポーツ推進委員協議会のスタッフが指導します。

開催日 来年1月17日（土）・31日（土）、2月7日（土）・28日（土）、3月7日（土）（全5回）

場所 J:COM末広体育館（市民総合体育館）

主催 泉佐野市スポーツ推進委員協議会

後援 （公財）ライフスポーツ財団

申込・問合先 12月13日（土）～23日（火）に受講料を持参しスポーツ推進課へ

※定員に満たない場合は締切日以降も随時受付

【Aコース】

マット、跳び箱、ボール運動、リズム体操などの軽スポーツ

時間 午後2時～3時

対象 4歳～就学前の子どもと保護者

定員 25組（先着順）

受講料 1組1,000円（傷害保険料含む）

※子どもや保護者が2人以上参加する場合は1人につき500円追加

【Bコース】

ラダートレーニング、トランポリン、ショートテニスなどのスポーツを楽しみながら体力の向上を図る。

時間 午後3時15分～4時15分

対象 小・中学生

定員 50人（先着順）

受講料 500円（傷害保険料含む）



第3期 スポーツ教室（各全10回）

場所 健康増進センター内プール

内容 水中運動で身体機能訓練・心身のリラクゼーションおよび介助方法の学習

対象 市内在住・在勤・在学者（定員に満たない場合は市外でも可）

受講料 各500円

申込・問合先

12月13日（土）～23日（火）に受講料を持参しスポーツ推進課へ

コース	対象	開催日	時間	定員（先着順）
のびのびスイム①	水中運動に適応する身体障害のある人と介助者	来年1月10日～3月28日の毎週土曜日	16:00～16:50	6組
のびのびスイム②Jr.	水中運動に適応する知的障害のある3歳～中学生と介助者		14:15～15:00	10組
のびのびスイム②	水中運動に適応する知的障害のある高校生以上と介助者		15:00～15:50	10組

注意

- 申込者が少ない場合は、教室を中止することがあります。
- 現在、妊娠している人は受講できません。また、受講期間中に妊娠していることがわかった場合は、その時点で受講を辞退していただきます。

市民競技大会

に電話で（西郷 ☎462・1680）へ

【弓道】

開催日 来年1月3日（土）

時間

- 開会式：午前8時～
- 競技：午前8時30分～

場所 加支多神社内弓道場（南海「鶴原」駅下車徒歩5分）

傷害保険料 100円

申込・問合先 12月10日（水）まで

【インディアカ】

開催日 来年1月18日（日）

種別 女子の部、混合の部

参加費 1チーム500円（傷害保険料含む）

場所・申込・問合先 12月26日（金）までに必要事項を記入した所定の用紙を持参しJ:COM末広体育館へ

J:COM末広体育館（市民総合体育館）・健康増進センターをご利用ください！

問合先 健康増進センター

（☎469-1000 Fax469-6666

<http://www.izumisano-c.jp/kenko/>）

利用者	プール	トレーニング	ランニング
一般（高校生以上）	1回 620円 （月極6,200円）	1回 410円 （月極4,100円）	1回 210円
高齢者（60歳以上の市内在住者）	1回 310円 （月極3,100円）	1回 210円 （月極2,100円） 中学生以上利用可	1回 110円
3歳～中学生			

障害者手帳を持っている人は無料です。

※表示料金はすべて税込です。

【受付時間】

●レイクアルスタープラザ・カワサキ生涯学習センター、佐野・長南・日根野公民館

火～日曜日（祝・休日除く）午前9時～午後5時

●いずみさの女性センター 火～土曜日（祝・休日除く）午前9時～午後5時15分

●北部市民交流センター本館、北部公民館 月～土曜日（祝・休日除く）午前9時～午後8時

●南部市民交流センター本館 月～金曜日（祝・休日除く）午前9時～午後5時

●南部市民交流センター青少年センター 月～金曜日（祝・休日除く）午前9時～午後5時

●レイクアルスタープラザ・カワサキ歴史館いずみさの

火～日曜日（毎月最終木曜日除く）午前9時～午後5時

●J:COM末広体育館（市民総合体育館）

火～日曜日（祝日除く。日・月曜日が祝日の場合、火曜日は受付不可）午前9時～午後5時15分

※祝日の開館状況は各施設に問い合わせてください。

また、身体の障害などにより、配慮が必要な場合は申込時にお知らせください。

イベント インフォ メーション



文化・教養

レイクアルスタープラザ・カワサキ
中央図書館

☎469・7130
Fax 469・7131

■カレン先生の ベビー・イングリッシュ

今回はクリスマススをテーマに、親子で一緒に英語の歌や手遊びを楽しみます。0歳から気軽に参加できます。

時12月10日(水) 午前11時～11時30分
定30人（先着順）講塩田カレンさん、塩田和明さん（カレン先生合同会社）料無料 申不要 他講師の都合により日本語のおはなし会を行う場合あり

■午後のキネマ 「マイスマールランド」

時12月13日(土) 午後1時30分～（開場：午後1時15分）定50人（先着順）料無料 申不要 他上映時間114分。毎月第2土曜日に一般向け映画の上映を予定

■土曜子どもシアター 「日本列島生きものの超伝説」

時12月20日(土) 午後2時～（開場：午後1時45分）定50人（先着順）料無料 申不要 他上映時間89分。隔月第3土曜日に子ども向け「映画会」を予定

文化・教養

健康

福祉

歴史

その他

■クリスマス工作 ゆきだるまを作ろう！

今年のクリスマスは、みんながゆきだるまを作った楽しみな工作か？くつしたを使った簡単な工作で、可愛いゆきだるまを作れます。自分だけのお気に入りのゆきだるまを一緒に作りましょう！

時12月21日(日) 午前10時～11時（開場：午前9時45分）所共佐野公民館 定5歳～小学生（小学校2年生以下は要保護者同伴）定10人（先着順）料無料 申11月29日(出) 午前9時30分以降に電話で



レイクアルスタープラザ・カワサキ
生涯学習センター

☎469・7120
Fax 469・7121

■冬休み親子講座 「海洋プラスチック問題 ～海の生きものを助けよう～」

今年は「いのち」をテーマとした万博イヤーでもあったので、冬休みを利用して親子で環境問題について考えてみませんか？クイズあり、ゲームあり、工作ありの楽しい講座です！

時12月25日(木) 午後1時～2時
対小学1・2年生と保護者 定24組（先着順）講大阪府地球温暖化防止活動推進センター 料無料

時350 mL以下のペットボトル、油性カラーマジックペン（あれば）
申12月5日(金)～18日(木)に電話、FAXで 他一時保育（若干名・先着順）あり、希望者は申込時に



クラブ員募集

「ハローワフラオレイリマ」
アットホームに、年齢を問わず、本場のフラを！

時第2～4水曜日 午後1時15分～2時45分（初心者も午後2時～2時45分）
※見学は活動日の午後2時以降にお越しください。

佐野公民館

☎463・6181
Fax 469・2243

■デジタル活用支援講座 LINEを 使いこなせるようになろう

時12月18日(木) 午前10時～11時30分・LINEスタンプと絵文字、写真の送り方・保存、トークの取消・削除、友だちの削除・ブ

ロック、LINE電話の使い方など

●12月26日(金) 午前10時～11時30分・応用と復習（全2回）
対スマートフォンを持っていて簡単な文字入力ができる人※昨年度未受講者優先 定12人（先着順）
講Mitsumi スマートフォン専任講師 料無料 時スマートフォン（充電済み）のもの、筆記用具 申12月5日(金)以降に電話、FAXで

■お菓子作り講座 「グルテンフリーのからだにやさしいおやつを作ってみませんか？」 （健康マイレージさのぽっ歩対象）

米粉とてんさい糖を使って豆腐ドーナツと焼き菓子を作ります。

時来年1月9日(金) 午前10時～午後0時30分 対16歳以上 定12人（先着順）講山田真理さん（佐野記念病院栄養士）料1,000円

時エプロン、ふきん3枚（台ふき1枚、食器ふき2枚、三角巾、持ち帰り用容器、マスク、筆記用具 申12月12日(金)以降に電話、FAXで。材料費の納入・キャンセルは12月26日(金)まで

クラブ員募集 「フラモアナ」

楽しく年齢を問わないハワイアンフラを！

時第1・3土曜日 午後2時～2時45分
※活動時間に直接見学にきてください。

文化・教養（つづき）

長南公民館

☎465・0786
Fax 465・1103

■季節の料理（冬）

一人ずつのお節料理をつくり簡単なテーブルコーディネートをしませう。

時12月20日(土)午前10時～午後1時

内 ローストポーク、筑前煮、お花の卵焼き、山椒たたきごぼう、クルミ田作り、いか人参、りんごきんとん、おすまし雑煮 対16歳以上 定12人（先着順）講 藤原あつきさん（長南公民館登録クラブ講師）

料1,000円 持 エプロン、三角巾、ふきん2枚、マスク 申12月5日(金)以降に電話、FAXで。材料費の納入・キャンセルは12月16日(火)まで

■樹脂粘土でクリスマスのデコレーションBOXをつくろう！



時12月20日(土)午後1時～3時

対小学生以上 定12人（先着順）

講 山崎澄子さん（エブリ工房）料1,000円 持 フラフト作家 申12月5日(金)以降に電話、FAXで。材料費の納入・キャンセルは12月17日(火)まで

他 サイズは縦約12cm×横約10cm。クリップ2個付き

■モンブラン風クリスマスケーキづくり

栗のふくよかな甘味と、ほろ苦いココアスポンジの生地。生クリームもアシストして、抜群の相性を演出します。（サイズは長さ約22cm×高さ約7cm×幅約10cm）

時12月24日(水)午前10時～午後1時

対16歳以上 定12人（先着順）講 木村明美さん（長南公民館登録クラブ講師）料2,500円 持 エプロン、三角巾、ふきん2枚、マスク、持ち帰り用容器 申12月6日(土)以降に電話、FAXで。材料費の納入・キャンセルは12月17日(火)まで



▲写真はイメージです

■冬休み企画

新春eスポーツ体験教室

子どもから大人まで、世代を超えて楽しもう！

時来年1月6日(火)午後1時～3時

対小学生以上の子どもと保護者 ※子ども1人の参加・見学も可 定30人（先着順）講 eスタジアム㈱スタッフ 料無料 持 上靴 申12月9日(火)以降に電話、FAXで

クラブ員募集

「ハーフウフオレイリマ」

楽しく年齢を問わないハワイアンフラを！ぜひ見学にお越しください。

時第2・4土曜日 午前11時15分～正午

北都市民交流センター本館・北都公民館 ☎464・5725 Fax 469・2284

■ドライフラワーでしめ縄作り

時12月22日(月)午後1時30分～3時30分 対16歳以上 定10人（先着順）講 辻 晶江さん（北都市民交流センター本館登録講師）料1,700円（材料費含む） 申12月5日(金)以降に電話、FAXで。受講料の納入・キャンセルは12月15日(月)まで



■冬休みの宿題お助け

「書初め」講座

冬休みの宿題の定番「書初め」。書道の先生が丁寧に教えてくれます。名前の手本付き。

時12月25日(木)午前10時～正午

対小学3年生以上 定10人（先着順）講 平島郁子さん（北都市民交流センター本館登録講師）料300円 持 課題、半紙、習字道具、雑巾、新聞紙（服装は汚れてもいいもので） 申12月8日(月)以降に電話、FAXで。受講料の納入・キャンセルは12月22日(月)まで

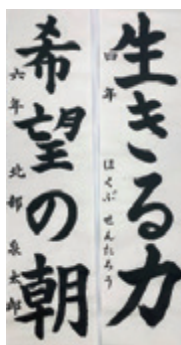

■楽しく学ぶおこづかい講座

お金の大切さを学びませんか？

クイズをしたり、映像を観ながらおこづかいの使い方を楽しく学びましょう！プレゼントもあるかも。

時12月26日(金)午前10時30分～11時30分 対小学1・2年生 定15人（先着順）講 渡邊祥史さん（金融経済教育推進機構）料無料 申12月8日(月)以降に電話、FAXで。キャンセルは12月19日(金)まで

■レザーのジャバラミニポーチ

刻印やスタンプで好きなデザインにできます。（サイズは縦約9cm×横約13cm×マチ約4cm）

時来年1月19日(月)午前10時30分～正午 対16歳以上 定15人（先着順）講 谷川千恵子さん（北都市民交流センター本館登録講師）料2,200円（材料費含む）。かぶせ部分をハラコに変更する場合別途500円 申12月8日(月)以降に電話、FAXで。受講料の納入・キャンセルは来年1月9日(金)まで。申込時にカラーを選択



■第3回

日本漢字能力検定（2級～10級）

時来年1月31日(土)午後2時～3時（2級～7級：60分、8級～10級：40分） 定50人（先着順）料2級～3,500円、準2級～4級：2,500円、5級～7級：2,000円、8級～10級：1,500円 申 検定料を持参し事務室へ。検定料の納入・キャンセルは12月23日(火)まで

文化・教養（つづき）

南部市民交流センター
青少年センター

☎466・1745
Fax 466・1779

いずれも、申込は12月8日（月）午前10時までに申込フォームで。定員を超えた場合は抽選。申込したメールアドレスに12月9日（火）以降に返信します。教材費、受講料の納入・キャンセルは12月18日（木）正午まで。詳しくは問い合わせてください。



▲申込フォーム

■ペーパーナフキンを使った

クリスマス飾り作り

時12月20日（出）午後2時～4時
所らいふらいんぷらざいずみさの
対市内在住の小・中学生 定10人
料300円



文化・教養

健康

福祉

歴史

その他

■お正月飾り作り

時12月24日（水）午後2時～4時
所らいふらいんぷらざいずみさの
対市内在住の小・中学生 定10人
料400円



■チョコレートの

ミニパウンドケーキ作り

時12月25日（木）午前10時～正午
所佐野公民館 対市内在住の小・中学生 定11人
講木村明美さん 料700円

■工作

「トトロ」くわおもちゃ」

時12月26日（金）午前10時～正午
所佐野公民館 対市内在住の小学1～3年生 定10人
講越後谷亮祐さん 料300円

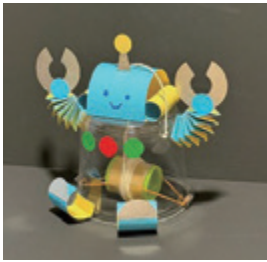

「くるくるじしゃく写真ペン立て」

時12月26日（金）午後2時～4時
所佐野公民館 対市内在住の小学4～6年生 定10人
講越後谷亮祐さん 料500円



■宿題やつつけ隊書初めをしよう

時来年1月6日（火）午前10時～11時30分
所らいふらいんぷらざいずみさの
対市内在住の小・中学生 定15人
講村上松龍さん 料100円



■ペットボトルキャップを使った

マグネット作り

時来年1月7日（水）午前10時～11時30分
所らいふらいんぷらざいずみさの
対市内在住の小・中学生 定10人
料400円



南部市民交流センター 本館

☎466・1641
Fax 466・4744

いずれも申込は本人が電話で。（聴覚障害者のみFAXで）内容は予告なく変更になる場合があります。

■健康料理教室

「やっぱり我が家のおせちが一番」（健康マイレージさのぼっ歩対象）

時12月16日（火）午前10時～午後1時
内二色卵、鎌倉海老、ごまめ、きんとん二種、魚の柚庵焼き、鶏の松風焼き、魚の南蛮漬け、柿なます、筑前煮、炊き込み飯 定15人（先着順）
講伊崎眞弓さん（栄養士） 料1,200円 持エプロン、マスク、三角巾、ふきん2枚、筆記用具、持ち帰り用容器（お重など） 申12月2日（火）～9日（火）。材料費の納入・キャンセルは12月9日（火）まで

■手づくり講座

「手づくりのしめ縄で、新年を迎えてみませんか」

好きな色を選んで、自分だけのしめ縄を作りましょう！（サイズは縦約25cm×横約20cm）
時12月19日（金）午後1時～3時
定15人（先着順） 講辻 晶江さん 料1,000円 申12月2日（火）～12日（金）。材料費の納入・キャンセルは12月12日（金）まで



文化・教養（つづき）

各種文化・教養

■癒されweek

テーマ「お正月アレンジ」

開催日 (12月)	講座名
① 16日(火)	プリザーブドフラワー アレンジメント
② 16日(火)	ハーバリウム デコフューザー
③ 20日(土)	ハーバリウム

時①②午前10時30分～午後0時30分、午後1時30分～3時30分 ③午前10時30分～午後0時30分 定各12人（先着順）講太田知佳子さん（アトリエフルール）料各3,200円 持はさみ、持ち帰り用袋 所申開催催日の3日前までに（一財）泉佐野みどり推進機構りんくう中央公園（☎469・3332）へ



■図書館で読書会

「この冬オススメしたい小説」

本に囲まれた空間で、本について語りませんか？あなたのオススメの小説を教えてください。
時12月21日(日) 午後1時30分～3時 対中学生以上 定6人（先着順）料無料 持おすすめしたい小説数

冊 所申開 12月6日(土)～14日(日)に直接、電話または申込フォームで佐野まちライブラリー（☎447・7088）へ



▶申込フォーム

■LINEを

つかいこなせるようになろう

時来年1月7日(火)・14日(水) 午後1時～2時30分（全2回） 対スマートフォンを持つていて簡単な文字入力ができる人 ※昨年度未受講者優先 定12人（先着順）講(株)Mizobashi スマートフォン専任講師 料無料 持スマートフォン（充電済みのもの）、筆記用具 所申開 12月10日(水)以降に電話、FAXで日根野公民館（☎450・3900 Fax 468・0011）へ

■漢字検定（10級～2級）

時来年1月31日(土) 午後1時15分～4時45分（予定・級別） 所レイクアルスタープラザ・カワサキ生涯学習センター 対市内在住・在勤者 定10級～6級・60人、5級～2級・60人（先着順）料（級別）1,500円～3,500円（別途、結果資料郵送料が必要） 申12月9日(火)～14日(日) 午前10時～午後4時に検定料、結果資料郵送料を持参し、レイクアルスタープラザ・カワサキ中央図書館地

下受付へ。キャンセルは12月14日(日) 午後4時まで 問青少年課（☎469・1106）



健康

健康推進課

☎463・1212
Fax 464・9314

■ウォーキング会

「ウォーキングで健康寿命を延ばしましょう」

（健康マイレージさのぼっ歩対象）
時12月8日(月) 午前9時30分～10時30分（雨天時は健診センターで内容を変更して実施） 所●集合：檀波羅公園（松風台西）交差点西側）内の広場 ●コース：大細利池周回コース 対医師から運動を止められていない市民 料無料 持タオル、飲料水（服装：靴は運動のできるもので 申不要

■まちの保健室

様々な健康問題を身近に相談できる場です。
時12月25日(木) 午後2時～4時 所泉佐野市役所 市民ロビー

内講 ●「冬を元気に過ごすため」に感染対策を相談してみませんか！
：感染管理認定看護師 ●「これって認知症？」気になった時が相談の時！お気軽にご相談ください！認知症ケア認定看護師 申不要

■はじめてみよう！健康体操
「楽しく安全にできる運動を知って健康を維持しよう」
（健康マイレージさのぼっ歩対象）
時①来年1月8日(木) ②来年3月12日(日) 午前9時45分～11時（受付：午前9時30分） 所健診センター

内①自宅でできるストレッチ体操や簡単筋トレ ②2カ月続けたからだの変化を話し合おう 対全回受講でき、医師から運動を止められていない市民（運動実技は、会場での血圧値が最高180mmHgまたは最低100mmHg以上の人は見学 定20人（先着順）料無料 持タオル、飲料水（服装は動きやすいもので 申12月11日(木)以降に電話で

■脂質異常症健康教室（予約制）
「医師から学ぼう！悪玉コレステロール・中性脂肪!!」
誰でもできる生活習慣改善のポイントをお届けします！
（健康マイレージさのぼっ歩対象）
健康で生活するために、からだにいいことはじめましょう！
時来年1月15日(木) 午後1時30分～3時30分 所レイクアルスタープラザ・カワサキ生涯学習センター 対市内在住者 定50人（先着順） 講山下静也さん（泉佐野泉南医師会 医師） 料無料 持自分の健診の結果あれば 申12月8日(月)以降に電話で

佐野公民館

☎463・6181
Fax 469・2243

■ZUMBA（ズンバ）体験講座
「楽しい音楽とダンスでストレス解消＆脂肪燃焼！Xmasスペシャルで盛り上がるっ!!」
（健康マイレージさのぼっ歩対象）
ラテン系音楽とダンスを融合させたダンスフィットネスプログラムであるズンバを体験してみよう。初めての人も大歓迎です。
時12月20日(土) 午前10時～11時 対16歳以上 定18人（先着順） 講一筆順子さん（ZUMBAインストラクター） 料無料 持運動用上靴、タオル、飲料水（服装は動きやすいもので 申12月9日(木)以降に電話、FAXで 他コースブレ参加可

■体験してみませんか

「和みのヨガ」

（健康マイレージさのぼっ歩対象）
年齢や運動経験に関係なく参加してください。体も心ものびのびさせてあげましょう。
時12月24日(水) 午前10時30分～11時45分 対16歳以上 定16人（先着順） 講垣谷伊都子さん（佐野公民館登録クラブ講師） 料無料 持ヨガマットまたは大きめのバスタオル、飲料水（服装は動きやすいもので 申12月11日(木)以降に電話、FAXで

健康（つづき）

各種健康

■地域健康教室
いつまでも若く

健康でいるために！

「65歳からのマル得健康法
若さを保つ秘訣をお伝えします！」

（健康マイレージさのぼつ歩対象）

泉佐野浴場組合の協力により、健康づくりについての話など、1回30分程度の地域健康教室を実施します。教室終了後には無料で入浴もできます。（入浴は任意です）

■時所定 12月11日（木）、来年1月8日（木）午後2時10分（受付は10分前）

なごみ湯（笠松1丁目3番23号）・各20人（先着順）●12月：「肩こり・腰痛予防体操」痛みと上手に付き合おう！●1月：「野菜いっぱい簡単調理法」健康長寿食を紹介します！

■対市内在住の65歳以上と家族料無料 問地域共生推進課



文化・教養

健康

福祉

歴史

その他

■るるんヨガ体験講座

（健康マイレージさのぼつ歩対象）

ヨガで骨盤・背骨を自身で整え、自然治癒能力を高めていきましよう。

■時 12月19日（金）午後6時30分～8時

■対 16歳以上 定8人（先着順） 講山崎浩子さん（日本総合ヨガ普及協会指導者）

■料 無料 持 ヨガマットまたはバスタオル、フェイスタオル、飲料水（服装は動きやすいもので）

■所 12月5日（金）以降に電話、FAXで北部市民交流センター本館

（☎464・5725 Fax469・2284）へ。キャンセルは12月17日（木）まで

■健康サポート教室

「骨盤底筋群エクササイズ」

「マイナートラブル予防に、

一緒にエクササイズしませんか？」

（健康マイレージさのぼつ歩対象）

年末もしっかりと体力・筋力を向上しましょう。ストレス発散しませんか？

■時 12月22日（月）午前10時～11時 対おむね50歳以上 定20人（先着順）

■講 堀田笑子さん 料 無料 持 ヨガマットまたはバスタオル（必須）、タオル、飲料水、室内用のひも靴（服装は動きやすいもので）

■所 12月2日（火）～15日（月）に本人が電話（聴覚障害者のみFAX）で南部市民交流センター本館（☎466・1641 Fax466・4744）へ

■プラスピラティス体験

（健康マイレージさのぼつ歩対象）

ボールを取り入れたストレッチ、スクワットなどを行うピラティスです。音楽に合わせて楽しくダンシング！身体を動かして元気になろう！

■時 来年1月14日（水）午後2時～3時30分 対 16歳以上 定20人（先着順） 講 神宿内一美さん 料 無料

■持 指の分かれた靴下、ヨガマットまたは大きめのバスタオル、飲料水、汗拭き用タオル 所 12月10日（水）以降に電話、FAXで長南公民館（☎465・0786 Fax465・1103）へ

■最近気になる手の痛み

「手の痛みに関連する病気と

その対処法について」

（健康マイレージさのぼつ歩対象）

■時 来年1月20日（水）午後2時～3時 対 16歳以上 定25人（先着順） 講 石田亮太さん（佐野記念病院作業療法士） 料 無料 持 筆記用具

■所 12月11日（水）以降に電話、FAXで日根野公民館（☎450・3900 Fax468・0011）へ



福祉

地域子育て支援センター

つくしんぼ

☎469・0660
Fax469・0670

■つくしんぼ子育て講座

「ママだけヨーガ」

ママだけで身体をゆったり動かし、リフレッシュしませんか？

■時 来年1月15日（木）午前10時30分～11時30分 所 次世代育成地域交流センター 対 就学前の子どもと保護者 定12組（先着順） 講 池田有美さん 料 無料 申 12月15日（月）以降の平日午前9時～午後4時に直接または電話で

■土曜日のパパ参加企画子育て講座

「からだを使って遊ぼう！」

「体育あそび」

パパや、おじいちゃんとからだを使って体育遊びで楽しみたいよう。

■時 来年1月31日（土）午前10時～11時 所 次世代育成地域交流センター 対 就学前の子どもと保護者（ママのみの参加不可） 定15人（先着順）

■講 地域子育て支援センター保育士 料 無料 申 12月22日（月）以降の平日午前9時～午後4時に直接または電話で

地域子育て支援センター分館

わたぼうし

☎447・6223

■ボランティア養成講座

子どもの発達や遊び、子どもとの関わり方についての講座を受講後、ボランティア活動をしてみませんか？スタツフと一緒に遊びのお手伝いをしていただきます。

■時 来年1月13日（水）午後1時30分～2時30分 定5人（先着順） 講 地域子育て支援センター職員 料 無料

■申 来年1月6日（火）までの月・火・木・金曜日午前9時～午後4時に直接または電話で

■わたぼうし子育て講座

「赤ちゃんなんでも相談会」

赤ちゃんの悩みありませんか？授乳のこと、睡眠のこと、排便のこと、生活リズムのことなどなんでも相談できます。

■時 来年1月20日（水）午後1時30分～2時15分 対 3カ月～1歳までの子どもと保護者 定12組（先着順） 講 北 美智代さん（きた助産所助産師） 料 無料 申 12月15日（月）以降の月・火・木・金曜日の午前9時～午後4時に直接または電話で



福祉(つづき)

各種福祉

■いずみさの・たじり

「こころのアート展」

「みんなの「働く」を描きました」
泉佐野市・田尻町にある就労支援事業所と生活介護事業所に通うみなさんが、それぞれの「働く」について思い描いた絵画の展覧会です。

時12月1日(月) 正午～12日(金) 午後3時
所泉佐野市役所市民ロビー
問●基幹包括支援センターいずみさの(☎464・2977)

●地域共生推進課 他投票で得票数の多かった作品は、泉佐野市・田尻町自立支援協議会の就労支援部会・就労支援事業所連絡会が発行する「就労支援事業所パンフレット」と「授産品リスト」のイラストとして採用される予定です。二次元コードからネット投票可



▲ネット投票

イベント・インフォメーション

■おひさまとおまんじゅう横丁
「認知症になっても自分らしく暮らすヒントを見つける会」
「あわてんぼうのサンタクロースがやってきた」

市内で暮らす仲間とともに、やりたいことの実現を目指して話し合い、取り組んでみませんか。

時12月13日(土) 午後1時～2時30分
所岡本町内会館 対認知症の理解を深めたい人 料無料 問片木谷(☎090・7880・9191)

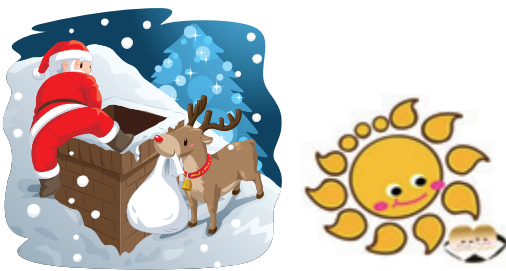

■認知症カフェ

「オレンジカフェ つむぐ」

時12月14日(日) ①午前10時～11時30分 ②正午～
所オレンジホール(羽倉崎3丁目10番32号) 内①ミニらいとモルック体験・練習試合 ②ワリスマス会 料無料 申不要 問泉州つむぐ会(☎477・8059) 他車椅子可

「よりみちカフェ」

12月のよりみちカフェはクリスマスのお楽しみ会を開催します。どんなイベントがあるかは来てからの楽しみです。みんなで笑顔になれるひとときを。気軽に遊びにきてください。

時12月18日(木) 午後1時～2時30分
所コープ泉佐野店2階集会室
料100円 申不要 問つかのまの会代表 奥村(☎070・2312・2525) 他車椅子可

■ファミサポ交流会

「クリスマスパーティー」

バラエティシアター「ふきのとう」による楽しい人形劇、子どもが楽しめるイベントなどを用意してお待ちしています。

時12月20日(土) 午前10時～正午
所市内在住・在勤の親子 定15組(先着順) 料子ども1人につき会員300円、会員以外は500円(当日入会可) 所申問12月1日(月)～14日(日) 午前9時～午後7時に電話でいずみさのファミサポ・サポート・センター(羽倉崎4丁目2番110号) 又は「ばささ幼稚園」☎463・3530、090・6238・2345へ 他クリスマスプレゼントとしてお菓子を渡す予定ですが、アレルギーへの配慮は行っていないので、各自確認をお願いします。

■愛の献血

12月は大府献血推進月間です！
「献血がつなぐ命と優しさを」

例年、冬は献血者数が少なく、血液不足が懸念されています。特に若年層の献血者が激減しています。年齢が男性17歳以上・女性18歳以上男女とも69歳以下で、体重が50kg以上の人は、医療機関で最も必要とされている400mL献血、複数回献血へのご協力をお願いします。(65歳以上の人は、献血いただく人の健康を考慮し、60～64歳の間に献血経験のある人に限る) 時12月20日(土) 午前10時～午後4時30分 所イオンモール日根野 問地域共生推進課



■令和8年大府ろうあ者成人式

「二十歳(はたち)のつどい」

時来年1月11日(日) 午後1時30分～4時
所府立福祉情報コミュニケーションセンター 4階会議室1AB(大阪市東成区中道1丁目3番59号) 大阪メトロ・JR環状線「森ノ宮駅下車徒歩7分」 内成人式(第一部：式典、第二部：新成人を囲むの懇親会など) 対平成17年4月2日～平成18年4月1日に誕生した人と家族 料無料 申問12月19日(金)までに住所、氏名、生年月日、FAX番号を電話またはeメールで(公社)大

阪聴力障害者協会 事務局(入山 ☎06・6770・5027 eメール: rousaka@yrim.or.jp)へ

■資生堂ジャパン株式会社x

泉佐野市のコラボ企画

泉佐野おしゃれカフェ

(新春親子 de メイク編)

「好評につき」

シリーズ編で開催決定！
資生堂ジャパン(株)の美容スタッフがスキンケアの基本を楽しく学べる時間をお届けします。保護者も楽しめるパーソナルカラー診断なども予定しています。

時来年1月17日(土)・31日(火)、2月7日(土) 午前10時～11時(予定)
※原則全回参加。いずれかの日程のみの参加も可 所レイクアルスタープラザ・カワサキ生涯学習センター 対市内在住の小学生以上(複数可)と保護者 定10組(申込多数の場合は抽選) 料無料 申12月22日(月) 午後5時までに申込フォームから。抽選結果はeメールでお知らせします。 問地域共生推進課 他詳しくは市ホームページ(ID:14474)をご覧ください。

SHISEIDO



▶申込フォーム

福祉（つづき）

■児童発達支援センター主催研修会
「発達障害のある子のきょうだい児支援」

時 来年1月23日(金) 午前10時～11時
30分 所 レイクアルスタープラザ・カワサキ生涯学習センター 市内在住の子育て中の保護者・支援者 定 60人(予定) 調金 泰子さん(西宮市社会福祉協議会 あおば診療所 管理医師) 料 無料 申 問 来年1月7日(水)までに電話または申込フォームで児童発達支援センター(☎493・2040)へ 他 一時保育(10人・先着順)あり、希望者は申込時に



▲申込フォーム

■介護支援サポーター養成講座

介護支援サポーター事業は、講座を受け、登録をした65歳以上の人、市内の介護施設で、介護支援サポーター活動(話し相手、レクリエーションの手伝い、食事等の配膳など)を通じて、社会参加・社会貢献を行うことにより、自身の健康増進を図り、介護予防に積極的に取り組むものです。

この活動には1回200ポイント(1年で最大1万ポイント)の「さくのはポイント」が付与され、ま

文化・教養

健康

福祉

歴史

その他

す。まずは気軽に講座に参加してみませんか？

時 来年1月29日(木) 午前10時～11時
30分 (受付：午前9時45分) 所 社会福祉センター 内「介護支援サポーターの活動について」 「認知症を理解して、ボランティア活動をしてみよう」ほか 65歳以上の市民のうち介護保険の事業対象者に該当しない人、要介護・要支援認定を受けていない人 料 無料 申 問 来年1月28日(水)までに電話、FAXまたは申込フォームで基幹包括支援センターいずみさの(☎464・5400 ☎466・4744)へ



▲申込フォーム

歴史

泉佐野ふるさと町屋館
(旧新川家住宅)

☎Fax 469・5673

■新川家教室

- フルート教室 時 12月4日(木) 18日(木) 午後1時～
- 謡曲・仕舞 時 12月9日(火) 午後1時～
- 古文書講座 時 12月20日(土) 午前10時～
- 木彫り教室 時 12月は休みです

■第3回 そば打ち体験

旧新川家住宅の外蔵で自分で打った「二・八そば」の打ちたて、湯がきたてを味わってみませんか？ 出来上がり5人分のうち4人分は持ち帰ります。

時 12月14日(日) 午前9時30分～午後1時 定 8人(先着順) 講 川谷裕之さん 料 2,000円 持 エプロン、タオル、三角巾、マスク、持ち帰り用容器 申 12月11日(木)までに直接または電話で

■恒例朝市

時 12月20日(土) 午前9時～午後4時 料 無料 申 不要

■ふろしき手づくりマーケット

時 12月20日(土) 午前10時～午後4時 料 無料 申 不要

■子ども餅つき大会

時 12月21日(日) 午前11時～午後4時 料 100円 申 不要

レイクアルスタープラザ・カワサキ歴史館いずみさの

☎Fax 469・7140

■歴史学講座

「政基公旅引付に見る日根荘・守護被官日根野氏の活動」
時 12月14日(日) 午後1時30分～3時 定 40人(先着順) 講 梶田航平(当館学芸員) 料 無料 申 12月3日(火)以降に直接または電話で

■れきし館ワークショップ

「クラフト封筒でクリスマスリースをつくろう！」

時 12月6日(土) 午後1時30分～3時30分 (受付：午後3時まで) 料 無料 申 不要



「書道体験～カレンダーづくり～」

時 12月20日(土) ●午前10時～11時30分 ●午後1時30分～3時 定 各10人(先着順) 料 無料 申 12月7日(日)以降に直接または電話で



「冬休みの宿題

お助け教室～書初め～」

時 12月20日(土) ●午前10時～11時30分 ●午後1時30分～3時 定 小・中学生 定 各5人(先着順) 料 無料 持 書道セット、書初めの紙、手本 申 12月7日(日)以降に直接または電話で

「わら細工体験

～千支の馬づくり～」

時 来年1月10日(土) ●午前10時～11時30分 ●午後1時30分～3時 定 各10人(先着順) 料 無料 申 12月19日(金)以降に直接または電話で

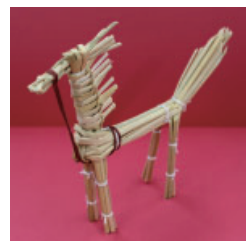

各種歴史

■日本遺産「日根荘 講座(第12回)～九条尚経と日根荘について～」

時 来年1月18日(日) 午前10時～11時30分 対 16歳以上 定 30人(先着順) 講 家治清真さん(文化財保護課職員) 料 無料 持 筆記用具 所 申 問 12月12日(金)以降に電話、FAXで日根野公民館(☎450・3900 ☎468・0011)へ



その他イベント

■南海「泉佐野」駅&

「駅前LEDイルミネーション」

南海「泉佐野」駅およびJR「日根野」駅周辺がLEDイルミネーションにより様々な光の演出で彩られます。冬空の下、暖かいイルミネーションが幻想的に灯り、光による魅力づくりを目指します。

時12月12日(金)～来年1月12日(祝)
午後5時～午前1時 所南海「泉佐野」駅前ロータリー、JR「日根野」駅前ロータリー 問泉佐野市観光協会(まちの活性課内) 469・3131



■泉州観光地域づくりセミナー

「城から読み解く泉州」

～戦国から豊臣への足跡～

時12月14日(日)午後2時～3時30分
所岸和田だんじり会館 1階会議室(岸和田市本町11番23号)

対泉州地域の住民・事業者で観光に興味のある人 定50人(先着順)
講本岡勇一さん(城郭研究家)
料無料 申12月10日(木)までに申込
フォームまたはホームページから
HP <https://welcome-to-senshu.jp/event/127>



▲申込フォーム

■佐野オケ

クリスマスミニコンサート

市民オーケストラによるアンサンブルコンサートを行います。子どもから年配の人まで気軽に楽しめる曲を届けます。

時12月21日(日)午後2時～(開場…午後1時30分) 内クリスマスフェスティバル、小さな世界ほか

定120人(先着順) 料無料

所申12月7日(日)以降に直接レイクアルスタープラザ・カワサキ生涯学習センターへ 問生涯学習課(469・7132)



■大阪観光大学 熊取キャンパス 開設40周年・大学創立25周年記念式典

式典や祝賀パフォーマンス、シンポジウム「新観光学宣言・新観光教育の構想と実践」を開催します。ぜひ来場してください。

時12月24日(火)午後1時～ 所熊取町文化ホールキータネホール(泉南郡熊取町野田2丁目9番15号)
料無料 申12月23日(火)までに大阪観光大学ホームページから



▶ホームページ

■開運泉佐野六社参り

「お正月は六社参りで開運招福」

平成18年より始まった「開運泉佐野六社参り」は、年々多くの人が参加しています。市内には延喜式内社や文化財を有する神社が多く、遠い昔よりそれぞれの地域の氏神として祀られています。泉佐野市に住んでいても参拝したことのない神社もあり、「こんなところに、こんなお宮さんが」と文化の再発見になることでしょう。ぜひ六社参りに出かけ、開運招福を祈ってください。

期間 来年1月1日(祝)(元旦)～15日(小正月)

参拝神社(50首順)

- 蟻通神社(長滝814番地)
- 意賀美神社(上之郷45番地)
- 加支多神社(鶴原1834番地の2)
- 奈加美神社(中庄834番地)
- 日根神社(日根野631番地の1)
- 八幡神社(南中安松292番地)

巡拝方法 氏神社が近くの神社から出発してください。初めにお参りした神社で六社参り給馬(800円)を受け取ってください。各神社に参拝し、絵馬に参拝印を押してもらいます(順不同)。六社参拝したら絵馬を受け取った神社にもう一度、参拝してください。六社満願達成の記念に「開運千支張子」が授与されます。

※先着1,000人。各社合計1,000枚の絵馬と千支張子を用意しています。

巡拝距離 約20km
問合先 奈加美神社(462・080)



いこらも～る泉佐野

「いずみさの電子図書館」体験会

市立図書館には、お持ちのスマートフォン・タブレット・パソコンで読むことができる「いずみさの電子図書館」があります。操作も簡単なので、ぜひ電子図書館の便利な機能を体験してください。電子図書館は市立図書館の貸出カードを持っていないと利用できませんが、体験コーナーでは新規に貸出カードを発行することもできます。この機会に「いずみさの電子図書館」をぜひ利用してください。

日時 12月21日(日) 午後1時～4時

場所 いこらも～る泉佐野 1階 特設会場

持ち物 貸出カード、スマートフォンまたはタブレット、パソコン

※貸出カードを持っていない人は、運転免許証・健康保険証などがあれば体験コーナーで作れます。当日は、スマートフォンまたはタブレット、パソコンを持っていない人でも、電子図書館をご覧いただけるように閲覧用タブレットを用意しています。体験会では、お持ちの通信機器で無料アクセスできるWi-Fi環境を用意しています。

問合せ 生涯学習課 (☎469-7132)

大阪観光大学国際交流イベント
ネパールDAY

学生の多い大阪観光大学で、ネパールを感じるイベントを開催します。ぜひ参加してください。

日時 12月9日(火) 正午～午後2時

場所・申込・問合先 12月8日(月)までに電話で大阪観光大学 (☎453-8321) へ

※参加無料。詳しくはホームページをご覧ください。



ホームページ

泉佐野市社会福祉協議会
善意銀行 (10月受付分)

- マスク4箱…匿名
- 衣類他多数…匿名
- 紙おむつ6パック、おむつパット14パック…匿名
- 29,350円…匿名

寄付

【社協ふれあいクリスマス会開催のために(10月受付分)】

- 5万円…匿名

令和7年度

泉佐野フォトコンテスト

泉佐野市の風景・名所・郷土料理・特産品など、泉佐野市の魅力を伝えるとっておきの写真を「フォト部門」「インスタグラム部門」でそれぞれ募集します。ぜひ応募してください。

※プロ・アマ問わず、応募できます。18歳未満の人は保護者の同意を得た上で応募してください。1人各部門3点まで出品可(過去に他のコンクールなどで入賞した作品は応募不可)詳しくはレイクアルスタープラザ・カワサキ生涯学習センター、各公民館で配布している「募集要項・出品申込書」をご覧ください。

問合せ 生涯学習課 (☎469-7132)

●フォト部門 (現像写真を出品)

応募資格 次のいずれかに該当する人

- 泉佐野市・岸和田市・貝塚市・泉南市・阪南市・熊取町・田尻町・岬町在住
- 泉佐野市在学・在勤
- 泉佐野市民を主体とする文化団体の関係者

申込 来年1月14日(火)～31日(土) 午前10時～午後5時(月曜日、祝日除く)に所定の出品申込書に必要事項を記入し、エブノ泉の森ホール地下 泉佐野フォトコンテスト特設受付へ持参するか、申込フォームから必要事項を入力し送信してください。市ホームページ(ID:14139)からも申込できます(応募完了メールが届きます)。

展示期間 来年2月20日(金)～22日(日) 午前10時～午後5時(最終日のみ午後4時まで)

場所 エブノ泉の森ホール ギャラリー

賞名 市長賞・教育長賞・観光協会会長賞・優秀賞(入賞者には表彰状、盾などを授与)



▲申込フォーム



▲【市長賞】
「雪景色の多宝塔」松江恒雄

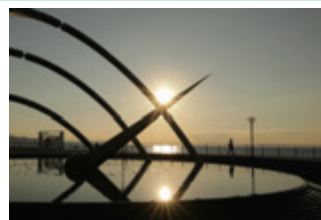

▲【観光協会会長賞】
「光芒を望む」福本博昭



▲【教育長賞】
「春うらら」伊賀富一



▲【インスタ大賞】
「美しい夜景」沖田理作

●インスタグラム部門 (インスタグラムに画像を投稿)

応募資格 制限なし

申込 12月1日(月)～来年1月31日(土)に生涯学習課のインスタグラム公式アカウントをフォローし、出品作品のポストに作品タイトル、撮影場所、応募のハッシュタグ(#泉佐野フォトコンテスト2025)をつけて投稿してください。

※「いいね!」数が表示されていること

賞名 インスタ大賞(入賞者には表彰状、泉州タオルギフトを授与)

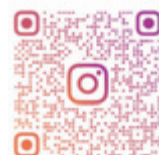

令和7年度 泉佐野フォトコンテスト用Instagram

IZS2025SHOUGAKU

第2回 市営住宅空家入居者募集

空家住宅は、以前に人が居住していた住宅ですので、新築住宅のような状態ではありません。

※いずれもエレベーター（南中第一住宅団地は除く）、浴室・浴槽あり、トイレは洋式・水洗

募集期間 12月8日(月)～15日(月)

応募資格 次の条件をすべて満たす人

- 申込者は募集期間末日現在18歳以上
- ※年齢は、募集期間末日現在での満年齢
- 令和7年11月1日以降、引き続き市内在住・在勤である
- 条例に定める収入基準に合い、敷金（家賃3ヵ月相当一括払い）および家賃を支払うことができる
- 現在、住宅に困窮している（原則持家がない）
- 同居親族（婚約者・内縁およびパートナーシップ関係にある人含む）がある
- ※高齢者世帯向け・障害者等世帯向け（間取り2LDK）除く
- 暴力団員でない
- 過去に市営住宅に居住したことがある場合、家賃の滞納がなく無断退去など不正使用をしたことがない
- ※一般世帯向け以外の申込は、別途対象の条件があります。詳しくは問い合わせてください。

【一般世帯向け】

- 末広団地住宅1棟（平成11年建築）2LDK（7階1戸）、3LDK（12階1戸）
- 松原団地住宅1棟（平成15年建築）2LDK（2階1戸）
- 松原団地住宅2棟（平成15年建築）3LDK（3階1戸）
- 鶴原団地住宅1棟（平成21年建築）2LDK（3階1戸）
- 上田ヶ丘団地住宅1棟（令和7年建築）3LDK（1階1戸）、3LDK（5階1戸）、2LDK（6階1戸）、2LDK（8階1戸）
- 南中第一団地住宅（平成10年建築）3LDK（1階1戸）

【子育て世帯向け】

- 松原団地住宅1棟（平成15年建築）2LDK（4階1戸）
- 上田ヶ丘団地住宅1棟（令和7年建築）3LDK（5階1戸）

選考方法

●一般世帯向け・子育て世帯向け…公開抽選（12月23日(火) 午前10時～ りんくうタウン駅ビル東棟2階会議室）

●高齢者世帯向け・障害者等世帯向け・ひとり親世帯向け…住宅困窮度評定表に基づく優先入居（必要に応じて公開抽選を実施）

申込用紙配布・申込・問合せ先 募集期間の平日 午前9時～午後5時に所定の用紙に必要事項を記入し、泉佐野市営住宅管理センター（りんくうタウン駅ビル東棟2階 ☎447-8977 Fax447-8978 [https://izumisano-shiei.com/]）へ

※一般世帯向け・子育て世帯向けに限り郵送での申込可（12月15日(月)までの消印有効）。所定の用紙は12月8日(月)以降に泉佐野市営住宅管理センターで入手するか、ホームページからダウンロードもできます。ひとり親世帯向け・高齢者世帯向け、障害者等世帯向けの申込は、現在お住まいの床面積・家賃が分かる書類（賃貸借契約書など）を持参してください。

【高齢者世帯向け】

- 末広団地住宅1棟（平成10年建築）2LDK（11階1戸）
- 松原団地住宅3棟（平成17年建築）3LDK（3階1戸）
- 鶴原団地住宅1棟（平成21年建築）2LDK（4階1戸）
- 下瓦屋団地住宅5棟（平成18年建築）2LDK（1階1戸）
- 上田ヶ丘団地住宅1棟（令和7年建築）2LDK（4階1戸）、2LDK（5階2戸）

【障害者等世帯向け】

- 松原団地住宅2棟（平成15年建築）2LDK（2階1戸）
- 鶴原団地住宅2棟（平成31年建築）2LDK（1階1戸）
- 鶴原団地住宅5棟（令和3年建築）2LDK（9階1戸）

【ひとり親世帯向け】

- 末広団地住宅1棟（平成10年建築）3LDK（12階1戸）
- 松原団地住宅4棟（平成17年建築）3LDK（3階1戸）
- 上田ヶ丘団地住宅1棟（令和7年建築）3LDK（1階1戸）

泉佐野市長杯チャレンジ釣り大会 入賞者

問合せ 生涯学習課（☎469-7132）

釣りが初めてでも手軽にチャレンジできる「泉佐野市長杯チャレンジ釣り大会」を開催しました。今回の釣り大会では、老若男女49人が参加し、全員がタチウオを釣る事ができました。その中からタチウオの最大長寸を競い合い、大会の入賞者が決まりました。



順位	魚寸	名前（敬称略）
1位	110cm	増田守男
2位	108cm	鈴木悠日
3位	100cm	中 崇全
市長賞	水谷慎吾、南 杏璃、芝野裕章	

※今回の大会で乗船した各船（3艇）で、タチウオの早釣り勝負を行い、各船の1位の人が市長賞に選ばれました。

令和7年度 泉佐野市教育フォーラム

泉佐野市の教育について、学校・家庭・地域がともに考え、協働して取組を進めていくために開催します。

日時 12月24日(水)

午後2時～4時30分（開場：午後1時30分）

場所 エブノ泉の森 大ホール

内容 子どもの主張コンクールの表彰・発表、講演会

講師 オセッカイダー・レモンさん（元NHK Eテレ〔バリバラ〕司会者）

主催 泉佐野市学力向上プロジェクトチーム、泉佐野市PTA連絡協議会、泉佐野市学校教育研究会、泉佐野市教育委員会

問合せ先 学校教育課（☎493-2091）

※申込不要、入場無料。一時保育（5人・先着順）あり、希望者は12月4日(木)までに要予約

同窓会応援！掲示板

日根野中学校 同窓会

日時 12月27日(土) 午後3時～

場所 エブノ泉の森 レセプションホール

対象 日根野中学校（平成10年）3月卒業生

※昭和57年4月2日～昭和58年4月1日生まれ

会費 5,000円

問合せ先 大和屋貴彦（☎090-5658-1947）

※事務局で連絡が取れていない人の情報も、ぜひお寄せください。

労働相談センター

大阪府の労働相談センターでは、働く人、雇用する人からのさまざまな労働相談を受け付けています。

日時 平日の午前9時～午後6時（午後0時15分～1時除く）

相談方法 面談、電話またはオンライン

場所・申込・問合せ先 電話で大阪府立労働センター（☎06-6946-2600 エル・おおさか本館10階）へ

職業訓練ガイダンス in 泉佐野

未経験職種の応募は知識や経験がないので不安という人に向けた公的職業訓練制度のガイダンスを開催します。「ものづくり系、事務系、介護系」などの各分野の訓練学校が一堂に集まり、訓練科目や各訓練校の特徴などを説明します。また当日は、「介護のお仕事のことがいろいろわかるセミナー」も併せて開催しますので、ぜひ気軽に参加してください。

日時 12月12日(金) 午後1時30分～4時30分

※当日参加可（予約優先）

【同時開催】

介護のお仕事のことがいろいろわかるセミナー

日時 12月12日(金) 午後1時～2時

定員 28人（先着順）

いずれも

場所 泉佐野商工会議所

申込・問合せ先 電話でハローワーク泉佐野（職業相談部門 ☎463-0565〔部門コード41#〕）へ



ホーム
ページ

泉佐野市民開放DAY in 関空アイスアリーナ

～市民のみなさんを抽選で無料招待します！～

市内唯一のアイススケートとカーリングのウインタースポーツが体験できる関空アイスアリーナを利用してみませんか。ぜひこの機会に申し込んでください。

日時 12月27日(土) 午前9時～午後9時

内容

- スケートリンクの開放
- スケート教室…午前9時30分～10時30分・午後6時30分～7時30分
- カーリングシート…1回あたり15分のカーリング体験会（初心者でも可）

※希望者多数の場合は抽選。詳しくは申込フォームをご覧ください。

対象 市民

定員 500人（希望時間枠による抽選）

申込 12月12日(金)までに申込フォームから

場所・問合せ先 関空アイスアリーナ（☎463-6880）

※料金無料（貸靴や手袋代含む）。安全・怪我防止のため長袖、長ズボン、手袋、長めの靴下は必ず着用してください。当選者は、当日窓口で当選メール画面および運転免許証やマイナンバーカードなど、現在の市内住所と氏名が明記された公的な身分証明書を持参のうえ、提示してください。詳しくはホームページをご覧ください。



▲申込フォーム



▲ホームページ

くらしの情報掲示板

泉佐野市資格取得支援助成事業 (バウチャー事業)

就職困難者（＊1）や就職氷河期世代（＊2）に該当し、就労意欲のある人を対象に実施します。この事業は対象講座の中から希望する講座を選んで受講し、資格を取得することで、次の就労につなげていくことを目的としています。面談のうえ、受講が決定した人にはバウチャー券（＊3）を発行します。受講を修了することなど条件があるので、詳しくは市ホームページ（ID:2617）をご覧ください。

※受講希望講座によっては、受講期間などの関係上、年度内に受講できない場合があります。

（＊1）就職困難者…身体・知的・精神障害者、刑法等の規定により保護観察に付された人、社会的事情により就職が著しく阻害されている人

（＊2）就職氷河期世代…昭和43年4月2日～昭和63年4月1日生まれの人

（＊3）バウチャー券…1人1講座1回限りの受講とし、受講料のみ（市民税が非課税世帯あるいは就職氷河期世代の場合10/10〔上限額10万円〕、それ以外は1/2〔上限額5万円〕）を市が助成します。（ただし、受講料以外のテキスト代・受験料などは自己負担）

問合せ まちの活性課（☎469-3131）

生活困窮者自立支援事業・就労準備支援講座 「自分にあった仕事を一緒に探そう」 プロジェクト

日時・内容

①来年2月10日(火) 午後1時30分～3時30分・好きなことを動詞で見つけてみよう！～お菓子づくりの話とグループワーク～

②来年2月17日(火) 午後1時～4時（予定）・バスで行く～職場・工場見学（阪南市）～

③来年2月24日(火) 午後1時30分～3時30分・仕事について自己診断してみよう！～適職診断とお茶会～

場所

①③…社会福祉センター

②…漁師鮮度（カキ小屋）・月化粧ファクトリー（菓子）※市役所に集合

対象 市内在住で、働くことに不安を感じている、離職・転職を繰り返している、ひきこもりがちなど今後の生活に不安があり、3回すべて参加できる人

定員 10人

講師 増田絵美さん（Co.Lab代表〔①のみ〕）

申込 12月1日(月)～19日(金)に申込フォームで

問合せ 地域共生推進課

※参加無料。受講決定は申込順ではありません。申込をした人には、泉佐野市または、担当圏域の地域包括支援センターから連絡し、事前に今の困りごとについてヒアリングを行ったうえで、優先度の高い人から受講を決定します。



申込フォーム

泉佐野市グローバル人材育成支援金（冬・春期分） ～高校生の海外短期留学を支援します～

本市の「国際都市宣言」の趣旨に基づき、グローバル人材の育成を支援するため、高等学校等実施の海外短期留学に参加する生徒を支援する交付金です。この支援金は、本市への「ふるさと応援寄附金」のうち、「グローバル人材育成支援プロジェクト」を指定してご寄附をいただいたみなさんのご厚志を原資としています。

対象（次のすべてに該当すること）

●**対象生徒**…高等学校等（＊）の正規課程に在籍していること（府内外を問いません）

（＊）…国公立の高等学校・特別支援学校高等部・高等専門学校（1～3年次）、私立の高等学校・中等教育学校後期課程・専修学校高等課程

●**対象の短期留学**…在籍する高等学校等が令和7年度に教育活動の一環として長期休業期間等に実施する、1週間～1ヵ月程度の海外派遣プログラム

※学校長の証明（計画および修了報告）が必要

●**申請者**…令和6年1月1日以前から申込時まで引き続き本市に住民登録があり、申込時において納期が到来している本市市税に未納がない保護者

支援金額 交付対象経費の総額の2分の1（上限10万円）

※交付対象経費は短期留学に要する費用のうち、在籍校または在籍校が指定する企画・実施事業者に納入する費用に限ります。

交付予定件数 15件（申請多数の場合は、令和5年中の課税所得が低い申請者を優先）

申請・問合せ 12月1日(月)～19日(金)に郵送（当日消印有効）または持参（土・日曜日、祝日除く）で〒598-8550 泉佐野市役所自治振興課（☎429-9174）へ

※申請書類は市ホームページ（ID：8827）からダウンロードもできます。

注意事項

●過去に「泉佐野市グローバル人材育成支援金」の交付を受けた生徒は、申請対象外

●海外への修学旅行や部活動の海外遠征などは申請対象外

●他の奨学金などの受給により、実際の費用負担を伴わないプログラムは申請対象外

●短期留学が決定する前に生じた費用、旅券（パスポート）取得費用、日本国内での事前研修費用、短期留学先での小遣い、通信諸費用などの私的活動に係る費用は交付対象外

※詳しくは問い合わせてください。

自衛官等（自衛官候補生）

特別職国家公務員の身分と待遇

- 期末手当年2回
- 週休2日制、祝日、年末年始休暇など
- 被服類、寝具、食事、宿舍費は無料

将来

- 所要の教育を経て、3ヵ月後に2等陸・海・空士に任用
- 任用期間終了後は民間企業へ就職したり、引き続き自衛官として勤務を希望する場合は、選考により2年を任期として継続任用されます。
- 選抜試験に合格すれば曹へ進むこともできます。

応募資格

- 日本国籍を有する人
- 採用予定月の1日現在、18歳以上27歳未満の人

受付期間 年間随時

試験期日・試験場 受付時に通知します

問合先 自衛隊大阪地方協力本部 岸和田地域事務所
(☎426-0902)

※詳しくは問い合わせてください。



資料請求



説明会

令和8年度 留守家庭児童会（学童保育）入会

申込

● 各留守家庭児童会…12月8日(月)～来年1月17日(土)の月～金曜日 午後2時～5時、土曜日・冬休み期間 午前9時～午後5時

● レイクアルスタープラザ・カワサキ生涯学習センター…来年1月18日(日) 午前10時30分～午後4時

問合先 日曜日、祝日、12月28日(日)～来年1月4日(日)除く午前10時～午後6時に留守家庭児童会事務局（☎461-3841）へ

※詳しくは申込用紙をご覧ください。

留守家庭児童会（学童保育）支援員

募集職種

● 補助支援員…時給1,210円～

● 学生支援員…時給1,180円～

勤務施設 泉佐野市内13小学校留守家庭児童会

勤務時間（週2日～相談可能）

● 平日…午後2時～7時の間で3～5時間

● 土曜日・長期休暇…午前8時30分～午後7時の間で4～8時間

交通費 1日上限700円支給

問合先 日曜日、祝日、12月28日(日)～来年1月4日(日)除く午前10時～午後6時に留守家庭児童会事務局（☎461-3841）へ

さのちゅうがっこうやかがつきゅう せいと
佐野中学校夜間学級の生徒

令和6年4月、佐野中学校に夜間学級を開設しました。夜間学級はいろいろな理由で義務教育を十分に受けられなかった人が、自分のペースで学び直しができるあたたかい場所です。外国籍の人でも入学できます。新しい仲間と一緒に楽しく勉強しませんか？

【夜間中学はこんな学校です】

- 一人ひとりの学力に応じた学習指導を行います。
- 昼間の中学校と同じ教科を勉強します。
- 必要に応じて、小学校で学ぶ内容も学習します。
- 高校へ進学もできます。
- 平日の夜間、午後5時30分～9時頃に授業を行います。
- 授業料は無料です。
- 修業年限は3年ですが、最長6年まで通うことができます。
- 遠足や運動会など楽しい行事があります。
- 簡単な給食があります。

対象 次のすべての条件を満たしている人

- 義務教育の年齢（満15歳）を超えている人
- 中学校を卒業していない人、または実質的に十分な教育を受けられないまま卒業した人
- 大阪府内に住んでいる人（府外の方は相談してください）

もうしこみ・といあわせさき
申込・問合先

12月1日(月)～来年4月30日(木)に「生徒募集案内」を学校、教育委員会窓口や市ホームページ（ID：10035）などから入手し、「入学許可申請書」に必要事項を記入のうえ、必要書類を添付し、持参または郵送で〒598-0046 佐野中学校夜間学級（☎458-3700）または〒598-8550 泉佐野市役所 教育総務課（☎429-9352）へ

※後日、学校または教育委員会から面談の日を連絡します。



採用・募集

保育教諭、保育士 登録

公立こども園、保育施設（児童発達支援センター〔木馬園〕、親子教室、子育て支援センター）で勤務する、会計年度任用職員（フルタイム、パートタイム）の登録を募集します。

応募資格 都道府県知事に登録し保育士証の交付を受けていて、幼稚園教諭免許状（更新修了済）を有する人
※上記いずれかの免許を持っている人も相談してください。

勤務日時 いずれも早出・遅出の場合あり

【フルタイム】 月～金曜日（祝・休日除く）午前8時45分～午後5時15分

※土曜日勤務の場合あり。有給休暇、交通費支給、期末手当支給、退職金制度あり（参考：令和7年度月給256,300円〔地域手当含む〕）

【パートタイム】 月～土曜日（祝・休日除く。月～金

曜日の内1日休み）午前9時～午後4時15分（土曜日は正午まで）

※その他の日数、時間帯の雇用もあり。有給休暇、交通費支給、期末手当支給（条件付）制度あり（参考：令和7年度時給1,760円〔地域手当含む〕）

採用までの流れ 希望職種の令和8年度採用がある場合、2月上旬から登録者へ連絡のうえ、面接および作文により可否を決定

採用後の制度 幼稚園免許更新が必要な職員は、更新講習を受講した日は出勤扱い、公共交通機関を利用した場合は、交通費を支給

申込・問合先 履歴書（写真添付）、保育士証の写しおよび幼稚園教諭免許状の写し（該当者は更新講習修了確認証明書〔写し〕）を持参し、子育て支援課へ
※登録手続きなどで保育士証、幼稚園免許状が手元がない場合は、履歴書のみでも仮受付をします。

令和7年度 Peachで行く！

空のとなり地域（まち）再発見

本市とPeach Aviation(株)が包括連携協定を締結したことに伴い、Peachの就航路線を活用した地域活性化事業として実施します。本事業を通じて、本市の歴史・文化などの魅力を再発見してみませんか。

日時・場所

①来年2月4日(水)～2月6日(金)（2泊3日）・石垣地域（西表島・由布島・竹富島3島めぐりなど）

②2月17日(水)～2月19日(金)（2泊3日）・鹿児島、宮崎地域（知覧特攻平和会館、霧島神宮 など）

参加条件 市が住民基本台帳を調査することに同意できる、健康状態が良好な市民

定員 各20人（申込多数の場合は抽選。当選者のみに来年1月5日(月)以降に結果を通知）

参加費

①50,000円 ②40,000円

※「いずみさの検定」取得者は、1級3,000円・2級2,000円・3級1,000円を控除（令和6年度「第12回いずみさの検定」までが対象。事務局が級取得者を確認する場合あり）。①は来年1月14日(水)、②は1月27日(水)以降にキャンセルする場合は返金不可

申込 12月26日(金)（必着）までに往復ハガキ（私製除く）の往信用裏面に参加希望の行先、参加を希望する人（2人で希望の場合は両者とも）の郵便番号、住所、氏名、生年月日、電話番号、「いずみさの検定」取得者の場合は取得した「級」、返信用表面に代表者の郵便番号、住所、氏名を記入し、郵送（〒596-0044 岸和田市西之内町65-26 ㈱新日本旅行）または申込フォームから
※1ツアーにつき1人1回限りの申込になります。2人での申込で1人がキャンセルの場合は1人参加となります。



▲石垣方面



◀鹿児島・宮崎方面

問合先

●平日 午前10時～午後6時に㈱新日本旅行（大阪府知事登録旅行業第2-2922号 担当：村田 ☎080-3704-0049）へ

●政策推進課



申込
フォーム▶

広告

いずみさの昔と今 第361回

引札と暦の深いつながり

レイクアルスタープラザ・カワサキ歴史館いずみさのでは、企画展「正月引札・広告印刷物に見る佐野の商店・」を開催中です。今回は引札と暦・カレンダーの関係について紹介します。

江戸時代、暦は誰でも印刷できるものではなく、一部の暦師・弘暦者だけが暦の印刷を許可されていた。そこで商店は、一枚物の暦に店や商品の情報を入れた引札を配り始めました。当時の暮らしに欠かせなかった暦とセットにすることで、長く保管してもらえると考えたためです。その他にも縁起のいい絵や暦注（占いや運勢）などを書き加えたものが印刷されました。現在のカレンダーの前身といえるかもしれせん。

明治時代になり、明治6（1873）年、太陽暦（新暦）が導入されます。明治16（1883）年には一枚摺の略暦の発行が自由化され、引札印刷業者は略暦の印刷も行うようになります。自由化当初は江戸時代と同じく引札と暦が一枚になったものでしたが、次第に絵柄のみの正月引札と、暦単体に分か

れていきます。一方で、地元印刷業者が小さな略暦を印刷し、正月引札に貼り付ける場合もありました。

新暦が導入された際に、旧暦は表記されなくなりましたが、明治16年の自由化後は新暦と旧暦を併記するようになります。旧暦に基づいたお祭りや農作業が続いていたので、多くの人々にとって、旧暦も引き続き大切な情報であったことがわかります。また新暦導入時に、暦注は非科学的であるとして削除されましたが、印刷自由化の頃には暦注も復活しました。

正月引札と暦の関係が変化するのには、明治30年代初めです。海外貿易商社が使っていたものを参考に、横浜や神戸で日めくりカレンダーが試作されました。そして明治36（1903）年に、大阪で本格的な製造販売が始まりました。大手引札印刷業者の古島印刷所は、各地からの問い合わせに応える形で、明治43（1910）年から日めくりカレンダー製造を始めました。

レイクアルスタープラザ・カワサキ歴史館いずみさの
☎469-7140 Fax469-7141
休館日 月曜日、毎月最終木曜日（いずれも祝日の場合は開館し、その翌平日が休館）
開館時間 午前9時～午後5時
（入館は午後4時30分まで）
入館料 無料

▶大正13（1924）年の「樽谷紙店の日めくりカレンダー」

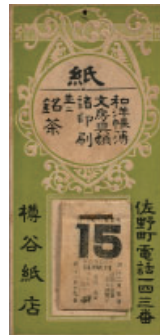

旧暦の両方が印刷され、台紙に印刷された広告や模様を楽しむことができることから、売り上げを伸ばしていききました。大正4（1915）年には、古島印刷所と並ぶ大手引札印刷業者であった中井徳商會が、ありがたい言葉を入れた「金言日表」を製造し、大人気となりました。その一方で正月引札は、宣伝広告の役割を日めくりカレンダーへ譲り、ひっそりと姿を消していききました。

現在も年末年始の挨拶にカレンダーなどを配りますが、会社名を入れる形式は江戸・明治時代の引札配布の名残のようです。

泉佐野 レトロ タイムスリップ

泉佐野市の昭和頃の懐かしい写真を紹介します。

①9 駅シリーズ JR 日根野駅

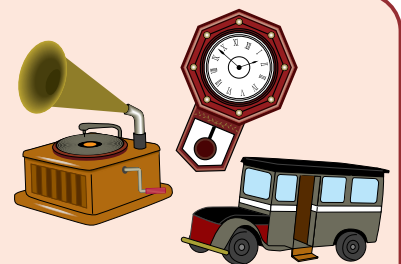

▶昔の日根野駅の写真（年代不明）。写真は収獲したタマネギを貨物車に積み込んでいるところ。



日根野駅は昭和5年に阪和電気鉄道の停留場として開設され、昭和6年に日根野駅となり、側線を新設し、貨物の取扱を開始しました。

▼昭和61年の日根野駅周辺の空撮写真。駅前には、現在は埋め立てられた白水池や田んぼが見えます。



▲現在の日根野駅。駅前が埋め立てられたあとは、ロータリーや高層マンションなどができています。

泉佐野市の懐かしい写真は「泉佐野市デジタルアーカイブ (<https://adeac.jp/izumisano-city/top/>)」でも公開中！



ザ・まつり in Izumisanoが開催

9月28日(日)、泉佐野センタービル周辺において、「ザ・まつり in Izumisano」が開催されました。今年も各町の勇壮なやりまわしやよさこいの演舞が披露され、たくさんのお客様で賑わっていました。



大阪環境浄化大会が開催

10月1日(火)、エブノ泉の森小ホールで「令和7年度大阪環境浄化大会」が開催されました。生活排水対策につながる浄化槽の維持管理に関する知識と意識を高め、公共水域の水質保全を図ることにより、持続可能な水環境の保護に寄与することを目的に、初めての開催となりました。



えじゃないか祭り公式国際チームが表敬訪問

今年のザ・まつりでデビューした11カ国の留学生と社会人が参加するよさこいチーム、えじゃないか祭り公式国際チーム「泉州いろは丸」さんが、大阪・関西万博最終日にりんくうアイスパークで開催の「第21回えじゃないか祭り」へ出場されることを、10月3日(金)に市長へ報告されました。



バレーボール元全日本女子代表選手が特別授業

10月16日(木)、体力向上の取組を行っている特設校の佐野台小学校において、公益財団法人 日本サッカー協会のJFAこころのプロジェクト「夢の教室」の夢先生として、元全日本女子代表の井上香織さんによる特別授業が行われました。

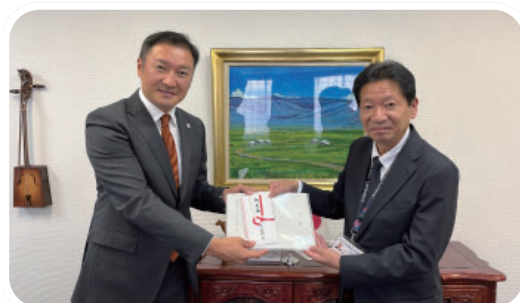

モンゴル国トゥブ県での風害に対する見舞金の贈呈

7月24日にモンゴル国トゥブ県で発生した暴風による甚大な被害に対し、本市より一日も早い復旧・復興を祈念し、10月7日(火)に在大阪モンゴル国総領事館をつうじて見舞金を贈呈しました。



イノベーション創出拠点「Sano L・A・B」がオープン

9月30日(火)、スタートアップ支援・実証事業の拠点となるコワーキング機能を備えたイノベーション創出拠点「Sano L・A・B」のオープニングイベントが開催されました。スタートアップの活動拠点となるとともに、外部人材と市内企業や住民が出会う共創の場として機能し、イノベーション創出のハブとなることが期待されます。



災害時における物資供給に関する協定を締結

10月3日(金)、市役所において、NPO法人コメリ災害対策センターと「災害時における物資供給に関する協定」の締結式を行いました。この協定は、大規模災害の発生時に支援物資などの供給を迅速かつ円滑に行うことを目的として、締結されました。



日韓合唱団交流演奏会が開催

10月12日(日)、エブノ泉の森小ホールで「日韓合唱団交流演奏会 in 泉佐野」が開催されました。本市の友好都市である韓国大邱広域市寿城区から「寿城区女性合唱団」、本市から「泉の森Harmony」「泉佐野市少年少女合唱団」のみなさんが出演され、たくさんの観客が来場しました。



✉ 書購入費の寄付に感謝状

10月22日(水)、「国際ソロプチミスト大阪-りんくう」様より、今回も図書の購入費のご寄付をいただきました。また市長から、寄付による本市図書館の充実への多大なる貢献に対して感謝状の贈呈が行われました。



明 治安田生命保険相互会社より寄付

10月21日(火)、本市と包括連携協定を締結している明治安田生命保険相互会社の堺支社様より、「地元の元気プロジェクト」の一環として実施されている「私の地元応援募金」のご寄附をいただきました。



スポーツ大使の一森選手が市役所を表敬訪問

10月27日(月)、本市出身で本市スポーツ大使でもあるガンバ大阪の一森 純選手が泉佐野市役所を訪問してくれました。本市では、一森選手を市民のみなさんと一緒に応援するため、12月6日(土)にバスツアーを開催します。



認 知症啓発のイベントが開催

10月26日(日)、認知症について啓発するためのイベント「おひさまとおまんじゅう横丁RUN2025」が開催されました。朝から市内を駆け巡り、午後から岡本町をみんなでお散歩しました。認知症の世界観を変える、笑顔溢れる1日となりました。



りんくうタウンで大阪芸術花火が開催

11月1日(土)、りんくう公園特設会場で「大阪芸術花火2025」が開催され、たくさんの来場者でマープルビーチ周辺は賑わいました。音楽に合わせて打ち上げられる花火が夜空を彩り、多くの人が魅了されていました。



観光ボランティア協会設立20周年記念式典が開催

11月1日(土)、エブノ泉の森レセプションホールで泉佐野観光ボランティア協会設立20周年記念式典が開催されました。観光ボランティアのみなさんには、ウォーキングイベントの開催や、南海泉佐野駅前の観光情報センターにおける観光案内など実施していただいています。

「第45回 全国豊かな海づくり大会」1年前プレイベント&泉佐野うみ祭が開催

10月26日(日)、来年11月14日・15日に開催する「第45回全国豊かな海づくり大会 〜魚庭（なにな）の海おおさか大会〜」の機運を高めるため、1年前プレイベントが開催され、本市では府営りんくう公園シーサイドウォークにおいて船団パレード、稚魚放流などが行われました。

また、関連イベントとして、りんくうアイスパークで「泉佐野うみ祭」も開催され、大阪湾の海産物を使った飲食ブースや、地元の特産品の販売ブースなどが出展されました。また、「さかなクン」のトークショーや、マグロの解体ショーなども行われました。

▼船団パレード

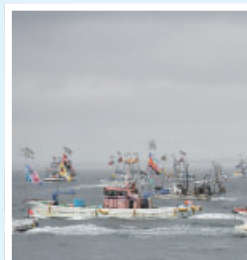

▲マグロ解体ショー

「りんくうEXPO」がフィナーレを迎えました

泉佐野市のりんくうタウンからも大阪・関西万博を盛り上げようと、4月12日の「ご当地キャラEXPO」を皮切りに開催してきた「りんくうEXPO」も、10月11日(出)～13日(祝)の3日間が最後のイベントとなりました。

【やきそば&ギョーザEXPO in IZUMISANO】

10月11日(出)・12日(日)の2日間、りんくうアイスパーク芝生広場で「やきそば&ギョーザEXPO」が開催されました。屋台でも人気のメニューである「やきそば」と「ギョーザ」が夢の共演！市内外から個性豊かな店舗が集合しました。たくさんの方が全国各地のやきそば&ギョーザの食べ比べを楽しんでいました。



【とっておきの音楽祭 ALL JAPAN in 泉佐野】

10月12日(日)には、あさひ賃貸りんくうステージで「とっておきの音楽祭 ALL JAPAN in 泉佐野」も開催されました。障害のある人もない人も一緒に音楽を楽しみ、音楽のチカラで「心のバリアフリー」を目指す音楽の祭典「とっておきの音楽祭」の発祥の地である仙台をはじめ、全国各地から本市に集結し、多種多様なステージパフォーマンスが披露されました。



【第21回 泉州YOSAKOI ㊗️えじゃないか祭り】

10月13日(祝)にフィナーレを飾っていただいたのが、秋の風物詩となった「㊗️えじゃないか祭り」。全国の踊り子があさひ賃貸りんくうステージ、府営りんくう公園内などに集結し、笑顔と活気にあふれたお祭りになりました。最後には花火も打ち上げられました。



業務を行わない日が通常と違う施設など

	12月					1月			
	27日 (土)	28日 (日)	29日 (月)	30日 (火)	31日 (水)	1日 (祝)	2日 (金)	3日 (土)	4日 (日)
レイクアルスタープラザ・カワサキ中央図書館、佐野・長南・日根野公民館図書室	○	○	×	×	×	×	×	×	×
北部公民館図書室	×	×	×	×	×	×	×	×	×
佐野まちライブラリー	○	○	×	×	×	×	×	×	×
レイクアルスタープラザ・カワサキ歴史館いずみさの、レイクアルスタープラザ・カワサキ生涯学習センター、佐野・長南・日根野公民館	○	○	×	×	×	×	×	×	○
エブノ泉の森ホール	○	○	×	×	×	×	×	×	○
J：COM末広体育館、健康増進センター、りんくう中央公園テニスコート・フットサルコート、長滝テニスコート、新町テニスコート、泉佐野南部公園テニスコート、マンデー末広公園グラウンド、湊グラウンド、大池グラウンド、泉佐野南部公園グラウンド、住吉多目的広場	○	○	×	×	×	×	×	×	○
上之郷コミュニティセンター	○	○	×	×	×	×	×	×	○
社会福祉センター	○	×	×	×	×	×	×	×	×
いずみさの女性センター	○	×	×	×	×	×	×	×	×
北部市民交流センター【本館・北部公民館、青少年分館、福祉分館、体育分館】	×	×	×	×	×	×	×	×	×
南部市民交流センター【本館、青少年センター、福祉分館】	×	×	×	×	×	×	×	×	×
南部市民交流センター体育分館	▲	×	×	×	×	×	×	×	×
コミュニティバス	○	×	×	×	×	×	×	×	×
観光周遊バス	×	○	×	×	×	×	×	×	○

○…業務を実施 ▲…午後5時まで ×…業務を行わない

市役所などの業務
年末は12月26日(金)まで
年始は1月5日(月)から

ごみの収集

問合先 環境衛生課 (☎429-9289)

	12月					1月			
	27日 (土)	28日 (日)	29日 (月)	30日 (火)	31日 (水)	1日 (祝)	2日 (金)	3日 (土)	4日 (日)
可燃、プラ(*1)	○	×	○	○	×	×	×	×	×
プラ以外の資源ごみ(*1)	○	×	×	×	×	×	×	×	×
家庭ごみ(粗大・臨時) の申込(*2)	×	×	×	×	×	×	×	×	×
ごみ焼却場への直接搬入(*3)	○	×	○	×	×	×	×	×	×
し尿のくみ取り	×	×	○	×	×	×	×	×	×

○…業務を実施 ×…業務を行わない

家庭ごみ・し尿の収集は1月5日(月)から

(※1) …家庭ごみ(可燃)および家庭ごみ(プラ)は1月1日(祝)～4日(日)の間、家庭ごみ(カンビン・ペットボトル本体、紙類・古着)は12月28日(日)～1月4日(日)の間は収集を行いません。また、振替収集もありませんので、次回の収集日に出してください。なお、年末年始はごみの量が多くなり、収集時間が1時間程度前後する場合がありますので早めに出してください。

(※2) …12月27日(土)の受付は行いません。年末に申込が集中すると、年内に収集できないことがありますので、各地区担当の業者に早めに申し込んでください。また、申込内容に変更がないように、ご協力をお願いします。

(※3) …廃棄物搬入証明書の持参が必要です。年末は12月29日(月)まで、年始は1月5日(月)から通常通り直接搬入できます。また、12月中旬以降はかなりの混雑が予想されます。できるだけ早い日程での搬入か、年明けの搬入にご協力ください。また、焼却場へは国道26号線から進入してください。

※表の施設などは業務を行わない日が異なりますのでご注意ください。
●年末年始でも市役所に急ぎの用件がある場合は、日直や宿直におたずねください。
●出生や婚姻など戸籍関係の届出は、年末年始でも受け付けています。

年末年始の救急医療情報

問合先 泉州南消防組合 泉佐野消防署
(☎469-0119)

泉州南広域消防本部では、12月27日(土)～1月4日(日)に診察している病院の情報をホームページ (<https://www.senshu-minami119.jp/>) に掲載します。

※掲載している病院であっても救急搬送や、当直医師の変更などで診察できないこともありますので、受診前に必ず病院に電話で確認してください。また、小児科や眼科、耳鼻咽喉科は、診察している病院に限られ、夜間はさらに少なく、遠方になりますので、早めに受診してください。



泉州南消防組合
ホームページ

小児救急電話相談

大阪府では、夜間の子どもの急病で、「病院へ行ったほうがよいか？」などの判断に迷ったとき、保健師や看護師が小児科医の支援体制のもと、相談に応じています。

相談日時 毎日午後7時～翌朝8時

(☎#8000)

つながらない場合は

(☎06・6765・3650)

救急安心センターおおさか

病气やケガで「救急車を呼んだほうがいいのか?」「今すぐ病院に行くべきかどうか?」「近くの救急病院はどこか?」など困ったときに、看護師が医師の支援体制のもと24時間・365日体制で救急医療相談に対応しています。相談内容から緊急性が高いときには、速やかに救急車を出動させるなど、1本の電話でみなさんに安全・安心を提供しています。

(☎#7119)

つながらない場合は

(☎06・6582・7119)

※緊急時には迷わず119番をしてください。

上下水道局 (水道事業)

年末年始 (12月27日(土)～1月4日(日)) に、水道に関する緊急連絡の場合は上下水道局 (☎467-1805) へ
※年末年始以外は、上下水道局 (☎467-2800 Fax467-1801) へ



りんくう総合医療センター 救急外来診療

問合先 りんくう総合医療センター
(☎469-3111)

年末年始の救急外来診療は大変混雑し、待ち時間が長くなることが予想されます。ご了承ください。

※内科外来診療は行っていません。

診療科目・受付日時

【循環器科系・産婦人科】

12月27日(土)～1月4日(日)の終日

【脳神経外科】

12月27日(土)～1月4日(日)の終日

※主に救急搬送の受入のため、脳卒中が疑われる場合はすぐに救急車を呼んでください。

【外科】 12月29日(月)、1月1日(水)、1月2日(金)
午前9時～翌午前8時45分

【通常の診療】 年末は12月26日(金)まで、年始は1月5日(月)から

泉州南部初期急病センター

問合先 泉州南部初期急病センター
(☎464-6040 Fax464-6041)

受付日時 12月30日(火)～1月4日(日)
●午前9時30分～11時30分
●午後0時30分～4時30分

診療科目 内科、小児科

- 健康保険証、医療証などを持参してください。
- 受診の際は、マスクの着用をお願いします。
- 感染拡大防止の観点から、付添いの人は最小限の人数でお願いします。
- 当センター内混雑時は、待合室に入れない場合があります。寒さ対策をお願いします。(受付後、自家用車でお越しの人には、車の中での待機をお願いする場合があります。) ご不便をおかけしますが、ご協力をお願いします。
- 内科、小児科以外の受診が必要なときや、どこで診てもらえばよいかわからないときなどは、上記の「救急安心センターおおさか」をご覧ください。



人と動物がしあわせに共生できる社会をめざして 令和7年度 泉佐野市市民講演会

犬・猫の適切な飼い方やペット防災、地域猫活動、動物虐待の現状についてお話しします。人と動物にやさしいまちづくりについて一緒に考えましょう。

日時 来年1月24日(土) 午後2時～

場所 エブノ泉の森 小ホール

対象 市内在住・在勤・在学者、動物との共生社会に関心がある人

定員 430人（先着順）

出演 杉本 彩さん

申込・問合先 12月1日(月) 午前9時以降に申込フォームに必要事項を入力して送信してください。市ホームページ（ID：16634）から申込もできます。申込後、応募完了メールが届きます。3日以上届かない場合は政策推進課まで電話で問い合わせてください。

※入場無料



申込
フォーム

<プロフィール>

幼少の頃から無類の動物好き。芸能界入りした20代、一匹の子猫との出会いをきっかけに個人で保護活動始める。その後、全国の自治体でのシンポジウムや小学校、民間企業からの依頼で講演活動を行い、全国各地で動物福祉の向上や、アニマルポリスの設立について啓発活動を行う。2014年2月に（一財）動物環境・福祉協会Evaを設立。翌年2月には、公益法人として認定される。現在は、プロジェクトの開催による動物愛護の啓発、適正飼養や日本の動物がおかれている現状について全国各地での講演活動、子どもたちへのいのちの教育、動物に関する法律や制度に対する国および地方自治体への働きかけなど精力的に活動している。



▲杉本 彩さん

2026年 泉佐野市成人式 (二十歳のつどい)

日時 2026（令和8）年1月12日(祝)
午前10時～（受付：午前9時15分～）

場所 エブノ泉の森 大ホール

対象 2005（平成17）年4月2日～2006（平成18）年4月1日の出生者



問合先 青少年課（☎469-1106）

※詳しくはホームページ（ID:3584）をご覧ください。当日は案内ハガキを持参してください（参加者には「さのぼ」3,000ポイントを付与します）。現在本市から転出されている新成人でも、事前手続きなしで式への参加ができます。保護者の入場はご遠慮ください。（介助など必要な場合除く）

勝俣州和さんによる
ステージ&トークセッション
も行う予定です。



▶勝俣州和さん



ホームページやSNSで市からの情報発信などを行っています！

LINE



X (旧Twitter)



インスタグラム



YouTube公式
チャンネル



ホームページ

