

せのらんまん

2

NO.854

高校生が考案！
松波キャベツの創作メニュー



2月限定!!

～松波キャベツを使った創作メニュー～

問合せ先 農林水産課

ホテル日航関西空港で
松波キャベツの創作メニューを提供

～高校生ならではの柔軟な発想力で
松波キャベツの新しい魅力を発信～

ホテル日航関西空港



今年には市内にある3つの府立高校の生徒のみなさんに、高校生ならではの柔軟な発想で考案していただいたメニューを、ホテル日航関西空港 オールデイダイニング「ザ・ブラッスリー」2月buffetメニュー「2月3日(火)～28日(土)」で提供していただきます。

泉佐野市では、泉佐野産野菜の良さをより広く知っていただくため、今年も市内にあるホテル日航関西空港とタッグを組み、期間限定で松波キャベツを始めとする泉佐野産の冬野菜を料理に使っていただき、泉佐野産野菜のおいしさを広める地産地消の取組を行います。

ホテル日航関西空港 2階 オールデイダイニング The Brasserie (ザ・ブラッスリー)

泉佐野市泉州空港北1番地（関西国際空港内）

◆営業時間

ランチタイム…11:30～14:30 ディナータイム(土日祝日限定)…17:30～20:30

※最終入店は各30分前まで。毎週月曜日（祝日除く）はランチ営業休止。その他の詳細はホテル公式サイトよりご確認ください。

◆料金

《平日ランチbuffet》

大人(13歳以上)：4,500円、7～12歳：2,000円、4～6歳：1,000円

《土日祝日ランチ》

大人(13歳以上)：5,000円、7～12歳：2,500円、4～6歳：1,500円

《土日祝日ディナー》

大人(13歳以上)：5,500円、7～12歳：2,500円、4～6歳：1,500円

※3歳以下は無料。上記料金は、税金・サービス料を含んでいます。

本メニューは2月3日(火)～28日(土)のご提供です。

◆問合せ先：☎072-455-1120（レストラン予約直通）

ホームページ▶



市内府立高等学校の生徒考案メニュー



▲総料理長がブラッシュアップしたメニューのお披露目会(1月8日(木)開催)

泉佐野市内にある3つの府立高等学校、「佐野高等学校」「佐野工科高等学校」「日根野高等学校」の生徒のみなさんに、泉佐野産の松波キャベツを使ったオリジナルレシピを複数考案していただき、ホテル日航関西空港の井口晃一総料理長がブラッシュアップ。「ホテル日航関西空港」内にあるオーラルデザインング「ザ・ブラッスリー」のbuffetメニューとして提供されます。

生徒のみなさんに考案していただいたレシピは、いずれも松波キャベツの味わいや特徴を生かしたオリジナリティ溢れるものばかりで、高校生ならではの柔軟な発想力が光っています。

「ザ・ブラッスリー」のメニューとして登場するのは令和8年2月(2月3日(火)～28日(土))のランチ・ディナーbuffetです(ディナーbuffetは土・日曜日、祝日のみ)。期間限定ですので、ぜひお越しください。ご賞味ください。

【佐野高等学校】

松波キャベツと豚バラ肉のポトフ仕立て

～生徒コメント～

松波キャベツは煮崩れしにくく、煮ると甘さが増す寒玉キャベツと事前の下調べでわかったので、煮る料理で、キャベツの食感が残るような料理で冬に食べれるものが良いと考え、ポトフを選びました。ポトフはこれからの冬に温まれるし、キャベツの食感もしっかりあって、キャベツの甘さとコンソメスープの塩っぽさが相まって、とても美味しいです。



【日根野高等学校】

松波キャベツと苺のムース



～生徒コメント～

食べたときのキャベツ感を残すことを大事に、分量を少しずつ調整して何回も試行錯誤をしました。キャベツの緑だけだと寂しく感じたので、彩りとしていちごを入れてみました。キャベツといちごの組み合わせで、不思議な味で、新しい感覚にしてみました。



【佐野工科高等学校】

松波キャベツで巻いた白味噌ポテトサラダ 三浦農園のケールソース



～生徒コメント～

シャキシャキ歯ごたえ松波キャベツを感じるパステルカラーの関西白味噌仕立てサラダです。関西ではお馴染みの白味噌をポテトサラダに入れてみることにしました。すると、ほんのりみそ香る甘いポテトサラダになりました。



物価高騰対策支援事業

泉佐野市では、国の「物価高騰対応重点支援地方創生臨時交付金」等及び市独自財源を活用し、物価高騰の対策支援事業を実施します。

物価高騰対策支援事業

さのぼ10,000ポイント付与

地方創生臨時交付金及び
市独自財源

物価高騰対策として、さのぼ会員1人につき10,000ポイント（さのぼポイント）を付与します。

対象 次のすべての条件を満たしている市民

- 令和8年1月1日時点で住民基本台帳に登録がある
- 令和8年3月31日(火)までに「さのぼ会員」に登録し、カードを保有している

付与時期 令和8年3月初旬頃（予定）から対象者のさのぼカードへ自動的に付与（申込不要）

※随時の付与となるため、対象者全員への付与には日数がかかる場合があります。ポイント付与は1人1回限り（使用期限は令和9年2月28日(日)まで）

問合せ先

- さのぼポイント付与事務局（☎463-1212）
- まちの活性課（☎469-3131）

※受付は令和8年3月31日(火)まで。詳しくは、市ホームページ（ID:16975）をご覧ください。

【さのぼカード新規作成について】

特設会場を設けていますので、利用してください。

期間 令和8年3月31日(火)までの平日

午前9時～午後4時（正午～午後1時除く）

場所 泉佐野市役所 1階 正面入口横



「さのぼ」って何？

市内の加盟店で買い物をする（サービスを受ける）と、税込110円につき1ポイントが貯まり、貯まったポイントを1ポイント1円として加盟店での支払いに利用できるポイントカードです。



水道減免繰出事業

水道料金（基本料金）の減額

地方創生臨時交付金

市単独の物価高騰対策として、一般家庭用の水道料金について、昨年6月検針分から水道料金の基本料金を50%減額していましたが、さらに「物価高騰対応重点支援地方創生臨時交付金」を活用し、2・3月検針分の基本料金を100%減額します。今回の減免についての手続きは不要です。

※現在福祉減免、定住促進減免を受けている人はすでに基本料金が減免となっているため対象外

【効果額（令和7年度）合計3,300円／年】

●50%減額…月額275円×8ヵ月＝2,200円

●100%減額…月額550円×2ヵ月＝1,100円

問合せ先 上下水道局（☎467-2800）

※下水道使用料は対象外

用途：家事用 口径：13・20mm	基本 (1ヵ月あたり)	令和7年 6月検針から 50%減額	令和8年 2・3月検針 100%減額
基本料金（円） ※（ ）は税抜	550 (500)	275 (250)	0 (0)

子育て世帯への物価高騰対策食費支援事業
3,000円相当の食費を支援

地方創生臨時交付金



食料品の価格高騰が長期化する中、子育て世帯を支援するため、子育て世帯に対して大阪府が実施している「子ども・若者食費支援事業システム」を活用し、子ども1人あたり一律3,000円相当の食費支援を実施します。

対象 泉佐野市内で生活している18歳以下の子ども

内容 子ども1人あたり3,000円相当の、お米を購入できる電子クーポンまたは食料品の現物給付

申請 3月頃（予定）にオンライン申請で

問合せ先 子育て支援課

※詳しくは、広報3月号または市ホームページ（ID:16965）でお知らせします。

物価高対応子育て応援手当
子ども1人あたり2万円の手当を支給

国の補助金

0歳から高校生年代までの子ども（平成19年4月2日から令和8年3月31日までに生まれた子ども）を養育する保護者に対し、子ども1人あたり2万円の「物価高対応子育て応援手当」を支給します。

対象

①令和7年9月分の児童手当の支給対象の子ども（令和7年9月に出生した子どもについては10月分）

②令和7年10月1日～令和8年3月31日に出生した子ども

支給額 子ども1人あたり一律2万円（1人につき1回限り）

支給方法

【申請不要】

●①の児童手当受給者…令和7年10月支給時の児童手当受給口座（*）や届出書による届出口座に振込

（*）…令和7年9月に出生した児童については12月支給時の受給口座

●2月中に「手当の案内」などを送付しますので、確認してください。

※公務員や令和7年10月1日以降に離婚（離婚調停中なども含む）により児童手当の手続が必要になった保護者などは申請が必要です。公務員は勤務先に問い合わせてください。

【要申請】

●②の子どもの保護者のうち生計を維持する程度の高い者…申請後、審査の上、指定した口座に振込

●2月中に「手当の案内」と申請書などを送付しますので、確認してください。

※案内や支給時期など詳しくは、市ホームページ（ID:16971）などでお知らせします。

問合せ先

●こども家庭庁 コールセンター（平日 午前9時～午後6時 ☎0120-252-071）

●子育て支援課



原料米価格高騰支援事業補助金
原料米の仕入価格高騰分に対し補助金を交付

市独自財源

原料米（加工用米、酒造好適米、主食用米）の価格高騰の影響を特に受けている食料品、酒類等製造業の事業者に対し、経営の維持と安定を図っていただくため、令和7年中の原料米の仕入価格高騰分に対し補助金を交付します。

対象 市内に事業所を有し、今後1年以上の事業継続に向けて取り組む意思のある、原料米を加工する食料品等製造業者（中小企業・小規模事業者）

※販売のみ・流通のみを行う事業者、製造した商品をその場で消費者に販売する製造小売業は対象外

補助金額 1社100万円を上限に原料米使用量により算出。「補助対象経費の2分の1額」または「100万円」の少ない方の額

申請・問合せ先 所定の様式により郵送または持参でまちの活性課（〒598-0007 上町3丁目11-48 ☎469-3131）へ

※詳しくは、市ホームページ（ID:17028）をご覧ください。

市のらんまん

令和8年2月号 もくじ

松波キャベツを使った創作メニュー	2・3
物価高騰対策支援事業	4・5
もくじ	6
2月のTOPICS ほか	7～9
税	10・11
国保年金	12
国際交流員通信 ほか	13
スポーツ	14・15
人権の広場	16
子育て情報	17
いずみさの昔と今	18
相談	19
いずみさの教育NOW	20
市立図書館	21
けんこう・ふくし	22・23
イベント・インフォメーション	24～31
くらしの情報掲示板	32～35
採用・募集	36
いずみさのフォトニュース	37～39

今月の表紙

高校生が考案！松波キャベツの創作メニュー

市内の3つの府立高校の生徒のみなさんに高校生ならではの柔軟な発想で考案していただいた松波キャベツの創作メニューを、ホテル日航関西空港オールデイダイニング「ザ・ブラスリー」2月buffetメニューで提供していただきます。

「ページID」検索について

泉佐野市ホームページに設置された「ページID検索欄」（下の画像）にページIDを入力し、検索ボタンをクリックすると、該当のページが表示されます。記事に掲載されたページIDなどからぜひ検索してください。

ページID検索

例) 6990



ページID検索とは？

※市ホームページは裏表紙の二次元コードからアクセスしてください。

行政情報番組 さのテレ！



J:COMチャンネル(11ch)で月曜日 正午～、木曜日 午後8時～、土曜日 正午～の週3回（月2回更新）、30分の行政情報番組を放送しています。

【2月の主な放送内容（予定）】

- 前半：泉佐野市成人式
- 後半：イヌナキンハウス オープン！

泉佐野市の人のうごき

12月末日現在（前月比）

- 市内人口 99,623人（+95人）
 - 男 47,783人（+82人）
 - 女 51,840人（+13人）
 - 世帯数 51,483世帯（+102世帯）
- 市制施行:昭和23年4月1日
市域面積:56.50km²

- 掲載記事における申込などによって市が収集した個人情報とは、その目的以外には使用しません。
- 広報いずみさのの広告掲載料は、広報および公聴業務の円滑な運営と充実を図るために、基金として積み立てています。

市議会議員一般選挙が行われます

任期満了（5月23日）に伴う市議会議員一般選挙が、5月17日(日)に執行されます。

この選挙は、わたしたちが住む泉佐野市の未来や生活にかかわる身近な選挙です。この機会にぜひ、あなたの考えを市政に反映させましょう。

投開票日 5月17日(日)

告示日 5月10日(日)

問合先 選挙管理委員会事務局

※詳しくは市ホームページ（ID:8347）をご覧ください。

【立候補予定者説明会】

届出手续や選挙運動などに関する説明をします。立候補に必要な関係書類を配付するため、立候補を予定している人や候補者の代理人は、ぜひ出席してください。

日時 2月25日(水) 午後2時～

場所 エブノ泉の森 2階レセプションホール

2月の
TOPICS

救急に関する講習会

消防組合では、次の講習会を実施しています。

●上級救命講習（年5回）

普通救命講習で学ぶ内容に加えて、骨折、外傷、やけどなどに対する応急手当や搬送法を学びます。講習修了者には修了証が交付されます。

●応急手当普及員講習（年2回）

所属する事業所の従業員や地域のの人などに対して「AEDの使い方」を含む心肺蘇生法を指導する、指導者の育成のための講習です。講習修了者には認定証が交付されます。

●応急手当普及員再講習

（不定期）

応急手当普及員の認定は、資格取得から3年で失効します。応急手当普及員再講習を受講することによって、さらに3年間有効となり、再講習修了者には新しい認定証が交付されます。

いずれも

問合先 泉州南広域消防本部

救急課（☎463・5111）

※申込方法、日程など詳しくは、消防組合ホームページをご覧ください。救命入門コースおよび普通救命講習会についての相談・申込は、泉佐野消防署救急係（☎463・5656）へ



▲ホームページ

大切な人の命を守るために

あなたの大切な人が目の前で倒れたら、あなたは行動に移せますか？日本では毎年約7万人以上の人が「心臓突然死」で命を落としています。

人が倒れ応急手当が1分遅れるごとに救命率が低下していきます。救急車が到着するまでの平均時間は約10分。救急車を待つだけでは大切な人を助けることができません。「あなたの行動（応急手当）」が必要です。あなたの「大切な人の命を守るために」心肺蘇生法やAEDの正しい使い方を学びましょう。

【普通救命講習Ⅰ】

日時 3月15日（日）午前9時30分～午後0時30分

場所 泉州南広域消防本部

定員 20人（先着順）

申込・問合先 2月2日（月）午前

9時以降に電話で泉佐野消防署救急係（☎463・5656）へ
※受講無料。駐車場は近隣の有料駐車場を利用してください。



生産緑地地区の変更

令和7年11月27日に泉佐野市都市計画審議会が開催され、次の議案について審議が行われ計画案のとおり承認されました。

●南部大阪都市計画生産緑地地区の変更について

告示日 令和7年12月8日

●特定生産緑地の指定について

公示日 令和7年12月10日

図書縦覧場所・問合先 都市計画課（☎447・8124）

画課（☎447・8124）

かんくうNEWS

問合先 関西国際空港案内（☎455-2500）

ホームページ <https://www.kansai-airport.or.jp/>

■パスポート取得キャンペーン実施中！

関西国際空港・神戸空港で、「パスポート取得キャンペーン 第2弾」を実施しています。期間中にパスポートを「新規」または「更新」で取得し、関西国際空港発または神戸空港発の国際線をご利用の応募者全員に2,000円分のQUOカードPayをプレゼントします。さらに、ご利用回数に応じて、最大10,000円まで特典がステップアップ！この機会に、ぜひ関西からの海外旅行をお楽しみください。

キャンペーン期間 2025年11月1日（土）～2026年2月28日（土）
※2026年2月28日（土）以降の出発も対象ですが、応募は期限内に完了してください。

URL：https://www.kansai-airport.or.jp/flyfromkansai/event/passport_campaign_2025/



◀応募フォーム

パスポート
忘れずにやん

©Kansai Airports SORAYAN

善行者表彰

昨年12月5日に篤行が特にすぐれ、市民の模範と認められる活動をされている、神門三代次さん（泉陽ヶ丘）、中道 洋さん（上之郷）、中道和田子さん（上之郷）に善行者表彰状を授与しました。

問合先 秘書課



2月

生活排水対策推進月間

川などの水の汚れの原因の約7割がトイレや台所、お風呂、洗濯など日常生活から出る「生活排水」です。この生活排水の影響は、河川流量が減少する冬季に大きくなります。

府では2月を「生活排水対策推進月間」とし、「食器や鍋の汚れはふき取ってから洗う」「油、食べ残しは流さない」「洗剤は適量使う」の実践にご協力をお願いします。

また、下水道を利用できる地域では下水道への接続を、当下水道の整備が見込まれない地域では、合併処理浄化槽の設置をお願いします。

【大阪府生活排水対策に関するホームページ】

<https://www.pref.osaka.lg.jp/kankyohozen/sei-hai/index.html>

問合先 府 環境管理室事業所
指導課 水質指導グループ (☎06・6210・6585)

飼い犬の登録内容に

変更はありませんか？

飼い犬の登録内容に次のような変更があった時は、手続きが必要です。

●飼い犬が亡くなった時

●飼い主の住所・氏名を変更した時

●飼い犬の所在地を変更した時
マイクロチップを装着している犬の飼い主は、環境省指定登録機関（犬と猫のマイクロチップ情報登録）で登録内容の変更手続きを行ってください。健康推進課への届出は不要です。

マイクロチップを装着していない犬の飼い主は、市外から転入の場合、旧所在地にて交付された鑑札を持参し、健康推進課で手続きを行ってください。その他の変更は、健康推進課へお知らせください。

市外へ転出の場合は、転出先の自治体に問い合わせてください。

申込・問合先 健康推進課

※手続きには、犬・猫などの動物の同伴はご遠慮ください（盲導犬および介助犬は除く）。

考えてみませんか

地域猫活動

特定の飼い主はいないが、地域住民によつて継続的に給餌水などの世話をされている「地域猫」を、地域住民で一定のルールのもとで世話していく活動のことを「地域猫活動」といいます。

●餌やり：場所・時間を決め、食べ残しの始末など後片付けを行う
●トイレ：場所を決め、糞尿の始末を行う
●不妊・去勢手術：望まない妊娠で、かわいそうな猫を増やさないようにする

●その他：地域ごとに必要なルール
市では（公財）どうぶつ基金が不妊手術、ワクチン・ノミ駆除薬の費用を全額負担する「さくらねこ無料不妊手術事業」に参加し、地域猫活動を行うボランティア団体などと連携してTNR事業を行っています。TNRとは、Trap（捕獲する）、Neuter（不妊去勢手術）、Return（元の居場所へ戻す）を実施する活動のことです。

近所の理解と協力（必須）により、一定のルールのもと、一代限りの命を全うさせることで、その地域から野良猫がいなくなる

ると考えられています。

猫が好き・嫌い、猫を排除したくはないが被害を受けて困っているなど、みなさんの考えは様々です。一度、こうした取組について考えてみませんか。

問合先 環境衛生課 (☎429・9289)

※詳しくは、市ホームページ (ID:1024) をご覧ください。くか、問い合わせてください。

コンビニ交付サービス

一時停止のお知らせ

システムメンテナンスのため次の期間は証明書の交付ができません。ご理解と協力をお願いします。

停止期間 2月21日(土)～23日(祝)

停止内容 戸籍全部(個人)事項証明書、戸籍の附票の写し

問合先 市民課

「林野火災注意報」・「林野火災警報」の運用が開始されました

泉州南消防組合は、岩手県大船渡市の山林火災を踏まえ、林野火災予防を目的に、泉州南消防組合火災予防条例を改正し、気象状況に応じて山林区域に「林野火災注意報」および「林野火災警報」を令和8年1月1日から発令することになりました。

みなさんには「林野火災注意報」および「林野火災警報」が発令されると、泉州南消防組合火災予防条例に定める「火の使用の制限」をお願いすることになります。また、林野火災警報発令時に「火の使用の制限」に違反した場合、30万円以下の罰金または拘留になるおそれがありますので注意してください。

【火の使用の制限】

- 山林、原野などにおいて火入れをしないこと
- 煙火を消費しないこと
- 屋外において火遊びまたはたき火をしないこと
- 屋外においては、引火性または爆発性の物品その他の可燃物の付近で喫煙をしないこと
- 火災が発生するおそれ大である場合、山林・原野全域において喫煙をしないこと
- 残火（たばこの吸殻を含む）、取灰または火粉を始末すること

問合先 泉州南消防組合 警備課 (☎462-1080)

※詳しくは、ホームページをご覧ください。



ホームページ

泉佐野市公園墓地 (合葬式墓地) 使用者募集

ひとつの大きなお墓に5千体までの遺骨を一緒に埋蔵する墓地で、市が管理を行います。個人で管理する必要がないことから、お墓の承継の心配がありません。満65歳以上の人は、生前予約も可能です。

使用料 1体10万円

※記名板使用料1枚5万円

(希望者のみ)

泉佐野市公園墓地区画墓地の使用人が、区画墓地を返還して合葬式墓地を利用する場合は、1/2の金額になります。

申込資格 次のいずれかに該当する人

- ①泉佐野市に住所または本籍を有し、埋蔵する親族の遺骨を持っている(改葬を含む)
- ②死亡当時、泉佐野市に住所または本籍を有していた親族の遺骨を埋蔵する(改葬を含む)
- ③泉佐野市に住所または本籍を有する満65歳以上で、死後に自らの遺骨を埋蔵する
- ④泉佐野市公園墓地(区画墓地)を使用している人が、区画墓地を返還して合葬式墓地を使用する

※詳しくは「使用申込みのしおり」

り」で確認してください。

申込・問合先 2月9日(月)~20日(金)(土・日曜日、祝日除く)

に「泉佐野市公園墓地(合葬式墓地) 使用申込みのしおり」を入手し、所定の用紙に必要事項を記入のうえ、必要書類を添えて環境衛生課へ

※しおりは環境衛生課(☎429・9286)にあります。また、市ホームページ(ID:3836)からダウンロードもできます。



泉佐野市庁舎周辺整備の延期について

広報(令和6年6月号)でお知らせしました庁舎周辺整備(仮称)「みらい安心センター整備」工事について、現庁舎の抱える問題点の解決を図るため、令和11年度の完成に向けて令和8年度の工事着手を予定していました。

また同時期に、泉佐野丘陵地区(旧泉佐野コスモポリス用地)の未整備部分の産業集積用地化ならびに新ごみ焼却施設をこの集積用地で整備するため、民間活力の導入により、事業者の資金調達をもって土地区画整理事業を進める予定でありました。



▲泉佐野丘陵地区

しかしながら、昨年11月に事業予定者の資金調達が困難となり、本市が直接土地区画整理事業を実施することとなったため、多額の費用(約100億円)を要する整備工事を2つ同時に進めることは財政面で大きな負担を抱えると判断し、新ごみ焼却施設の整備を優先することにした。

こうした経緯により、庁舎周辺整備(仮称)「みらい安心センター整備」工事を延期することになりましたので、ご理解のほどよろしくお願いします。



▲(仮称) みらい安心センター

問合先 行財政管理課

税

問合先 税務課

市・府民税の申告受付

混雑を避けるため、受付日を氏の最初の文字（五十音順）で指定させていただきます。

指定受付日・対象（氏の頭文字）

- 2月17日(火)～20日(金)：あ～こ
 - 2月24日(火)～27日(金)：さ～の
 - 3月3日(火)～6日(金)：は～わ
- 時間 午前9時～11時30分
午後0時45分～4時

※指定受付日に都合が悪い場合は、2月16日(月)、3月2日(月)・9日(月)～13日(金)・16日(月)にお越しください。(3月16日(月)は市・府民税の申告受付のみ)

場所 市役所 1階 申告会場

申告に必要なもの

- 申告書（税務課に備えてつけています。また、市ホームページからダウンロードもできます。）
- 令和7年中の所得がわかる書類（給与や公的年金等の源泉徴収票、収入や経費のわかる書類など）
- 各種控除に必要な書類（証明書や領収書、障害者手帳など）
- 本人確認書類
- マイナンバーカード

・マイナンバーカードを持っていない人：番号確認書類（通知カードなど）および身元確認書類（運転免許証、パスポートなど）

■ 郵送で提出する場合は、申告書の記入漏れがないことを確認し、前記の「申告に必要なもの」の写しを同封してください。

※マイナンバーの安全管理のため、特定記録などの安全措置を施した方法で郵送してください。

■ 令和8年度分より、マイナンバーカードを使用した市・府民税の電子申告が可能となりました。



▲電子申告はこちら

■ 医療費控除を申告する人は、「医療費控除の明細書」の添付が必要です。医療費の領収書の添付または提示による申告は認められませんので注意してください。

■ 公的年金等以外に収入がない人は、公的年金等の支払者からの報告により市・府民税が課税されるので、申告をする義務はありません。ただし、公的年金

等の支払者に届け出ている以外で次のような場合は、申告をしないと税額が減額されることがありますので、忘れずに申告をしてください。

● 扶養している親族があり扶養控除が受けられる

● 健康保険料を支払っているなどで社会保険料控除が受けられる

● 医療費控除・セルフメディケーション税制が受けられる

■ 令和7年中に収入がなく税額が発生しない人でも、公営住宅の入居や奨学金の申請などのために申告が必要な場合もあります。

■ 市・府民税申告書以外の資料（給与支払報告書、公的年金等支払報告書、確定申告書など）により、申告した所得以外の収入や扶養控除の対象者に要件を超える収入が確認された場合など、申告時の想定税額と実際の税額が異なる場合があります。

問合先 税務課

※詳しくは市ホームページ(ID:234)をご覧ください。

軽自動車税
廃車手続は

3月31日(火)までに

原動機付自転車・軽二輪・小型二輪・軽四輪の軽自動車税は、毎年4月1日現在に登録している車両の所有者（使用者）に課税されます。4月2日以降に廃車手続をした場合、令和8年度は課税されることとなりますので注意してください。（軽自動車は普通自動車のような月割課税制度はありません。）

所有しなくなった車両、他の人に譲渡した車両、またはスワップ、盗難などで所有しなくなった車両については、3月31日(火)までに次の機関で廃車などの手続をしてください。

また、市外へ転出する場合は、車両の住所変更の手続をお願いします。

廃車手続をする場合は、その車両の軽自動車税を完納しておいてください。

問合先

● 原動機付自転車（125ccまで）、小型特殊自動車（フォークリフトなど）、ミニカー…税務課
● 軽二輪・二輪の小型自動車…近畿運輸局大阪運輸支局 和泉自動車検査登録事務所（和泉市



上代町官有地 ☎050・554 0・2060
● 軽四輪・軽二輪自動車…軽自動車検査協会 大阪主管事務所和泉支所（和泉市伏屋町1丁目13番3号）☎050・3816・1842

税務署からのお知らせ

問合先 泉佐野税務署

☎462・3471

令和7年分

所得税等の確定申告

〔泉佐野税務署申告会場〕

開催日 2月16日(月)～3月16日

(月) (閉庁日除く)

受付時間 午前8時30分～午後

4時 (相談：午前9時～)

※還付申告書は、2月13日(金)以

前でも提出できます。

〔給与所得者や年金受給者のための事前申告会場〕

開催日 2月3日(火)～6日(金)

受付時間 午前9時～午後3時

(相談：午前10時～)

場所 イオンモールりんくう泉

南2階イオンホール

〔岸和田・泉佐野税務署 合同申告会場〕

開催日 3月1日(日)

受付時間 午前8時30分～午後

4時 (相談：午前9時～)

場所 岸和田税務署 (岸和田市

土生町2丁目28番1号)

※いずれも予約優先。予約なし

の場合、入場整理券が必要で

す。駐車台数が限られていますので、なるべく公共交通機関を利用してください。予約時間の30分以上前の入庫待ち禁止です。詳しくは問い合わせてください。

キャッシュレス納付を

ご利用ください！

所得税や消費税個人事業者の納付は、預金口座から自動引落しされる振替納税を利用してください。金融機関や税務署へ出向くことなく、納付できるので便利です。



▲振替納税に係る
手続はこちら

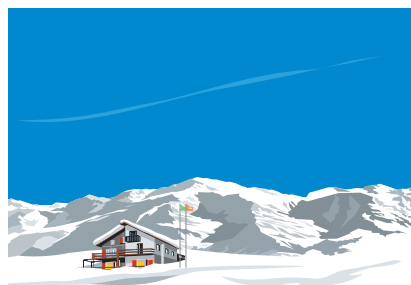

マイナンバーカードを利用した
e-Taxでの申告が便利です

自宅からスマートフォンやパソコンを利用して、申告書を作成することができます。作成した申告書は、マイナンバーカードとマイナンバーカード読取対応のスマートフォンまたはICカードリーダーライターを用意すれば、e-Taxを利用して提出できます。



動画で見る確定申告▶

泉佐野市の情報もりだくさん!!

市民が主役の情報番組



泉佐野TV

さのてし!

市政、イベント、暮らしに役立つ情報などをお届けする他、市民のみなさんと共につくる番組です。また、泉佐野市のホームページや、YouTubeの泉佐野市公式チャンネルからも、ご覧いただけます。

毎週月・木・土曜日

放送ch : J:COMチャンネル (地デジ11ch)

番組時間 : 30分番組

放送枠 : 月曜日 正午～、木曜日 午後8時～、土曜日 正午～ (2週で約6回リピート放送)

※編成改編などで変更になる場合があります。

放送期間 : 月2回更新 (前半1～15日、後半16日～月末)

視聴可能エリア : J:COMりんくう局エリア (貝塚市～岬町)

問合先 : 自治振興課

詳しくはホームページをチェック!
<https://www.city.izumisano.lg.jp/sanote/>

YouTubeやSNSからも
情報を発信しています。



国保年金

国民健康保険料・後期高齢者医療保険料・国民年金保険料は

社会保険料控除の対象になります

対象になります

令和7年中（令和7年1月1日～12月31日）に支払った国民健康保険などの保険料は、令和8年度の市・府民税申告、令和7年分の所得税の確定申告時に、全額が社会保険料控除の対象になります。

【国民健康保険料・後期高齢者医療保険料】

申告時に令和7年中に支払った保険料の合計金額を記入するだけで、支払金額を確認する書類の提出は不要です。

※納付書や口座振替で納付した人には、納付済額の通知書を1月下旬に送付しています。

問合せ 国保年金課

【国民年金保険料】

申告時に「領収証書」や国から送付されている「社会保険料（国民年金保険料）控除証明書」を提出することとなります。（控除証明書については、令和7年広報11月号または日本

年金機構ホームページをご覧になるか、貝塚年金事務所に問い合わせてください。

また、過去の未納期間の保険料や国民年金で免除・猶予されていた期間の保険料を納付した場合、家族の保険料を納付した場合も控除の対象です。

問合せ 日本年金機構 貝塚年金事務所（☎431・1122）



▲日本年金機構ホームページ



後期高齢者医療制度の高額医療・高額介護合算制度

問合せ 大阪府後期高齢者医療広域連合 給付課（☎06-4790-2031）

高額医療・高額介護合算制度は、医療保険と介護保険の両方に自己負担額があることによって、家計の負担が重くなっている場合に、負担を軽減するための制度です。

世帯で1年間（毎年8月～翌年7月末）に支払った医療保険と介護保険の自己負担金の合計額が、この制度の自己負担限度額（表参照）を超えた場合、申請に基づき、その超えた額が支給されます。

大阪府後期高齢者医療広域連合では、7月末現在で後期高齢者医療制度に加入しており、支給見込みのある世帯を対象に、勧奨通知を送付しています。勧奨通知が届いたら、同封の返信用封筒で申請書を送付してください。

注意事項

- 医療費用と介護サービス費用のいずれかが「0円」のときは、対象となりません。
- 支給額（超過額）が500円以下の場合、は、支給の対象となりません。
- 令和6年8月～令和7年7月末に、他の都道府県から転入した人は、勧奨通知の対象でなくても、申請により負担額に応じて支給される場合があります。詳しくは、問い合わせてください。

自己負担限度額（令和6年度（令和6年8月～令和7年7月末）の区分）

課税状況	所得区分	後期高齢者医療制度における負担割合	自己負担限度額（年額）（医療保険＋介護保険）
課税世帯	現役並み所得者 課税所得 690万円以上	Ⅲ	212万円
	現役並み所得者 課税所得 380万円以上	Ⅱ	141万円
	現役並み所得者 課税所得 145万円以上	Ⅰ	67万円
	一般	2割	56万円
		1割	
非課税世帯	低所得	Ⅱ	31万円
	低所得	Ⅰ	19万円（*）

（*）…同一世帯に、基準額が「低所得Ⅰ」の「19万円」であり、かつ介護（予防）サービスの利用者が複数いる場合、「高額医療合算介護（予防）サービス費」については、「低所得Ⅱ」の基準額である「31万円」を適用して、介護保険分の支給額を再計算しますので、介護支給額（見込）どおり支給されません。再計算による介護支給額については、介護保険課へ問い合わせてください。

高額療養費（外来年間合算）支給申請書が届いた人へ

高額療養費の振込口座登録をしたことがない人へ送付しています。申請がない場合、高額介護合算療養費の支給処理が行われませんので必ず先に申請してください。

不明な点は、国保年金課へ問い合わせてください。

国際交流員ソンヤン通信

Xin chào
シンチャオ!
(ベトナム語で「こんにちは」)

ベトナムの旧正月「テト」

問合先 自治振興課 (☎429-9174)

ベトナムにとって、テト（旧正月）は1年で最も大切で、最も意味のある祝祭です。その中心にあるのは「家族が集まること」です。どこに住んでいても、この時期だけはみんなが仕事の予定を調整して、家族と一緒に新年を迎えるために帰省します。今年の旧暦の1月1日（日本では2月17日(火)）のテト（旧正月）を紹介します。

ベトナムのテトは旧暦で数えられ、主に3つの部分に分かれています。まずは大晦日、次に元日・2日・3日の三が日、最後に「春の7日間」と呼ばれる期間です。毎年、休日はおよそ10日ほどで、通常は旧暦の12月28日～1月6日までとなります。テトの準備として、ベトナムの人々は家をきれいに掃除し、春の花で飾ります。

北部では桃の花、南部では梅の花、それ以外にもキク、ポインセチア、金柑など、色鮮やかな植物がよく使われます。また、春の花市を歩いて雰囲気を楽しんだり、テト料理を手作りするための特別な食材を買ったりもします。大晦日の夜には、家族でバインチュンやバンテット（どちらも餅米の中に豚肉や緑豆を入れ、バナナの葉で包んで煮る伝統的な料理で、香りが良く、外側は少し緑がかった色になります）を作ります。家族みんなで語り合いながら夜通し煮込み、新しい年の到来を静かに待ちます。

テト期間中、人々は寺へ初詣に行き福をいただいたり、祖先のお墓参りをします。子どもたちはお年玉をもらい、大人たちは一年の幸せを祈って言葉を交わします。親戚訪問もこの時期の大切な習慣です。

三が日が終わると、家族そろって春のお出かけや旅行に行くことも多いです。テトには家族との大切な思い出がたくさんあるので、ベトナムの人にとってテトはいつも特別で、何よりも大切な存在です。



テトは家族と過ごす時間

▶ バインチュン



今月のベトナム語

- Gia đình (ザ・ディン)：家族
- Lì xì (リシー)：お年玉
- Hạnh phúc (ハイン・フック)：幸せ



◀ 国際交流員のソンヤン

【事例】

国内の大手家電メーカーのロゴが掲載されたポータブルファンヒーターをSNS広告で見つけた。2台購入すると値引きされるとのことだったので、2台（約8千円）注文し、代引き配達で受け取った。広告では「すぐに温まる」と書かれていたが、全く温まらない。大手家電メーカーに問い合わせたところ、「当社では同種のポータブルファンヒーターを製造しておらず、同様の苦情がたくさん寄せられている」とのことだった。販売サイトに返品を希望する旨を申し出たが返答はない。返金してほしい。（60歳代）

【ひとことアドバイス】

● 注文前に、販売サイトの住所や連絡先などが記載されている

消費生活センターだより

見守りリード
相談受付 午前9時～午後4時30分
相談はお早めにセンターへ!!
南海線「泉佐野」駅前 ☎469-2240

広告と異なる商品が届く ネット通販に注意

か、また記載された住所に所在しているかを確認しましょう。

- 相場よりも極端に安いなどお徳感が強調されている場合は要注意です。
- メーカーやブランドの公式サイトでその商品が実際に販売されているか、偽物に関する注意喚起が掲載されていないかを確認し、少しでも怪しいと思ったら注文はやめましょう。
- 代引き配達の場合、後で注文した商品と違うと分かっても宅配事業者から返金や補償を求めることは困難です。代引き配達だからといって安心せず、仕組みや特徴を理解したうえで利用しましょう。



▲イラスト：黒崎 玄

参考…(独) 国民生活センター
「見守り新鮮情報第527号」

困った時は、消費生活センターにご相談ください。

スポーツ

スポーツ推進課 (J:COM末広体育館
[市民総合体育館] 内)

☎462-2000 Fax469-2286

受付：午前9時～午後5時15分

休業日：月曜日、祝日(土・日曜日除く)

月曜日が祝日の場合は翌平日)

※電話はおかけまちがいのないように
ご注意ください。

市民競技大会

「グラウンドゴルフ」

日時 3月7日(土) 午前9時～

(予備日：3月14日(土))

場所 マンデー末広公園グラウンド

対象 市内在住・在勤・在学者

参加費 300円

申込・問合先 2月17日(火)までに所定の申込用紙に必要事項を記入し、参加費を添えてスポーツ推進課へ

【軟式野球】

開催日 4月5日(日)・12日(日)・26日(日)、5月10日(日)、6月14日(日)

場所 マンデー末広公園グラウンド

参加費 1チーム7,000円

※傷害保険料1,500円別途必要



▲ LINE

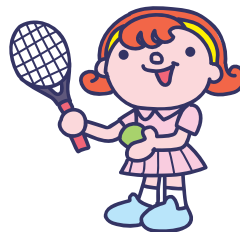
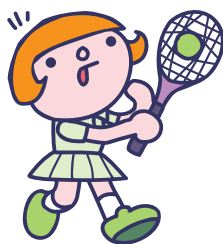

ソフトテニス無料体験会

抽選会 3月14日(土) 午後7時～
J:COM末広体育館会議室
申込・問合先 3月7日(土)までに申込用紙に必要事項を記入し、スポーツ推進課へ

100人でドッジボール

50人対50人でドッジボールをしよう！

日時 2月11日(祝) 午前10時～正午(受付：午前9時30分)

場所 J:COM末広体育館

(市民総合体育館)

対象 市内在住の年長と小学生

定員 100人(先着順)

参加費 500円

申込・問合先 2月4日(水)までに二次元コードからLINEでNPO法人 おやとこらいぶねつと(西尾 ☎090・8215・7437)へ

日時 3月1日(日)・8日(日)・15日(日)・22日(日)・29日(日) 午前10時～正午(1日のみでも可)
対象 小学6年生
講師 泉佐野市ソフトテニス協会
場所・問合先 長滝テニスコート(清水 ☎090・3945・7608)
※申込不要

泉佐野市テニス協会・ソフトテニス協会「テニス教室」

教室名	日時	場所	定員	受講料	申込
硬式 テニス	①月曜教室	4月6日～来年3月29日 午前11時～午後1時	長滝テニスコート	各20,000円	 日時 3月15日(日) ①午前9時～9時20分 ②午前9時30分～9時50分 ③午前10時～10時20分 ④午前9時～9時20分 場所 健康増進センター 2階会議室
	②土曜教室	4月4日～来年3月27日 午後3時～5時			
	③土曜ナイター 教室	4月4日～11月21日 午後7時～9時	りんくう中央公園 テニスコート	16,000円	
	④火曜シニア 教室	4月7日～来年3月23日 午前9時～11時	長滝テニスコート	30人 20,000円	
ソフト テニス	⑤日曜教室	4月5日～来年3月28日 午前9時～午後1時の うち2時間 (8・1・2月は休講)	長滝テニスコート	30人 一般10,000円 中学生5,000円	日時 4月の各日曜日 午前10時～11時 場所 長滝テニスコート

対象 ①～③16歳以上 ④60歳以上 ⑤新中学1年生以上

※①～④申込多数の場合は抽選(申込受付30分前から整理券配布)・重複申込可、⑤先着順・途中入会相談可

問合先 ①～④総谷(☎090-8758-8921) ⑤中原(☎080-3833-2543)

令和7年度 市民競技大会結果（敬称略）

問合せ スポーツ推進課

◆トランポリン
【10種目競技】

部 門	幼 児	小学1・2年生	小学3・4年生	小学5・6年生	中・高校生
優 勝	廣岡怜央菜	小倉 曜	藪田 杏	尾形結夏理	上野愛実
準優勝	中庄谷真央	齊藤日向	森田夏希	榎並一騎	尾形朋也
3 位	今中結菜	中庄谷芽衣	中庄谷瑛大	大城のぞみ	榎並楯己

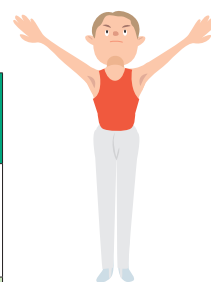

【タイムトライアル（幼児）・シンクロ競技】

部 門	幼児タイム トライアル	小学低学年	小学高学年	中・高校生	一 般	植野杯
優 勝	中庄谷真央	大城つばさ・ 森田夏希	尾形結夏理・ 大城のぞみ	石谷莉菜・ 川崎柚奈	川崎敦子・ 榎並知香	堀 茜音
準優勝	廣岡怜央菜	齊藤朝日・ 齊藤日向	馬嶋琳太郎・ 尾形結夏理	上野愛実・ 榎並楯己	宮崎行由・ 西村成生	—
3 位	宮崎由梨	小倉 曜・ 山本弥捺斗	文野亜由奈・ 大橋 鈴	尾形朋也・ 藤原 鈴	森田由里子・ 宇佐美陽菜	—

J:COM末広体育館（市民総合体育館）・健康増進センターをご利用ください！

問合せ 健康増進センター
 (☎469-1000 Fax469-6666
<http://www.izumisano-c.jp/kenko/>)

利用者	プール	トレーニング	ランニング
一般 (高校生以上)	1回 620円 (月極6,200円)	1回 410円 (月極4,100円)	1回 210円
高齢者（60歳以上） の市内在住者	1回 310円 (月極3,100円)	1回 210円 (月極2,100円) 中学生以上利用可	1回 110円
3歳～中学生			

障害者手帳を持っている人は無料です。
 ※表示料金はすべて税込です。

広 告

人権の広場

あいあい講座

「ゆつくり歩こうなあ」

止揚学園

止揚学園は知能に重い障害のある人たちの笑顔あふれる施設です。今年も一緒に訪ねてみませんか。

日時 3月14日(土) 午前8時～午後6時(予定)

集合・解散場所 市役所正面玄関前

行先 「止揚学園」(滋賀県東近江市佐野町885番地)

定員 20人(先着順)

講師 福井 生さん

(止揚学園 園長)

参加費 1,300円(昼食代)

共催 泉佐野市人権を守る市民の会

申込・問合先 3月6日(金) 午後5時までに、氏名・電話番号を記入し、電話、FAXまたは

eメール(jinken@city.izumisano.lg.jp) へ人権推進課へ



夜間中学校で勉強しませんか(生徒募集)

いろいろな事情で中学校を卒業できなかった人、実質的に十分な教育を受けられないまま中学校を卒業した人、夜間中学校で勉強しませんか。

- 入学の受付は4月30日(木)までです。
- 授業は月～金曜日の午後5時30分～8時45分です。
- ひらがなから勉強できます。
- 基礎的な学力や知識を身につけます。
- 中学校卒業の資格がとれます。
- 大阪府内に住んでいる人が入学できます。
- 授業料は無料です。

申込・問合先

●佐野中学校(泉佐野市羽倉崎4丁目3-12)
☎458-3700 午後1時～9時

●泉佐野市教育委員会 教育総務課
(☎429-9352 午前9時～午後5時)

人権作品・識字学級生作品展

市内の識字学級で学ぶ学級生の作品や小・中学生の人権作品を多数展示しています。ぜひご覧ください。

期間 2月21日(土)～3月1日(日)

場所 レイクアルスタープラザ・カワサキ生涯学習センター

問合先 生涯学習課(☎469-7132)

第27回 泉佐野市人権研究集会

Izumisano じんけん・わくわくスタジアム

日時 3月1日(日) 午後1時～4時(受付：正午～)

場所 エブノ泉の森 大ホール

内容

- 渡部陽一写真展ならびに人権・平和パネル展
- わくわくミニ商店街(生菓子、焼菓子、パン、雑貨などの販売)

●講演・講師

「戦場の現場から祈りを捧ぐ ～命の大切さ 互いを愛し、敬いあうこと～」・渡部陽一さん(戦場カメラマン)

定員 1,000人(先着順)

申込 2月2日(月) 午前9時～27日(金) 午後5時に電話、FAXまたはeメール(jinken@city.izumisano.lg.jp)で。二次元コードからも申込可

問合先 人権推進課

※手話通訳あり。一時保育(若干名・1歳～就学前)あり、希望者は2月20日(金)までに要申込

講演会終了後、アンケートの提出者に「さのぼ」1,000ポイントを進呈!



▲申込フォーム

〈プロフィール〉

1972年静岡県富士市生まれ。世界の紛争地域を学生時代より取材。激変する世界情勢の最前線で、戦場や変革の現場を撮り続ける。

紛争地の現実を通し、命の尊さ、深い家族愛、平和への希求を写真と力強い言葉で発信する。学校講演も精力的に行い、映像と熱い語りは多くの心を揺さぶる。これまでの主な取材地



▲渡部陽一さん

に、イラク戦争のほカルワンダ内戦、コンボ紛争、チェチェン紛争、ソマリア内戦、アフガニスタン紛争、コロンビア左翼ゲリラ解放戦線、スーダン・ダルフール紛争、パレスティナ紛争、ロシア・ウクライナ戦争など。

お食事会 (予約制)

～離乳食がうまく進まないで悩んでいる人への教室～

自分の子どもの食事を持参し、みんなで食事をしながら、食事について困っている事への対応策を考えます。

日時 2月18日(水) 午前10時30分～11時30分

場所 健診センター

対象 1歳6ヵ月までの子どもと保護者

定員 5組 (先着順)

持ち物 子どもがいつも食べている食事、スプーンなどの食具、お茶、母子健康手帳、食事に必要な物など

申込・問合せ 開催前日までに電話でこども家庭課 (☎429-9340) へ

※会場では電子レンジのみ用意しています。食事会后、個別相談もできます。

乳児の結核予防接種 (BCG)

日時 2月19日(木) 午前9時30分～11時

場所 健診センター

対象 令和7年2月20日～9月20日生まれの乳児

持ち物 予診票、母子健康手帳 (忘れると接種できません)

問合せ こども家庭課 (☎429-9340)

スタートの頃からの

離乳食講習会 (予約制)

簡単に美味しく出来る離乳食の基本を紹介します。離乳食の話や試食、交流会を行います。

日時 2月26日(木) 午後1時～3時

場所 次世代育成地域交流センター

定員 15組 (先着順)

持ち物 母子健康手帳

申込・問合せ 開催前日までに電話でこども家庭課 (☎429-9340) へ

※「3回食の頃から」の次回は3月実施予定

ファミリー教室 (予約制)

～妊娠編～

妊娠中の過ごし方、出産の準備、妊娠中の食事、妊婦体験 (パートナーの人) などを行います。

日時 2月27日(金) 午後1時30分～3時30分

場所 次世代育成地域交流センター

定員 15組 (先着順)

持ち物 母子健康手帳、飲料水、タオル、筆記用具

申込・問合せ 開催前日までに電話でこども家庭課 (☎429-9340) へ

※受講無料

出張保育

在園児や保育士さんたちと公園で一緒に遊びませんか。

日時 毎月第1月曜日 午前10時～11時 (祝日除く)

場所 湊公園 (ルーテルこども園の海側)

対象 0～3歳

問合せ ルーテルこども園 (湊3丁目13-11 ☎463-1436)

※申込不要、参加無料。天候などにより中止する場合があります。

毎月19日は「食育の日」

定期的に歯科健診を受けて、美味しく食べましょう。歯の健康は健康づくりのポイントです。合言葉は「カミング30」30回しっかり噛んで食べましょう。

問合せ 健康推進課

児童手当

令和7年12月と令和8年1月分の児童手当を2月10日(火)に振り込みますので、指定口座の確認をお願いします。

転入、出生などで新たに手当の受給資格が生じた場合は、事由が発生した月内または翌日から15日以内に、できるだけ早く手当の認定請求をしてください。申請日の翌月分からの支給となります。

問合せ 子育て支援課 (☎493-2092)

※公務員は勤務先に問い合わせてください。

保育料の口座振替

便利で確実な口座振替を利用してください。

振替日 毎月25日 (休業日の場合は翌営業日)

取扱金融機関 リソナ、三菱UFJ、池田泉州、三井住友、紀陽、南都、関西みらい、ゆうちょ、大阪泉州農業協同組合、大阪信用金庫、近畿労働金庫、きのくに信用金庫

申込 預貯金通帳と届出印鑑を持って上記の金融機関へ

問合せ 子育て支援課 (☎493-2092)

※申請用紙は、子育て支援課または市内の各金融機関の窓口にあります。

市こどもの居場所づくり事業

こども食堂

みんなと一緒にご飯を食べたり、宿題をしたり、安らぎを感じられるようなこどもの居場所を提供します。また、月に一度「農業体験」を実施しています。土に触れ、食べ物を育てたり、採れた作物の試食をしたりするなどの体験ができます。ぜひ参加してください。

【うちカフェ】

日時 毎週月～金曜日 午後3時～7時

【農業体験】

日時 2月14日(土) 午後1時～3時

内容 じゃがいもの植え付けをしよう

持ち物 水筒、軍手、帽子、マスク

いずれも

場所 うちカフェ (市場東2丁目2-22)

申込・問合せ 開催当日の正午までに電話またはeメールでNPO法人 サードプレイス (上田 ☎090-6238-2345 eメール: info@the3rdplace.jp) へ

こども誰でも通園制度

保護者の就労要件を問わず、子どもが月一定時間まで保育施設に通園できる新しい制度がスタートします! ふだん保育施設に通っていない子どもを対象に、集団生活を通じて子どもの育ちを応援します。

開始時期 令和8年4月1日 (予定)

対象 6ヵ月～満3歳未満 (利用日時点で3歳の誕生日の前々日まで) で、保育所、認定こども園、小規模保育事業所、企業主導型保育施設に在籍していない子ども

利用時間 子ども1人につき月10時間まで

利用料 1時間300円 (予定)

※園により利用料金の他に実費負担が必要な場合あり

実施施設 さくらこども園、清和こども園、下瓦屋こども園 (随時追加予定)

問合せ 子育て支援課 (☎493-2092)

※詳しくは問い合わせてください。

いずみさの昔と今 第363回

新収蔵資料 腕用ポンプ

レイクアルスタープラザ・カワサキ歴史館いずみさのでは、冬季企画展「新収蔵品展―泉佐野の歴史とくらしー」を開催しています。今回は、展示資料のうち南中樫井消防団が使用していた腕用ポンプを紹介します。

腕用ポンプは近代に使用された手押し式の消防ポンプで、荷車に載せたポンプを数人がかりで火災現場に運び、ポンプを降ろした後、ポンプの長い腕の両端に取っ手を取り付け上下に動かす、その圧力で放水するとい

うものです。ポンプは吸管と、ホースを取り付けて取水と同時に放水することができました。

現在の出火している所に放水する消火方法（注水消防）に対し、江戸時代までは火災が起きたら火元に隣接する建物を壊して延焼を防ぐという破壊消防でしたが、江戸時代にも龍吐水という木製の放水道具がありました。これは木箱にポンプがついており、箱に水を入れ横木を上下させるとポンプに付属する放水用の筒から水が出るというものです。腕用ポンプに似た仕組みですが、圧力タ

ンクの有無により性能に大きな違いがあり、腕用ポンプには圧力タンクが装備され安定的に放水することが可能でした。一方、圧力タンクのない龍吐水は断続的な放水になり、消火には役に立たなかったと考えられ、むしろ龍吐水は最前線で破壊消防に従事する火消したちに水をかけることが主な目的だったといわれています。

明治時代になると、西洋から消防機器が輸入されます。腕用ポンプも明治3（1870）年に蒸気ポンプ（蒸気機関で動くポンプ）とともに輸入されます。腕用ポンプは当初イギリス製のものが輸入され、まもなく国産化に成功します。これは「甲号ポンプ」と呼ばれ、その性能は吸引水量が1分間に270L、288L、水力は高さ約27mであり、価格は445円（現在の価格で約320万円）でした。その後、ドイツ製の腕用ポンプをモデルに製作されたものが「乙号ポンプ」として国産化に成功します。これは甲号ポンプよりやや性能が劣るものの吸引水量は1分間に234L、水力

は高さ約23mで、価格は345円（現在の価格で約250万円）と甲号ポンプより安価でした。そのため、全国各地に普及したのは乙号ポンプでした。展示している腕用ポンプも乙号ポンプです。

明治時代から大正時代にかけて、各地で現在の消防団の前身となる「消防組」が組織されます。この消防組の設立にともない腕用ポンプも整備されていったと考えられます。こうして、近代になってそれまでの破壊消防から現在に続く注水消防へと移り変わったのです。



▲明治末～昭和期の腕用ポンプ
（南中樫井消防団使用）

レイクアルスタープラザ・
カワサキ歴史館いずみさの
☎469-7140 Fax469-7141
休館日 月曜日、毎月最終木曜日（いずれも祝日の場合は開館し、その翌平日が休館）
開館時間
午前9時～午後5時
（入館は午後4時30分まで）
入館料 無料

泉佐野 レトロ タイムスリップ

泉佐野市の昭和頃の懐かしい写真を紹介します。

②1 学校シリーズ(1) 市立第一小学校



▲昭和26年頃の第一小学校。第一小学校は、明治5年に上善寺の堂宇を借り受けて開設されました。明治8年に現在の校地に移転し、食野家の邸宅を改修した校舎でした。

▼昭和32年頃の第一小学校。鉄筋3階建て校舎ができました。また、昭和37年には鉄筋の講堂、管理室などができました。

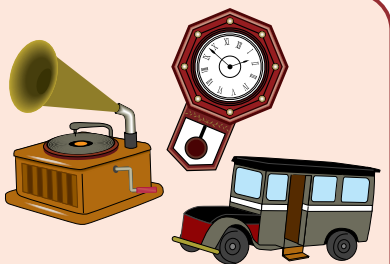

▲現在の第一小学校。昭和26年頃の写真と同じ石碑と、樹木の一部が現在も残されています。また道路側には、「食野宅跡」の石碑も移設されています。

泉佐野市の懐かしい写真は「泉佐野市デジタルアーカイブ (<https://adeac.jp/izumisano-city/top/>)」でも公開中！

各種相談の案内

気軽に相談してください。なお、祝・休日にあたるときは変更する場合があります。

◎法律相談【予約制】

火曜日（第4火曜日のみ翌水曜日）13:00～16:45

（1人30分、同じ内容は年度内に1回限り）

市役所1階相談室

（問合先：人権推進課（☎429-9196））

◎労働相談【予約制】

第2木曜日 13:00～15:05（同じ内容は年度内に1回限り）

市役所1階 相談室

（問合先：人権推進課（☎429-9196））

◎行政相談

第3月曜日 13:30～16:00（受付：15:30まで）

市役所会議室（問合先：人権推進課（☎429-9189））

◎人権擁護委員による人権相談

第3月曜日 13:30～16:00（受付は15:30まで）

市役所会議室（問合先：人権推進課（☎429-9189））

◎総合生活相談

（人権侵害・就労支援・進路選択支援・生活相談）

●月～金曜日

・人権推進課

8:45～17:15

・南部市民交流センター本館（☎466-6464）

9:00～17:00

・北部市民交流センター本館（☎464-5726）

9:00～17:30

・まちの活性課（就労支援のみ ☎469-3131）

8:45～17:15

・（公社）泉佐野市人権協会（☎458-7444）

9:00～16:30

●第3土曜日 10:00～12:00【予約制】

申込・問合先：その週の月曜日までに人権推進課へ

◎女性のための電話相談（☎469-7402）

第1～4水曜日 10:00～12:00、13:00～15:00

（問合先：人権推進課）

◎女性のための面接相談【予約制】

相談日・時間は予約時に問い合わせてください。夜間相談

あり（申込・問合先：人権推進課）

◎消費生活相談

月～金曜日 9:00～16:30

（問合先：消費生活センター ☎469-2240）

◎経営相談【予約制】

5月～来年2月の第1・3火曜日または第2・4火曜日

12:30～17:40 消費生活センター

（問合先：まちの活性課 ☎469-3131）

◎司法書士総合相談【予約制】

水曜日 13:30～16:30 消費生活センター

受付：月～金曜日 10:00～16:00

申込：大阪司法書士会（☎06-6943-6099）

◎行政書士相談（相続・遺言など）【予約制】

第4金曜日 13:00～16:00 市役所1階相談室

申込：大阪府行政書士会泉州支部（☎483-7373）

◎税理士による税務相談【WEB予約制】

第2水曜日（1～4月除く）

13:00～16:00 市役所1階相談室

申込：近畿税理士会 泉佐野支部 (<https://www.sano-kinzei.jp/>)

◎家庭児童相談（☎463-1937）

月～金曜日 8:45～17:15

◎子どもフリーダイヤル（☎0120-510-783）

月～金曜日 8:45～17:15

◎育児相談

●月～金曜日 9:00～16:00

すえひろこども園（☎466-5826）

●月～金曜日 10:00～16:00

地域子育て支援センター（☎469-3700）

◎子育て電話相談

鶴原保育園（☎463-0065）

月～金曜日 10:00～16:00

◎母子・父子・寡婦家庭の相談

月～水・金曜日 8:45～17:15

（問合先：子育て支援課（☎493-2094））

◎教育相談

●さわやかルーム（☎447-7312）

月～金曜日 10:15～15:30

●シャイン（☎464-0300）

月～金曜日 10:15～15:30

◎心配ごと相談

●月曜日（第4月曜日除く）13:00～15:30

社会福祉センター 2階 相談室

●第4月曜日 コープ泉佐野店 2階集会室

（問合先：社会福祉協議会 ☎464-2259）

◎福祉総合相談

月～金曜日 8:45～17:15

●佐野中圏域 包括支援センター 泉ヶ丘園

（☎468-8103 Fax468-8104）

●第三中圏域 包括支援センター ホライズン

（☎458-0088 Fax458-0087）

●長南中圏域 包括支援センター ラポート

（☎490-2031 Fax490-2033）

●日根野中圏域 包括支援センター いぬなき

（☎468-1170 Fax468-1177）

●包括支援センター しんいけ

（☎464-2366 Fax462-5400）

●基幹包括支援センター いずみさの

（☎464-2977 Fax462-5400）

◎赤ちゃん相談【予約制】

第3水曜日 9:30～11:00

健診センター（問合先：こども家庭課（☎429-9340））

◎健康相談・栄養相談【予約制】

第4木曜日 14:00～16:00

（問合先：健康推進課）

◎HIV即日検査

（希望者には梅毒即日検査も実施・匿名可）

第1・3月曜日（祝日除く）13:00～14:00

泉佐野保健所（☎462-7703）

◎こころの健康相談

（アルコール依存症・認知症含む）【予約制】

月～金曜日（祝日除く）9:00～17:45

泉佐野保健所（☎462-4600）

◎医療に関する相談（来所の場合は要予約）

月～金曜日（祝日除く）9:30～16:00

泉佐野保健所（☎462-7701）

◎水質検査（飲用水・井戸水・遊泳場水・浴場水）【予約制

（有料）原則 火曜日 9:30～12:00

泉佐野保健所（☎462-7986）

※詳細は問い合わせてください

◎腸内細菌検査・ぎょう虫検査（有料）【ぎょう虫検査の

み予約制】原則 月～水曜日 9:30～12:00

泉佐野保健所（☎462-7986）

※詳細は問い合わせてください

いずみさの教育

NOW

問合先
学校教育課
☎493-2091

教育支援センター「さわやかルーム」「シャイン」

本市の不登校児童生徒数の状況は、国や府と同様に増加し続けています。そんな中、本市においては国の指針に基づき「学校に登校するという結果のみを目標とせず、子どもたちが自分の進路を主体的に考えられるようになることを後押しすること」を目的として、様々な取組を行っています。その取組の1つとして、教育支援センター「さわやかルーム」（南部市民交流センター本館）「シャイン」（北部市民交流センター青少年分館）という2カ所の教育支援センターを設置しています。

教育支援センターは、学校に行きたいけれど行けない児童生徒にとって、家と学校の中間的な居場所として活動しています。元教員のスタッフを中心に、大学生や主婦のボランティアスタッフ、カウンセラーが常駐し、通所する児童生徒のそれぞれの状況や希望に合わせた活動を行っています。学習活動においては、在籍校と連携し、児童生徒の状況にあわせた内容や、在籍クラスに進度にあわせた学習が可能な環境を整えています。定期テストなどをこちらの施設で受験

しているケースもあります。学習支援だけでなく、社会見学やデイキャンプ、マラソン大会、調理実習、学習発表会、卒業生との交流会などの体験活動も実施しています。

今年度は、教育支援センターとして、万博招待事業にも参加しました。年度末には、登録児童生徒を対象とした卒業式を執り行い、スタッフが中心に準備・進行し、在籍校の校長先生や担任の先生にも出席いただき、子どもたちの門出を温かく見守っています。

このように教育支援センターでは、人とのつながりや社会とのつながりを感じること、心のエネルギーを高め、学校復帰や社会的自立に向けて支援しています。

今後も、本市では不登校を未然に防止するために、魅力ある学校づくりやより良い人間関係づくりはもちろんのこと、不登校の児童生徒に対しては、心の居場所づくり、学校復帰や社会的自立に向けて支援に取り組んでいきます。

学校園紹介

私たちの三中に必要な力
～第三中学校～

【オンラインミーティング】第三中学校区のめざす子ども像は、「目標をもって主体的にとりくめる人」「たがいの気持ちを考えて助け合える人」です。今年度は生徒会の取組として1学期に「全校オンラインミーティング」を行い、自分たちがどのような学校にしたいのかを「自分に関する力」「他者と関わる力」「両者に関する力」で非認知能力の三大柱を基に考え、生徒会でまとめ全校集会で報告しました。発表することで生徒の意識も高まりました。



【学園名が決定！】第三中学校区（第三中、北中小、長坂小、日新小）の小中一貫教育の推進と、めざす子ども像を共有する中学校区の学園名が、応募のあった17の案の中から、地区の児童による愛称名が採用され「にちにちそう学園」に決定しました。「ニチニチソウ」の花言葉には「生涯の友情」「楽しい思い出」「やさしさ」があります。各校でニチニチソウを植えて一体感のある教育活動に取り組んでいきます。

児童主体の教育活動を目指して
～第二小学校～

第二小学校では子どもたちの主体性を活かし、学校生活がより楽しく豊かになるように、異学年交流を積極的に行っています。昨年度から軌道に乗り始めた、たてわり活動の「にっこ二小タイム」は、全校児童を「たてわり」班に編成し、高学年を中心に「なかよし」遊びや「たてわり」清掃活動を通して子どもたちの結びつきを強化し、魅力ある学校づくりに繋がっています。

【地域との交流会】7月に地域のみなさんに参加していただき、4年生と「かざぐるま」づくりを通して交流を行いました。あちこちで笑い声や笑顔があふれ、本当に楽しい時間となりました。最後に4年生から地域のみなさんへのお礼に元気な歌声を披露しました。



【全児童活動】11月の人権講演会で、全盲ドラマーの酒井響希さんにご両親を招き、講演と酒井さんが日頃使っているグッズの紹介や児童からの質問タイム、ドラム演奏を楽しみました。ドラム演奏でのヒット曲メドレーでは運動会でのダンス曲も含まれ、児童たちは大いに喜び、体育館内はたいへん盛り上がりしました。





市立図書館

【レイクアルスタープラザ・カワサキ中央図書館】
2日(月)、9日(月)、16日(月)、24日(火)、26日(木)は休館
開館時間 午前9時30分～午後7時(日曜・祝日は午後5時まで)
☎469-7130 Fax469-7131

【佐野・長南・日根野公民館 図書室】
毎週月曜日、11日(祝)、24日(火)、26日(木)は休館
利用時間 午前9時30分～午後5時
佐野公民館 図書室 ☎463-6035
長南公民館 図書室 ☎465-1101
日根野公民館 図書室 ☎468-0808
【北部公民館図書室 ☎469-5171】
毎週日曜日、11日(祝)、23日(祝)、26日(木)は休館
利用時間 午前9時30分～午後5時
【佐野まちライブラリー ☎447-7088】
2日(月)、9日(月)、16日(月)、24日(火)、26日(木)は休館
開館時間 午前9時30分～午後5時



カレン先生の ベビー・イングリッシュ

歌や手遊び、絵本を通じて親子で一緒に英語を楽しみましょう！0歳から気軽に参加できます。

日時 2月11日(祝) 午前11時～11時30分

定員 30人(先着順)

講師 塩田カレンさん、塩田和明さん(カレン先生合同会社)

※講師の都合により日本語のおはなし会を行う場合あり

おはなし会

絵本の読み聞かせ、手遊びなどをします。

日時 2月18日(水) 午前11時～11時30分

午後のキネマ

「ある閉ざされた雪の山荘で」

日時 2月14日(土) 午後1時30分～(開場:午後1時15分)

上映時間 109分

定員 50人(先着順)

※毎月第2土曜日に一般向け映画の上映を予定しています。

3月2日(月)～9日(月)は臨時休館します

より良いサービスを提供するため、蔵書点検を行います。この期間、レイクアルスタープラザ・カワサキ中央図書館、佐野まちライブラリー、佐野公民館図書室、長南公民館図書室、北部公民館図書室、日根野公民館図書室、移動図書館ルリビタキは臨時休館します。休館中に図書を返却するときは、返却ポストを利用してください。

※視聴覚資料および他館借用本は返却ポストに入れないでください。

新着図書案内

【一般書】▶ナイトフラワー(内田英治)▶Chat GPT副業スタートガイド(ChatGPTビジネス研究会)

【児童書】▶うちのねこゴロゴロキャプテン(マデリン・フロイド)▶おばけのリーブル(おおぎやなぎ ちか)

※上記以外の新着図書については、問い合わせてください。

移動図書館 ルリビタキ巡回表

※交通事情・天候などにより、遅れたり予定を変更したりする場合があります。
給食調理場建築のため、末広小学校・第二小学校は、当面のあいだ巡回を休止します。

ステーション名	2月	3月	曜日	時間(午後)	ステーション名	2月	3月	曜日	時間(午後)
末広小学校体育館前	—	—		—	野々地蔵町内会館	13日	27日		2時30分～3時10分
長南小学校南門	18日	25日		2時20分～3時10分	土丸長生会館	13日	27日		3時30分～4時00分
上大木河原織布前	18日	25日		3時40分～4時10分	第一小学校正門	20日	—		1時00分～1時50分
第三小学校体育館横	4日	18日	水	2時20分～3時20分	府宮鶴原中央住宅集会所	20日	—	金	2時20分～3時20分
第二小学校正面玄関	—	—		—	上瓦屋児童公園	20日	—		3時40分～4時30分
湊町会館	4日	18日		3時40分～4時10分	大木小学校運動場前	6日 27日	—		1時10分～2時05分
佐野台小学校東門	25日	—		1時00分～2時00分	西出町会館	6日 27日	—		2時30分～2時55分
中央小学校 グリーンベルト	25日	—		2時30分～3時30分	府宮長滝住宅集会所	6日 27日	—		3時05分～3時35分
上之郷小学校青門	12日	19日		1時10分～2時10分	府宮羽倉崎住宅 中央集会所	21日	21日		1時20分～2時20分
安松町会館	12日	19日		2時30分～3時00分	府宮佐野台住宅 一斉清掃ゴミ置き場前	21日	21日		2時45分～3時30分
樫井西町若宮神社境内	12日	19日	木	3時20分～3時50分	新家町会館	21日	21日		3時40分～4時10分
北中小学校黄門	5日 19日	26日		1時00分～2時00分	貝田町会館	14日	14日	土	1時30分～2時00分
府宮鶴原北住宅集会所	5日 19日	26日		2時15分～2時45分	イオンモール日根野 1F平面駐車場	14日	14日		2時20分～3時50分
府宮泉ヶ丘住宅集会所	5日 19日	26日		2時55分～3時40分	羽倉崎実行組合集会所 駐車場	7日 28日	28日		1時20分～2時00分
日新小学校南門	13日	27日	金	1時10分～2時10分	いこらも～る泉佐野 平面駐車場やよい軒前	7日 28日	28日		2時20分～3時50分



泉州広域母子医療センター
 ～安心・安全なサービスの提供、
 満足度の向上を目指します～

泉州広域母子医療センターは、りんくう総合医療センターの「周産期センター」と市立貝塚病院の「婦人科医療センター」から成り、周産期センターには24時間365日、常に産科医2人以上、新生児専門の小児科医1人以上が待機しているので、ハイリスクの患者さんも安心で安全な出産ができる体制を整えています。また、引き続き感染症予防対策を徹底して実施しており、その他にも、おいしい妊産婦食を提供するなど、患者さんの満足度を高める取組を進めています。

なお、泉佐野市、貝塚市、熊取町、田尻町、泉南市、阪南市、岬町に住んでいる人の分娩は同一料金で、他の地域に住んでいる人より割安な料金なので、ゼ

ひ利用してください。

問合先 りんくう総合医療センター (☎469・3111)

※詳しくは、ホームページ(<http://www.sensyubosi.com/>)をご覧ください。



▲ホームページ

化学物質過敏症・

香りへの配慮

柔軟剤や芳香剤などの香りに触れることによって頭痛や吐き気などがする、といった相談が寄せられています。

このような症状は、本態性多種化学物質過敏状態、いわゆる化学物質過敏症の症状として現れていると考えられ、国の機関でも様々な調査研究が行われていますが、病態や発症の仕組みなど未解明な部分が多くあり、治療方法なども確立されていません。使用している人にとって心地よい香りでも、その香りを不快に感じる人がいることを理解し、配慮をお願いします。

【**症状例**】頭痛、めまい、吐き気、かゆみ、下痢、動悸、倦怠感、疲労感など、人によって症

状は様々です。また、これ以外の症状を発症する人もいます。

【**症状を誘発させるもの**】柔軟剤、芳香剤、シャンプー、リンス、整髪剤などの日用品や、農薬、自動車などの排気ガス、殺虫剤の香りなど（このほかにも症状を誘発させる香りもあります）。

●香りの強さの感じ方には個人差があります。

●柔軟剤や芳香剤など、香りを発するものを使う時は、周りの人にも配慮してください。なお、使用する場合は使用量の目安なども参考にしてください。

問合先 健康推進課



2月1日はフレイル予防の日（シリーズ2「食べる・話す」）
 いつまでも自分らしく暮らすために！～秘訣はフレイル予防にあります～

問合先 国保年金課

お口のフレイル(オーラルフレイル)を予防して、おいしく食べて、楽しくお話ししましょう。

【ところで…フレイルって何??】

加齢とともに「こころ」と「からだ」の働きや「社会とのつながり」が弱くなった状態（要介護の一手前）

フレイル予防の3つの柱

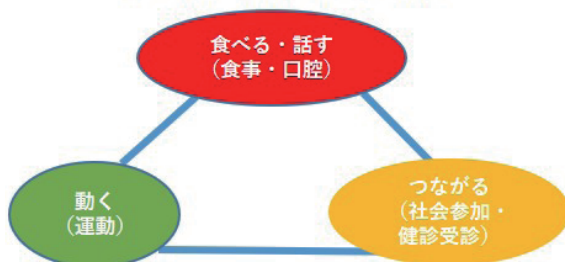

【お口をチェックしてみましょう】

- 半年前に比べて固いもの（さきいか、たくあんなど）が食べにくくなりましたか？
 - お茶や汁物などでむせることがありますか？
 - 口の渇きが気になりますか？
- ※2つ以上あてはまればお口のフレイル（オーラルフレイル）要注意です。（厚生労働省介護予防・日常生活支援総合事業ガイドライン「基本チェックリスト」より）

【予防のポイント】

- 口の中を清潔にしましょう（就寝前は忘れずお手入れ）
- 口と舌の筋肉を鍛えましょう
- 一口ずつ、ゆっくりよく噛んで食べましょう
- むせに注意しましょう（汁物や辛味・酸味などはむせの原因になります）
- 背筋を伸ばして足の裏を床につけた姿勢で食べましょう

65歳の人へ 高齢者肺炎球菌予防接種

65歳の方は、公費での高齢者肺炎球菌予防接種の対象になります。ただし、4月以降ワクチン変更に伴い、自己負担金が必要になる場合があります。希望する人は、早めの接種を検討してください。

対象 本市に住民登録があり、次のいずれかに該当し、自らの意思と責任で接種を希望する人（すでに23価の肺炎球菌ワクチンの接種を受けたことがある人は対象外）

①接種日当日に満65歳の人（65歳の誕生日の前日から66歳の誕生日の前日までの人）

②接種日当日60～64歳の人で、該当の内部疾患による機能障害で身体障害者手帳1級所持または相当程度の人

※脾臓を摘出した人、公害認定者などは、医療保険などの対応とるか接種医と相談してください。

接種回数 1回

自己負担金 4,000円

※市民税非課税世帯、生活保護世帯の人には減免制度があります。詳しくは問い合わせてください。

持ち物 マイナンバーカード、

医療証など本人確認ができるもの、②のみ身体障害者手帳など（案内ハガキがあると受付がスムーズです）

場所・申込 指定医療機関へ直

接予約（広報令和7年5月号参照）

問合先 健康推進課

さのぼっ歩の画像による 健（検）診ポイント申請

画像での申請希望の方は、2月28日（土）までに申請してください。また、「さのぼ」への交換は、3月15日（日）までです。期限内に「さのぼ」に交換しなかった「さの健康ポイント」は、4月初旬に失効します。

問合先 健康推進課



手話をやってみよう！

～ワンポイント手話講座③～

今月の手話「祖母、おばあさん（親族）」

右手人差し指の指先で頬を撫で下ろし、上げた小指を曲げて上下します。

問合先 地域共生推進課

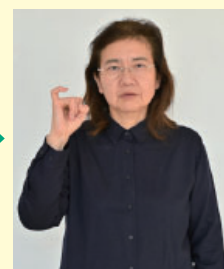

第19回ウォーキングチャレンジ（健康マイレージ さのぼっ歩対象）

～ツール・ド・大阪 いずみさのウォーキングコースを歩こう～

日時 3月1日（日）午前9時～正午（受付：午前8時30分～）

※雨天中止（小雨の場合は6kmコースのみで実施）

集合場所 りんくうアイスパーク（あさひ賃貸りんくうステージ前）

対象 医師から運動を止められていない人

コース ツール・ド・大阪 いずみさのウォーキングコース（階段有）

●なみき通り・シーサイドコース（4km）

●町屋館・つばさ通りコース（6km）

●なみき通り・町屋館・つばさ通り・シーサイドコース（10km）

問合先 国保年金課

※申込不要、参加無料。受付先着200人に参加賞あり。中止の場合は、市ホームページ（ID：8719）で通知します。混雑が予想されますので、できるだけ公共交通機関を利用してください。



さのぼっ歩

スポーツタウンWALKERのアプリで、当日ゴール後に自分で二次元コードを読み込んでポイントを取得してください。

※事前にアプリのインストールや設定をし、最新のものに更新してください。当日アプリの設定などの案内はできません。

付与ポイント 10ポイント

※後日付与不可

問合先 健康推進課

※詳しくは問い合わせてください。

【受付時間】

●レイクアルスタープラザ・カワサキ生涯学習センター、佐野・長南・日根野公民館

火～日曜日（祝・休日除く）午前9時～午後5時

●いずみさの女性センター 火～土曜日（祝・休日除く）午前9時～午後5時15分

●北部市民交流センター本館、北部公民館 月～土曜日（祝・休日除く）午前9時～午後8時

●南部市民交流センター本館 月～金曜日（祝・休日除く）午前9時～午後5時

●南部市民交流センター青少年センター 月～金曜日（祝・休日除く）午前9時～午後5時

●レイクアルスタープラザ・カワサキ歴史館いずみさの

火～日曜日（毎月最終木曜日除く）午前9時～午後5時

●J:COM末広体育館（市民総合体育館）

火～日曜日（祝日除く。日・月曜日が祝日の場合、火曜日は受付不可）午前9時～午後5時15分

※祝日の開館状況は各施設に問い合わせてください。

また、身体の障害などにより、配慮が必要な場合は申込時にお知らせください。

イベント インフォ メーション



文化・教養

北部市民交流センター本館・
北部公民館

☎464・5725
Fax 469・2284

■英語に触れてみよう

カナダ出身のネイティブ講師と楽しく英語に触れてみませんか。日本語も堪能なので、初心者でも安心です。

時 2月24日～3月24日の毎週火曜
日 午前11時～正午（全5回） 16
歳以上 定10人（先着順） 定1000円
（本館登録講師） 定1,000円
用 筆 記 2月5日（月）以降に電
話、FAXで。受講料の納入・キ
ャ ンセルは2月19日（木）まで



■香り立つ手作りバスボム

心も身体も温まる精油（アロマ）と重曹、クエン酸と海塩でつくるシユワシユワの入浴剤作りです。地球と心と身体に優しいバスボムを自分へのご褒美やプレゼントにいかがですか？

文化・教養

福祉

歴史

健康

相談

その他

時 3月5日（木）●午前10時30分～
11時30分 ●午後1時～2時 ●午
後3時～4時 定4歳以上（未就
学児は要保護者同伴） 定各4人
（先着順） 定若林宏美さん（stafin
moms） 定2,200円（材料費
含む） 定2月9日（月）以降に電話、
FAXで。受講料の納入・キ
ャ ンセルは2月25日（木）まで 定作
る型で大きさが違うため、人により持
ち帰り個数が4～5個になります。



レイクアルスタープラザ・カワサキ
中央図書館

☎469・7130
Fax 469・7131

■土曜子どもシアター

■映画 すみっこぐらし

■ツギハギ工場のふしぎなこ

時 2月21日（土）午後2時～（開場：
午後1時45分） 定50人（先着順）
定無料 定不要 定上映時間69分。
隔月第3土曜日に子ども向け「映
画会」を予定

■図書館バックヤードツアー

普段は見ることができない、書
庫や移動図書館リビタキの車庫
などをめぐるツアーに参加しま

んか？また、昨年好評いただいた
自分で展示コーナーを作る企画
「みてみて！私のオススメ本」に
も挑戦してください。
時 2月22日（日）●午前の部：午前
10時～11時30分（開場：午前9時45
分）・小学生※保護者の同伴1人可
●午後の部：午後1時30分～3時
（開場：午後1時15分・中学生以上
定各8人（先着順） 定2月7日（土）
午前9時30分以降に電話で

日根野公民館

☎450・3900
Fax 468・0011

■15分で出来るお弁当づくり

■朝、15分で作るお弁当づくりの

■コツを伝授します！

（健康マイレージさのぼり歩対象）



朝の忙しい時間でも、バランス
よく安心安全な材料で手早くでき
るお弁当づくりを提案します。

時 3月7日（土）午前10時～午後0時
30分 定油揚げのサモサ風、旬菜三
種 定16歳以上 定12人（先着順）
定柴田由美子さん（美りの木主宰）
定1,000円 定エプロン、ふき
ん、三角巾、タオル、マスク、い

つも使っているお弁当箱（保存容
器でも可）、筆記用具 定2月10日
（火）以降に電話、FAXで。材料費
の納入・キャンセルは2月27日（金）
まで

■エシカルクッキング

健康で環境にも配慮した料理を
学びながら、美味しいご飯を作っ
て食べませんか！

（健康マイレージさのぼり歩対象）

人や自然環境、またお財布にも
優しく、健康的で美味しい、エシ
カル（環境に配慮した）な料理講
座です。

時 3月15日（日）午前10時～午後1時
●春の幸海の幸の和え物と混ぜご
はん、甘辛チキン、ほんのりピリ
辛スープ ※残り野菜で米粉のケイ
クサレ（塩ケーキ）を講師がデモ
ンストレーションの予定です 定16
歳以上 定12人（先着順） 定奥野博
美さん（いなほ料理教室主宰）
定1,000円 定エプロン、ふき
ん、三角巾、タオル、マスク、筆
記用具 定2月14日（土）以降に電話、
FAXで。材料費の納入・キ
ャ ンセルは3月6日（金）まで



文化・教養（つづき）

佐野公民館

☎4663・6181
Fax 4669・2243

■和菓子づくり講座

「春の定番『うぐいす餅』と『州浜（すはま）』をつくってみませんか」
「州浜」はきな粉を練って形を作る素朴なお菓子です。

時 2月27日（金）午前10時～午後0時
30分 定員 16歳以上 12人（先着順）
講師 由美さん（生涯学習ボランティア講師） 料 1,200円 持ち物 エプロン、ふきん（台ふき1枚・食器ふき2枚、三角巾、筆記用具、持ち帰り用容器） 2月5日（木）以降に電話、FAXで。材料費の納入・キャンセルは2月19日（木）まで

■料理講座

「冬本番。温かい料理を食べて寒い冬を乗り切ろう！」

時 2月28日（土）午前10時～午後1時
30分 定員 16歳以上 14人（先着順）
講師 玉木英子さん（佐野公民館登録クラブ講師） 料 1,000円 持ち物 エプロン、ふきん、三角巾 2月7日（土）以降に電話、FAXで。材料費の納入・キャンセルは2月20日（金）まで

■春の寄せ植え講座

「ランキュラスなど春らしいお花で、寄せ植えを楽しもう」

時 3月5日（木）午後1時～2時15分
16歳以上 16人（先着順） 料 1,800円 持ち物 新聞紙、持ち帰り用袋 2月6日（金）以降に電話、FAXで。材料費の納入・キャンセルは2月19日（木）まで 申し込み状況により、花の種類が変わる場合があります



南部市民交流センター
青少年センター

☎4666・1745
Fax 4666・1779

いずれも、申込は2月5日（木）午前10時までに申込フォームで。定員を超えた場合は抽選。申込したeメールアドレスに2月6日（金）以降に返信します。教材費、受講料の納入・キャンセルは2月12日（木）正午まで。詳しくは問い合わせください。



■楽しい英会話レッスン（高学年）

スミス先生と楽しい英会話のレッスンです。初めてでもお気軽に！

時 2月14日（土）・21日（土）・28日（土）午後2時～3時 定員 16歳以上 16人（先着順）
料 300円 持ち物 ティン・スミスさん



■カップブラウニーをつくらう！

デコレーションをしてかわいいカップブラウニーを作ります。
時 3月7日（土）午後2時～3時30分
定員 16歳以上 16人（先着順）
料 400円 持ち物 南部市民交流センター本館 小学生（bananashokun）

レイクアルスタープラザ・カワサキ
生涯学習センター
☎4669・7120
Fax 4669・7121

■花王「ラクでかんたん」

「家事の時間を短く、安全に簡単に」

家事の効率化を重視し、時短でラクに家事ができるコツを学べる講座です。衛生的で安全・快適に暮らすために役立つ掃除方法などを伝授します。

時 2月20日（金）午前10時30分～正午 定員 20人（先着順）
料 200円 持ち物 花王グループ カスタマーマーケティング（株）

スタッフ 無料 筆記用具
2月5日（木）以降に電話、FAXで
他 一時保育（若干名・先着順）
あり、希望者は申込時に

■うたごえ喫茶 part.10

「みんなで楽しく歌いましょう」
歌いたい人、歌好きな人、楽しいひと時を過ごしたい人、誰もが知っている懐かしい歌をみんなで一緒に思いっきり歌いましょう！

時 3月18日（木）午後2時～3時30分
定員 30人（先着順）
料 300円 持ち物 OMAKE&の マラカスなど（あれば）
2月6日（金）以降に電話、FAXで。キャンセルは3月11日（木）まで



各種文化・教養

■バレンタイン企画！男性の参加も大歓迎！大切な人に作りたい時短メニュー

大切な人を喜ばせる

「ひと皿」を学ぼう

時 2月14日（土）午前10時～午後1時
定員 16人（先着順）
料 1,300円 持ち物 エプロン、三角巾、ふきん2枚、マスク 電話、FAXまたはeメールで必ずみさの女性センター（☎・Fax 4669・7125 eメール：hichito@city.izumi.saitama.jp）へ。材料費の納入・キャンセルは2月12日（木）まで 一時保育（若干名・3カ月・就学前）あり、希望者は申込時に（締切：2月6日（金）午後5時）。持ち帰り不可。アレルギーを持っている人には対応していません



▲写真はイメージです



▲申込フォーム

文化・教養（つづき）

健康料理教室

「ひと手間かけたひな祭り料理」
（健康マイレージさのぼつ歩対象）

■2月17日（火）午前10時～午後1時
■手綱寿司、あんかけ空也蒸し、白菜巻きのおひたし、れんこんの直かつお煮、三色団子 ■栄養や料理に関心のある人 ■15人（先着順）

■伊崎眞子さん（栄養士）

■1,000円 ■エプロン、マスク、三角巾、ふきん2枚、筆記用具

■2月3日（火）～10日（火）に本人が電話（聴覚障害者のみFAX）で南部市民交流センター 本館（☎466・1641 Fax 466・4744）へ。材料費の納入・キャンセルは2月10日（火）まで ■内容は予告なく変更になる場合あり

癒されweek

テーマ「春の贈りもの」

開催日 （2月）	講座名
①17日（火）	プリザーブドフラワーアレンジメント
②17日（火）	ハーバリウム デイフューザー
③21日（土）	ハーバリウム

■①②午前10時30分～午後0時30分、午後1時30分～3時30分
■③午前10時30分～午後0時30分
■各12人（先着順） ■太田知佳子さん（アトリエフルール） ■各3,200円 ■はさみ、持ち帰り用袋 ■事前開催日の3日前まで

文化・教養 福祉

でに（一財）泉佐野みどり推進機構りんくう中央公園（☎469・3332）へ

手軽に作るヘルシーごはん

「食材をまんべんなく取り入れ、免疫力を高めましょう！」
（健康マイレージさのぼつ歩対象）

■2月26日（木）午前10時～午後1時
■豚の角煮（煮卵・青菜添え）、人参と昆布のナムル、大根の塩こうじ漬、豆腐のすまし汁、白玉団子きなこソースかけ ■16歳以上 ■12人（先着順） ■松尾登美子さん（管理栄養士） ■1,000円 ■エプロン、三角巾、ふきん2枚、マスク ■2月6日（金）以降に電話、FAXで長南公民館（☎465・0786 Fax 465・1103）へ。材料費の納入・キャンセルは2月19日（木）まで



福祉

地域子育て支援センター

つくしんぼ
☎469・0660
Fax 469・0670

あそびの広場 ～までまで遊び～

■3月6日（金）午前10時30分～11時15分 ■レイクアルスタープラザ・カワサキ生涯学習センター ■就学前の子どもと保護者 ■25組（先着順） ■無料 ■2月2日（月）以降の平日 午前9時～午後4時に直接または電話で

健康

相談

歴史

その他

（月）以降の平日 午前9時～午後4時に直接または電話で

プレおひさまにこにこクラブ

親子でいろんな遊びをして交流しましょう。

■3月18日（木）午前10時～11時30分
■地域子育て支援センターつくしんぼ ■おひさまクラブに参加していない2歳～就学前の子どもと保護者 ■15組（先着順） ■無料
■2月2日（月）以降の平日 午前9時～午後4時に直接または電話で

子育て講座

「赤ちゃんとおふれあいマッサージ」

赤ちゃんとおふれあい触れ合いながら、コミュニケーションをとってみませんか？

■3月19日（木）午後1時30分～2時15分 ■地域子育て支援センターつくしんぼ ■3～7カ月頃の子どもと保護者 ■15組（先着順） ■北美智代さん（きた助産所助産師） ■無料 ■2月16日（月）以降の平日 午前9時～午後4時に直接または電話で



泉佐野市社会福祉協議会

☎464・2259
Fax 462・5400

小地域ネットワーク活動報告集会

地域で暮らし支援者の見守りや交流活動にとりくむ小地域ネットワーク活動の報告会です。

■2月25日（水）午後1時30分～3時30分 ■エプロン 泉の森小ホール
■実践報告：長坂地区福祉委員会（見出し住宅支部）、中央地区福祉委員会（葵町支部） ●記念講演：「協働」と「居場所」から考える地域共生社会・上野山裕士さん（摂南大学現代社会学部現代社会学科 講師） ■300人（先着順） ■無料 ■2月13日（金）までに直接または電話で



▲上野山裕士さん

ボランティアのついで

ボランティアに興味のある人は気軽に参加してください。

■2月25日（水）午後1時30分～3時 ■社会福祉センター ■不要 ■ボランティアセンターの開館時間は平日 午前9時～午後5時です。初めての人は事前に問い合わせてください。

各種福祉

■介護負担を軽くするための備え（健康マイレージさのぼつ歩対象）

介護負担の備えを見直し、男女ともに無理なく関われる視点と古武術の知恵を活かした安全な身体の使い方を学ぶ講座です。

■2月13日（金）午後1時～3時
■レイクアルスタープラザ・カワサキ生涯学習センター ■テーマに関心のある人 ■50人（先着順） ■木下星集さん（社会福祉士のフォトグラファー）：介護リスクと向き合うお金の知識 ●石田泰史さん（武術操身法遊武会 主宰）：古武術を活かした疲れないカラダづくり ■無料

■申込フォームでいずみさの女性センター（☎469・7125 eメール：hironito@city.unisano.jp）へ ■一時保育（若干名・3カ月～就学前）あり、希望者は申込時に（締切：2月6日（金）午後5時）。服装は動きやすいもので



▲申込フォーム

福祉(つづき)

■おひさまとおまんじゅう横丁
〜認知症になっても自分らしく暮らすヒントを見つける会〜

市内で暮らす仲間とともに、やりたいことの実現を目指して伝え合い、取り組んでみませんか。

時 2月14日(出) 午後1時〜2時30分
所 岡本町内会館 毛糸コースターづくりではつくりたいアイテム

■認知症の理解を深めたい人 無料
■片木谷(☎090・7880・9191) 他参加に応じておひさまポイント(おひば)をプレゼント

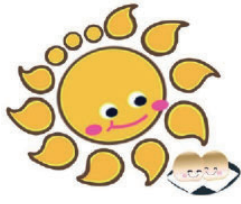

■認知症カフェ 「オレンジカフェつむぐ」

時 2月15日(日) ①午前10時〜11時30分 ②正午〜午後2時(2月から第三日曜日に開催) オレンジホール(羽倉崎3丁目10番32号) ①ミニらいとモルック体験練習試合 ②専門職が対応する福祉・介護・心の相談、認知症予防改善体操・ゲーム・クイズ、音楽タイム(歌・楽器・その他) 無料 不要 泉州つむぐ会(☎477・8059) 他車椅子可

「よりみちカフェ」

「なんとなく気になる」で大丈夫。毎月第3木曜日は、よりみちカフェでお待ちしています。

時 2月19日(内) 午後1時〜2時30分
所 コープ泉佐野店2階集会室

■「お薬との上手な付き合い方」多すぎるを防ぐコツ」薬剤師と飲みすぎ・飲み忘れの前に薬のことを一緒に考えてみませんか？

■100円 不要 つかのまの会代表奥村(☎070・2312・2525) 他車椅子可

■愛の献血

献血車が来ます。ご協力お願いします。

時 2月15日(日)、3月1日(日) 午前10時〜午後4時 所 いこらもる 泉佐野 地域共生推進課



■ルリエバザー

時 2月28日(出) ●午前10時〜正午 ●午後0時45分〜2時30分 内物品販売 所 地域活動支援センタールリエ(☎050・1559・0531) 他家庭にある不用品(新品・未使用品)を、バザー用品として提供をお願いします。(締切:2月16日(月))

■心の整理、暮らしの整理 「メッセージノート活用方法・生前整理・家じまいセミナー」

参加者全員に泉佐野市メッセージノートをプレゼント！実際にノートを使って、生前整理や家じまい、終活に役立つ知識を学びます。セミナーを通じて、より具体的な人生設計を考えるチャンスです。

時 2月28日(出) 午前10時〜正午 所 レイアルスタープラザ・カワサキ生涯学習センター テーマに関心のある人 60人(先着順) 泉佐野市メッセージノートについて

■泉佐野市社会福祉協議会・生前整理セミナー:屋宜明彦さん(家じまいアドバイザー) ●家じまいセミナー:情報都市 無料

■電話、eメールまたは申込フォームでいずみさの女性センター(☎469・7125 eメール: hirono@city.zunisano.jp)へ。一時保育(若千名・3カ月〜就学前)あり、希望者は申込時に(締切:2月20日(金)午後5時)

■精神保健の映画を見る会
精神障害のある人もない人も互いに助けあふ地域について考えましょ。



▲申込フォーム

時 2月28日(出) 午後1時30分〜3時

30分 所 社会福祉センター 内「不安の正体 精神障害者グループホームと地域」上映 20人(先着順) 無料 直接、電話またはeメールで泉佐野市こころのバリアフリーを考える会(☎453・6326 eメール: subetinyu6@gmail.com)へ

■わたぼうし子育て講座 音育

「親子で楽しむ音育あそび」

音楽に合わせて子どもと一緒にからだを動かしてみませんか？歌やリズムに合わせて親子で、笑顔いっぱい楽しみましょう。

時 3月2日(月) 午前10時〜11時

■1歳〜就学前の子どもと保護者 15組(先着順) 所 2月2日(月) ねつと 無料 2月2日(月)以降の平日 午前9時〜午後4時に直接または電話で地域子育て支援センター分館わたぼうし(☎447・6223)へ

■自殺対策講座

依存症は、本人の意思の弱さではなく、脳の仕組みや心理的・社会的要因が複雑に絡み合う病気だと言われています。周りの人たちが、依存症について知り、理解を深めることで、悩み苦しんでいる人々を温かく見守ることができ、自死を選んでもう人を減らすことができるかもしれません。その一人になってみませんか？

時 3月7日(出) 午前9時30分〜11時

30分(受付:午前9時10分)

所 社会福祉センター 内「男性の自殺と依存症について」地域で自殺を防ぐために」 市内在住・在勤者 50人(先着順) 角田三穂子さん(阪和いずみ病院精神科 医師) ほか 無料 3月4日(水)までに電話、FAXまたは申込フォームで

■社会福祉センターふれあい交流会
「笑いの力で日々の健康と生きがいをつくる」
笑いは健康生活の基本。「笑いヨガ」や大道芸でリフレッシュしましょう。



▲申込フォーム

時 3月13日(金) 午後1時30分〜3時30分(開場:午後1時) 60歳以上 60人(先着順) たつきゆうさん(大道芸人) 無料 泉佐野市社会福祉協議会 所 2月9日(月) 午前9時以降に電話で社会福祉センター(☎464・2563)へ

福祉（つづき）

■映画上映会

フルマル17歳。

「わたしたちはADHD」

「普通のものさし」で見ると、彼女たちは問題児。そんな「普通のものさし」で生きづらさを感じている2人の女子高校生が「普通」から脱出し、「本当の普通とは何か」へと目ざめていく映画です。

時 3月19日（木）午後6時～8時
レイクアルスタープラザ・カワサキ生涯学習センター 定 80人（先着順）
料 無料 開 2月9日（月）午前9時以降に電話または申込フォームでNPO法人 ゆまにて（☎458・7522）へ



▲申込フォーム



文化・教養

福祉

健康

相談

歴史

その他

■第26回

大阪府障がい者スポーツ大会

■内訳

- 陸上競技（身体・知的障害者）
5月10日（日）・万博記念競技場
- 水泳競技（身体・知的障害者）
5月16日（出）・東和薬品RACCTA Bドーム
- アーチェリー競技（身体障害者）
5月17日（日）・浜寺公園アーチェリー場
- ボッチャ（身体（肢体）障害者）
5月17日（日）・ファインプラザ大阪
- ボウリング競技（知的障害者）
5月23日（出）・マグスミノエ
- フライングディスク競技（身体・知的障害者）
5月24日（日）・ファインプラザ大阪
- 卓球・サウンドテーブルテニス競技（身体・知的・精神障害者）
5月30日（出）・東和薬品RACCTA Bドーム
- 4月1日現在、満13歳以上で身体障害者手帳、療育手帳、精神障害者保健福祉手帳の交付を受けている市内在住者 開 3月6日（金）までに地域共生推進課へ 他 内容が変更になる場合あり



健康

長南公民館

☎465・0786
Fax 465・1103

■初めての太極拳体験講座

（健康マイレージさのぼつ歩対象）

ゆったりとした全身運動により筋力やバランス機能を養います。高齢者でも安心して受講でき、転倒予防や健康維持につながります。

時 2月20日（金）・27日（金）、3月6日（金）午後3時30分～5時（全3回）
定 16歳以上 25人（先着順）
中野千代子さん（日本武術太極拳連盟公認インストラクター）
料 200円 室内用運動靴、タオル、飲料水（服装は動きやすいもので） 不要 2月5日（木）以降に電話、FAXで。資料代の納入・キャンセルは2月18日（木）まで

●卓球・サウンドテーブルテニス競技（身体・知的・精神障害者）
5月30日（出）・東和薬品RACCTA Bドーム

■肩甲骨ストレッチ&

室内ウォーキング講座

（健康マイレージさのぼつ歩対象）

肩こり解消と正しいウォーキングで、血行を改善して春の訪れを迎えましょう。

時 2月28日（出）午前10時～11時30分
定 16歳以上 16人（先着順）
堀田笑子さん（フィットネスウォーキングインストラクター）
料 無料 ヨガマットまたはバスタオル、上靴、タオル、飲料水（服装は動きやすいもので） 2月7日（出）以降に電話、FAXで

北部市民交流センター本館・北部公民館
☎464・5725
Fax 469・2284

お医者さんに頼らないからだづくり

からだづくり

からだの仕組みを知り、病気になるにくい生活習慣を学びます。

（健康マイレージさのぼつ歩対象）
時 2月25日（水）午前10時30分～11時30分
定 16歳以上 20人（先着順）
数内恭子さん（理学療法士）
料 300円 筆記用具 2月5日（木）以降に電話、FAXで。受講料の納入・キャンセルは2月18日（木）まで



■フラダンスライアルレッスン

（健康マイレージさのぼつ歩対象）

初めての人大歓迎！ハワイの音楽を聴きゆったり癒されながら一緒に楽しく踊りましょう。

時 3月2日～30日の毎週月曜日
午前10時～11時（全5回）
定 16歳

以上 25人（先着順）
山本類さん（フラ・ハワイアンリトミック講師）
料 1,000円
パウ（ない人は動きやすい服装で）
2月6日（金）以降に電話、FAXで。受講料の納入・キャンセルは2月24日（木）まで



■聴こえ・記憶・思考を支える「血流のチカラ」

（健康マイレージさのぼつ歩対象）

血管は全身を通っているとても重要な器官です。生活習慣や食事を改善して育て直すこともできます。今回は、血管の視点から食を通して認知症予防について教えてくれます。

時 3月3日（火）午後1時30分～2時50分
定 16歳以上 30人（先着順）
井端由起さん（認知症予防生活支援指導員リーダー）
料 200円
2月9日（月）以降に電話、FAXで。受講料の納入・キャンセルは2月24日（木）まで

健康（つづき）

健康推進課

☎463・1212
Fax 464・9314

ウォーキング会

「ウォーキングで健康寿命を延ばしましょう！」

（健康マイレージさのぼっ歩対象）

☎2月9日（月）午前9時30分～10時30分（雨天時は健診センターで内容を変更して実施）
☎●集合：檀波羅公園（松風台西）交差点西側）内の広場
●コース：大細利池周囲コース
☎医師から運動を止められていない市民
☎無料
☎タオル、飲料水（服装・靴は動きやすいもので）
☎不要

（生活習慣病予防健康教室（予約制））

「一緒に考えましょう！」

（健康マイレージさのぼっ歩対象）

☎2月20日（金）午前10時～11時30分
☎エブノ泉の森ホールマルチスペース
☎生活習慣病が気になる人におすすりめしたい運動や食事について
☎市内在住者（運動実技は、会場での血圧値が最高180mmHgまたは最低100mmHg以上の人は見学）
☎30人（先着順）
☎無料
☎タオル、飲料水（服装は動きやすいもので）
☎2月4日（水）以降に電話で

「まちの保健室」

様々な健康問題を身近に相談できる場です。

☎2月26日（木）午後2時～4時
☎泉佐野市役所市民ロビー
☎市内在住者
☎「少しずつ弱ってきた、調子が悪い等、これからの生活に不安がある方、またそのご家族様お気持ちを語ってみませんか？身体を整え方、状態悪化時の対応、相談窓口など、新たな気づきが得られるようアドバイスいたします。」
☎急性・重症患者看護専門看護師
●「床ずれの事や人工肛門の事など悩まれていますか？お気軽にご相談下さい。」
☎皮膚排泄ケア認定看護師
☎不要

（骨粗しょう症予防教室（予約制））

「医師から学ぼう！」

（健康マイレージさのぼっ歩対象）

誰でもできる生活習慣改善のポイントをお届けします。
☎3月5日（木）午後1時30分～3時30分
☎レイクアルスタープラザ・カワサキ生涯学習センター
☎市内在住者
☎50人（先着順）
☎田中雅博さん（泉佐野泉南医師会 医師）
☎無料
☎自分の骨粗しょう症検診結果（あれば）
☎2月4日（水）以降に電話で

「特定健診結果の見方」

お伝えします（予約制）

「医師から学ぼう！」

健診結果の見方！！

「誰でもできる生活習慣改善のポイントをお届けします」

（健康マイレージさのぼっ歩対象）

健康診断を受けたけど、検査結果の意味がわからない…何に注意すればいいの？そんな疑問に医師が答えます。
☎3月8日（日）午前10時～11時30分
☎エブノ泉の森レセプションホール
☎市内在住者
☎50人（先着順）
☎岡田武夫さん（滋慶医療科学大学 医療科学部 教授）
☎無料
☎健診の結果
☎2月4日（水）以降に電話で

南部市民交流センター 本館

☎466・1641
Fax 466・4744

いずれも申込は本人が電話で。（聴覚障害者のみFAXで）

健康サポート教室

「骨盤底筋群エクササイズ」

（健康マイレージさのぼっ歩対象）

マイナートラブル予防に、一緒にエクササイズしませんか？
☎2月16日（月）午前10時～11時
☎おおむね50歳以上
☎15人（先着順）
☎堀田笑子さん
☎無料
☎ヨガマットまたはバスタオル（必須）、タオル、飲料水、室内用ひも靴（服装は動きやすいもので）
☎2月3日（火）～12日（木）

「エンジョイスマイル体操」

「リズム体操でいきいきと」

（健康マイレージさのぼっ歩対象）

音楽に合わせて、全身を動かします。頭で考え身体を動かし、ポカポカになりますよ！
☎2月25日（水）午前10時～11時30分
☎15人（先着順）
☎川端恵美子さん
☎無料
☎タオル2枚（汗拭き用、約80cm×30cmの体操用）、飲料水、室内用ひも靴（服装は動きやすいもので）
☎2月3日（火）～18日（木）

各種健康

地域健康教室

「いつでも若く」

健康でいるために！！

「65歳からのマル得健康法」

若さを保つ秘訣をお伝えします！！

（健康マイレージさのぼっ歩対象）

泉佐野浴場組合の協力により、健康づくりについての話など、1回30分程度の地域健康教室を実施します。教室終了後には無料で入浴もできます（入浴は任意です）。
☎2月12日（木）午後2時10分～
☎なごみ湯（笠松1丁目3番23号）
☎20人（先着順）
☎3月5日（木）女性：午後2時30分～、男性：午後3時10分～
☎羽倉崎温泉（東羽倉崎町6番10号）
☎男女各10人（先着順）
☎※受付はいずれも10分前
☎2月：「今からでも遅くない筋力アップ術」こけない！骨折

しない！カラダを作る！！
●3月：誤嚥予防・口腔内健康管理「お口のお悩み解消術」ブラッシング指導等義歯・入歯のお悩み解決策！
☎市内在住の65歳以上と家族
☎無料
☎地域共生推進課

「おやこヨガ」

パパ・ママと子どもの健康づくりに！スキップにヨガを取り入れて、心も体もリフレッシュ＆リラックス！
☎2月25日（水）①午前10時～10時45分：なでなでヨーガ②午前11時15分～正午：まねまねヨーガ
☎①生後5カ月～満3歳までの乳児と保護者②1歳～満3歳までの乳幼児と保護者
☎※お母さんのみの参加、付添いのきょうだいの参加も大歓迎！
☎各8組（先着順）
☎伊藤華野さん（こどもヨーガ研究家）
☎無料
☎バスタオル、飲料水（服装は動きやすいもので）
☎2月14日（土）午前9時30分以降に電話でレイクアルスタープラザ・カワサキ中央図書館（☎469・7130）へ



健康（つづき）

■自力整体を体験してみよう！
（健康マイレージさのぼつ歩対象）

自分で身体をゆつくり動かすことで、凝りや歪みを調整します。

■3月3日（火）午前10時30分～11時45分 ■16歳以上 ■16人（先着順） ■M・K・さん（佐野公民館登録クラブ講師） ■無料 ■ヨガマットまたは大きめのバスタオル、フェイスタオル ■所費 2月10日（火）以降に電話、FAXで佐野公民館（☎463・6181 Fax 469・2243）へ

■ピラティス体験講座

～心と身体バランスを整え、柔軟な身体づくりを～

（健康マイレージさのぼつ歩対象）

■3月15日（日） ●初級編：午前9時15分～10時30分 ●中級編：午前11時～午後0時15分 ■16歳以上 ■各16人（先着順） ■福島りようこさん（Charis Ballet Studio 代表） ■無料 ■ヨガマットまたは厚めで大きめのバスタオル、飲料水（服装は動きやすいもので） ■所費 2月13日（金）以降に電話、FAXで日根野公民館（☎450・3900 Fax 468・0011）へ

文化・教養

福祉

健康

相談

歴史

その他

■はじめてみよう！社交ダンス
～フレイル予防に効果的～
（健康マイレージさのぼつ歩対象）

ダンスは多様な動作を含むため、下肢筋力・バランス・柔軟性を同時に鍛えることができます。また、脳の神経回路のつながりが良くなり、脳機能全体の活性化、認知機能低下の予防につながります。この機会にどうぞ。

■3月19日（木）午前10時～正午 ■20人（先着順） ■植田孝子さん（JDSF 公財）日本ダンススポーツ連盟プレミアドビジョン資格指導員2級） ■無料 ■上靴、タオル、飲料水（服装は動きやすいもので） ■所費 2月7日（土）以降に電話、FAXでレイクアルスタープラザ・カワサキ生涯学習センター（☎469・7120 Fax 469・7121）へ。キャンセルは3月12日（木）まで

■大阪府下一斉無料法律相談（予約制）
大阪弁護士会が、本市定例の法律相談に加えて特別に開設します。
■3月7日（土）午後1時～4時10分（相談時間は1人30分） ■市役所1階相談室 ■市内在住者（令和7年4月1日以降に本市の無料法律相談を利用したときと同一の相談は不可） ■6人（先着順） ■2月2日（月）以降に人権推進課へ



相談

■大府下一斉無料法律相談（予約制）

大阪弁護士会が、本市定例の法律相談に加えて特別に開設します。
■3月7日（土）午後1時～4時10分（相談時間は1人30分） ■市役所1階相談室 ■市内在住者（令和7年4月1日以降に本市の無料法律相談を利用したときと同一の相談は不可） ■6人（先着順） ■2月2日（月）以降に人権推進課へ



歴史

泉佐野ふるさと町屋館（旧新川家住宅）

■新川家教室
●フルート教室 ■2月5日（木）19日（木）午後1時～
●仕舞教室 ■2月10日（火）午後1時～
●木彫教室 ■2月13日（金）午前10時～
●古文書講座 ■2月14日（土）午前10時～
■開催日の3日前まで

■百人茶会

立礼（椅子手前）です。気軽にどうぞ。

■2月15日（日）午前10時～午後3時 ※整理券必要 ■100円
■2月7日（土）～13日（金）に整理券を配布

■恒例朝市
■2月21日（土）午前9時～午後4時
■無料 ■不要

■子ども餅つき大会
■3月8日（日）午前11時～なくなり次第終了 ■100円 ■不要

レイクアルスタープラザ・カワサキ歴史館いずみさの
☎469・7140
Fax 469・7141

■歴史学講座
「政基公旅引付」に見る

■日根荘・盗みは大罪」
■2月15日（日）午後1時30分～3時 ■40人（先着順） ■梶田航平当館学芸員） ■無料 ■2月3日（火）以降に直接または電話で

■冬季企画展特別講座
「火事の始末・江戸時代の集住地における火災痕跡」

■2月23日（祝）午後1時30分～3時 ■40人（先着順） ■若林幸子さん（公財）大阪府文化財センター） ■無料 ■2月3日（火）以降に直接または電話で

■れきし館ワークショップ
「雛飾りの立版古をつくらう！」

■2月21日（土） ●午前10時～11時30分 ●午後1時30分～3時 ■各15人（先着順） ■無料 ■2月6日（金）以降に直接または電話で



「ミニチュア着物のストラップづくり」

■3月7日（土） ●午前10時～11時30分 ●午後1時30分～3時 ■各12人（先着順） ■無料 ■2月20日（金）以降に直接または電話で



歴史(つづき)

各種歴史

■特別企画

■泉州街道文化圏の歴史と魅力

■2月23日(祝)午後1時30分～3時40分(開場・午後0時30分) ■熊取町文化ホール キターネホール(泉南郡熊取町野田2丁目9番15号) ■①特別講演「熊野街道から続く千年の物語」(泉南7市町に息づく歴史の軌道と地域の魅力を探る) ■②南泉州観光ボランティア連絡協議会7市町のPR講演、7市町(貝塚・熊取・泉佐野・田尻・泉南・阪南・岬)の観光スポット、歴史的魅力、特産品などの紹介 ■松本多加三さん(郷土史家) ①のみ ■定員380人(先着順) ■主 南泉州観光ボランティア連絡協議会 ■無料 ■不要 ■泉佐野観光ボランティア協会(☎458・3901) ■他お楽しみ抽選会あり



■熊野街道の歴史

市内には熊野詣から発展した道熊野街道が通っています。今回は中世を中心とする熊野街道沿いの様子を紹介します。

■3月12日(木) 午後1時30分～3時16歳以上 ■定員30人(先着順) ■梶田航平さん(歴史館いずみさの学芸員) ■無料 ■筆記用具 ■所定2月12日(木)以降に電話、FAXで佐野公民館(☎463・6181 Fax 469・2243)へ



■豊臣大坂城下町の構造と展開

1583年に天下人として歩みをはじめた羽柴(豊臣)秀吉は上町台地の北端に大坂城を築き城下町を整備しました。この大坂城下町の特徴や京都との関係について話します。

■3月14日(土) 午前10時～11時30分 ■16歳以上 ■定員50人(先着順) ■仁木宏さん(大阪公立大学大学院文学研究科教授) ■100円 ■筆記用具 ■所定2月17日(火)以降に電話、FAXで日根野公民館(☎450・3900 Fax 468・0011)へ

その他イベント

■世界を知ろうスリランカ編「スリランカの家料理」に挑戦しよう!

食文化を通して、スリランカへの理解を深めましょう。料理の後は、楽しいおしゃべり交流会です。

■2月21日(土) 午前10時30分～午後1時30分 ■所定南部市民交流センター本館 ■定員20人(先着順) ■ミニシャディさん(日本語教室学習者) ■700円 ■エプロン、三角巾またはスカーフ、マスク、手拭き用タオル ■所定2月13日(金)までの火・土曜日 午前10時～午後5時に電話、FAXまたはeメールでNPO法人泉佐野地球交流協会(cc) (☎429・9741 Fax 429・9742 eメール:ica@icag.jp)へ



■icahなまつり

昔なつかしい遊びやお茶席などの日本文化をとおして外国人と交流しませんか。

■2月28日(土) 午後1時～3時 ■所定国際交流基金関西国際センター(泉南郡田尻町りんくうポート北3番14号) ■定員100人(先着順) ■無料 ■所定2月19日(木)までの火・土曜日 午前10時～午後5時に電話、FAXまたはeメールでNPO法人泉佐野地球交流協会(cc) (☎429・9741 Fax 429・9742 eメール:ica@icag.jp)へ



■泉佐野丘陵緑地

「シイタケの菌打ち体験」

泉佐野丘陵緑地の公園ボランティア「パーククラブ」と一緒に、公園内で伐採したほだ木にシイタケの菌打ちをします。ミニほだ木のお土産つきです。

■2月28日(土) 午後1時～3時(雨天決行) ■所定泉佐野丘陵緑地(上之郷90番地) ※無料駐車場あり ■5歳以上(小学生以下は要保護者同伴) ■定員12組(1組3人まで。申込多数の場合は抽選) ■1組700円 ■持参物、飲料水(パークセンター

内に自動販売機あり) ※服装・靴は汚れてもよい長袖、長ズボン、運動靴 ■所定2月15日(日) 正午まで(月曜日除く)の午前9時30分～午後4時に電話で泉佐野丘陵緑地パークセンター(☎467・2491)へ



■Show-gaku「ハートvol.25」

「JAZZ LIVES」

泉州出身のアルトサクソフ奏者、中野ひろしさん率いるクインテットの演奏で、スタンダードジャズの数々をお楽しみください。演奏前には、生涯学習センター登録クラブ「せんしゅうJAZZパラダイスオーケストラ」が、ビッグバンドでの演奏も披露します。

■3月22日(日) 午後2時～4時(予定) ■6歳以上 ■定員80人(先着順) ■中野ひろしクインテット ■500円 ■2月5日(木)以降に直接レイクアルスタープラザ・カワサキ生涯学習センター、エブノ泉の森ホールへ ■所定レイクアルスタープラザ・カワサキ生涯学習センター(☎469・7120 Fax 469・7121)

※各施設の受付時間は、24ページをご覧ください。

第29回 知って得する労働問題講座

日時 3月4日(水) 午後1時30分～4時50分
場所 opsol (おぷそる) 福祉総合センター 3F大会議室 (岸和田市野田町1丁目5-5)
定員 100人 (先着順)
内容・講師
 ●第1講 (午後1時30分～3時10分) 「70歳までの就業機会確保」・藤田忠樹さん (大阪働き方改革推進支援・賃金相談センター 社会保険労務士)
 ●第2講 (午後3時20分～4時50分) 「カスタマーハラスメントに対する社内における体制整備の重要性について」・前野陽平さん (大阪弁護士会所属 堂島法律事務所 弁護士)
 ●労働相談コーナー (午後1時30分～4時30分)
主催 泉南地域労働行政機関運営委員会
申込・問合先 2月20日(金) 午後5時までの平日 午前8時45分～午後5時15分に電話、FAXで貝塚市産業戦略課 (☎433-7193 Fax423-9760) へ
 ※参加無料

泉佐野市社会福祉協議会 善意銀行 (12月受付分)

- 3万円…泉佐野モラロジー事務所
- 5万円…匿名

いこらも～る泉佐野

「いずみさの電子図書館」体験会

市立図書館には、お持ちのスマートフォン・タブレット・パソコンで読むことができる「いずみさの電子図書館」があります。操作も簡単なので、ぜひ電子図書館の便利な機能を体験してください。

電子図書館は市立図書館の貸出カードを持っていないと利用できません。体験コーナーでは新規に貸出カードを発行することもできます。この機会に「いずみさの電子図書館」をぜひ利用してください。

日時 2月8日(日) 午後1時～4時
場所 いこらも～る泉佐野 1階特設会場

持ち物 貸出カード、お持ちのスマートフォンまたはタブレット、パソコン

※貸出カードを持っていない人は住所確認のできる証明書 (運転免許証・マイナンバーカードなど) があれば体験コーナーで作れます。当日は、スマートフォンまたはタブレット、パソコンを持っていない人でも、電子図書館をご覧いただけるように閲覧用タブレットを用意しています。体験会では、お持ちの通信機器で無料アクセスできるWi-Fi環境を用意します。

問合先 生涯学習課 (☎469-7132)
 ※申込不要、参加無料

第16回 泉州ひなまつり

市内の16会場でひな人形が一挙に展示されます。泉州ひなまつりMAPを持って会場をめぐり、催しやスタンプラリーを楽しみませんか。スタンプ4個以上で素敵な記念品と交換できます。
 ※詳しくは各展示会場で「泉州ひなまつり」のパンフレットをご覧ください。

【展示以外に催しを行う会場】

■泉佐野ふるさと町屋館 (旧新川家住宅 市指定文化財)

日時 2月21日(土)～3月8日(日) 午前10時～午後4時

※期間中休館日なし

内容

- "ひなぬりえ"と絵手紙展
- 手づくりの吊るし飾り雛
- 子ども陶芸教室の雛人形展示
- バルーンで“ひな”づくり

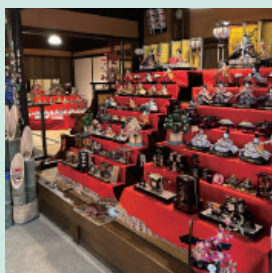

■蟻通神社 (国指定文化財)

日時 2月21日(土)～3月8日(日) 午前10時～午後4時

内容 豪華7段飾り雛が拝殿に社務所にも雛がいっぱい!

※平日は社務所の雛のみの公開

【神社特別公開】

日時 2月23日(祝)・28日(土)・3月1日(日)・7日(土)・8日(日) 午前10時～午後3時 (5日間)

内容 神社にゆかりの資料や絵画と季節の花の展示



問合先 泉州ひなまつり実行委員会

- 泉佐野ふるさと町屋館 (旧新川家住宅) (☎469-5673)
- 泉佐野観光ボランティア協会 (☎458-3901)

■ひな人形展示会場

- 泉佐野観光ボランティア協会
- いこらも～る泉佐野
- 旧山本家住宅
- 観光おもてなしプラザ泉佐野まち処
- 観光交流プラザりんくうまち処
- 犬鳴山温泉み奈美亭
- 犬鳴山温泉不動口館
- 関西エアポートワシントンホテル
- スターゲイトホテル関西エアポート
- オディシススイーツ大阪エアポートホテル
- ホテル日航関西空港
- ホテルシーガル
- 銘菓創庵 むか新 本店
- REF関空ホテル
- 大阪関西エアポートホテル
- (株)情報都市



くらしの情報掲示板

国民健康保険運営協議会の傍聴

日時 2月20日(金) 午後1時30分～
場所 泉佐野市役所 4階 庁議室
議題 令和7年度決算見込、令和8年度予算案など
定員 5人(先着順)
問合先 国保年金課
 ※日時・場所に変更する場合があります。詳しくは市ホームページ(ID:8646)をご覧ください。

かんたん求人検索

ハローワーク泉佐野ホームページに、泉佐野市・泉南市・阪南市・熊取町・田尻町・岬町の求人をワンクリックで検索できる「かんたん求人検索」を用意しています。ぜひ利用してください。

問合先 ハローワーク泉佐野(職業相談部門 ☎463-0565 (部門コード41#))



ホームページ

寄付

【福祉のために(12月受付分)】

- 3万円…道和喜代子
- 5万円…安松幼稚園

日根野公民館まつり

問合先 日根野公民館 (☎450-3900)

【クラブ発表会】

日根野公民館で活動しているみなさんが、日頃の成果を披露します。

●発表の部

日時 3月8日(日) 午前10時～午後3時(予定)

●展示の部

日時 3月14日(土) 午前10時～午後4時
 3月15日(日) 午前10時～午後3時

【体験コーナー】

日時 3月14日(土)・15日(日)

内容 絵手紙など

【各種講座】

日時 3月14日(土)・15日(日)

内容 歴史講座など

【二胡のコンサート】

日時 3月14日(土) 午前11時40分～、午後1時20分～

【いちごの即売会】

地元農家などのご協力で、いちごの即売会を実施します。

日時 3月14日(土) 午前11時30分～、午後1時～

準備・開催のため、3月13日(金)・14日(土)は午後5時に閉館します。

レイクアルスタープラザ・カワサキ生涯学習センター、佐野・長南公民館クラブ発表会

レイクアルスタープラザ・カワサキ生涯学習センター、佐野・長南公民館で活動しているみなさんが、日頃の成果を披露します。発表の部では舞台発表、展示の部では作品展示のほか、パンや料理の販売、お茶会、クラブ体験コーナー、ミニコンサートなどもあります。
 ※詳しくは各館のホームページまたは電話で問い合わせてください。

問合先

- レイクアルスタープラザ・カワサキ生涯学習センター (☎469-7120)
- 佐野公民館 (☎463-6181)
- 長南公民館 (☎465-0786)

【発表の部】

レイクアルスタープラザ・カワサキ生涯学習センター

日時 2月21日(土)・22日(日)
 午前10時～午後4時(予定)



【展示の部】

レイクアルスタープラザ・カワサキ生涯学習センター、佐野・長南公民館

日時 3月14日(土) 午前10時～午後4時
 3月15日(日) 午前10時～午後3時

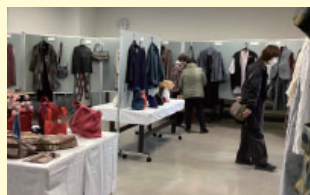

クラブ発表会の準備・開催のため、下記の日は午後5時に閉館します。

- レイクアルスタープラザ・カワサキ生涯学習センター…2月21日(土)、3月12日(木)～14日(土)
- 佐野・長南公民館…3月13日(金)・14日(土)

佐野踊り保存会

～佐野踊りに触れてみませんか？～

非常にゆったりと優雅で、指先の動きまで整えられた美しさがある「佐野踊り」を、みんなで楽しく踊りましょう。初心者でも参加できます。

開催日 2月7日(土)・14日(土)・28日(土)、3月7日(土)・21日(土)、4月4日(土)

時間 午後7時～9時

場所 佐野公民館

持ち物 飲料水、タオル

※服装は動きやすいもので

主催 佐野踊り保存会

問合せ先 泉佐野市観光協会 (☎469-3131)

※申込不要、参加無料

同窓会応援！掲示板

第三中学校 同窓会

日時 3月15日(日) 午後1時～

場所 エブノ泉の森 レセプションホール

対象 第三中学校 平成15(2003)年3月卒業生

※昭和62年4月2日～昭和63年4月1日生まれ

会費 6,500円

問合せ先 幹事代表

(eメール：sanosan54@outlook.jp)

※事務局で連絡が取れていない人の情報も、ぜひお寄せください。

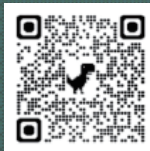

▲申込フォーム

プラレールで遊ぼう in 北部公民館

会場内の専用スペースで、プラレールを自由にレイアウト。プラレールを使って、自由に車両を走らせてみよう！その他にも、Nゲージ運転体験コーナー、プラレールの大型ジオラマ展示も行います。車両は1家族に1車両編成の貸出しとなり、20分間の入替制となります。当日は、入場整理券を発行します。(1日66組限定・先着順)

※会場内にプラレール、鉄道に関連する本の特設展示を行います。イベント開催中でも、展示資料(本)を借りることができます。

日時 2月14日(土) 午前10時30分～午後4時

場所 北部公民館 3階ホール

問合せ先 生涯学習課 (☎469-7132)

※申込不要、参加無料



第11回 ありとほし薪能

日時 5月29日(金) 午後5時30分～8時(予定)
(開場：午後4時30分)

場所 蟻通神社 舞殿(長滝814)

※荒天などにより、エブノ泉の森 大ホールとなる場合あり。変更の場合は、5月28日(木) 午後1時以降に神社ホームページなどに告知します。

演目 能「七曲蟻通」、狂言「佐渡狐」、一調「蟻通」

※開催に先立ち、お祓い、巫女神楽奉納あり。「蟻通」の前に、火入れ式あり

主な出演者 能「七曲蟻通」：山中雅志・馬野正基、狂言「佐渡狐」：野村萬斎、一調「蟻通」：観世喜正

入場料 (全席指定・先着順)

●前売指定席券S1・S2…10,000円

●前売指定席券A3・A4…8,000円

●前売学生席…4,000円

●当日指定席券…前売より1,000円増し

一般販売 ①3月14日(土)以降に希望席種、希望席数、氏名、住所、メールアドレスまたは携帯電話の番号を明記し、FAXまたはeメールで蟻通神社(eメール：aritoohoshijin@outlook.jp Fax468-8343)で
※座席は、申込日ごとで抽選します。申込多数の場合は、希望の席種以外への変更、もしくは売切になる場合あり

②抽選で座席決定後、メールまたはFAXで連絡します。連絡後10日以内に、指定の口座に入金してください。(振込手数料は負担してください)

③入金確認後、後日に詳細とチケットを郵送します。入金が未確認の場合はキャンセルとなります。

※社務所窓口での販売は行いません。

申込・問合せ先 ありとほし薪能実行委員会 事務局 木戸 (☎090-2103-5395)、蟻通神社社務所 (☎465-0897)、eメール (aritoohoshijin@outlook.jp)

撮影：政川慎治



撮影：城塚健一



泉佐野市の魅力ほんまに再発見マーケット さの集合な!!

泉佐野市の魅力を再発見できるマーケットイベントです。飲食・物販・体験などのサービスを提供する地域の魅力あふれるお店が出店します。ステージでは素敵な音楽演奏もあります。

日時 2月8日(日) 午前11時～午後4時

場所 りんくうタウン駅ビル内 りんくうパピリオ

問合先 (株)MORE ECHOES (☎0800-808-1004 eメール: sano.syugo2024@gmail.com)

※申込不要、入場無料。詳しくはホームページをご覧ください。



▲ホームページ



▲前回の様子

地図を片手にまちと食の大冒険！ ロゲイニング&ガストロノミー@泉佐野

地図を片手に市内の観光名所や飲食店など、多数のチェックポイントを制限時間内に徒歩やランニングでどれだけ回れるかを競うイベントです（バス利用可）。

参加者には対象となる飲食店などで当日使用できる500円割引券を進呈するほか、上位入賞者には「さのぼ」や飲食店の食事券、ホテル宿泊券などをプレゼント（「飛び賞」あり）。ぜひ参加してください。

開催日 3月8日(日)

部門・時間

- ヘビー…午前9時30分～（受付：午前9時～）
- ライト…午前10時50分～（受付：午前10時10分～）

場所（受付） 泉佐野オチアリーナ（りんくう往来南3番地 南海・JR「りんくうタウン」駅下車直結）

参加費

- ヘビー…大人3,000円、小・中学生2,000円
- ライト…大人2,500円、小・中学生1,500円

申込 2月28日(土)までに二次元コードから

問合先 (一社) 泉佐野シティプロモーション推進協議会 (icp) (☎461-0005)



▲ホームページ

泉佐野市立文化会館開館30周年記念展示 ～人とまちと、文化とともに～

1996年5月開館から現在に至るまでに開催した公演の、出演者サイン色紙や公演チラシの展示をします。みなさんに支えられながら開館30周年を迎える、ホール歴史を振り返ります。

日時 3月22日(日)までの火～日曜日（祝・休日除く）午前9時～午後10時

場所 エブノ泉の森ホール 地下1階事務所前

問合先 エブノ泉の森ホール (☎469-7101)

※入場無料



草刈正雄さんのサイン（1998年12月9日開催 ブロードウェイミュージカル「34丁目の奇跡」）▶

◀レイ・チャールズさんのサイン（1996年12月13日開催 レイ・チャールズコンサート）



泉佐野フォトコンテスト展示会 （フォト部門）

泉佐野フォトコンテストでは、様々な泉佐野市の魅力を「写真」という芸術作品で表現していただきました。泉佐野市と言えば「これ！」という写真や、隠れた魅力を掘り出した写真など、素晴らしい作品の数々をぜひご覧ください。

日時 2月20日(金)～22日(日) 午前10時～午後5時（2月22日(日)のみ午後4時まで）

場所 エブノ泉の森ホール ギャラリー

主催 泉佐野市教育委員会

問合先 生涯学習課 (☎469-7132)

※申込不要、入場無料



※写真は昨年度受賞作品

広 告

採用・募集

自衛官等（自衛官候補生）

特別職国家公務員の身分と待遇

- 期末手当年2回
- 週休2日制、祝日、年末年始休暇など
- 被服類、寝具、食事、宿舍費は無料

将来

- 所要の教育を経て、3ヵ月後に2等陸・海・空士に任用
- 任用期間終了後は民間企業へ就職したり、引き続き自衛官として勤務を希望する場合は、選考により2年を任期として継続任用されます。
- 選抜試験に合格すれば曹へ進むこともできます。

応募資格

- 日本国籍を有する人
- 採用予定月の1日現在、18歳以上33歳未満の人

受付期間 年間随時

試験期日・試験場 受付時に通知

問合先 自衛隊大阪地方協力本部 岸和田地域事務所
(☎426-0902)

※詳しくは問い合わせてください。



説明会



資料請求

留守家庭児童会 アルバイト学習支援員

勤務施設 市内13小学校留守家庭児童会

勤務時間（シフト制）

- 平日の学校終了後2～3時間（予定）
- 月曜日 午前10時30分～午後0時30分

対象 18歳以上

問合先 運営受託事業者（株）セリオ留守家庭児童会事務局
(☎461-3841)

認定NPO法人 岸和田健老大学49期生

岸和田健老大学は、自ら探究し行動しようとするアクティブな高齢者によって作り上げられたシニア大学であり、生涯学習の場です。

授業 毎週火曜日 午前10時30分～午後4時

クラブ活動 毎週月～土曜日

場所 岸和田健老大学および岸和田市立福祉総合センターなど(南海「岸和田」駅南口より徒歩5分)

対象 55歳以上で通学できる人

定員 50人（入学は随時）

費用

- 入学金5,000円（寄付金含む）
- 学費月4,000円

※クラブ費は別途必要

申込・問合先 認定NPO法人 岸和田健老大学事務局（☎431-1575）

※体験入学制度あり。詳しくはホームページをご覧ください



岸和田健老大学の紹介



ホームページ

農業委員・農地利用最適化推進委員

【農業委員】

農業に関する識見を有し、農業委員会の所掌事項に関し職務を適切に行うことができる人の中から、市長が議会の同意を得て任命します。

募集人数 14人

【農地利用最適化推進委員】

農地利用最適化の推進に熱意と識見を有する人の中から農業委員会が委嘱します。

募集人数 7人

いずれも

任期 令和8年7月20日～令和11年7月19日

申込・問合先 2月2日(月)～27日(金)（土・日曜日、祝日除く）に農業委員会事務局（☎429-9365）へ

※詳しくは問い合わせてください。

府立 南大阪高等職業技術専門学校

募集概要

● 自動車総合技術科(訓練期間2年、18歳以上で高等学校卒業またはそれと同等以上)

● 電気主任技術科(訓練期間2年、18歳以上)

● 情報通信科(訓練期間1年、18歳以上)

● Webプログラミング科(訓練期間1年、18歳以上)

● 化学ビジネス科(訓練期間1年、18歳以上)

● 空調設備科(訓練期間6ヵ月、15歳以上)

願書受付 3月9日(月)までに居住地を管轄するハローワークで

定員 情報・Web各10人、他4科各5人

選考試験 3月23日(月)

合格発表 3月30日(月)

入校日 4月16日(休)

授業料

● 空調設備科…無料

● 他5科…年間118,800円（月額換算9,900円）（所得などによる減免制度あり）

※いずれも、別途教科書などの実費が必要

入校選考料

● 空調設備科…無料

● 他5科…2,200円

入校料

● 空調設備科…無料

● 他5科…5,650円



ホームページ

【見学会】

日時 2月20日(金)、3月2日(月)

午後1時30分～（受付：午後0時45分～）

※参加無料、事前申込あり

場所・申込・問合先 電話またはホームページで大阪府立南大阪高等職業技術専門学校（和泉市テクノステージ2丁目3-5 ☎0725-53-3005）へ

※詳しくはホームページをご覧ください。



泉 佐野市人権のつどいが開催されました

12月6日(土)、エブノ泉の森小ホールにおいて「泉佐野市人権のつどい」が開催されました。第一部では、本市出身の漫画家・講演家であるオサさんによる「得意を活かす生き方」と題した講演をいただき、また第二部では本市小・中学生の人権作品の表彰や発表などが行われました。



企業版ふるさと納税に対する感謝状を贈呈

株式会社初田製作所様より企業版ふるさと納税により「高性能送水装置セット（2セット）」および現金寄附を賜ったことに対し、10月14日(火)に感謝状の贈呈が行われました。林野火災や大雨による河川の氾濫、アンダーパスなどの冠水時の排水対応などに備える資機材として活用させていただきます。



ベトナムテト2026大阪りんくうアイスパーク

12月8日(月)、一般社団法人日本ベトナム商会のみなさんが、りんくうアイスパークで1月24日(土)・25日(日)に開催の「ベトナムテト2026大阪りんくうアイスパーク」を報告するため、市役所を表敬訪問されました。



スポGOMI大会 in 泉佐野が開催されました

12月7日(日)、「ゴミ拾いはスポーツだ!」を合言葉に、チームで力を合わせて制限時間内にゴミを拾い、その種類と量でポイントで競い合う「第5回 スポGOMI大会 in 泉佐野」が、りんくうタウン駅周辺で開催され、今年もたくさんの方に参加していただきました。

「泉佐野農業祭～実りのフェスティバル～」が開催されました

12月6日(土)、「泉佐野農業祭 ～実りのフェスティバル～」が、今年は場所をりんくうタウンのアイスパークに移して開催されました。このイベントは、生産者と消費者の交流を通じて、市民に安心・安全で良質な地場農産物をPRするとともに、農業の振興と賑わいのあるまちづくりを目的に開催しています。



今回の農業祭も、各ブースで購入した金額に応じて「さのぼ」をプレゼントするスタンプラリーがあり、全国各地から出店いただいた「特産品相互取扱協定」自治体の各ブースは長蛇の列となっていました。また、全国から「ふるさと逸品協定」締結先自治体の特産品の販売ブースもありました。

ステージでは、「ひねのこども園」の園児のみなさんによるオープニング合奏や「泉佐野緑の少年団活動報告」「ミナトレンヂ&フラダンスのライブ」「演歌ステージ」「よさこい」の他、「協定締結自治体の特産品が当たる抽選会」などもあり、多くの参加者で賑わっていました。





災害救助物資の供給に関する協定を締結

12月10日(水)市役所においてプラス株式会社ジョイントテックスカンパニーおよび株式会社スクールゴーと「災害救助物資の供給に関する協定」の締結式を行いました。この協定は、大規模災害の発生時に救助物資などの供給を迅速かつ円滑に行うことを目的として締結されました。



泉 佐野市長生会連合会が市長と懇談会

12月9日(火)、泉佐野市長生会連合会との懇談会が行われました。輪投げ大会などの活発な活動を行うことで会員数が増加しており、大阪府老人クラブ連合会から表彰されたことを市長に報告されました。



スポーツ大使の一森選手GKクリニックが開催

12月13日(土)、泉佐野市南部公園グラウンドにおいて、本市スポーツ大使の一森 純 選手スペシャルGKクリニックが開催され、一流ゴールキーパーをめざすたくさんの子もたちが参加していました。また、2025 ICHIMORI CUP U-10、U-12の試合も同時開催され大変賑わっていました。



泉 佐野市文化協会へ感謝状を贈呈

12月10日(水)、泉佐野市文化協会様より、チャリティイベントなどの活動で集められた募金を令和6年能登半島地震災害義援金としてご寄付をいただき、市長より感謝状の贈呈が行われました。



セ レッソ大阪サッカーファミリープロジェクト

12月15日(月)、長坂小学校において本市とサッカーJ1チームのセレッソ大阪との協同プロジェクト「泉佐野市サッカーファミリープロジェクト」が開催され、2年生にサッカー教室を開いていただきました。



e スポーツ ゲームクリエイターアカデミーが開催

12月13日(土)・14日(日)の2日間、泉佐野オチアリーナにおいて「eスポーツ ゲームクリエイターアカデミー2025冬」が開催されました。本イベントは、職業としてのeスポーツを学ぶことができる職業体験型イベントで、「泉佐野市長杯」のeスポーツ大会も同時開催されました。



安 松幼稚園が寄付を贈呈

12月19日(金)、安松幼稚園の園児のみなさんが、市役所に寄付を届けに来ていただきました。園児のみなさんから千代松市長に寄付と花束が手渡されたほか、歌の披露もあり、市長からはお礼に感謝状の贈呈がありました。



秋 田県大館市の石田市長が市役所を表敬訪問

12月16日(火)、本市と特産品相互取扱協定を締結している秋田県大館市の石田市長が泉佐野市役所を訪問し、ふるさと納税の取組をはじめ、お互いの市政についての意見交換を行いました。



登別市でのスキー体験・交流会の報告会

市内小・中学生から募集し、昨年12月25日(休)～27日(土)に北海道登別市の「サンライバスキー場」で実施したスポーツ交流事業「スキー体験」の報告会が1月7日(休)に市役所で開催され、参加したみなさんからスキー体験と登別市の子もたちとの交流事業の報告が行われました。



新年互礼会で本市の今年の漢字が披露

1月4日(日)、エブノ泉の森レセプションホールで開催された「令和8年 泉佐野市新年互礼会」において、本市の今年の漢字「飛」を書道家の中村紫苑先生に力強く書いていただきました。本市が大きく飛躍できる年になるようにとの願いから、「飛」の漢字となりました。

駅前にイルミネーションが登場

昨年末から年明けにかけて、南海泉佐野駅前とJR日根野駅前にイルミネーションが登場しました。冬空の下、幻想的なイルミネーションが駅前ロータリーを暖かく包み、夜景を彩っていました。



南海泉佐野駅前▶



▲JR日根野駅前

いずみさの検定特別顧問の山本浩之さんも参加！

「第13回 いずみさの検定」の表彰式が開催

11月3日(祝)に実施された「いずみさの検定」には、1級から3級までのべ159人が受験し、81人が合格されました。中でも各級の高得点で、優秀な成績を収められた人に対し、12月14日(日)に市役所において表彰状といずみさの通（認定証）が贈呈されました。

表彰式には、いずみさの検定特別顧問である、フリーアナウンサーの「ヤマヒロ」こと山本浩之さんにもご出席いただきました。



山本さんからの表彰状の贈呈があり、各受賞者のみなさんはとても喜ばれていました。また表彰式の後には、「さのテレ！」や山本さんのYouTubeチャンネルの取材なども行われ、「いずみさの検定」および本市の魅力を広くPRしていただきました。





泉佐野市立文化会館開館30周年・泉佐野地球交流協会設立35周年

国際交流フェスタ
～のどじまんTHE IZUMISANO～

外国人による「のどじまん大会」を開催します。国際都市IZUMISANOで、各国の出場者が日本語で熱唱します。当日は、クリス・ハートさんの歌唱も楽しめます。

日時 3月22日(日) 午後2時～4時（開場：午後1時30分）

場所 エブノ泉の森 小ホール

ゲスト審査員 クリス・ハートさん（歌手）

定員 430人（申込多数の場合抽選）

申込 2月5日(木)～27日(金)に申込フォームから

共催 泉佐野市、（一財）泉佐野市文化振興財団

問合先 NPO法人 泉佐野地球交流協会（ica）

（☎429-9741 eメール：ica@ica.gr.jp）※入場無料



申込フォーム



▲クリス・ハートさん
（サンフランシスコ出身）

地方消費者行政推進交付金事業

泉佐野市消費生活フェア2026

年々、SNSを利用したフィッシングサイトやクリック詐欺が多様化し、メールの内容も本物のサイトと見間違ふほど巧妙になってきました。1人1台スマートフォンやパソコンを持つ時代になり、もはやこうした詐欺メールが届かないようにガードするのは不可能なほど身の回りに溢れています。SNSに馴染みのある若者が被害者になることも多く、すべての世代がターゲットになり得るといっても過言ではありません。詐欺の被害に遭わないために、どういう事例があるのか、詐欺メールの見分け方などを知り、被害に遭わないための正しい知識と対処法を学ぶイベントを開催し、消費トラブル防止の啓発・注意喚起を行います。

日時 3月1日(日) 午前11時～午後5時（パネル展示は午前10時～）

場所 いこらも～る泉佐野

問合先 まちの活性課（☎469-3131）

※申込不要、参加無料



▲秋山博康さん
（リーゼント刑事）



▲桧山進次郎さん



▲山本浩之さん

内容（司会：鈴木みちるさん）

- よしもとステージ（スペシャルゲスト）
- パネルディスカッション（山本浩之さん、桧山進次郎さん、秋山博康さん）
- 番匠谷紗衣さんLIVE
- くまモンオンステージ
- 消費者啓発クイズ大会（イヌナキン、ゆるナキン）
- 物産展（熊本県、石垣市、石川県、秋田県）
- 詐欺・悪徳商法、インターネットトラブルなどの事例パネル展示
- 地産地消 泉佐野近海で獲れる魚介類パネル展示
- SDGsを学びながら楽しくワークショップ

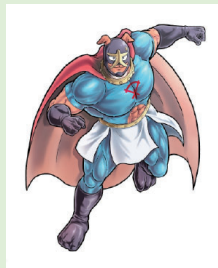

©ゆでたまご／泉佐野市

イヌナキン



▲番匠谷紗衣さん

ホームページやSNSで市からの情報発信などを行っています！

LINE



X（旧Twitter）



インスタグラム



YouTube公式
チャンネル



ホームページ

