

広報いずみさの

# さのらんまん

2026  
4  
NO.856

王将

令和8（2026）年4月1日発行



第11期

# 叡王戦

第4局 泉佐野対局

さいとうしんたろう  
斎藤慎太郎

八段

〔提供：日本将棋連盟〕

いとうたくみ  
伊藤匠

叡王

〔提供：日本将棋連盟〕



# 第11期叡王戦五番勝負

# 開催記念イベント

叡王戦の開催を記念し、  
将棋の関連イベントを  
開催します！



令和8年5月23日(土)

犬鳴山温泉郷 み奈美亭

[主催:不二家、日本将棋連盟 特別協賛:ひふみ]

## 第11期将棋叡王戦五番勝負 第4局が泉佐野市で開催！

将棋の八大タイトル戦（竜王、名人、叡王、王位、王座、棋聖、棋王、王将）の一つである、叡王戦の第4局が「犬鳴山温泉郷 み奈美亭」で開催されます。

対局日 5月23日(土)

場所 犬鳴山温泉郷 み奈美亭 特設対局場

対局者 伊藤 匠 叡王 対 斎藤慎太郎 八段（挑戦者）

その他 第3局までに決着がついた場合は、第4局は行われず叡王のみ泉佐野市に来られ、祝賀会を開催します。

「勝負めし」・「勝負ドリンク」は市内飲食店などから募集しています。  
（「勝負おやつ」は主催の不二家提供）

叡王と挑戦者が対局の癒しに何をお召し上がりになるのか？ぜひ、ご注目ください！

前夜祭

**日時** 5月22日(金) 午後6時～8時  
(開場：午後5時30分)  
**場所** 関西エアポートワシントンホテル 大宴会場  
リヴァージュ  
**定員** 130人 (応募多数の場合は抽選)  
**対象** 中学生以上  
**内容** 対局に先立ち両対局者を迎えての歓迎会 (食事付)  
※叡王・挑戦者ともに対局前日のため、ご挨拶後は途中退席となります。  
**参加費** 15,000円 ※抽選後に事前支払い  
**申込** 4月6日(月)～17日(金)に二次元コードからWEBで(1回につき2人まで)。申込期間終了後、メールで抽選結果を送付します。

**入金方法** 当選後の5月1日(金) 正午までにWEB決済(クレジットカードなど)での入金(抽選結果の案内を参照)  
※キャンセルについては、5月13日(水)までは返金可。5月14日(木)以降は返金できません。  
**問合先** (一社) 泉佐野シティプロモーション推進協議会 (icp) (☎461-0005)  
**その他** 第3局までに決着がついた場合、申込者(当選者)には「祝賀会」となる旨の通知をし、参加確認をします。



大盤解説会

**日時** 5月23日(土) 午後2時  
(開場：午後1時30分)～終局(最大午後9時)  
※午後9時時点で終局していない場合でも大盤解説会は終了  
**場所** 大木小学校 体育館  
**内容** 棋士による叡王戦の大盤解説、大型スクリーンでの観戦、お楽しみ抽選会など  
**対象** 小学生以上 (小・中学生は要保護者同伴)  
**定員** 200人 (応募多数の場合は抽選)  
**申込** 4月6日(月)～17日(金)に二次元コードからWEBで(1回につき2人まで)。申込期間終了後、メールで抽選結果を送付します。  
**問合先** (一社) 泉佐野シティプロモーション推進協議会 (icp) (☎461-0005)  
**その他** 参加無料。第3局までに決着がついた場合は中止となります。申込者(当選者)には個別連絡します。



対局観戦

**日時** 5月23日(土) 午前10時(集合：午前9時)～5分程度  
**場所** 犬鳴山温泉郷 み奈美亭 特設対局場  
**内容** 叡王戦対局開始時の対局観戦  
**対象** 小学生以上の市内在住者(小・中学生は要保護者同伴)  
※同伴保護者は観戦不可(対局会場へはスタッフが引率)  
**定員** 3人 (応募多数の場合は抽選)  
**申込** 4月21日(火) 午前9時30分～5月1日(金) 午後7時にWEBまたは窓口で(1回につき1人まで)。申込期間終了後、当選者のみにメールまたは郵送で抽選結果を送付します。  
●WEB…二次元コードから  
●窓口…レイクアルスタープラザ・カワサキ中央図書館(月曜日を除く午前9時30分～午後7時、日曜日は午後5時まで)で専用申込用紙に必要事項を記入し、専用応募ボックスに投函  
**問合先** 生涯学習課 (☎469-7132)  
**その他** 参加無料。第3局までに決着がついた場合は中止となります。申込者(当選者)には個別連絡します。



第11期叡王戦開催記念 泉佐野こども将棋大会

**日時** 5月24日(日) 午前10時開会  
(受付開始：午前9時30分)  
**場所** エブノ泉の森ホール  
(マルチスペース・ギャラリー)  
**対象** ●小学生低学年の部(1・2年生)  
●小学生中学年の部(3・4年生)  
●小学生高学年の部(5・6年生)  
●中学生の部  
**定員** 各クラス32人(最大128人)  
※各クラス別で先着順  
**参加費** 1,000円(市内在住者は500円)  
**申込** 4月5日(日)～5月15日(金)に郵送または窓口で

●郵送…〒598-0005 泉佐野市市場東1丁目2-1 泉佐野市立文化会館(エブノ泉の森ホール)「泉佐野こども将棋大会」宛に現金書留または定額小為替で  
●窓口…下記のいずれか  
①エブノ泉の森ホール地下事務所(月曜日を除く午前9時～午後9時)  
②(公社)日本将棋連盟関西本部 高槻市芥川町2丁目2-6 1F関西将棋会館道場(木曜日を除く午前11時30分～午後5時30分)  
※②での郵送受付はできません。  
**問合先** エブノ泉の森ホール (☎469-7101)  
**その他** 第4局が行われない場合でも開催

# 4月1日から市の組織が一部変わりました

問合先 政策推進課

## ■危機管理室を設置

防災や防犯などの危機管理一元化と資源の最適化、意思決定の迅速化と機動力の確保を図るため、危機管理室を設置し、地域防災課と住民生活課を設置します。新設する住民生活課では、防犯に関する業務と消費者行政業務を所管、併せて、外国人を含む住民の地域生活における相談窓口の一元化を図ります。

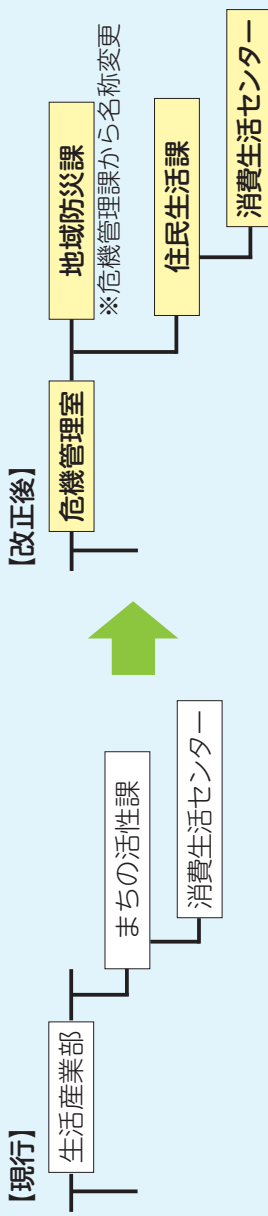

## ■国際交流課を設置

国際都市宣言（平成29年3月2日）に基づき、受け入れ体制の整備や友好都市交流など市民レベルでの交流活動および国際理解の推進を図るため、国際交流課を設置します。

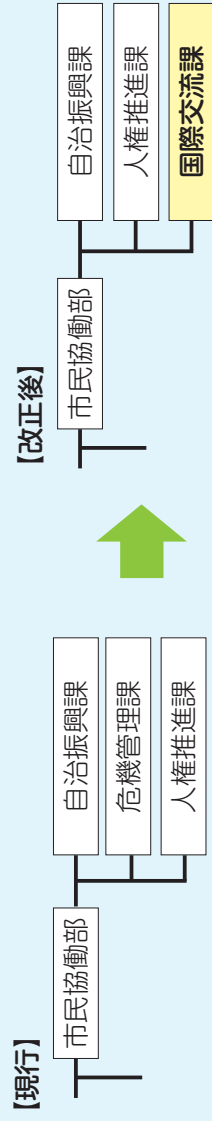

## ■デジタル戦略課を設置

デジタル化の速やかな推進を図るため、デジタル戦略課を設置します。併せて、政策の立案・評価に必要な統計データや業務データの利活用を図るため、統計業務も担います。

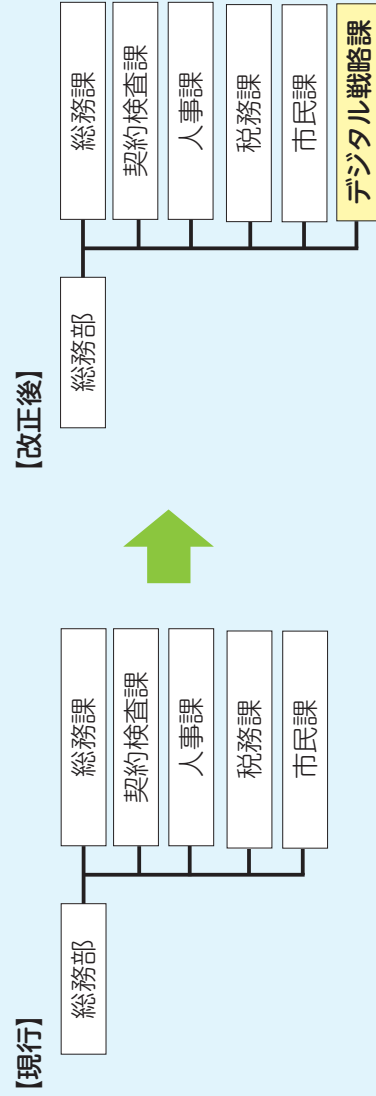

## ■文化財課を設置

歴史的・文化的資産の保存・継承とシティプロモーションや地域自治、観光、産業など、様々な行政分野と総合的・一体的に取り組み体制をより一層強化し、本市の活性化を相乗的に推進するため、文化財保護課とその所管する施設を教育委員会から市長部局へ移管します。

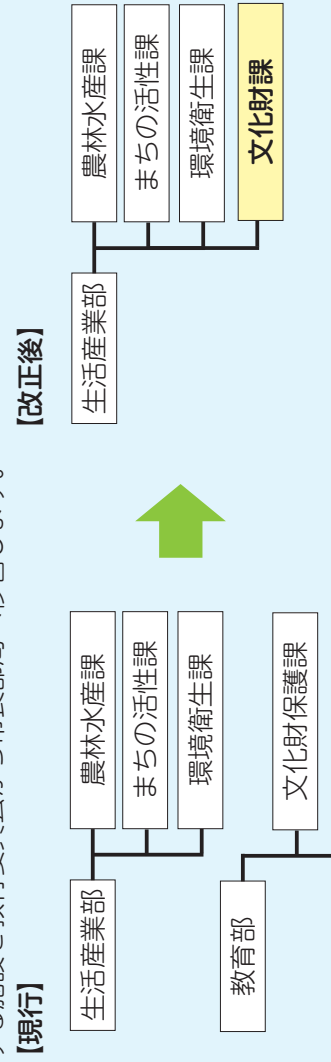

投票日は5月17日(日)

# 泉佐野市議会議員一般選挙

～さあ投票 選挙の主役はあなたです～

問合先 選挙管理委員会事務局

## 【期日前投票所】

期日前投票所を市役所3階301会議室と泉佐野駅期日前投票所の2カ所に設置します。投票日当日、仕事や旅行などの一定の事由に該当すると見込まれる人は、ぜひ期日前投票所をご利用ください。

日時 5月11日(月)～16日(土) 午前8時30分～午後8時

場所 ●市役所3階301会議室  
●泉佐野駅期日前投票所(南海「泉佐野」駅山側 泉佐野市観光情報センター隣、右の地図参照)

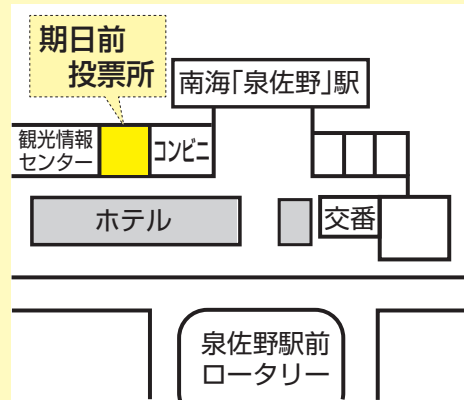

泉佐野駅期日前投票所▶

市民の代表を決める最も身近な選挙です。

あなたの大切な1票で、まちの未来が決まります。

有権者のみなさん、そろって投票しましょう！

未来をつくる  
あなたの一票大切に



## 投票所が変わります！

祭礼に伴い、5月17日(日)に行われる泉佐野市議会議員一般選挙のみ、下記の投票所が変わりますのでお知らせします。

選挙が近づきましたら、郵送される「投票所入場整理券」を確認のうえ、間違いのないようご注意ください。

投票区	旧投票所	新投票所
第9投票区 (春日町・大宮町)	春日町会館	くらふとや (春日町9-8)

## 近畿2府4県以外からの移住者への「泉佐野市移住支援金」

～泉佐野市への移住・定住を応援～

問合先 おもてなし課 (☎447-8126)

本市への移住・定住者の増加を図るため、支援金を支給しています。申込要件に該当し申請がまだの人や、本市への移住・定住を検討している人は問い合わせてください。

※継続の場合も毎年申請が必要

### 支給額

●単身移住…5年間で最大100万円(年間20万円)

●世帯移住…更に1人につき5年間で最大50万円(年間10万円)を加算

※例えば、4人世帯：5年間で最大250万円(年間50万円)

申込 申込要件など

詳しくは市ホームページ(ID:14160)をご覧ください。



### 申込要件(次のすべてに該当する人〔世帯〕)

●近畿2府4県(大阪府、兵庫県、京都府、滋賀県、奈良県、和歌山県)以外からの移住である(移住元での居住期間に要件あり)

●申請日において、移住後3ヵ月以上、1年以内である

●申請日から1年以上継続して本市に居住する意思を有する

●就業要件(次のいずれかに該当する)

・勤務地・就業地が本市内で、申請日以降に1年以上継続して勤務する意思を有する

・1年以内に泉佐野市に事業所を設けて、「個人事業の開業届出書」または「法人設立届出書」を税務署に提出している

・本市内の移住先を生活の拠点とし、移住元での業務をテレワークで引き続き行う

・本市の「フリーランス移住促進実証事業」に参加し、移住後、同事業で活動する

### 高齢者世帯エアコン設置費等助成金

住宅における高齢者の熱中症発症を予防し、高齢者の安全で安心な生活を支援するために、エアコンのない住宅に居住する高齢者世帯に対して、エアコンの購入設置費用を助成（限度額8万円）します。

#### 助成対象世帯（次のすべてに該当する世帯）

- 市内に1年以上居住している65歳以上の高齢者のみの世帯
- 現に居住する住宅にエアコンが設置されていないまたは故障などにより使用できるエアコンがない世帯
- 世帯員全員が市税を滞納していない世帯

**申請方法** エアコン購入前に、所定の申請書と見積書などの必要書類を添付してください。

**申請期限** 9月30日(木)まで

※詳しくは市ホームページ（ID:9342）をご覧ください。

### 高齢者補聴器購入費助成金

高齢者の円滑なコミュニケーションを図り、社会参加および地域での交流を促進するために、聴力機能の低下により日常生活に支障がある高齢者に対して、補聴器の購入費用の一部を助成（限度額5万円）します。

#### 助成対象世帯（次のすべてに該当する人）

- 市内に居住している65歳以上の高齢者
- 住民税が非課税である世帯
- 聴覚機能の障害による身体障害者手帳の交付を受けていない人
- 両耳の聴力レベルが40dB以上70dB未満または耳鼻咽喉科医師から補聴器が必要と認められた人など

**申請方法** 補聴器購入前に、所定の申請書と見積書などの必要書類を添付してください。

※詳しくは市ホームページ（ID:13091）をご覧ください。

### 高齢者介護用品給付事業

介護用品を使用している在宅高齢者などの福祉の向上およびその家庭の経済的負担の軽減を図るため、紙おむつなどの購入に使用できる泉佐野市介護用品給付券を発行しています。

**給付内容** 市より1人あたり月額5,000円（要介護2は2,500円）の給付券を交付します。交付された給付券と引き換えに、市に登録されている指定事業者から希望用品を購入してください。

#### 対象（市内に居住し、住民税が非課税の介護保険被保険者で次のすべてに該当する人）

- 要介護2～5
- 在宅で常時紙おむつを使用している人
- おむつの使用が必要であると認められた人（担当ケアマネもしくは主治医が必要と認めた人）
- 同一住所にある人全員の住民税所得割が0円

※生活保護受給者は対象外

**申請方法** 申請書を提出してください。本人または親族以外の方が申請する場合は、委任状が必要です。

※詳しくは市ホームページ（ID:17262）をご覧ください。

### 重度障害者タクシー料金助成

在宅の重度障害者の生活行動範囲の拡大と社会参加の促進のため、タクシー利用券を配布します。

**助成内容** 乗車1回あたり、運賃が最大680円が割引されるチケットを2枚/月（年間最大24枚分）配布します。

#### 対象者（次のすべてに該当する人）

- 身体障害者手帳を所持する人で、その障害程度が下肢・体幹・視覚・内部障害で1級・2級に該当する人、療育手帳A判定の認定を受けた人または精神障害者保健福祉手帳1級に該当する人
- 市内に住所のある人
- 次の施設に入所していない人…障害者支援施設、特別養護老人ホーム、養護老人ホーム、救護施設、更生施設、乳児院、児童養護施設、障害児入所施設、介護医療院、更生保護施設

**申請方法** 障害者手帳を持参し、申請書を提出してください。

※詳しくは市ホームページ（ID:10658）をご覧ください。



# さのらんまん

令和8年4月号 もくじ

第11期叡王戦五番勝負開催記念イベント	2・3
4月1日から市の組織が一部変わりました	4
泉佐野市議会議員一般選挙 ほか	5
高齢者・重度障害者の施策	6
もくじ	7
4月のTOPICS	8~13
税 ほか	14・15
国保年金	16
けんこう・ふくし	17
人権の広場 ほか	18
いずみさの教育NOW	19
いずみさの昔と今	20
相談	21
スポーツ	22・23
子育て情報	24・25
イベント・インフォメーション	26~34
市立図書館	35
採用・募集	36
くらしの情報掲示板	37~39
いずみさのフォトニュース	40~43

### 「ページID」検索について

泉佐野市ホームページに設置された「ページID検索欄」(下の画像)にページIDを入力し、検索ボタンをクリックすると、該当のページが表示されます。記事に掲載されたページIDなどからぜひ検索してください。



※市ホームページは裏表紙の二次元コードからアクセスしてください。

### 行政情報番組 さのテレ!



J:COMチャンネル(11ch)で月曜日 正午~、木曜日 午後8時~、土曜日 正午~の週3回(月2回更新)、30分の行政情報番組を放送しています。

#### 【4月の主な放送内容(予定)】

- 前半：国際交流フェスタ
- 後半：SANO ヒーローズトレカ

### 泉佐野市の人のうごき

2月末日現在(前月比)

- 市内人口 99,636人(+9人)
- 男 47,727人(-91人)
- 女 51,909人(+100人)
- 世帯数 51,512世帯(-7世帯)

市制施行:昭和23年4月1日

市域面積:56.50km<sup>2</sup>

- 掲載記事における申込などによって市が収集した個人情報、その目的以外には使用しません。
- 広報いずみさのの広告掲載料は、広報および公聴業務の円滑な運営と充実を図るために、基金として積み立てています。

### 今月の表紙

#### 第11期将棋叡王戦五番勝負第4局が本市で開催!

将棋の八大タイトル戦(竜王、名人、叡王、王位、王座、棋聖、棋王、王将)の一つである、第11期将棋叡王戦五番勝負第4局が「犬鳴山温泉郷 み奈美亭」で開催されます。

## 令和8年「経済センサス・活動調査」を実施します!

令和8年6月1日現在で、全ての事業所・企業を対象とした「経済センサス・活動調査」を実施します。この調査は我が国の経済活動の実態を明らかにすることを目的とする重要な調査で、統計法に基づいた報告義務のある基幹統計調査です。

4月~5月にインターネット回答用の調査書類が郵送されますので、ぜひインターネットで回答をお願いします。インターネット未回答の事業所や新たに把握した事業所には、5月中旬に調査員が訪問し、紙の調査票を配布します。インターネットで回答いただくか、紙の調査票を調査員に提出または市町村に郵送提出してください。

**調査実施主体** 総務省、経済産業省、大阪府、泉佐野市  
**問合せ先** デジタル戦略課



# 4月のTOPICS

## 4月6日～15日 春の全国交通安全運動

交通事故は、いつ、どこで起こるかわかりません。これを機に、常日頃からルールを守りマナーの実践を習慣づけ、加害者・被害者にならないよう十分に交通安全を心がけましょう。  
今回の重点とスローガンは次のとおりです。

### 【全国重点】

- 通学路・生活道路におけることもを始めとする歩行者の安全確保
- 「ながらスマホ」の根絶や歩行者優先等の安全運転意識の向上
- 自転車・特定小型原動機付自転車の交通ルールの理解・遵守の徹底

### 「スローガン」 ヘルメット かぶって安全 いってきます

問合せ 道路公園課 (☎429・9344)

## 住宅用火災警報器設置状況等の調査にご協力

泉州南消防組合では、国からの通知に基づき、住宅用火災警報器の設置状況と作動状況の調査を実施していますので、ご協力をお願いします。

**実施方法** 二次元コードを読み込みアンケートに回答をお願いします。消防組合のホームページ「住警器アンケート」からも回答できます。

※アンケートは、個人を特定するような内容ではありません。



## 「地震による電気火災対策を！ 電気火災対策には感震ブレイカーが効果的です」

令和8年3月31日に火災予防条例が改正され、住宅における火災の予防を推進するための施策に「感震ブレイカー」が加えられました。感震ブレイカーは、地震発生時に設定値（震度5強相当）以上の揺れを感知した時に、ブレイカーを落として自動的に電気を止

める器具です。設置は、不在時やブレイカーを切って避難する余裕がない場合に電気火災を防止する有効な手段です。

問合せ 泉州南広域消防本部 予防課 (☎469・0886)

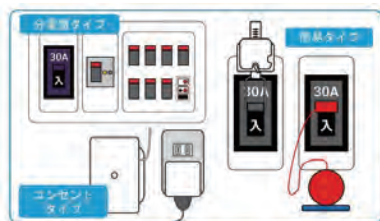

## 4月13日～28日 春の列車内 安全活動強化期間

～ちかん等性犯罪追放～

期間中は、列車内や駅構内の警戒を更に強化しています！  
ちかんなどの被害に遭われた人や目撃した人は、一人で悩まず相談してください！

問合せ 大阪府警察 鉄道警察隊 (☎06・6885・1234)



▲大阪府警察  
安まち公式  
チャンネル

## 令和7年の 火災・救急・救助の概況

泉州南消防組合管内(泉佐野市)における火災・救急・救助の概況は次のとおりです。今年も火災を1件でも減らすことを目標に火災予防に取り組みますので、みなさんも火気の取扱いに注意し、放火されないまちづくりにご協力をお願いします。また、いざという時に救急車が出動中ではなかなか来ないという状況にならないためにも、救急車の適正利用にご協力をお願いします。

### 火災

- 火災件数：13件
- 死者：3人、負傷者：12人
- おもな火災原因：放火(放火の疑い含む) 8件

### 救急

- 救急出動件数：7, 808件
- 救急搬送人員：7, 149人

### 救助

- 救助出動件数：90件
- 救助人員：46人

問合せ 泉州南広域消防本部 警備課 (☎462・1080)

## かんくうNEWS

問合せ 関西国際空港案内 (☎455-2500)  
ホームページ <https://www.kansai-airport.or.jp/>

### 関西3空港に 「大阪・関西万博」のレガシーが登場！

昨年10月に大盛況のうちに閉幕した「大阪・関西万博」。そのワクワクをもう一度味わえるチャンスがやってきました！

現在、関西3空港(関西国際空港・大阪国際空港・神戸空港)では、万博の国内外のパビリオンで展示されていた計13点の作品がレガシーとして設置され、空港内の各所でご覧いただけます。作品の中にはパビリオンに入らないと見ることができなかった貴重なものもございますので、空港をご利用の際はぜひ探してみてくださいね。

万博の思い出に触れながら、楽しい旅のひとつをお過ごしください。



©Kansai Airports SORAYAN

泉佐野丘陵緑地が

泉佐野市に移管

令和8年4月1日より、泉佐野丘陵緑地の管理運営が大阪府から泉佐野市に移管されました。四季折々の景観や、鳥や昆虫などの生き物が見られる自然豊かな公園にぜひ遊びに来てください。

**利用時間**（パークセンターおよび駐車場）

●3月～11月：午前9時30分～午後5時

●12月～2月：午前9時30分～午後4時30分

**休館日**

●毎週月曜日（祝日の場合は翌日）

●12月29日～1月3日

**問合先** 道路公園課

マイナンバーカードでコンビニ自動交付サービスが利用できます

が利用できます

マイナンバーカードを持っている市民は各種証明書についてコンビニに設置しているマルチコピー機を使って、自動交付サービスを利用できます。（数字4桁の利用者証明用電子証明書暗証番号の入力が必要）（\*1）  
**各種証明書** 住民票の写し、印鑑登録証明書、個人の市・府民

税課税証明書、戸籍全部事項・個人事項証明書、戸籍の附票の写し（\*2）

**交付手数料** 市役所窓口より100円安く取得できます。

**利用可能時間** 午前6時30分～午後11時

（\*1）：15歳未満の人のマイナンバーカードではコンビニ交付の利用はできませんが、15歳以上の人のマイナンバーカードで同世帯の人の住民票の写しを取得できます。

（\*2）：戸籍全部事項・個人事項証明書、戸籍の附票の写しについては本籍地が泉佐野市の人のみ。本籍地が他市の人は、戸籍のコンビニ交付の可否について本籍地市区町村に問い合わせてください。

※詳しくは市ホームページ（ID：2356）をご覧ください。システムメンテナンスの日を除く

**問合先** 市民課

食中毒を防ごう！

お弁当作りの三原則

作ってすぐに食べないお弁当は、暖かくなるにつれて、食中毒発生の危険性が高くなります。「菌をつけない・増やさない・やっつける」の三原則を守りましょう。

「菌をつけない」

●調理前や盛付前は石けんよく手を洗う

●調理器具、お弁当箱はきれいに洗い、よく乾燥させたものを使用する

●おにぎりはラップを使って握り、手が食品に直接触れないようにする

●調理中にスマートフォンを触らない

「菌を増やさない」

●ごはんやおかずは十分冷ましてから弁当箱に詰める

●おかずは汁気をよく切り、使い捨てカップに詰める

●保冷バッグで冷やして持ち運び、早めに食べきる

「菌をやっつける」

●おかずは中心部までしっかり加熱する

●卵焼きやゆで卵などの卵料理も、半熟ではなくしっかり加熱する

**問合先** 泉佐野保健所衛生課  
☎464・9688

令和8年度

就学援助制度

（毎年申請が必要です）

小・中学校での学習に必要な費用の保護者負担を軽減するため、その一部を援助する制度です。期日を過ぎると申請した月から援助の対象となります。入学前に新入学学用品費を申請した人も、令和8年度の就学援助の申請が必要です。

**対象**

市立小・中学校に就学する児童・生徒の保護者で、諸事情により経済的に困窮し、経済状態が生活保護基準に準ずる程度と認められる世帯  
**申請**

●学校教育課へ持参する場合：5月29日（金）まで

●オンライン申請・郵送の場合：5月31日（日）（消印有効）まで

**問合先** 学校教育課

※毎年申請が必要です。詳しくは4月に学校から配布する案内をご覧ください。



広告

**使用済みの乾電池・小型  
充電式電池の無料回収**

令和7年度から、環境衛生課窓口のほか、レイクアルスタープラザ・カワサキ生涯学習センターや市内の公民館でも家庭から排出される使用済みの乾電池・小型充電式電池の無料回収を行っています。

対象品目は乾電池、コイン電池、ボタン電池、小型充電式電池（ニカド電池、ニッケル水素電池、リチウムイオン電池〔モバイルバッテリー含む〕）となり、膨張、変形した物も回収します。必ず端子部分にテープを貼り絶縁し、液漏れしている場合は透明のビニール袋に入れ、窓口で手渡しをお願いします。

なお、電池の種類や状態によって持ち込める個数などに制限がありますので、事前に問い合わせてください。



**合併処理浄化槽設置事業  
補助金交付制度**

補助対象区域内のくみ取り便槽または単独処理浄化槽から合併処理浄化槽に転換する設置者に対して、設置費用の一部を助成します。なお、新築などの合併処理浄化槽設置は除きます。申請にあたり事前審査など、補助要件がありますので、詳しくは市ホームページ（ID：8775）をご覧ください。

**問合せ** 環境衛生課（☎429・9286）

**浄化槽定期検査補助金**

対象の住宅用10人槽以下の合併処理浄化槽定期検査（浄化槽法第11条検査）に対して、費用を補助します。申請などは不要です。検査を受験した人には検査結果だけが送付されます。

**問合せ** 環境衛生課（☎429・9286）



**市公園墓地 使用者募集**

**〔区画墓地〕**

使用者ごとに墓を設ける従来型の墓地です。

**募集区画・永代使用料（1区画につき）**

●2.25㎡：98万円

●4.00㎡：174万2千円

**申込資格** 申込時点において6カ月以上当市に住所または本籍を有する世帯主で、埋蔵する親族の遺骨をお持ちで（他の墓地などからの改葬を含む）、1年以内に墓石などの設置が可能な人

※詳しくは使用申込みのしおりで確認してください。

**申込期間** 4月15日(木)～通年(土・日曜日、祝日除く)

**〔合葬式墓地〕**

ひとつの大きなお墓に5千体までの遺骨を一緒に埋蔵する墓地で、市が管理を行います。個人で管理する必要がないことから、お墓の承継の心配がありません。満65歳以上の人については、生前予約も可能です。

**使用料** 1体10万円  
※記名板使用料1枚5万円

(希望者のみ)

泉佐野市公園墓地の区画墓地を使用している人が、区画墓地

を返還して合葬式墓地を利用する場合は、1/2の金額です。

**申込資格** 次のいずれかに該当する人

●泉佐野市に住所または本籍を有し、埋蔵する親族の遺骨を持っている（改葬を含む）

●死亡当時、泉佐野市に住所または本籍を有していた親族の遺骨を埋蔵する（改葬を含む）

●泉佐野市に住所または本籍を有する満65歳以上で、死後に自らの遺骨を埋蔵する

●泉佐野市公園墓地（区画墓地）を使用している人が、区画墓地を返還して合葬式墓地を使用する

※詳しくは使用申込みのしおりで確認してください。

**申込期間** 5月11日(月)～22日(金)(土・日曜日除く)

いずれも

**申込・問合せ** 「泉佐野市公園墓地（区画墓地・合葬式墓地）使用申込みのしおり」を入手し、所定の用紙に必要事項を記入のうえ、必要書類を添えて環境衛生課（☎429・9286）へ

※しおり・募集区画地図は環境衛生課にあります。しおりは市ホームページ（区画地図ID：3834、合葬式墓地ID：3836）からダウンロードもできます。

**墓地の花ガラ置き場**

檀波羅公園墓地や町会管理墓地の花ガラ置き場は、墓地の花ガラ専用です。家庭から出たごみや粗大ごみなどは回収できません。みなさんが気持ちよく墓地施設を利用できるように、ご協力をお願いします。

**問合せ** 環境衛生課（☎429・9286）



紙類・古着、

水銀を用いた製品の

ごみの出し方

紙類は品目ごとに分け、ビニールやガムテープなどの異物は取り除いたうえ、ひもで十字にしばって出してください。(新聞については、販売店からもらえる排出用のビニール袋などを使用できます。) 段ボール、紙袋などを排出用の容器として使用したものの、異なる品目を一緒にしたものは、紙類以外の粗大ごみなどを混入したものは回収できません。

古着は、市販の無色透明な袋(45L程度まで)に入れて出してください。



▲悪い例

また、家庭から出る体温計、血圧計、ボタン電池など、水銀を用いた製品の回収については、直接問い合わせてください。

問合先 環境衛生課 (☎429・9289)

粗大ごみの

リユースにご協力を

市では、民間事業者と連携して粗大ごみのリユースを推進しています。「ジモティー」では、粗大ごみとして捨てる前に必要としている人へ譲ることができ、「おいくら」ではリユースショップへ一括して買取査定を依頼することができますので、詳しくは市ホームページ(ID:2249)をご覧ください。

物を捨てる前に必要な人へ譲ったりすることで、廃棄される粗大ごみの量が減少するとともに、リサイクル意識の高揚を促進していきたいと思っております。ご協力をお願いします。

問合先 環境衛生課 (☎429・9289)

ビーズクッションなど  
ごみとして出すときは  
注意が必要です！

ビーズクッションなどの製品は、その快適さから多くの人に愛用されていますが、廃棄時には十分な注意が必要です。ごみ収集車に投入した際にごみ袋が破裂し、ビーズが飛散・流出する事例が発生しています。流出

したビーズはごみの収集に支障をきたすだけでなく、河川や海などへ流出した場合、生態系への影響も懸念されます。ビーズの流出防止に向けて次の例を参考に適切な廃棄をお願いします。

①ビニール袋にビーズクッションを入れ、ビニール袋ごと市指定袋(30Lまで)に入れ二重袋にする。大きい製品については、飛散しないように注意し、中身を複数個に分ける。

②「ビーズ製品」などと記載した紙を30Lの市指定袋に貼って出す。

問合先 環境衛生課 (☎429・9289)



スズメバチの巢駆除

市内の一般住宅を対象に、市が業者に依頼し駆除を行います。詳しくは問い合わせください。

問合先 環境衛生課 (☎429・9289)

森林の木の伐採には  
届出が必要です

所有されている森林内の木でも、伐採する場合は事前に届出ることが義務づけられています。ただし、自宅の庭の木など、森林ではない場所での木の伐採は届出不要です。届出には所定の様式がありますので問い合わせください。

問合先 農林水産課 (☎429・9274)



令和8年度

地域猫の不妊去勢  
手術費用の助成

地域猫の過剰な繁殖を抑制することを目的として、地域猫の不妊・去勢手術料金の一部を助成します。

注意事項

- 手術を受ける前に申請が必要です。すでに終わった手術は、対象になりません。
- 獣医療法第三条に基づき開設の届出をしている府内の診療施設での手術が対象です。
- 申請手続きに地域猫を同行させる必要はありません。
- 助成数には限りがあります。

●申請・問合先 4月1日(水)以降の手術前に所定の申請書に必要な事項を記入し、直接、環境衛生課(☎429・9289)へ  
※詳しくは市ホームページ(ID:13538)をご覧ください。  
るか問い合わせください。



三世帯同居等支援事業

子どもを安心して産み育てられ、高齢者等が安心して暮らせる健康で幸せな住環境を創るために、高齢者世帯と子ども・孫世帯が同居または近くに近居（直線距離でおおむね3.0km以内または同一中学校区域内）することに對して、転入転居費用の一部を限度額10万円とし、助成します。

※転入転居日から6カ月以内の申請が対象

【転入転居費用とは】

- 持家の場合：住宅の新築・増築・建て替えに要する費用（リフォームは対象外）、住宅の購入に要する費用
- 貸家の場合：賃貸借契約に要する費用（敷金・礼金・権利金・仲介手数料）

【助成対象者】

子ども・孫世帯の世帯主（子ども・孫世帯または高齢者世帯が転入転居をし、費用を支払った者）

【子ども・孫世帯の要件】

- 世帯主またはその配偶者が、高齢者世帯を構成する者の直系卑属（子または孫）であること
- 申込時に18歳以下の子どもと同居している、または、夫婦と

もに40歳未満であること

● 市税の滞納がないことなど

【高齢者世帯の要件】

- 子ども・孫世帯と同居・近居をはじめた時点で、すでに1年以上市内に居住していること
- 65歳以上（夫婦のみの場合いづれか一方）の人のみの世帯であること

● 市税および介護保険料の滞納がないことなど

問合せ 地域共生推進課



高齢者入浴料助成事業

問合せ先 地域共生推進課

市では、高齢者相互の交流機会および外出機会の増加、広々とした公衆浴場での入浴機会を提供することにより健康増進と交流・ふれあいの推進、高齢者の介護予防・健康づくりを図ることを目的として、高齢者入浴料助成事業を実施しています。また、扇湯までは下記スケジュールで無料のシャトルバスも運行していますので、併せてご利用ください。さのぼカードを所持している人には、市内在住の65歳以上の高齢者を対象に、入浴時に浴場利用料相当分をポイントで付与することにより助成を行います。（対象者であることを確認するため、ポイントカード作成後2週間程度経過している必要があります。）

高齢者入浴料助成事業協力浴場一覧

名称	所在地	営業時間	休業日	料金	ポイント付与曜日、時間			ポイント利用
					火	木	土	
なごみ湯	笠松1丁目3-23 ☎462-8247	15:00~24:30 ※日曜日のみ8:00~12:00も	毎週金曜日	520円 (*1)	○	付与対象外		可
羽倉崎温泉	東羽倉崎町6-10 ☎465-1203	16:00~23:00	月曜日(月2回)、 1月1日	370円 (*1)	○	付与対象外		否
鶴原共同浴場(扇湯)	鶴原1091-1 ☎462-2611	16:30~22:00 (21:30受付終了) ※火・木・土のみ14:00から	第2・4日曜日、 1月1日	200円 (*2)	○ (14:00~21:30)			可
樫井共同浴場(旭湯)	南中樫井550-1 ☎466-2474	16:30~22:00 (21:30受付終了) ※火・木・土のみ14:00から	第1・3・5日曜日、 1月1日	200円 (*2)	○ (14:00~21:30)			可
泉州の湯	りんくう往来北1-23 ☎050-5210-5300	7:00~24:00 (23:30受付終了)	年中無休	520円 (*3)	付与対象外	第1・3 木曜日 7:00~ 11:00の み(*4)	付与対象外	可

(\*1) …中学生以上 (\*2) …高校生以上 (\*3) …他の週や曜日は65歳以上でも通常料金 (\*4) …年末年始除く

シャトルバス運行ダイヤ (火・木・土曜日のみ)  
※停留場所は、コミュニティバスの「社会福祉センター」と「扇湯駐車場」です。

福祉センター→扇湯	
13時	55
14時	15、35
15時	10、30、50

扇湯→福祉センター	
14時	05、25、45
15時	20、40
16時	05



## 町会・自治会に加入しましょう

問合先 自治振興課

現在、泉佐野市町会連合会には、83の町会・自治会が加盟しており、それぞれの地域の実情に沿った活動をしています。町会・自治会は、地域に住む人々が主体となって、明るく住み良い豊かなまちづくりを目指して自主的に組織された一番身近な団体です。東日本大震災以降、町会・自治会を中心とした地域のつながり、人々の絆が私たちの安全・安心を支えているということが、あらためて認識されています。

町会・自治会では情報の伝達（広報配布・回覧版・掲示板など）や親睦行事だけではなく、自主防災活動や交通安全、福祉活動、環境美化活動など、地域全体の住民の暮らしのための活動を行っています。住み良いまちづくりのため、町会・自治会活動へ積極的に参加してください。

加入を希望する場合は、ご近所の人にお尋ねのうえ、会長または役員の人に申し込んでください。連絡先がわからない場合は、自治振興課まで問い合わせてください。

## ～町会・自治会に加入している世帯に

活動促進袋を配布しています～

泉佐野市町会連合会では、町会・自治会加入促進策として、加入世帯に対し、家庭系可燃ごみ袋である活動促進袋を無償配布しています。

活動促進袋の製造や配送にかかる費用は全額市からの補助金でまかなわれています。ごみの減量化にご協力をお願いしていることから、単身世帯には10L袋を、複数人世帯には世帯人数にかかわらず30L袋を、月に8枚配布しています。所定のごみ置場に適正に出せば市指定袋と同様に収集されます。（事業所ごみには使用できません）



▲活動促進袋（30L）

## 町会・自治会に新規加入した世帯に「さのぼ」ポイントを付与しています！

泉佐野市町会連合会を構成する町会・自治会に新規加入した世帯を対象に、加入年度内に申請をした世帯に、「さのぼ」加入年度内の申請を条件として、5,000ポイント（5,000円相当）を付与します。世帯のいずれかの人が取得した「さのぼカード」に加算します。加入した町会・自治会が発行する「泉佐野市地域ポイント付与申請書」が必要です。

「さのぼカード」と申請書、運転免許証やマイナンバーカードなど本人確認ができるものを持参し、平日に自治振興課へ  
※同じ町会・自治会の区域での居住を続けながら一時退会し、その後再加入した場合はポイント付与の対象とはなりません。



▲さのぼカード

広告

# 税

## 固定資産税

### ■固定資産税（土地・家屋）の縦覧・閲覧制度

昨年中に土地や家屋に異動（売買・贈与・相続・分筆・地目変更・家屋の取壊しなど）があった人は縦覧・閲覧制度を利用し、確認してください。  
※詳しくは広報3月号をご覧ください。

### ■不服審査申出

令和8年度は地方税法に定められた基準年度ではなく、原則として基準年度の価格が据え置かれるため、不服審査の申出ができません。ただし、土地の分合筆や地目の変更、家屋の新築などで新たに決定された価格や、地価の下落によって修正された価格などに、不服がある場合に限り、審査の申出ができません。

**受付期間** 公示日（4月1日）（※予定）以降に納税通知書を受け取った日から3カ月以内  
**申出先** 固定資産評価審査委員会（総合行政委員会内）

### ■低所得者世帯への固定資産税の減免制度 ※要申請

固定資産税・都市計画税について、低所得などの理由で納税が困難な世帯に対して土地・家屋の税額を2分の1に減免します。  
**対象** 次の①～④の要件をすべて満たす人

- ① 所有者要件  
納税者が次のA～Cのうち、いずれかに該当すること
- ② 所得要件  
本人および生計を一にする人全員の所得が、個人市民税均等割非課税限度額以下の所得であること
- ③ 所有資産要件  
● 令和8年1月1日現在において、所有する固定資産が自己居住用（住民登録等していること）の家屋およびその敷地のみであること
- 当該家屋の現況延べ床面積が120㎡以下であること
- ④ 年税額要件  
土地・家屋の固定資産税（都市

計画税を含む）の年税額が10万円以下であること

**必要なもの** マイナンバーカード、固定資産税納税通知書（4月末以降発送予定）

**申請・問合せ先** 4月1日（水）から納期限（令和8年度1期）から申請の場合は6月1日（月）までに税務課へ

※納税が困難な世帯への負担軽減という趣旨から、すでに納付済の税額については減免を受けることはできません。

### 法人市民税に係る開設届を

法人市民税とは、市内に事務所、事業所、寮などがある法人、人格のない社団（収益事業を行うものに限り）などが納める税金です。市内に新しく会社を設立したとき、事務所などを開設したときは届出が必要です。（税務署および府税事務所への提出とは別に届出が必要）

法人市民税には、国税の法人税額を課税標準として算出する市内の従業者数により算出する均等割額とがあり、事業年度終

了の日の翌日から2カ月以内に、申告書を税務課へ提出するとともに、法人税割額と均等割額の合計額を納付していただくことになっていきます。  
※赤字決算となり、国税の法人税額が0円となった場合も、均等割がかかりますので、申告と納付が必要です。申告義務があるにもかかわらず申告書の提出がない場合、未申告法人として調査し、その結果により決定課税の行政処分をすることがあります。詳しくは問い合わせください。

**問合せ先** 税務課

### 市税などの納付に一部のスマートフォンアプリが利用できます

「PayB」「PayPay」「FamiPay」「au PAY」が利用できます。スマートフォン、タブレット端末から、納付書に印字されているコンビニエンスストア取納用バーコードを読み取ることで、市税などの納付が、いつでもどこでもできます。ぜひ利用してください。

※「PayPay」「FamiPay」「au PAY」の利用には、事前にアプリ内でチャージが必要です。詳しい操作方法は、各社ホームページまたは市ホームページ（ID:2370）を確認してください。

#### 納付可能対象

- 個人市民税（普通徴収）
- 固定資産税・都市計画税
- 軽自動車税
- 国民健康保険料
- 後期高齢者医療保険料
- 介護保険料
- 奨学金基金（「PayB」のみ）

#### 問合せ先 各担当課

※バーコードが印字されていない、または取扱期限がすぎた納付書では利用できません。領収証書、軽自動車継続検査用納税証明書は交付されませんので、必要な場合は、金融機関・コンビニエンスストアなどでお支払いください。クレジットカードによる支払い方法は選択できません。



税務署からのお知らせ

問合せ先 泉佐野税務署  
☎462・3471

確定申告等の相談

4月以降の相談を希望する場合は、電話による事前予約が必要です。

所得税と消費税(個人事業者)の確定申告に係る口座振替日

振替日に預貯金口座の残高が不足していると自動引落しができませんので、預貯金口座残高を確認してください。

●申告所得税及び復興特別所得税：4月23日(木)

●個人事業者の消費税及び地方消費税：4月30日(木)

■納期限内に納めないと…督促状が届く場合があります。また、納期限の翌日から納付日までの日数に応じて、延滞税の納付が必要となる場合があります。

介護保険

令和8年度

65歳以上の介護保険料

普通徴収

普通徴収の方法(納付書での納付および口座振替)で納付する人に、令和8年度介護保険料仮決定通知書を送付します。納付する金額については、6月分まで記載しています。納期限までに納付をお願いします。7月以降分は、7月に別途通知します。

また、令和8年3月に介護保険第1号被保険者の資格取得をした人(昭和36年3月2日～4月1日生まれの人および令和8年3月に本市に転入した65歳以上の人)には、令和7年度分の通知書なども送付しますので注意してください。

コンビニエンスストア、スマートフォンアプリで納付できます

納付書は、コンビニエンスストア、スマートフォンアプリでの納付も可能です(納付期限内のものに限ります)。納付できる店舗については、納付書裏面

をご覧ください。スマートフォンアプリを利用する場合は、アプリのダウンロードが必要です。



▲ホームページ

口座振替の利用

毎月25日(金融機関休業日の場合は翌営業日)に指定の口座から振り替えます。

特別徴収

特別徴収の方法(年金からの差し引き)で納付する人については、2月の納付保険料額と同額を、4月、6月も引き続き差し引きします。8月分以降の保険料額については、7月に別途通知します。

新たに特別徴収が開始される人は、特別徴収開始通知書で特別徴収の開始月や保険料額などを確認してください。

7月に介護保険料を決定します

令和8年度の介護保険料は、令和7年1月～12月までの合計所得金額と4月1日現在、本人と同一世帯の人の住民税課税状況等をもとに7月に決定し、介

護保険料額決定通知書を65歳以上の被保険者全員に送付します。

問合せ先 介護保険課

おむつを使用する高齢者に市指定ごみ袋を配布します

対象者に市指定のごみ袋を配布します。希望する場合、申請が必要です。

対象 要支援・要介護の介護認定を受け、在宅で終日おむつを使用している人  
申込・問合せ先 介護保険課

国民健康保険

納付は必ず納期限内に

保険料は医療費や出産一時金などの給付の費用にあてられる国保の大切な財源です。保険料徴収を強化するため、夜間の電話・訪問催告などを実施します。

納期限を過ぎると、保険料のほかに督促手数料や延滞金もあわせて納めていただくこととなります。また、未納のままにしておくと、保険給付に制限が

かかるほか、公平性の観点からやむを得ず滞納している人の財産を調査し、それらを差押えることとなります。

保険料は納期限までに納めてください。納付困難な事情がある場合は、納付猶予や分割納付の相談もできますので、電話で相談してください。

問合せ先 国保年金課

国民健康保険料・後期高齢者医療保険料

休日・夜間の納付相談窓口

保険料の納付および納付相談窓口を設けていますので、利用してください。

●4月12日(日) 午前9時～正午  
●4月16日(木) 午後5時30分～8時(受付：午後7時30分まで)

問合せ先 国保年金課

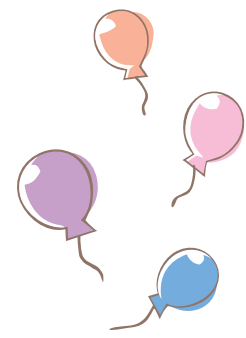

# 国民年金

令和8年度の国民年金保険料が月額17,920円に改定されました。

## 学生納付特例制度

国民年金保険料の納付が困難な学生に、納付を猶予します。

**対象** 学校教育法に規定する大学(大学院)、短期大学、高等学校、高等専門学校、専門学校、専修学校など(いずれも夜間部、定時制および通信教育課程を含む)に在学する、20歳以上で本人の前年所得が一定額以下(単身の場合128万円など)の学生  
**申請** マイナポータルを利用した電子申請、郵送による申請または国保年金課での窓口申請  
**審査・決定** 日本年金機構

## ■承認を受けた期間は

- 期間中に障害や死亡といった不慮の事態になったとき、受給資格があれば障害基礎年金または遺族基礎年金が支給されます。
- 年金の受給資格期間に算入されます。(老齢基礎年金の年金額には反映されません。)
- 期間中の猶予された保険料

は、承認を受けた月から10年以内であれば追納(さかのぼって納めること)ができます。ただし、承認を受けた期間の翌年度から起算して、3年度目以降に保険料を追納する場合、当時の保険料額に経過期間に応じた加算額が上乗せされます。

## ■申請はお早めに

**対象期間** 4月分〜来年3月分(4月から申請可)  
 ※申請は年度(4月〜来年3月分)毎に必要です。また、過去2年分までさかのぼって申請できません。

## 申請時に必要なもの

- 本人確認書類
- マイナンバーカードまたは基礎年金番号が確認できるもの
- 学生証など、学生である証明書類
- ※なお、電子申請を行えば、窓口などの申請は不要です。

## ■前年度承認を受け、今年度も在学中の人の申請

前年度承認を受け4月以降も在学予定であると確認できた人には、日本年金機構からハガキ形式の「国民年金保険料学生納付特例申請書」が送付されます。引き続き在学中の場合、必要事項

項を記入して返送すれば、申請が完了します。

## 「従来どおりの申請が必要な人」

- 在学中の学校などが変わった
- 前年中に一定額を上回る所得があったが、いまは失業している
- 申請書が届かなかった

## 問合せ先

- 電子申請：日本年金機構
- 窓口申請：国保年金課



▲学生納付特例二次元コード

## 後期高齢者医療制度

**問合せ先**  
 ● 大阪府後期高齢者医療広域連合 給付課  
 (☎06・4790・2031)  
 ● 国保年金課

## 健康診査を受けましょう

後期高齢者医療の被保険者に、健康診査を無料で受診できる受診券と歯科健康診査のお知らせを4月下旬〜5月上旬に送付します。糖尿病や高血圧症などの生活習慣病に加え、加齢に伴う心身の衰え(フレイル)な

どのチェックをしますので、現在生活習慣病で通院している人も積極的に受診してください。※年度途中に新たに75歳になる被保険者には、誕生月の翌月に送付します。

## ■健康診査

**受診回数** 来年3月31日までに1回  
**持ち物** 受診券、マイナ保険証または資格確認書  
**受診場所・申込** 指定医療機関

## ■歯科健康診査

**受診回数** 来年3月31日までに1回  
**持ち物** マイナ保険証または資格確認書  
 ※受診券はありません。  
**受診場所** 指定歯科医院

「いずれも、次の被保険者は対象外となります」

- 病院や診療所に6カ月以上継続して入院している
- 特別養護老人ホーム、介護老人保健施設、養護老人ホーム、障害者支援施設などに入所または入居している
- ※退院や退所など、状況が変わった場合は受診券を発行できませんので、問い合わせてください。
- 事前に必ず受診希望の医療機関・

歯科医院へ実施状況などを問い合わせてください。人間ドックを受診した人は、健康診査を受診する必要はありません。

## 人間ドック費用の一部助成

後期高齢者医療の被保険者が人間ドック(公社)日本人間ドック学会が掲げる一日人間ドック基本検査項目表の「必須項目」を満たすものに限る)を受診したときに、費用の一部を助成します。(年度中に1回のみ) **助成上限額** 26,000円 **必要な物** 人間ドックの領収書、検査結果通知書一式(「コピー可」、マイナ保険証または資格確認書、口座情報)のわかるもの、申請書(申請時にお渡しします。)

**申請** 国保年金課  
 ※人間ドックを受診した人は、申請まで領収書などを大切に保管してください。申請者以外の口座に振り込む場合で、申請者が記入しない場合は印鑑が必要です。



## 高齢者带状疱疹定期予防接種

問合先 健康推進課

定期予防接種として接種ができるようになりました。また、ワクチンの種類や過去の接種歴によって、接種する回数などが異なります。

### 対象

- ① 表の生年月日に該当する人
- ② 今年度内に60歳～64歳の人で、ヒト免疫不全ウイルスによる免疫の機能の障害を有する者として厚生労働省令で定める人（医師の診断書または身体障害者手帳などの証明書必要）

### ワクチンの種類と回数、自己負担金（減免制度あり）

- 生ワクチン…1回、4,500円
  - 組換えワクチン（2カ月の間隔をあける）…2回、11,000円（計22,000円）
- ※ 来年3月31日までに接種を完了する必要があります。

**持ち物** マイナ保険証（資格確認書）、証明書②のみ、自己負担金

**場所・申込** 直接、指定医療機関へ  
 ※ 指定医療機関については、市ホームページ（ID:17218）をご覧ください。

年度年齢	生年月日
65歳	昭和36年4月2日～ 昭和37年4月1日生まれ
70歳	昭和31年4月2日～ 昭和32年4月1日生まれ
75歳	昭和26年4月2日～ 昭和27年4月1日生まれ
80歳	昭和21年4月2日～ 昭和22年4月1日生まれ
85歳	昭和16年4月2日～ 昭和17年4月1日生まれ
90歳	昭和11年4月2日～ 昭和12年4月1日生まれ
95歳	昭和6年4月2日～ 昭和7年4月1日生まれ
100歳	大正15年4月2日～ 昭和2年4月1日生まれ

### 減免制度

- 市民税非課税世帯に属する人には自己負担金免除券を発行しますので、事前に健康推進課へ本人確認ができるものを持参して申請してください。
- 生活保護法による被保護世帯に該当する人は、直近の生活保護受給者証明書の原本などを直接指定医療機関へ提出してください。



## 手話をやってみよう！ ～ワンポイント手話講座③～

### 今月の手話「泉佐野」

3文字で「泉佐野」を表現します。  
問合先 地域共生推進課

「泉」



指文字の「わ」（右手の親指と小指を閉じ、中3指をてのひら側を前に向けて立てる）を、右周りに円を描くように回す

「佐」



指文字の「さ」（親指を外側に出して握った右手拳の親指を前に向ける）

「野」



指文字の「の」（右手人差し指でカタカナの「ノ」を書く）

# 人権の広場



5月1日～7日は憲法週間  
5月3日は憲法記念日

場所 市役所201会議室  
問合先 人権推進課  
※申込不要、相談無料、秘密厳守

憲法週間を機に、国民主権・平和主義・基本的人権の尊重を定めた日本国憲法の意義を再確認しましょう。本市でも街頭啓発や特設相談など「憲法週間」周知の取組を行います。

## 【特設人権相談】

人権に関する相談に応じます。一人で悩まずに気軽に相談してください。

日時 5月1日(金)

午後1時30分～4時

(受付：午後3時30分まで)

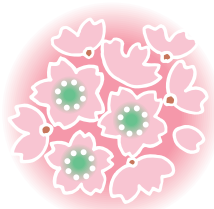

## 差別撤廃条例

「泉佐野市における部落差別撤廃とあらゆる差別をなくすことをめざす条例」(平成5年12月施行、令和5年4月一部改正)は、部落差別をはじめ、在日外国人、障害者、女性などへの差別、インターネット上の差別や人権侵害など、あらゆる差別をなくし、一人ひとりの人権が大切にされる「まちづくり」を目指しています。

問合先 人権推進課



©オサ



## 不要なオプションが付けられていた!? 携帯電話の契約は慎重に

● 契約の際には、契約内容をよく確認し、よく分からない場合は契約しないようにしましょう。オプションなどを勧められた際も、必要ない場合はきっぱり断りましょう。

● 契約書もその場でよく確認し、不要な契約がないか、月々の支払額はいくらになるかなどを確認しましょう。

● 不要なオプションを契約させられている場合は、すぐにショップに解約を申し出ましょう。



イラスト：黒崎 玄

【事例】機種変更のために携帯電話ショップに出かけ、同系列のキャリアが提供する端末を熱心に勧められ契約した。その後、契約書を確認したところ、断ったはずのオプションなどが付けられているうえ、セキュリティソフトも契約させられていた。納得できない。(60歳代)

## 【ひとことアドバイス】

● 携帯電話の買い替えなどの際、不要なオプションを付けられていたといった相談が寄せられています。

参考：(独)国民生活センター「見守り新鮮情報第529号」

困った時は、消費生活センターにご相談ください。

# いずみさの教育

NOW

問合せ先  
学校教育課  
☎493-2091

## 中学生部活動地域展開に向けて

柔道部・剣道部の

「拠点校方式」による実施と指導の委託

中学生の部活動は授業ではない活動ですが、生徒の多様な学びの場として教育的意義を持ち、これまで学校教育の一環として行われ、熱意ある教員の指導により続けられてきました。しかし近年少子化が進み、部活動に参加する生徒が減少し、チームを結成することが難しくなるなど、存続が厳しい部活動もあります。また各教員の専門性と担当する部活動が必ずしも一致せず、専門的な技術指導が十分でない場合もあり、教員の働き方改革の観点からもこれまでのような教員による指導のみで部活動を進めることは一層難しくなってきました。このような状況のもと、「部活動改革及び地域クラブ活動の推進等に関する総合的なガイドライン（令和7年12月）」が文部科学省より出され、部活動の実施主体を学校から、実情に応じて段階的に地域へ展開していくという方針が示されました。そして令和8年度から13年度までの6年間で「改革実行期間」と位置づけられました。本市としても、生徒の豊かで持続可能なスポーツ・文化芸術活

動の実現を目的として、中学生の部活動を地域へ展開していきたいと考えています。本市では、平成30年度より専門的な技術指導ができる部活動指導員を配置し、現在運動部10人、文化部4人の部活動指導員が指導を担っています。さらに4月からは、これまで部活動指導員を配置してきた佐野中学校柔道部と第二中学校剣道部を「拠点校方式」の部活動とし、他の市立中学校からも希望する生徒を受け入れるとともに、泉佐野市柔道連盟と泉佐野市剣道協会に指導を委託します。教員は顧問や指導を担わず、学校は窓口となる担当教員のみを設定します。参加を希望する生徒の拠点校までの移動は保護者の責任での対応をお願いしています。参加申込は4月から受け付けます。詳しくは市ホームページ（ID：16341）をご覧ください。

生徒の豊かで持続可能なスポーツ・文化芸術活動の実現をめざす取組として、ご理解ご協力をお願いします。



## 学校園紹介



### 危機管理課職員から学びました ～末広小学校～

昨年12月、市役所危機管理課職員に講師をお願いし、4年生が防災について学びました。学習を行う中で避難所の話があり、児童から「学校には備蓄倉庫がありますが、中には何が入っているのですか」という疑問が出ました。そこで実際に備蓄品を体育館に並べてもらおうと、大きな釜や段ボールでできたベッドなど、生活に必要な物がたくさんあり、児童たちは実際に見て触れることで、学びを深めることができました。また、危機管理課職員の話を通して「自分の命は自分で守ること」の大切さを改めて教えてもらいました。



学んだことをいかに、災害が起きて地域の様々な人たちが末広小学校に避難してきたら「どのような避難所であれば、誰もが安心して過ごせるのか」など、自分たちで考えながら意見を出し合いました。「そもそもどのような人がいて、どのようなことに困るのだろうか」という問いが生まれました。その中でも「妊婦さん」「アレルギーのある人」「高齢者」「ペットを飼っている人」など、自分たちの生活と重ねて考えている児童も多く見られました。

最後に「こんなことで困りそうだから、こんな工夫があると良いと思います」という具体的な考えを危機管理課職員に発表し、発表後には励ましの言葉をもらいました。

児童は、学んだことを土台に実際の行動につなげたことで自信を深め、自分たちも地域の一員であるという意識を高めることができました。今回の学習を通して、よりよい泉佐野市をつくっていかこうとする気持ちを育むことができました。

### 泉佐野南部公園への遠足 ～長南小学校～

本校では全学年の子どもたちで班を編成して、異学年交流を進めるニコニコ活動（縦割り活動）を行っています。この活動の一環として、毎年秋に泉佐野南部公園を訪れるニコニコ遠足を実施しています。昨年度は好天に恵まれ、青空と人工芝の緑のコントラストがとてもきれいでした。

ニコニコ遠足では、班ごとにゲームやクイズのあるチェックポイントをまわるニコニコラリーをしたり、人工芝の上で思いっきり体を動かして遊んだりします。班での活動は高学年の子どもたちがリーダーとなって活躍します。低学年に優しく教え、お礼を言うってもらうことで高学年の子どもたちの自己有用感を高めること、高学年の活躍している姿を見て、自分の近未来の姿をイメージし、低学年の子どもたちのキャリア発達を促すことを目的としています。



また、公園内にある防災施設を見学する防災学習も行いました。長椅子ベンチがかまどに変わる様子、1人掛けベンチがマンホールトイレに変わる様子、防災倉庫内の備蓄品の見学をしました。

子どもたちはニコニコ遠足を通じて、自分たちの住んでいる地域に泉佐野南部公園のような防災や人権を大切に施設があること、そして日頃から見守ってくれている地域の人がいることに改めて気づくことができました。



# いずみさの昔と今 第365回

## 「政基公旅引付」にみる当時の春

日根荘の領主九条政基の日記「政基公旅引付」には春をめぐる漢詩や和歌が書かれています。例えば文亀2（1502）年2月25日条には「梅は紅兒を呈して芳春を奏で、風景を飭り成すに尤も仁有り、（後略）」

（梅の花は紅色に咲き誇って香ばしい春を奏で、風景を美しく彩っては春の恵みを深める）という漢詩と、「梅は花松はみとの春の日のめくみそ四方に天満る神」（梅が開き松が緑を色濃くする春の日の恵みが至る所に満ちているのは天満天神のおかげです）という和歌があります。政基が滞在していた長福寺の中には天満天神社があり、その祭神である菅原道真と縁深い梅や松を強調する性格のものではありませんが、少なくとも春は恵みの季節であり、梅や松がそれを彩るものとされていたのです。

こうした恵みの季節である春が立ち去ることを悲しんだ記事も見られます。文亀元年3月30日条で、都から日根荘に赴く政基は「われもたつ都をよその旅衣春の行末はいづくならむ」（春が今日で去ってしまうように私も京都を出発し

て旅に出ていきます、去って行く春はどこに行ってしまう、私の行く末もどうなるのでしょうか）という和歌を詠んでおり、ここから自身の行く末への不安と春が立ち去る悲しさが伺えます。

このように政基にとって春は恵みの季節でした。一方で民衆にとつての春は少し異なりです。当時は秋に収穫した食料で麦が実る五月まで食いつなぐ必要がありました。そのため、食料が最も不足する春のなかばから初夏にかけてが、特に餓死者が出やすい時期でした。中でも文亀3年はひでりによつて全国的に不作の年となったために、翌年には飢饉が発生します。日根荘も例外ではなく、政基の日記にも百姓が多数餓死したことが記されています。

こうした食糧難の中で、食物が盗まれる事件もたびたび発生します。例えばワラビやその粉が盗まれたことが政基の日記に確認できます。文亀3年の9月には紀伊国池田（現紀の川市）の人が、飢饉に備えるために入山山村にこっそりと入り込んでワラビを掘り出したことが問題となっていました。また文亀4年

2月には、たびたびワラビの粉が盗まれる事件が発生したため、見張りを置いて監視していました。すると15日の晩に盗人が現れたため、見張り達はその家まで追いかけて、家の中で盗人とその母を処刑します。また3月25日にもワラビの粉を盗んだとして、独り身の女性2人に17、18歳くらいの男子に年少の子ども数人が処刑されています。

飢饉という特殊な状況下であっても、当時物を盗むことは重罪で、見つかった場合は処刑されることが多かったのです。そんなリスクを抱えながら、なおも盗みをはたらく姿からは、食いつなぐためになりふり構ってられない、そんな春の様子が見て取れます。民衆にとつて春は必ずしも恵みもたらされる季節ではなかったのです。

レイクアルスタープラザ・カワサキ歴史館いずみさの  
☎469-7140 Fax469-7141  
休館日 月曜日、毎月最終木曜日（いずれも祝日の場合は開館し、その翌平日が休館）  
開館時間 午前9時～午後5時  
（入館は午後4時30分まで）  
入館料 無料

## 泉佐野 レトロ タイムスリップ

泉佐野市の昭和頃の懐かしい写真を紹介します。

### ②③学校シリーズ(3) 市立第三小学校



▲昭和30年ごろの第三小学校の校舎。第三小学校は、昭和26年に創立されました。

▼昭和40年の第三小学校の和歌山側の上空から撮影した空撮写真。隣接する南海本線の線路は、現在高架になっています。



▲現在の第三小学校。特色ある教育活動を展開している特認校に指定され、ICTを活用した学習に取り組んでいます。

泉佐野市の懐かしい写真は「泉佐野市デジタルアーカイブ (<https://adeac.jp/izumisano-city/top/>)」でも公開中！

## 各種相談の案内

気軽に相談してください。なお、祝・休日にあたる時は変更する場合があります。

### ◎法律相談【予約制】

火曜日（第4火曜日のみ翌水曜日）13:00～16:45  
（1人30分、同じ内容は年度内に1回限り）

市役所1階相談室

（問合先：人権推進課 ☎429-9196）

### ◎労働相談【予約制】

第2木曜日 13:00～15:05（同じ内容は年度内に1回限り）市役所1階 相談室

（問合先：人権推進課 ☎429-9196）

### ◎行政相談

第3月曜日 13:30～16:00（受付は15:30まで）

市役所会議室（問合先：人権推進課 ☎429-9189）

### ◎人権擁護委員による人権相談

第3月曜日 13:30～16:00（受付は15:30まで）

市役所会議室（問合先：人権推進課 ☎429-9189）

### ◎総合生活相談

（人権侵害・就労支援・進路選択支援・生活相談）

●月～金曜日

・人権推進課

8:45～17:15

・南部市民交流センター本館（☎466-6464）

9:00～17:00

・北部市民交流センター本館（☎464-5726）

9:00～17:30

・まちの活性課（就労支援のみ ☎469-3131）

8:45～17:15

・（公社）泉佐野市人権協会（☎458-7444）

9:00～16:30

●第3土曜日 10:00～12:00【予約制】

申込・問合先：その週の月曜日までに人権推進課へ

### ◎女性のための電話相談（☎469-7402）

第1～4水曜日 10:00～12:00、13:00～15:00

（問合先：人権推進課）

### ◎女性のための面接相談【予約制】

相談日・時間は予約時に問い合わせてください。夜間相談あり（申込・問合先：人権推進課）

### ◎消費生活相談

月～金曜日 9:00～16:30

（問合先：消費生活センター ☎469-2240）

### ◎経営相談【予約制】

5月～来年2月の第1・3火曜日または第2・4火曜日

12:30～17:40 消費生活センター

（問合先：まちの活性課 ☎469-3131）

### ◎司法書士総合相談【予約制】

水曜日 13:30～16:30 消費生活センター

受付：月～金曜日 10:00～16:00

申込・問合先：大阪司法書士会（☎06-6943-6099）

### ◎行政書士相談（相続・遺言など）【予約制】

第4金曜日 13:00～16:00 市役所1階相談室

申込：大阪府行政書士会泉州支部（☎483-7373）

### ◎税理士による税務相談【WEB予約制】

第2水曜日（1～4月除く）

13:00～16:00 市役所1階相談室

申込：近畿税理士会 泉佐野支部（<https://www.sano-kinzei.jp/>）

### ◎家庭児童相談（☎463-1937）

月～金曜日 8:45～17:15

### ◎子どもフリーダイヤル（☎0120-510-783）

月～金曜日 8:45～17:15

### ◎育児相談

●月～金曜日 9:00～16:00

すえひろこども園（☎466-5826）

●月～金曜日 10:00～16:00

地域子育て支援センター（☎469-3700）

### ◎子育て電話相談

泉佐野ユニバーサルこども園（☎463-0065）

月～金曜日 10:00～16:00

### ◎母子・父子・寡婦家庭の相談

月～水・金曜日 8:45～17:15

（問合先：子育て支援課 ☎493-2094）

### ◎教育相談

●さわやかルーム（☎447-7312）

月～金曜日 10:00～15:00

●シャイン（☎464-0300）

月～金曜日 10:00～15:00

### ◎心配ごと相談

●月曜日（第4月曜日除く）13:00～15:30

社会福祉センター 2階 相談室

●第4月曜日 コープ泉佐野店 2階集会室

（問合先：社会福祉協議会 ☎464-2259）

### ◎福祉総合相談

月～金曜日 8:45～17:15

●佐野中圏域 包括支援センター 泉ヶ丘園

（☎468-8103 Fax468-8104）

●第三中圏域 包括支援センター ホライズン

（☎458-0088 Fax458-0087）

●長南中圏域 包括支援センター ラポート

（☎490-2031 Fax490-2033）

●日根野中圏域 包括支援センター いぬなき

（☎468-1170 Fax468-1177）

●包括支援センター しんいけ

（☎464-2366 Fax462-5400）

●基幹包括支援センター いずみさの

（☎464-2977 Fax462-5400）

### ◎赤ちゃん相談【予約制】

第4水曜日 13:30～15:00

健診センター（問合先：こども家庭課 ☎429-9340）

### ◎健康相談・栄養相談【予約制】

第4木曜日 14:00～16:00

（問合先：健康推進課）

### ◎HIV即日検査

（希望者には梅毒即日検査も実施・匿名可）

第1・3月曜日（祝日除く）13:00～14:00

泉佐野保健所（☎462-7703）

### ◎こころの健康相談

（アルコール依存症・認知症含む）【予約制】

月～金曜日（祝日除く）9:00～17:45

泉佐野保健所（☎462-4600）

### ◎医療に関する相談（来所の場合は要予約）

月～金曜日（祝日除く）9:30～16:00

泉佐野保健所（☎462-7701）

### ◎水質検査（飲用水・井戸水・遊泳場水・浴場水）【予約制（有料）】

原則 火曜日 9:30～12:00

泉佐野保健所（☎462-7986）

※詳しくは問い合わせてください

### ◎腸内細菌検査・ぎょう虫検査（有料）【ぎょう虫検査のみ予約制】

原則 月～水曜日 9:30～12:00

泉佐野保健所（☎462-7986）

※詳しくは問い合わせてください

# スポーツ

スポーツ推進課 (J:COM末広体育館 [市民総合体育館] 内)  
 ☎462-2000 Fax469-2286  
 受付：午前9時～午後5時15分  
 休業日：月曜日、祝日(土・日曜日除く)。  
 月曜日が祝日の場合は翌平日)  
 ※電話はおかけまちがいのないようにご注意ください。

## 市民競技大会

### ソフトテニス

開催日 5月3日(祝)

※予備日10日(日)

場所 りんくう中央公園テニス

コート

種別 一般男女(ダブルス)

参加費 (1チーム)

●一般 1,000円

●高校生 500円

●一般・高校生 750円

申込期日 4月24日(金)

### バスケットボール

開催日 5月24日(日)・31日(日)・6月7日(日)

場所 J:COM末広体育館

(市民総合体育館)

種別 一般男女、一般男女オ

バーエイジ40、高校男女

参加費 1チーム5,000円

## 第1期 キッズスポーツ教室

土曜日の午後は軽スポーツで楽しみませんか。スポーツ推進委員協議会のスタッフが指導します。

開催日 5月9日(土)・23日(土)、6月6日(土)・27日(土)、7月4日(土) (全5回)

場所 J:COM末広体育館 (市民総合体育館)

主催 泉佐野市スポーツ推進委員協議会

後援 (公財) ライフスポーツ財団

申込・問合せ先 4月11日(土)～21日(火) (休館日除く) 午前9時～午後5時に受講料を持参し、スポーツ推進課へ

※定員に満たない場合は随時受付

### 【Aコース】

内容 マット、跳び箱、ボール運動、リズム体操などの軽スポーツ

時間 午後2時～3時

対象 4歳～就学前の子どもと保護者

定員 25組 (先着順)

受講料 1組1,000円 (傷害保険料含む)

※子どもや保護者が2人以上参加する場合は1人につき500円追加

### 【Bコース】

内容 ラダートレーニング、トランポリン、ショートテニスなどのスポーツを楽しみながら体力の向上を図る。

時間 午後3時15分～4時15分

対象 小・中学生

定員 50人 (先着順)

受講料 500円 (傷害保険料含む)

申込期日 5月9日(土)  
 抽選会 5月10日(日) 午前9時30分～健康増進センター研修室  
 いずれも  
 申込 所定の用紙に必要事項を記入のうえ、参加費を持参しスポーツ推進課へ  
 ※参加費には傷害保険料を含みます。



## 南部市民交流センター 体育分館 (オークアリーナ) スポーツ教室

場所・申込・問合せ先 4月7日(火) 午前9時～4月24日(金) 午後8時に電話で南部市民交流センター 体育分館 (☎466-6660) へ

※1口の保険で複数の教室を受講できます。

コース	内容	対象	期間(回数)	曜日	時間	定員(先着順)	受講料
ジャズヒップホップダンス教室	ジャズヒップホップダンスとは…バレエが基礎となっているジャズダンスとリズムに乗りながら踊るヒップホップダンスを融合させたダンスです。	小・中学生	5/14～7/16 (10回)	木	17:30～18:30	20人	3,800円 (保険料含む)
ロックダンス教室	ロックダンスとは…ロックダンスの基本となる「ロック」という体を固める動きです。スピード感のある動きやコミカルな動きから突然「カチッ」と鍵をかけられたかのように止まる動きが特徴のダンスです。	小学生～高校生	5/13～7/15 (10回)	水	19:00～20:30	20人	3,800円 (保険料含む)
バスケットボール教室	バスケットに興味がある、やってみよう！そんな児童に基礎からやさしく楽しく教えます。	小学生	5/12～7/14 (10回)	火	17:15～18:45	20人	3,800円 (保険料含む)

令和7年度 市民競技大会結果

【インディアカ】

	優勝	準優勝	特別賞
混合	播州魂	BEAST	ひねの
女子	SPIRITS	つばさ	—

J:COM末広体育館（市民総合体育館）・健康増進センターをご利用ください！

問合先 健康増進センター  
 (☎469-1000 Fax469-6666  
<http://www.izumisano-c.jp/kenko/>)

利用者	プール	トレーニング	ランニング
一般 (高校生以上)	1回 620円 (月極6,200円)	1回 410円 (月極4,100円)	1回 210円
高齢者(60歳以上の市内在住者)	1回 310円 (月極3,100円)	1回 210円 (月極2,100円) 中学生以上利用可	1回 110円
3歳~中学生			

障害者手帳を持っている人は無料です。  
 ※表示料金はすべて税込です。

中国で一番重要な節「春節」

問合先 国際交流課 (☎429-9174)

【もう一つの「お正月」】 桜の便りが聞かれる季節となりました。新年度を迎え、みなさんいかがお過ごしでしょうか。少し時計の針を戻しますが、2月17日が何の日だったかご存知ですか？日本では平日でしたが、実は中国をはじめとする東アジアの多くの国々では、この日こそが「春節(旧正月)」、つまり一年の本当の始まりだったのです。



【なぜ「赤」で「爆竹」なのか？】 春節のニュース映像などで、街中が真っ赤に飾られ、派手な爆竹が鳴り響く様子を見たことがある人も多いでしょう。実はこれには伝説があります。

むかしむかし、「年(ニエン)」という恐ろしい怪物がいました。大晦日になると山から下りてきて、人や家畜を襲うのです。まるで日本の「鬼」のような存在で、人々は恐怖に震えていましたが、ある時この怪物の弱点を発見します。それは「赤い色」「火の光」「大きな音」でした。弱点を知ったことで人々は家の門に赤い紙(春聯)を貼り、赤い提灯を灯し、竹を燃やしてパチパチと大きな音(後の爆竹)を鳴らしました。すると怪物は驚いて逃げ出していったのです。翌朝、無事に生き延びた人々は「おめでとう！」と互いの無事を喜び合いました。これが現在の「春節」のルーツだと言われています。あの賑やかさは「魔除け」の儀式だったのです。

春節の賑わいは過ぎ去りましたが、異文化を知るきっかけに、こうした背景を知ると少し親近感が湧きませんか？泉佐野市にも、多くの外国人が暮らしています。機会があれば「今年の春節はどう過ごしましたか？」と聞いてみてください。きっと楽しい異文化交流のきっかけになるはずです。



▲家の玄関の春聯



▲国際交流員の趙鑑

今月の中国語

- 新年快乐 (シン・ニエン・ファ・ロ) : 新年おめでとうございます
- 春节 (ツン・ジェイ) : 春節
- 春聯 (ツン・レイ) : 春聯(しゅんれん)

市こどもの居場所づくり事業

こども食堂

みんなと一緒にご飯を食べたり、宿題をしたり、安らぎを感じられるような子どもの居場所を提供します。また、月に一度「農業体験」を実施しています。土に触れ、食べ物を育てたり、採れた作物の試食をするなどの体験ができます。ぜひ参加してください。

【うちカフェ】

日時 毎週月～金曜日 午後3時～7時

【農業体験】

日時 4月11日(土) 午後1時～3時

内容 夏野菜の種まき、苗つくりをしよう

持ち物 水筒、軍手、帽子、マスク

いずれも

場所 うちカフェ (市場東2丁目2-22)

申込・問合せ 開催当日の正午までに電話またはeメールでNPO法人 サードプレイス (上田 ☎090-6238-2345 eメール: info@the3rdplace.jp) へ

子宮頸がん (HPV) ワクチンの接種

このワクチンは、子宮頸がんの原因となるヒトパピローマウイルス (HPV) の感染を防ぐワクチンです。※接種は合計3回です。接種希望者は、効果と副反応を十分に理解したうえで接種してください。

対象 平成22年4月2日～平成27年4月1日生まれの女性 (小学6年生～高校1年生相当の女子)

持ち物 予診票 (医療機関に設置)、親子健康手帳 (母子健康手帳) など接種歴のわかるもの、マイナンバーカードなど

接種方法 指定医療機関へ直接予約

ワクチンの種類 9価ワクチン (シルガード9)

※令和8年度から9価ワクチンのみ定期接種の対象となりました。

問合せ 子ども家庭課 (☎429-9340)

※指定医療機関など、詳しくは市ホームページ (ID: 14792) をご覧ください。

ファミリー教室 (予約制)

【妊娠編】 妊娠中の過ごし方、出産の準備、妊娠中の食事などの話、妊婦体験 (パートナーの人) などを行います。

日時 5月22日(金) 午後1時30分～3時30分

場所 次世代育成地域交流センター (子育て支援センターつくしんぼ)

定員 15組 (先着順)

【育児編】 赤ちゃんを迎える家族のために、助産師による話や赤ちゃんのお風呂の実習をします。

日時 5月17日(日) 午後1時～2時30分、2時30分～4時

定員 各15組 (先着順)

場所 健診センター

いずれも

持ち物 親子健康手帳 (母子健康手帳)、飲料水、タオル、筆記用具

申込・問合せ 開催前日の平日までに電話で子ども家庭課 (☎429-9340) へ

※受講無料

児童手当を振り込みます

2・3月分の児童手当を4月10日(金)に振り込みますので、指定口座の確認をお願いします。

転入、出生などで新たに手当の受給資格が生じた場合は、事由が発生した月内または翌日から15日以内に、できるだけ早く認定請求をしてください。申請日の翌月分からの支給となります。

問合せ 子育て支援課

※公務員は勤務先に問い合わせてください。

毎月19日は「食育の日」

食品ロスの半分は家庭から出ています。食品ロスを減らしましょう。

問合せ 健康推進課

「食品ロス」…飲食店や家庭での食べ残し・食材の余り、小売店での売れ残り・期限切れなどが原因でまだ食べられるのに捨てられている食べ物のことをいいます。

0歳児育児教室

同じ年頃の子どもと保護者と一緒に遊びませんか? 子育ての不安や悩みも共有できる場です。

時間 午前10時～11時

対象 市内在住の3ヵ月～1歳6ヵ月の子どもと保護者

申込・問合せ 各園へ直接または電話で  
 ※毎月申込が必要。定員は先着順。参加無料。行事などで開催日を変更する場合あり。詳しくは問い合わせてください。こだまこども園は事前申込不要で当日受付しています。

場所	電話番号	実施日	定員
のぞみこども園	468-8005	5月～来年3月の第2木曜日 (※申込は前月の第4月曜日～)	各 8組 (予定)
さくらこども園	462-2913		
はるかこども園	468-8170		
ひかりこども園	465-1447	5月～来年3月の第2火曜日	各 6組
下瓦屋こども園	463-3359		
泉佐野 ユニバーサルこども園 (旧名: 鶴原保育園)	463-0065	5月～来年3月の第2木曜日	各 3組
こども園杉の子	464-0379		
こども園つばさ	463-3713	5月～来年3月の第4月曜日	各 5組
こだまこども園	464-2598		

### お食事会（予約制）

～離乳食がうまく進まないで悩んでいる人への教室～

自分の子どもの食事を持参し、みんなで食事しながら、食事について困っている事への対応策を考える教室です。

**日時** 4月22日(水) 午後1時30分～2時30分

**場所** 健診センター

**対象** 1歳6ヵ月までの子どもと保護者

**定員** 5組（先着順）

**持ち物** 子どもがいつも食べている食事、スプーンなどの食具、お茶、親子健康手帳（母子健康手帳）、食事に必要な物など

**申込・問合せ先** 開催前日までに電話でこども家庭課（☎429-9340）へ

※会場では電子レンジのみ用意しています。食事会后、個別相談もできます。

### 乳児の結核予防接種（BCG）

**日時** 4月16日(木) 午前9時30分～11時

**場所** 健診センター

**対象** 令和7年4月17日～11月17日生まれの乳児

**持ち物** 予診票、親子健康手帳（母子健康手帳）

※忘れると接種できません

**問合せ先** こども家庭課（☎429-9340）

### スタートの頃からの

### 離乳食講習会（予約制）

簡単に美味しく出来る離乳食の基本を紹介します。

離乳食の話や試食、交流会を行います。

**日時** 4月23日(木) 午後1時～3時

**場所** 次世代育成地域交流センター

**定員** 15組（先着順）

**持ち物** 親子健康手帳（母子健康手帳）

**申込・問合せ先** 4月22日(水)までに電話でこども家庭課（☎429-9340）へ

※「3回食の頃から」は5月実施予定

### 妊婦のRSウイルス定期予防接種

妊婦を対象としたRSウイルスの定期接種が開始されます。

**対象** 妊娠28週0日～36週6日の妊婦

**接種費用** 全額公費負担

**接種回数** 妊娠中に1回

**使用するワクチン** 組換えRSウイルスワクチン（アブリスポ）

**持ち物** 親子健康手帳（母子健康手帳）、本人確認書類（マイナンバーカードなど）

**問合せ先** こども家庭課（☎429-9340）

※予診票は医療機関に設置しています。対象の人には、個別に案内を送付します。接種医療機関など詳しくは市ホームページ（ID：17259）をご覧ください。

### 麻しんおよび風しんの

### 定期予防接種における経過措置

令和6年度に、MRワクチンの供給不足により接種対象期間内に接種を受けることができない人がいたことから、対象の人は接種対象期間を超えて定期接種を実施できることになりました。

**対象**

●MR第1期…令和4年4月2日～令和5年4月1日生まれでMR第1期が未接種の子ども

●MR第2期…平成30年4月2日～平成31年4月1日生まれでMR第2期が未接種の子ども

●風しん第5期…昭和37年4月2日～昭和54年4月1日生まれで令和7年2月末までに抗体検査を実施した結果、風しんの抗体が不十分で、MRワクチンの接種ができなかった男性

（令和7年3月以降に抗体検査を実施した人は対象外）

**接種期間** 来年3月31日(水)まで

**接種方法** 指定医療機関に予約し、接種してください

**問合せ先** こども家庭課（☎429-9340）

※指定医療機関など詳しくは市ホームページ（ID：15443）をご覧ください。

## 令和8年4月から「こども誰でも通園制度」がスタートします！

保護者の就労要件を問わず、子どもが月一定時間まで保育施設に通園できる新しい制度です。普段、保育施設に通っていない子どもを対象に、集団生活の機会を通じて子どもの育ちを応援します。

**対象** 0歳6ヵ月～満3歳未満（利用日時時点で3歳の誕生日の前々日まで）で保育所・認定こども園・小規模保育事業所・企業主導型保育施設に在籍していない子ども

**利用可能時間** 子ども1人につき月10時間まで

**利用料** 1時間300～400円

※施設により異なります。利用料金のほかに実費負担が必要な場合あり

**実施施設（随時追加予定）**

●泉佐野市立さくらこども園（一般型）

●清和こども園（一般型）

●下瓦屋こども園（余裕活用型）

**問合せ先** 子育て支援課（☎493-2092）

※利用定員・時間帯および申込方法など、詳しくは市ホームページ（ID：17184）をご覧ください。



**【受付時間】**

- レイクアルスタープラザ・カワサキ生涯学習センター、佐野・長南・日根野公民館  
火～日曜日（祝・休日除く）午前9時～午後5時
- いずみさの女性センター 火～土曜日（祝・休日除く）午前9時～午後5時15分
- 北部市民交流センター本館、北部公民館 月～土曜日（祝・休日除く）午前9時～午後8時
- 南部市民交流センター本館 月～金曜日（祝・休日除く）午前9時～午後5時
- 南部市民交流センター青少年センター 月～金曜日（祝・休日除く）午前9時～午後5時
- レイクアルスタープラザ・カワサキ歴史館いずみさの  
火～日曜日（毎月最終木曜日除く）午前9時～午後5時
- J:COM末広体育館（市民総合体育館）  
火～日曜日（祝日除く。日・月曜日が祝日の場合、火曜日は受付不可）午前9時～午後5時15分

# イベント インフォ メーション

※祝日の開館状況は各施設に問い合わせてください。  
また、身体の障害などにより、配慮が必要な場合は申込時にお知らせください。



**文化・教養**

**文化・教養**

北部市民交流センター本館・  
北部公民館  
☎4664・5725  
Fax 4699・2284

■「金融犯罪の手口と対策」講座  
自分は騙されないと思っていても後をたない金融犯罪の様々な手口と、被害を防ぐ対策について、動画視聴を交えて学びます。  
■4月20日（月）午前10時30分～正午  
■16歳以上 定員20人（先着順）  
■大阪銀行協会 無料  
■4月6日（月）以降に電話、FAXで。キャンセルは4月15日（水）まで

■ソーフラワーの  
フラワーBOX  
ほのかに石鹸の香りがするソーフラワーと、アティフィシヤルフラワーを使ってつくりまします。  
■4月20日（月）午後1時～3時  
■16歳以上 定員10人（先着順）  
■辻晶恵さん（北部市民交流センター本館登録講師）☎1,000円（材料費含む）  
■4月6日（月）以降に電話、FAXで。受講料の納入・キャンセルは4月15日（水）まで



■さくらのあんフラワー串だんご  
あんフラワーとは、白あんを練ってクリーム状にし、花の形を絞って作る美しいお菓子です。串だんごを春らしいさくらのあんフラワーでかわいくデコレーションします。大人の「可愛い」を体験しませんか？  
■4月24日（金）午前11時～午後1時  
■16歳以上 定員5人（先着順）  
■辻川ひろみさん（JSAあんフラワーあんクラフト認定講師）  
■2,200円（材料費含む。容器代は別途200円）  
■必要な人のみ  
■持ち帰り用容器（横約15cm×縦約15cm×高さ約6cm）、エプロン、三角巾、マスク  
■4月7日（火）以降に電話、FAXで。受講料の納入・キャンセルは4月17日（金）まで

■絶品！燻製作り講座  
燻した香りや味を楽しみながら、燻製について学びましょう。  
■4月28日（火）午後1時～2時30分  
■16歳以上 定員12人（先着順）  
■木島成志さん（燻製と酒まるき）  
■1,000円（材料費含む）  
■エプロン、三角巾、手拭き用タオル、マスク、筆記用具、持ち

■スパイスキーマカレーを作ろう  
自分たちでイチからスパイスを配合してオリジナルの本格スパイスキーマカレーを作る講座です。  
■5月19日（火）午後1時30分～3時30分  
■16歳以上 定員16人（先着順）  
■島岡祐輔さん（㈱キャニオンスパイス）☎1,200円（材料費含む）  
■エプロン、頭巾または帽子、手拭き用タオル  
■4月10日（金）以降に電話、FAXで。受講料の納入・キャンセルは5月12日（火）まで

■ベール&ピザ作り  
■5月11日（月）午前10時～正午  
■16歳以上 定員10人（先着順）  
■豊田明子さん（おさとパン工房）  
■1,200円（材料費含む）  
■エプロン、三角巾、ふきん、手拭き用タオル、マスク、持ち帰り用袋または容器  
■4月9日（火）以降に電話、FAXで。受講料の納入・キャンセルは5月1日（日）まで

■透明水彩画で描く「チューリップ」  
ベテランの人はもちろん、初心者や久しぶりに絵を描く人も受講してみませんか。  
☎4663・6181  
Fax 4699・2243

■料理講座  
少しの工夫で食欲をそそる  
メニューにチャレンジしよう！  
■4月24日（金）午前10時～午後1時  
■ミートローフ、海老の包み揚げ、炊き込みピラフ、野菜スープ  
■基本的な切り方ができる16歳以上の  
■14人（先着順）  
■玉木英子さん（佐野公民館登録クラブ講師）  
■1,000円  
■エプロン、ふきん2枚（台拭き用、食器拭き用）、三角巾、マスク  
■4月9日（火）以降に電話、FAXで。材料費の納入・キャンセルは4月17日（金）まで

■クラブ員募集  
「児童美術」  
4歳～小学生の絵と工作のクラブです。体験レッスンあり。  
■第1～4土曜日 午後1時～2時  
■池側 ☎090・3037・2182

イベント・インフォメーション

文化・教養 (つづき)

中央図書館  
レイクアルスタープラザ・カワサキ  
☎469・7130  
Fax 469・7131

■カレン先生の  
ベビー・イングリッシュ

歌や手遊び、絵本を通じて親子で一緒に英語を楽しみましょう！  
0歳から気軽に参加できます。  
☎4月8日(水)午前11時～11時30分  
☎30人(先着順) ☎塩田カレンさん、塩田和明さん(カレン先生合同会社) ☎無料 ☎不要 ☎講師の都合により日本語のおはなし会を行う場合あり

■午後のキネマ「日めくりの味」

☎4月11日(土)午後1時30分～(開場：午後1時15分) ☎50人(先着順) ☎無料 ☎不要 ☎上映時間93分。毎月第2土曜日に一般向け映画の上映を予定

■おはなし会

絵本の読み聞かせ、手遊びなどをします。  
☎4月15日(水)午前11時～11時30分  
☎無料 ☎不要

■土曜子どもシアター  
「ドリーム・ビルダーズ」

☎4月18日(土)午後2時～(開場：午後1時45分) ☎50人(先着順)  
ミナと秘密の夢工場

☎無料 ☎不要 ☎上映時間80分。隔月第3土曜日に子ども向け「映画会」を予定

■みんなでカラフルこいのぼりを作ろう！

イラストやおすすめの本を描いて大きなカラフルこいのぼりをつくりましょう！期間中、各館に用紙を用意しています。図書館に飾る大きなこいのぼり作りにぜひ参加してください。  
☎4月24日(金)～5月5日(祝) 北部公民館図書室は5月2日(土)、佐野・長南・日根野公民館図書室は5月3日(祝)まで ☎市立図書館全館(移動図書館ルリビタキ・佐野まちライブラリー除く) ☎無料 ☎不要

■Board Game Day

ボードゲームには論理的な思考力やコミュニケーション能力を育てる効果があると注目され、世界各地の図書館で行われています。ワイワイ楽しむものから一人でじっくり遊ぶものまで、奥が深いボードゲームを泉佐野市立図書館でも体験してみませんか？  
☎4月25日(土)午後1時～5時(開場：午後0時45分) ☎4歳以上 ☎テーブル8台(8グループ先着順) ☎無料 ☎不要 ☎開催時間内の入退出自由。1ゲームだけの参加可

■絵本コンサート

泉佐野市民オーケストラ木管楽器のメンバーを中心としたアンサンブルグループ「ルノン」さんをお呼びし、絵本コンサートを開催します。生演奏の迫力でいつもとちがう絵本の世界を、ぜひ体験してください。  
☎5月3日(祝)午後3時～3時30分(開場：午後2時45分) ☎40人(先着順) ☎アンサンブルグループ「ルノン」さん ☎無料 ☎4月18日(土)午前9時30分以降に電話で



長南公民館  
☎465・0786  
Fax 465・1103

■季節の発酵食料理

「春野菜と発酵で、  
気の巡りを整える春ごはん」  
(健康マイレージさのぼっ歩対象)  
☎4月25日(土)午前10時～午後1時  
☎桜エビとそら豆のご飯、新玉ねぎのごろごろスープ、春キャベツ焼売、春キャベツとセロリのさわやかサラダ、醤油糀のキャラメル風プリン ☎16歳以上 ☎12人

(先着順) ☎竹本信子さん(いなほ醸し人インストラクター)  
☎1,000円 ☎エプロン、三角巾、ふきん2枚、マスク ☎4月7日(火)以降に電話、FAXで。材料費の納入・キャンセルは4月21日(火)まで



■カップケーキを作ろう！  
～疲れた毎日に至福のひとときを～

☎5月9日(土)午後1時～3時  
☎小学生以上 ☎12人(先着順)  
☎松本真幸さん ☎800円 ☎エプロン、三角巾、ふきん2枚、マスク、持ち帰り用袋 ☎4月9日(火)以降に電話、FAXで。材料費の納入・キャンセルは4月30日(木)まで ☎原材料に小麦、牛乳、卵を使用します。



▲写真はイメージ

日根野公民館

☎450・3900  
Fax 468・0011

■お菓子講座

「ちよっぴり健康を意識したお菓子づくりを体験しませんか！」  
(健康マイレージさのぼっ歩対象)  
米粉シフォンケーキを作ります。  
☎5月15日(金)午前10時～午後0時30分 ☎16歳以上 ☎12人(先着順) ☎滝谷知子さん(佐野記念病院 調理師) ☎800円 ☎エプロン、ふきん、三角巾、マスク、持ち帰り用容器、筆記用具 ☎4月7日(火)以降に電話、FAXで。材料費の納入・キャンセルは5月2日(土)まで

■初心者でも安心！  
花の寄せ植え基本講座

初夏の花を使った寄せ植えを通して学びます。(サイズは直径約25cm)  
☎5月21日(水)午前10時～11時30分  
☎16歳以上 ☎16人(先着順)  
☎森代表 ☎1,500円 ☎持ち帰り用袋 ☎4月14日(火)以降に電話、FAXで。材料費の納入・キャンセルは5月12日(火)まで  
☎仕入れ状況により、大きさや形状が変わる場合あり

※各施設の受付時間は、26ページをご覧ください。

文化・教養 福祉 健康 歴史 その他

文化・教養 (つづき)

レイカールスタープラザ・カワサキ  
生涯学習センター  
☎4699・7120  
Fax 4699・7121

苔テラリウム体験講座

〜小さなお庭を作りましょう〜

苔テラリウムとは、ガラスボトル容器の中に苔と石や土などを合わせて自然の景色やオリジナル風景を自由に作ります。観葉植物に比べて耐陰性が強く、照明の光だけでも成長するので置く場所を選びません。(サイズは直径10cm×高さ8cm)

時4月25日(日)午後1時30分〜3時  
定4歳以上(小学3年生以下は要保護者同伴) 定20人(先着順)  
講小宮和美さん(苔っここ主宰)  
料2,000円(テラリウムに飾るきのこフィギュア2個と持ち帰り用梱包代含む。その他フィギュアは多種あり、追加1体につき100〜300円) 持手拭き用タオル 定4月7日(火)以降に電話、FAXで。材料費の納入・キャンセルは4月21日(火)まで 他一時保育(若干名・先着順)あり、希望者は申込時に



「やっつ〜」ChatGPT活用講座

AIの得意分野と苦手分野をしかり理解し、安全に使うためのルールと簡単で分かりやすいChatGPTの活用法を学びます。

時4月26日(日)午前10時〜正午  
定ある程度文字入力などの操作ができる中学生以上 定10人(先着順) 講根来光哉さん(Google AI Essentials認定AI活用講師)  
料無料 持ノートパソコン、タブレットまたはスマートフォン(推奨順)、筆記用具 定4月8日(水)以降に電話、FAXで



「手ごねパン作り講座

「天竺入りベーコンエピ」

時5月8日(金)・9日(土)午前10時〜午後1時 定16歳以上 定各10人(先着順) 講遠山智美さん(手作りパン教室Mon-pain主宰)  
料900円(1人2本) 持エプロン、三角巾、マスク、ふきん2〜3枚、きれいな綿ふきん1枚、筆記用具 定4月14日(火)以降に電話、FAXで。材料費の納入・キャンセルは5月1日(金)まで 他一時保育(若干名・先着順)あり、希望

者は申込時に

■林 英世ひとり語り

〜声を描く小説。

耳から広がるドラマを味わう〜泉州出身の舞台女優が小説の世界観にグッと引き込みます。読書とは違った物語の味わいを楽しんでください。

時5月31日(日) ●午後1時〜 ●午後3時30分 定松本清張「拐行」 定6歳以上 定各30人(先着順)  
講林 英世さん(俳優) 料500円 定4月15日(水)以降に直接



その他

クラブ員募集

「レイアロハ」

新しくスタートするビギナーさんクラス、以前から楽しくフラを踊るクラス。気軽に体験にしてください。

時第1・3・5火曜日 午後1時〜3時 問河原 ☎090・69914・0386



各種文化・教養

「折り紙で鯉のぼりを作ろう！」

折り紙を組み合わせて作る、カンタン鯉のぼりがざりです。みんなで子どもの日をお祝いしませんか?

時4月18日(土) 定3歳以上(未就学児は要保護者同伴) 定30人(先着順) 料無料 持不要 問佐野まち 料4477・088



癒されWeek

テーマ「スプリングガーデン」

開催日(4月)	講座名
①18日(土)	プリザーブドフラワーアレンジメント
②21日(火)	プリザーブドフラワーアレンジメント
③21日(火)	ハーバリウム

①午前10時30分〜午後0時30分  
②③午前10時30分〜午後0時30分、午後1時30分〜3時30分  
定各12人(先着順) 講太田知佳子さん(アトリエフルール)  
料各3,200円 持はさみ、持ち帰り用袋 問開催日の3日前までに電話で(一財)泉佐野みどり推進機構りんくう中央公園 ☎4699・3332へ



文化・教養 (つづき)

■物価が上がる今だから知っておきたい家計を守る資金づくり

～NISA・iDeCoの賢い使い方～

将来のお金に不安を感じている人も多いのではないのでしょうか？「投資は難しい」と感じる方もありませんが、この講座では、NISAとiDeCoを活用した資産づくりの方法を初心者向けに基本から説明します。無理なく始められる方法を学んでみませんか？ぜひ参加してください。

■4月19日(日) 午前10時～正午  
所 レイクアルスタープラザ・カワサキ生涯学習センター 定員30人 (先着順) 講師 渡邊有子さん (株和楽) 無料 電話、eメールまたは申込フォームでいずれも女性のセンター (☎469・7125 eメール: hitohito@city.iizu.misano.lg.jp) へ 一時保育 (若干名・3カ月～就学前) あり、希望者は申込時に (締切: 4月10日)



▲申込フォーム

健康料理教室

「中華の定番料理」

(健康マイレージさのぼり対象)

■4月21日(火) 午前10時～午後1時  
講師 酢豚、エビチリ (中華風)、ナ

ムル、中華スープ、杏仁豆腐  
定員15人 (先着順) 講師 伊崎真弓さん (栄養士) 定員1,200円 講師 エプロン、マスク、三角巾、ふきん2枚、筆記用具 所 4月7日(火)～14日(火)に本人が電話で南部市民交流センター本館 (☎466・1641、聴覚障害者のみ Fax 466・4744) へ。材料費の納入キャンセルは4月14日(火)まで 内容は予告なく変更になる場合があります



第52回 春のプレイパーク

子どもたちの「やってみたい!」を満たしてくれる自然がいっぱいの広い公園で、のびのびと外遊びを楽しみませんか? 子どもが「自分の責任で自由に遊ぶ」あそび場作りを目指しています! ミニライいとモルック体験コーナーもあります。大人も童心にかえって一緒に楽しみましょう!

■4月26日(日) 午前10時30分～午後3時 (雨天中止) 所 檀波羅公園 (大細利池横) 講師 竹馬、コマまわし、ダンボール遊び、木工遊び、ドッジボール、鬼ごっこ、ままごなど 無料 飲料水、タオル、着替えなど各自必要なもの

■泉佐野子育てネットワーク3輪車 不要 生涯学習課 (☎469・7132)



令和8年度 自学自習学習会

【小学2～6年生】

■5月～来年3月の土曜日 午前10時～11時30分 (詳しい実施日程は説明会時にお知らせします)

- 日根野中学校
- レイクアルスタープラザ・カワサキ生涯学習センター

2科 (国語・算数) 教科書準拠問題集・文章読解問題集で復習する質問形式の学習会。数人の講師を配置しています。 各24人 (先着順)

【中学1～3年生】

■5月～来年3月の各定期テスト前5日間 (日曜日、祝日、休館日除く) 午後7時～8時30分 (詳しい実施日程は説明会時にお知らせします) 所 レイクアルスタープラザ・カワサキ生涯学習センター 2科 (英語・数学) 自学するための教材を持参し、学習する質問形式の学習会。数人の講師を配置しています。 24人 (先着順)

事前説明会

● 4月24日(金) 午後7時～

● 4月25日(土) 午前10時～

所 レイクアルスタープラザ・カワサキ生涯学習センター 講師 筆記用具 小学生は保護者が、中学生は本人 (保護者同伴可) がいづれか必ず出席してください。説明会で、小学生のみ1年間使用する指定の問題集 (1教科1,200円程度×3冊) を販売しますので購入してください。

いづれも  
■4月12日(日)～20日(月) (4月18日(土)除く) 午前9時～午後5時  
電話または申込フォームでNPO法人ゆまにて (☎458・7522) へ



▲申込フォーム

NYC 習字クラブ

■コース・開催日 (各全32回)

● 火曜日コース: 5月12日～来年3月16日

● 水曜日コース: 5月13日～来年3月17日

● 木曜日コース: 5月14日～来年3月18日

● 金曜日コース: 5月15日～来年3月19日 午後4時30分～5時15分

所 日根野市民交流センター (水曜日のみ南部市民交流センター 青少年センター) 小学2～6年生 各曜日若干名 (申込多数の場合は抽選) 講師 村上松龍さん (文化書道学会師範) 年間11,000円 (作品展台紙、手本、半紙、墨汁含む)

習字道具一式 4月15日(火) 午前10時までに申込フォームで南部市民交流センター 青少年センター (☎466・1745) へ。抽選結果は、申込したeメールアドレスに4月16日(水)以降に返信します。受講料の納入・キャンセルは4月24日(金) 正午まで。詳しくは問い合わせください



▲申込フォーム

※各施設の受付時間は、26ページをご覧ください。

**福祉**

**地域子育て支援センター**  
つくしんぼ  
☎4699・0660  
☎4699・0670

**あそびの広場**  
～子どもの日～

☎5月1日(金)午前10時30分～11時15分  
☎レイクアルスタープラザ・カワサキ生涯学習センター  
☎就学前の子どもと保護者 25組(先着順) 無料  
☎4月1日(水)～前日の平日 午前9時～午後4時に直接または電話で

**ボランティア養成講座**  
子どもの発達や遊び、子どもとの関わり方についての講座を受講後、つくしんぼでボランティア活動をしてみませんか？スタッフと一緒に遊びの手伝いをさせていただきます。

☎5月13日(水)午後1時30分～2時30分  
☎次世代育成地域交流センター 10人(先着順) 子育て支援センターつくしんぼ職員  
☎無料  
☎5月11日(月)までの平日 午前9時～午後4時に直接または電話で

**各種福祉**

**おひさまとおまんじゅう横丁**  
～認知症になっても自分らしく暮らすヒントを見つける会～  
市内で暮らす仲間とともに、やりたいことの実現を目指して伝え合い、取り組んでみませんか。  
「おひさまもニッコリぽかぽか」  
～花を愛でる～

☎4月11日(土)午後1時30分～3時  
☎所 岡本町内会館  
☎認知症の理解を深めたい人 無料  
☎片木谷(☎090・7880・9191) 参加に応じておひさまポイント「おひぼ」をプレゼント



**認知症カフェ**  
「よりみちカフェ」  
お茶を飲みながら、少し話して少し笑って「ここに来てよかった」と思える時間を大切にしています。今月は大正琴のボランティアが来てくれます。心安らぐ音色とともに、素敵な時間を過ごしましょう。認知症のある人、家族、地域の人、だれでも気軽に立ち寄れる場所です。あなたのペースで来てください。

☎4月16日(木)午後1時～2時30分

**コープ泉佐野店 2階集会所**  
☎100円 不要  
☎つかのまの会  
☎よるズやぐちば 代表 玉置(☎080・5757・7976) 車椅子可

**オレンジカフェ**  
☎4月19日(日)①午前10時～11時30分 ②正午～午後2時  
☎オレソール(羽倉崎3丁目10番32号)  
☎①ミニらいとモルック体験練習試合 ②カフェタイム、専門職が対応する福祉・介護・心の相談、認知症予防改善体操・ゲーム・クイズ、音楽タイム(歌・楽器・その他) 無料 不要  
☎泉州つむぐ会(☎477・8059) 車椅子可

**ボランティアのついで**  
ボランティアに興味のある人は気軽に参加してください。  
☎4月22日(水)午後1時30分～3時  
☎社会福祉センター 不要  
☎泉佐野市社会福祉協議会(☎464・2259) 地 ボランティアセンターの開館時間は平日午前9時～午後5時です。初めての人は事前に問い合わせください。

**愛の献血**  
献血車が来ます。ご協力お願いします。  
☎4月25日(土)午前10時～午後4時30分  
☎イオンモール日根野 地 域共生推進課

**ファミサポ事業 ママ交流会**  
～子どもの成長を親子で祝い☆こどもの日ベビーカーステラパーティー～  
野菜嫌いな子も美味しく楽しく食べられるおやつ作り。みんなでわいわい作って食べて、子育てのこと、ママ自身のことなど、おしゃべりしませんか？  
☎4月25日(土)午前11時～午後2時  
☎次世代育成交流センター  
☎ベビーカーステラ作り 就学前の子どもと保護者 8組(先着順)  
☎北川浩美さん(管理栄養士) 料 ●大人:500円 ●子ども:300円  
☎エプロン、三角巾、マスク、ふきん2枚  
☎4月1日(水)以降の平日 午前9時～午後5時に電話でいずみさのファミリー・サポート・センター(上田 ☎090・6238・2345)へ



**手話奉仕員・点訳奉仕員 養成講座**  
聴覚・言語・視覚障害者の福祉向上のために開催します。  
☎5月8日～来年3月26日の毎週金曜日(8月14日、来年1月1日除く)  
☎基本的な手話・指文字からレベルアップした手話まで  
(コース・時間)  
●昼の部:午後1時30分～3時30分  
●夜の部:午後6時30分～8時30分  
☎各20人 料 4,290円(テキスト代)

**点訳奉仕員**  
☎5月18日～10月26日の毎週月曜日(7月20日、8月10日、9月21日、10月12日除く) 午後1時30分～3時30分  
☎点訳技術の理論と実技、視覚障害者の福祉の概要  
☎20人 料 1,540円(テキスト代)

いずれも  
☎社会福祉センター 市内在住・在勤・在学者  
☎4月20日(月)までに地域共生推進課へ 申込多数の場合は抽選

イベント・インフォメーション

福祉（つづき）

■わたぼうし子育て講座

「手づくりおもちゃで遊ぼう！」

ママが作るのを見たりしながら、できあがるまでを楽しみつつ、できたおもちゃで遊ぼう！

■5月26日(火) 午後1時30分～2時15分 ■3カ月～1歳前後の子どもと保護者 ■12組（先着順）

■地域子育て支援センター保育士 ■無料 ■所 場 4月20日(月)以降の月・火・木・金曜日（祝日除く）

■午前9時～午後4時に直接または電話で地域子育て支援センター分館わたぼうし（☎447・6223）へ



■令和8年度

■大阪府要約筆記者養成講座

障害者総合支援法第78条で定める「特に専門性の高い要約筆記者」の養成を行うための講座です。

■6月7日(日)～12月6日(日) 毎週土曜日（全21回）、6月7日、12月6日は日曜日開催 ■要約筆記者として活動する意思のある府内在住・在勤・在学者 ■手書きコース：12人

■パソコンコース：12人 ■無料(テキスト代のみ)

文化・教養

福祉

健康

歴史

その他

キスト代のみ実費負担 ■5月6日(祝)（消印有効）までに受講申込書を郵送またはホームページで大阪府立福祉情報コミュニケーションセンター（〒537-0025 大阪府大阪市東成区中道一丁目3番59号 大阪府立福祉情報コミュニケーションセンター3F（要約筆記）NPO法人大阪府中途失職・難聴者協会）へ ■府民お問合せセンター（☎06・6910・8001 平日午前9時～午後6時） ■http://www.pref.osaka.lg.jp/index.html



■土曜日こどもの居場所提供事業

土曜日に仕事などで子どもを預かってほしいという家庭を対象に、子ども見守り活動を行います。

■午前9時～午後4時45分

■ボール運動、読書、折り紙、室内ゲームなど ■小学生（年間を通じて利用する人のみ） ■20人（申込多数の場合は抽選）

■800円（スポーツ安全保険料（年間）） ■所 場 4月9日(木) 午前10時までに申込フォームで南部市民交流センター青少年センター

（☎466・1745）へ。抽選結果は、申込したメールアドレスに4月10日(金)までに返信します。 ■送り迎え必須。学校の長期休み期間は実施しません。就労証明書などを確認する場合あり。詳しくは問い合わせください。



▲申込フォーム



健康

長南公民館

☎4655・0786  
Fax 4655・1103

■空手長南同好会クラブ体験講座

空手の稽古、護身術の習得により、健康増進・健全育成を目的にクラブ活動を行っています。自分に自信のない子どもも、空手を通じて心身ともに強くなろう！

■5月3日(祝) 午後1時～2時30分

■3歳以上（保護者の受講および見学可） ■25人（先着順） ■奥野千亜紀さん（空手長南同好会登録クラブ講師） ■無料 ■タオル、飲料水（服装は動きやすいもので）

■4月8日(火)以降に電話、FAXで

■セルフでできるリンパマッサージ（健康マイレージさのぼっ歩対象）

■5月10日(日) 午前10時～11時30分 ■16歳以上 ■10人（先着順） ■Mizukさん（リンパケアセラピスト） ■無料 ■拭き用タオル、ヨガマット、飲料水（服装は動きやすいもので） ■4月10日(金)以降に電話、FAXで

■南部市民交流センター 本館

☎4666・1641  
Fax 4666・4744

■いずれも申込は本人が電話で。（聴覚障害者のみFAXで）

■エンジョイスマイル体操

「春だ！桜だ！身体を動かそう！」（健康マイレージさのぼっ歩対象）

桜の花びらのように春風に乗って、楽しく身体を動かしましょう。

■4月22日(水) 午前10時～11時30分 ■15人（先着順） ■川端恵美子さん ■無料 ■タオル2枚 汗拭き用、約80cm×30cmの体操用、飲料水、室内用のひも靴（服装は動きやすいもので） ■4月7日(火)～15日(水)

■健康サポート教室 「大きな筋肉トレーニング」で全身活性化

大きな筋肉をしっかりと動かしましょう。一緒に貯筋しませんか？

■4月27日(月) 午前10時～11時 ■おおむね50歳以上 ■20人（先着順） ■堀田笑子さん ■無料

■ヨガマットまたはバスタオル（必須）、タオル、飲料水、室内用ひも靴 服装は動きやすいもので ■4月7日(火)～20日(月)

クラブ員募集

「サランパン」

初級韓国語教室（読み書きができる人歓迎）

■毎週月曜日 午前10時～11時30分

「ピタミンクラブ」

■毎週火曜日 午前10時～11時

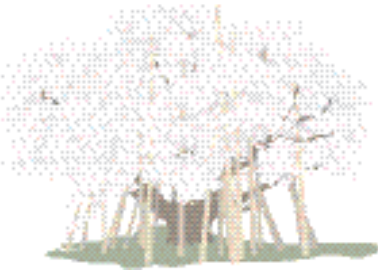

※各施設の受付時間は、26ページをご覧ください。

健康(つづき)

健康推進課

☎463・1212  
Fax 464・9314

ウォーキング会  
〜ウォーキングで健康寿命を  
延ばしましょう!〜

(健康マイレージさのぼっ歩対象)

☎4月13日(月) 午前9時30分〜10時30分(雨天時は健診センターで内容を変更して実施) ①集合・檀波羅公園(「松風山西」交差点西側)内の広場 ●コース・大細利池周回コース ②医師から運動を止められていない市民 ③無料 ④タオル、飲料水(服装・靴は動きやすいもので) ⑤不要

まちな保健室

様々な健康問題を身近に相談できる場です。

☎4月23日(木)午後2時〜4時 ①泉佐野市役所市民ロビー ②「お家でできる感染防止ってなに?」感染予防は冬だけではなくです。日常から気をつける感染予防についてお気軽にご相談ください。③「感染管理認定看護師 ●「食べる時によくむせるなど不安なことはないですか?」普段からできる対策などを紹介します。お気軽にご相談ください。④「...損食・嚥下障害看護認定看護師 ⑤不要

「納得する生き方」から学ぶ  
市民参加型多職種交流研修会

「納得する生き方」の著者で緩和ケア医として30年間患者や家族の声を聴き続けた、大坂 巖さんの講演とワークで専門職、看護師生、市民など共に学びます。

☎4月25日(土)午後2時〜4時(受付:午後1時30分) ①レイクアルスタープラザ・カワサキ生涯学習センター ②第1部:納得する生き方から学ぶ「言葉のちから」

●第2部:「言葉(ことば)」のワーク(参加者全員でのワーク) ③100人(先着順) ④大坂 巖さん(医療法人社団豊養会)がわ病院 副院長) ⑤無料 ⑥4月18日(土)までに電話、eメールまたは申込フォームで(一社)らふ(☎468・8395 eメール:info@laugh-sensyu.org)へ



▲申込フォーム

健康づくり

ボランティア養成講座

健康の大切さを伝えるボランティアとして活動しませんか?講座終了後「いずみさのみんなの健康づくり応援団」または「泉佐野市食生活改善推進協議会」として活動をしていただきます。

☎5月7日(木)・14日(木)・21日(木)・6月4日(木)・11日(木)(全5回) 午後1時30分〜3時30分(5月21日のみ午前10時30分〜午後3時)

①健診センターほか ②身体体の健康チェック、健康づくりの基本(運動・食事・休養)についての実習や講話など ③市内在住の人 ④25人(先着順) ⑤保健師、管理栄養士、健康運動指導士など ⑥無料 ⑦電話で ⑧詳しくは市ホームページ(ID:2690)をご覧ください。

泉佐野市食生活改善推進協議会

家族・地域の健康増進・食育推進などの活動をしているグループです。「野菜あともう一皿100g」や「適塩」の普及啓発を行い、生活習慣病予防の大切さを伝えていきます。子どもフッキングや男の料理教室などの調理実習、地域のイベントの場を通して、食育活動をしたり、食品ロス削減に向けた取組・啓発も行っています。メンバーは24人です。50〜80歳代まで幅広い年代の人が活躍しています。ぜひ、見学に来てください。

いずみさの

みんなの健康づくり応援団

市民のみなさんの健康を応援するグループです。地域に出かけて手作りの健康紙芝居で介護予防の大切さを伝えていきます。BCG予防接種の待ち時間に、食事バランスガイドや受動喫煙のチラシを配布し、子どもを含む家族の食生活のアドバイスや受動喫煙について啓発しています。また、健康イベントで折り紙の「こま」などを作成し、参加者と楽しく交流しています。現在のメンバーは13人です。ぜひ一緒に活動しましょう。

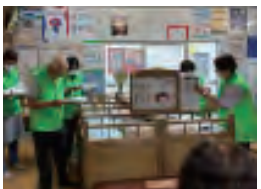

佐野公民館

☎463・6181  
Fax 469・2243

ZUMBA(ズンバ)体験講座  
〜楽しい音楽とダンスで  
ストレス解消&脂肪燃焼!〜  
(健康マイレージさのぼっ歩対象)

ラテン系音楽とダンスを融合させたダンスフィットネスプログラムであるズンバを体験してみよう。初めての人も大歓迎です。

☎4月18日(土)午前10時〜11時 ①16歳以上 ②18人(先着順) ③一筆順子さん(ZUMBAインストラクター) ④無料 ⑤運動用上靴、タオル、飲料水(服装は運動のできるもので) ⑥4月7日(火)以降に電話、FAXで

春のヨガ講座

(健康マイレージさのぼっ歩対象)

仕事や家事で硬くなったカラダをヨガで緩めましょう!  
☎5月9日(土)午前10時〜11時15分 ①16歳以上 ②16人(先着順) ③武 朗子さん(佐野公民館登録クラブ講師) ④無料 ⑤ヨガマットまたは大きめのバスタオル、飲料水(服装は動きやすいもので) ⑥4月11日(土)以降に電話、FAXで

イベント・インフォメーション

健康 (つづき)

各種健康

■顔ヨガ体験講座

「小顔・たるみ・笑顔・表情癖の改善と脳の活性化・コミュニケーション向上」が期待できる

顔の筋肉(表情筋)を動かすことで顔の血流やリンパの流れを良くして、弾力やハリを取り戻し、潤いも整ってきます。この「安全で続けやすく効果が早い」美容法を体験してみませんか。

時 5月10日(日) 午前10時〜11時30分  
 所 16歳以上 20人(先着順)  
 講 佐々野綾子さん(顔ヨガ協会アドバンスインストラクター)

料 無料 持 手鏡(できればスタンド式)・スマートフォン・筆記用具、飲料水  
 日 4月10日(金)以降に電話、FAXでレイクアルスタープラザ・カワサキ生涯学習センター(☎469・7120 Fax 469・7121)へ。キャンセルは5月1日(金)まで 他 一時保育(若干名・先着順)あり、希望者は申込時に



■親子であそぼう！音育あそび  
 「音楽で身体と心が動き出し、想像力豊かな成長を！」

ピアノのリズムに合わせて身体を動かし、親子一緒に音楽あそびを楽しもう！楽しく音楽とふれあいながら身体表現・イメージ力・集中力をあそびながら養います。

時 5月16日(日) 午前10時30分〜11時30分  
 所 1〜3歳児と保護者

料 8組(先着順) 講 上之郷谷邦枝さん、中西裕美さん(NPO法人おやとこらいぶねっと音育あそび講師) 料 無料 持 飲料水(服装は運動しやすいもので)

日 4月10日(金)以降に電話、FAXで日根野公民館(☎450・3900 Fax 468・0011)へ



■第90回 市民健康ハイキング  
 (健康マイレージさのぼっ歩対象)

日 5月23日(日) 午前9時〜午後5時(予定) ※雨天決行 所 集合・解散 市役所玄関前(目的地へはバス移動) 【行き先】奈良県桜井市【コース】大神神社↓山の辺の道↓仏教伝来の碑(階段あり、往復約4km) ※天候によりコース変

更あり 本所に住民票があり、医師から運動を止められていない人 80人(予定・申込多数の場合は抽選) 料 1人1,000円

持 弁当、飲料水、雨具、敷物(服装・靴は動きやすいもので)

日 4月20日(月) (消印有効) までに、往復ハガキに参加者全員の住所、氏名、年齢、電話番号を記入し、〒598・8550 泉佐野市役所国保年金課「第90回市民健康ハイキング」係へ。1枚のハガキで4人まで申込可。重複、1枚で5人以上、往復ハガキ以外での申込は無効 他 抽選結果は返信ハガキでお知らせします。当選者は5月15日(金)までに、国保年金課へ当選ハガキを持参のうえ、参加費を納入してください。

【公開抽選会】 4月23日(日) 午前10時〜市役所1階相談室11



歴史

泉佐野ふるさと町屋館  
 (旧新川家住宅)  
 ☎469・5673 Fax 469・5673

■新川家教室

●木彫教室 4月10日(金) 午前10時〜

●仕舞・謡曲教室 4月14日(火) 午後1時〜

●フルート教室 4月16日(木) 午後1時〜

●古文書講座 4月25日(日) 午前10時〜

開催日の3日前まで

■恒例朝市

日 4月18日(日) 午前9時〜午後4時  
 料 無料 持 不要

■ふろしき手作りマーケット

日 4月18日(日) 午前10時〜午後3時  
 料 無料 持 不要



レイクアルスタープラザ・カワサキ歴史館いずみさの  
 ☎469・7140 Fax 469・7141

■れきし館ワークショップ

「サクラの風車をつくろう！」  
 日 4月5日(日) 午前10時〜午後4時  
 (受付…午後3時45分まで) 料 無料

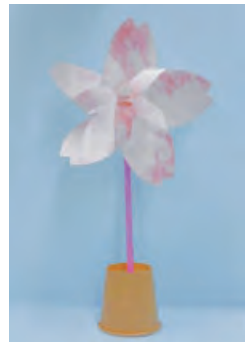

■ペーパー芯でこいのぼり作り

日 4月25日(日) 午後1時30分〜2時30分、午後2時45分〜3時45分  
 各10人(先着順) 料 無料 持 4月11日(日)以降に直接または電話で

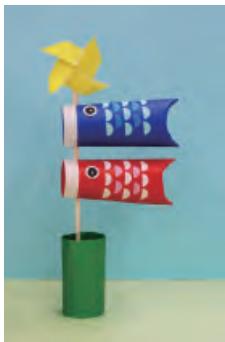

文化・教養 福祉 健康 歴史 その他



その他イベント

**NPO法人**  
**泉佐野地球交流協会 (ica)**  
 ☎ 4299・9741  
 ☎ 4299・9742  
 ☎ 4299・9742

**ica日本語指導**  
**ボランティア養成講座**

地域在住外国人の日本語学習を支援するための指導者を養成します。講座終了後は日本語指導ボランティアとして指導していただきます。

■5月8日～8月21日(8月14日除く)の毎週金曜日 午前10時30分～正午(全15回予定。受講人数により回数が前後する場合があります) ※受講条件: ①65歳以上になること(年会費: 2,000円)  
 ②20人(先着順) ③日本語学習支援ボランティア指導者

■5,000円(テキスト代含む)  
 所 4月21日(火)までの火～土曜日 午前10時～午後5時に電話、FAX、eメール(ica@ica.gr.jp)



■ハートグローバル in 泉佐野  
 ～みんなが主役！世界とつながる、未来が動き出す舞台体験～

世界中から集まる約30人のキャストと一緒に、英語で歌って、踊って、表現する3日間！英語やダンスが初めてでも大丈夫。みんなを力に合わせて、感動のステージを作り上げましょう。

■3日間のプログラム

- 5月8日(金) 午後5時～8時
- 5月9日(土) 午前10時～午後5時30分
- 5月10日(日) 午前10時～午後7時30分

■ショー開演

- 5月10日(日) 午後5時30分(開場: 午後5時)

所 エブノ泉の森 大ホール  
 対象 小学1年生～高校3年生

■泉佐野市民枠 (小学1年生～高校3年生)

100人・10,000円

●一般枠 (小学1年生～高校3年生): 110人・20,000円

●ファミリー枠 (18歳以上の参加者の家族): 10人・20,000円

●ショー観覧チケット: 無料(全席指定)

※ショーのみも鑑賞できます。ショー観覧チケットは、ワークショップ2日目夕方以降に会場受

付で配布を予定しています。(配布数は上限あり)

■NPO法人 じぶん未来クラブ  
 泉佐野市、泉佐野市教育委員会 ほか  
 4月1日(水) 正午以降にホームページで



▲ホームページ



各種その他イベント

■泉佐野観光ボランティア協会

新緑の犬鳴山、  
 マイナスイオンでリフレッシュ!  
 ～役行者が修行した山岳信仰  
 はじまりの地を歩く～

4月25日(日) 午前10時～午後2時  
 (小雨決行。荒天の場合は26日(日)に順延) 所 集合・解散 犬鳴大橋  
 駐車場 (犬鳴山バス停徒歩1分)  
 【コース】集合→笈掛石→両界の滝  
 ↓大護摩場→義犬の墓→志津の涙

水→七宝龍寺→行者の滝→身代わり不動明王(昼食) ↓修験道資料館↓解散(約4km) ※両界の滝手前から急な階段あり 定 50人(先着順)  
 料 500円 備 弁当、飲料水、雨具、敷き物、タオルなど(服装・靴は登山に適したもので) 所 4月18日(土)までの午前10時～午後4時に電話、FAXまたはeメールで泉佐野観光ボランティア協会(☎458・3901 Fax 415・1427 eメール: sanooemon@rikuzaq.ne.jp) へ https://www.wizumisanokanvoa.com/

所 ホームページ、申込フォームからも申込可。催行確認は、当日午前7時以降に緊急連絡先(☎080・3849・3901)へ。中止は4月24日(金)午後1時～4時にホームページで掲載します。



▲申込フォーム

■陸上自衛隊信太山駐屯地

創立69周年記念行事

4月26日(日) 午前8時20分～午後3時30分 所 陸上自衛隊信太山駐屯地(和泉市伯太町官有地)

観閲行進、訓練展示、装備品展示、体験塔乗、ちびつ子レンジャー体験など 料 無料 所 陸上自衛隊信太山駐屯地 広報室(☎0725・41・0090) へ 詳し

くはホームページをご覧ください。

い。災害などの緊急事態が発生した場合、行事を中止または変更する場合があります。



▲ホームページ

■生涯学習センター開館30周年記念 Show Gakuenコンサート

国内外で活躍し泉佐野市PR大使を務める和楽器デュオ「音ノ羽」を迎え、和太鼓体験講座生とのコラボ演奏や登録クラブ「泉州雅」の演奏も披露します。豪快な太鼓、笛・三味線の音色、和楽器を存分に楽しめるコンサートです。

4月26日(日) 午後2時～

定 100人(先着順) 和楽器デュオ「音ノ羽」、和太鼓クラブ 泉州雅 料 無料 所 4月5日(日)以降に直接レイクアルスタンプラザ・カワサキ生涯学習センター(☎469・7120) へ



視覚障害者向け 対面朗読サービス 利用には事前の申込が必要です。詳しくはレイクアルスタープラザ・カワサキ中央図書館へお問い合わせください。



# 市立図書館

【レイクアルスタープラザ・カワサキ中央図書館】  
 毎週月曜日、30日休は休館  
 開館時間 午前9時30分～午後7時(日曜・祝日は午後5時まで)  
 ☎469-7130 Fax469-7131

【佐野・長南・日根野公民館 図書室】  
 毎週月曜日、29日祝、30日休は休館  
 利用時間 午前9時30分～午後5時  
 佐野公民館 図書室 ☎463-6035  
 長南公民館 図書室 ☎465-1101  
 日根野公民館 図書室 ☎468-0808  
 【北部公民館図書室 ☎469-5171】  
 毎週日曜日、29日祝、30日休は休館  
 利用時間 午前9時30分～午後5時  
 【佐野まちライブラリー ☎447-7088】  
 毎週月曜日、30日休は休館  
 開館時間 午前9時30分～午後5時



## こどもどくしょクラブ 第1回 「いっしょによもうたくさんよもう」

こどもたちが好きな本を見つけ、読書の楽しさを味わうためのクラブが始まります。

図書館スタッフによるブックトークや読み聞かせでたくさんの物語を紹介した後は、みんなで本の話をしたり、セルフ貸出機を使ったりします。本が好きな人も、読書はちょっと苦手という人も、一緒に本と図書館を楽しみましょう。

日時・対象 4月26日(日)

- ふたばクラブ(年長～小学1年生と保護者) …午前10時30分～正午(開場:午前10時15分)
- よつばクラブ(小学2～4年生) …午後2時～3時30分(開場:午後1時45分)

定員 各10人(先着順)

持ち物 貸出カード

場所・問合せ レイクアルスタープラザ・カワサキ中央図書館

※申込不要、参加無料

## いずみさの電子図書館

電子図書館とは、インターネットでいつでもどこでも電子書籍を借りて読むことができるサービスです。図書館に来館しなくても、お持ちのパソコン、スマートフォン、タブレット端末などから読書を楽しむことができます。市立図書館の貸出カードをお持ちで、市内に在住・在学・在勤の人はいずみさの電子図書館ホームページから利用できます。

問合せ先 レイクアルスタープラザ・カワサキ中央図書館

ホームページ▶



## 新着図書案内

【一般書】▶真相「明智光秀の乱」(小林正信)▶京都つばきタクシー(柏井 壽)▶ごみのはての(佐佐木 陸)

【児童書】▶生物の押しポイントをマネしてみた!(五十嵐杏南)▶教室のハルモニア(辻 みゆき)▶空飛ぶ写真家の地球旅(山本直洋)

※上記以外の新着図書については、お問い合わせください。

## 移動図書館 ルリビタキ巡回表

※交通事情・天候などにより、遅れたり予定を変更したりする場合があります。

ステーション名	4月	5月	曜日	時間(午後)
末広小学校	15日	20日		1時00分～2時00分
長南小学校南門	15日	20日		2時20分～3時10分
上大木河原織布前	15日	20日		3時40分～4時10分
第二小学校正面玄関	8日	13日		1時00分～2時00分
第三小学校体育館横	8日	13日	水	2時20分～3時20分
湊町会館	8日	13日		3時40分～4時10分
佐野台小学校東門	1日 22日	27日		1時10分～2時00分
中央小学校 グリーンベルト	1日 22日	27日		2時20分～3時10分
上瓦屋児童公園	1日 22日	27日		3時30分～4時10分
上之郷小学校青門	2日 16日	14日		1時10分～2時10分
安松町会館	2日 16日	14日		2時30分～3時00分
榎井西町若宮神社境内	2日 16日	14日		3時20分～3時50分
北中小学校	9日 23日	21日	木	1時00分～1時50分
貝田町会館	9日 23日	21日		2時20分～2時45分
府営鶴原北住宅集会所	9日 23日	21日		3時00分～3時30分

ステーション名	4月	5月	曜日	時間(午後)
日新小学校南門	17日	8日 29日		1時10分～2時00分
野々地蔵町内会館	17日	8日 29日		2時20分～3時00分
羽倉崎実行組合集会所 駐車場	17日	8日 29日		3時25分～4時00分
第一小学校正門	3日 24日	15日		1時00分～1時50分
府営鶴原中央住宅集会所	3日 24日	15日	金	2時10分～3時00分
府営泉ヶ丘住宅集会所	3日 24日	15日		3時20分～4時05分
大木小学校運動場前	10日	1日 22日		1時10分～2時00分
土丸長生会館	10日	1日 22日		2時15分～2時45分
西出町会館	10日	1日 22日		3時05分～3時30分
府営長滝住宅集会所	10日	1日 22日		3時45分～4時10分
府営羽倉崎住宅 中央集会所	11日	2日 23日		1時20分～2時20分
府営佐野台住宅 一斉清掃ゴミ置き場前	11日	2日 23日		2時45分～3時30分
新家町会館	11日	2日 23日	土	3時40分～4時10分
イオンモール日根野 1F平面駐車場	4日 25日	16日		2時30分～4時00分
いこらも～る泉佐野 平面駐車場やよい軒前	18日	9日 30日		2時30分～4時00分

# 採用・募集

## 高齢者福祉農園利用者

高齢者の生きがいの一つとして、農園での野菜や花々づくりを通して、健康と相互の親睦を図る高齢者福祉農園の利用者を募集します。

### 募集農園

- 箆池農園（下瓦屋121-1 ほか）
- 中山池農園（上瓦屋1236）

**対象** 市内在住の60歳以上で耕作ができ、期間終了後原状復帰できる人

**区画** 1区画10㎡程度（約3坪）

※箆池農園は21区画、中山池農園は27区画程度。農園周辺には駐車場がないため、車での来園はできません。

**利用開始時期** 5月上旬（予定）

**申込** 4月3日（金）～13日（月）

**抽選会** 4月28日（火）午後2時から社会福祉センター 2階 大会議室で

**問合せ先** 地域共生推進課



## 国民健康保険運営協議会委員

国保運営への市民参加を推進するため、被保険者を代表する委員を募集します。

**募集人数** 1人

**応募資格** 平成18年4月1日以前生まれで、泉佐野市国民健康保険の被保険者

※国および地方公共団体の議会の議員、本市職員の退職者除く

**任期** 委嘱日～令和9年10月31日

**申込・問合せ先** 4月17日（金）（必着）までに「国民健康保険制度の適正な運営について」をテーマにした作文（800字程度、書式自由）に、マイナ保険証または資格確認書などの記号番号、住所、氏名、生年月日、電話番号を記入のうえ、郵送または持参で〒598-8550 泉佐野市役所 国保年金課「国保運営協議会委員市民公募」係へ

**選考・発表** 作文を審査のうえ、4月中に結果を通知します。

## 泉佐野市少年少女合唱団 団員

みんなで楽しく歌ってみませんか。市内在住の小学生～中学2年生までの児童・生徒で活動しています。歌うことが大好きな団員を募集します。見学・体験もできます。

### 練習日時・月額会費

● HOP（小学1・2年生）…毎週土曜日 午後1時30分～3時30分（予定）・1,000円

● 正団員（小学3年生以上）…毎週土曜日 午後1時30分～5時（予定）・2,000円

※保険代、制服貸与代、遠征費、合宿費用など別途必要

**場所** レイクアルスタープラザ・カワサキ生涯学習センター、佐野公民館 ほか

**対象** 市内在住の小学生

**問合せ先** 生涯学習課（☎469-7132）



## 自衛官等

### 【一般曹候補生】

陸・海・空の各部隊の中核となる「曹」を目指す人のための制度です。

**受付期間** 5月7日（木）まで

### 試験日

● 1次試験…5月16日（土）～24日（日）（いずれか1日）

● 2次試験…6月13日（土）～28日（日）（いずれか1日）

**場所** 自衛隊地方協力本部の担当地域ごとに、おおむね1ヵ所以上の試験場を設置します。

### 【2等陸・海・空士（任期制自衛官）】

入隊と同時に2等陸・海・空士に任用

**受付期間** 年間随時

**場所・試験日** 受付時にお知らせします

いずれも

**応募資格** 日本国籍を有する18歳以上33歳未満の人

**申込・問合せ先** 自衛隊大阪地方協力本部 岸和田地域事務所（☎426-0902）

※詳しくは問い合わせてください。毎月、信太山駐屯地で体験型説明会を行っています。ぜひ、家族、友人と参加してください。



▲資料請求



▲体験型説明会  
申込フォーム

## リスキリングチャレンジ支援金

市域における構造的な賃上げの実現と労働移動の円滑化を目的に、リスキリング講座の受講や資格取得を目指す市民に対して、そのチャレンジを支援するため、支援金を給付します。

### 対象・支援金

- 対象のリスキリング講座を修了した市民…一律3万円
- 対象の資格試験を受験した市民…受験料の70%に相当する額（1人あたり上限2万円）

※国・自治体・各機関および勤務先などから補助などがある場合は受験料からそれらの補助を除いた額が対象

**申込** 来年3月31日(火)までにオンライン申請

**問合せ先** おもてなし課 (☎447-8126)

※詳しくは市ホームページ(ID:17285)をご覧ください。

## ハローワーク泉佐野ホームページで かんたん求人検索

泉佐野市・泉南市・阪南市・熊取町・田尻町・岬町の求人をワンクリックで検索できる「かんたん求人検索」を利用してください。

**問合せ先** ハローワーク泉佐野（職業相談部門 ☎463-0565 [部門コード41#]）

※詳しくはホームページをご覧ください。



▲ ホーム  
ページ

## 泉佐野市社会福祉協議会 善意銀行（2月受付分）

- 9,200円…道楽珈琲（居場所づくり活動のために）

## 第21回 春の酒蔵祭

この春できたての新酒や、地元食材を使ったグルメ屋台などが楽しめます。丹精こめて造りあげた新酒が勢ぞろいし、地元泉州の名立たる生産者・販売店・飲食店が自信をもって提供する「泉州もん」も集まります。さらに屋外ステージでは、ミュージックイベントなどが行われます。ぜひ参加してください。

**日時** 4月29日(祝) 午前10時～午後4時

※雨天決行

**場所・問合せ先** 北庄司酒造店（日根野3173 [JR阪和線「日根野」駅から徒歩約15分] ☎468-0850）



## 泉佐野市資格取得支援助成事業 （バウチャー事業）

就職困難者（\*1）や就職氷河期世代（\*2）に該当し就業意欲のある人を対象に実施します。この事業は対象講座の中から最も希望する講座を選んで受講し、資格を取得することで、次の就労につなげていくことを目的としています。面談のうえ、受講が決定した人にはバウチャー券（\*3）を発行します。受講を修了することなど条件がありますので、詳しくは市ホームページ（ID：2617）をご覧ください。

※受講希望講座によっては、受講期間などの関係上、年度内に受講できない場合があります。

（\*1）…身体・知的・精神障害者、刑法等の規定により保護観察に付された人、社会的事情により就職が著しく阻害されている人

（\*2）…昭和43年4月2日～昭和63年4月1日生まれの人

（\*3）…1人1講座1回限りの受講とし、受講料のみ（市民税が非課税世帯あるいは就職氷河期世代の場合10/10 [上限額10万円]、それ以外は1/2 [上限額5万円]）を市が助成します。（ただし、受講料以外のテキスト代・受験料などは自己負担）

**問合せ先** まちの活性課（☎469-3131）

## 大阪府シニア美術展 作品募集

**出品資格** 60歳以上（昭和42年4月1日以前生まれ）のアマチュアの大阪府民

**出品部門** 日本画、洋画、彫刻、工芸、書、写真（6部門）

**出品料** 2,000円

**申込・問合せ先** 4月1日(火)～5月11日(月)（必着）に出品申込書を郵送、FAXまたはeメールで（一財）大阪府地域福祉推進財団（〒542-0012 大阪市中央区谷町7丁目4-15 大阪府社会福祉会館2階 ☎06-4304-0294 Fax06-4304-2941 eメール：seniorart@fine-osaka.jp）へ

※FAXの場合は送信後、必ず電話してください。出品申込書は地域共生推進課で配布。詳しくはホームページ（<https://www.fine-osaka.jp/>）をご覧ください。

### 【美術展】

**期間** 6月4日(木)～7日(日)

**場所** 大阪府立江之子島文化芸術創造センター

## 日根野公民館図書室の 自習スペースを開放します

**開放日** 4月7日(火)～

**開館時間** 午前9時30分～午後5時

**座席数** 11席

※混雑時は、譲り合って使ってください。エントランススペース（12席）でも自習可。

**問合せ先** 日根野公民館図書室（☎468-0808）

※佐野・長南公民館図書室は、空きスペースの関係で図書室内に自習スペースを設置できません。レイクアルスタープラザ・カワサキ中央図書館は、7月初旬（予定）に図書館内に自習スペースを増設して開放します。詳しくは広報7月号でお知らせします。

4月12日(日)～29日(祝)

犬鳴山温泉まつり

犬鳴山七宝瀧寺の行事やます釣り会を行います。

【ます釣り会】

日時 4月18日(土) 午前11時～

場所 犬鳴大橋上流 (有料駐車場あり)

問合せ 泉佐野市観光協会

(まちの活性課内 ☎469-3131)

※申込不要、参加無料。雨天・増水時は中止。釣り竿やエサは各自で用意してください。駐車場の台数は限られていますので、なるべく公共交通機関を利用してください。周辺の混雑状況により入場制限などを行う場合があります。



春の大阪国宝めぐり2026

府内23カ所で国宝18件、旧国宝の重要文化財61件が一挙公開・御開帳されます。

泉佐野市では、慈眼院で多宝塔の本尊御開帳および金堂の拝観ができます。

日時 4月17(金)・18(土)・25(土)・26(日) 午前8時～午後4時

公開 国宝多宝塔 (本尊御開帳)、重要文化財金堂の外観見学

料金 500円

場所・問合せ 慈眼院 (日根野626 ☎467-0092)



第22回 令和ルネッサンス in 佐野町場  
～新川家・町場の遊び～

開催中に珈琲、サンドウィッチ、ホットドック、くるみ餅、和菓子、抹茶、お茶、赤飯などを販売します。演目の合間のひとときは、旧新川家住宅の中庭に水を利用して作られたやさしい音色の「水琴窟」や「鹿威し」また外蔵の展示物もぜひご覧ください。

主催 NPO法人 泉州佐野にぎわい本舗  
後援 泉佐野市、泉佐野市教育委員会、泉佐野市観光協会、NPO法人 泉佐野地球交流協会 (ica)、泉佐野観光ボランティア協会、(一財) 泉佐野電力  
場所・問合せ 旧新川家住宅〔泉佐野ふるさと町屋館〕(☎469-5673)



佐野町場再発見散策会

古民家が残り迷路のような町並みの佐野町場をガイドさんと歩いて新しい発見をしませんか？

日時 5月3日(祝)・4日(祝)

午前11時～ (受付：午前10時～)

受付場所 旧新川家住宅 (泉佐野ふるさと町屋館) 玄関前

定員 15人 (先着順)



開催日	時間	演目	出演者 (敬称略)
5月3日(祝)	午前10時～	合唱	泉佐野少年少女合唱団
	午前10時30分～	演奏	泉佐野市民オーケストラ
	午前11時～	歌&トーク	いこらじお・いこら探検隊
	正午～	休憩	—
	午後1時～	琴・尺八コンサート	貴志清一 (尺八)、新谷佐登美 (琴)
	午後2時～	鳴子踊り	花水木plus
5月4日(祝)	午後3時30分～	ヴァイオリンコンサート	柳浦香澄、松田淳一、松田淳子
	午前10時～	子ども民謡フェスタ、民踊	寿鳳会、みえの会
	正午～	絵物語	泉州佐野・語り部の会
	午後0時30分～	バルーンアート体験会	バルーンアート「ゆいま～る」
5月5日(祝)	午後1時15分～	手品	神藤美佐子 (マジック同好会)
	午後2時15分～	三味線	峰成会
	午前10時～	フルーツコンサート	竹代音楽研究所
	午前10時40分～	フラナレリアロハ	後藤京子
	午前11時～	演奏	ミナトレンヂ
	正午～	南京玉すだれ	華一座
5月5日(祝)	午後1時～	すずめ踊り&よさこい踊り	泉州ソーリャ踊り子隊
	午後2時～	第21回佐野にぎわい亭 (落語)	林家染左 ほか

(落語のみ) 当日受付で午後0時30分より木戸銭500円の領収書付き入場券を購入してください。(定員50人・先着順)

## くらしの情報掲示板

### 日根神社まくら祭り

長さ5mの青竹に25個のまくらをくくりつけた枕幟を肩に担って宮入をしたあと、五社音頭を歌いながら日根野・上之郷・長滝町内を練り歩くお祭です。神輿1基、太鼓1基、枕幟3基が長滝の御旅所まで巡行します。

#### 【本宮】

日時 5月5日(祝) 午前9時頃～

※宵宮の5月4日(祝)は、上之郷地区を練り歩いています。

場所・問合せ 日根神社 (☎467-1162)



### 奈加美神社 なかみ藤ノ宮 藤まつり

花好き宮司が約20年掛けて育てた約20種40本の藤の花が見頃を迎えます。九尺藤の藤棚、野田藤の藤波、白野田藤の鳥居など、色とりどりの藤が楽しめます。

#### 【藤まつり】

日時 4月15日(祝)～29日(祝) 午前10時～午後4時 (予定)

#### 【ライトアップ「花あかり」】

日時 4月18日(土)・19日(日)・25日(土)・26日(日)  
午後7時～9時 (予定)

場所 奈加美神社境内

料金 花勸進初穂料として1,000円 (藤の特別御朱印の返礼記念品付)

問合せ 奈加美神社 (☎462-7080)

※開花時期未定。花勸進とは、花の魅力で神社の諸施設を整備する支援型事業の取組です。ご協力をお願いします。また、駐車場の台数は限られていますので、なるべく公共交通機関を利用してください。



### 大坂夏の陣！ ～天下分け目の樫井合戦～

## 大坂夏の陣！

### 天下分け目の樫井合戦



「大坂夏の陣」の前哨戦となった樫井の合戦を、合戦跡地にてスポーツチャンバラで現代に再現！樫井川では、寄贈されたものを含め、約70匹の鯉のぼりを4月中旬～5月中旬に掲揚します。また、旭堂南舟さん(講談師)の「合戦講談」や樫井古戦場をめぐるウォーキング、飲食ブース、野菜の即売会なども開催を予定しています。

ゴールデンウィークの1日を樫井地区の歴史をたどりながら楽しくお過ごしください。

日時 5月3日(祝) 午前10時～午後4時30分 (予定)

※荒天中止

場所 泉佐野南部公園グラウンド&樫井川河川敷特設ステージ

※駐車場の台数は限られていますので、なるべく公共交通機関をご利用ください。

主催 樫井川かわまちづくり推進協議会

後援 泉佐野市、泉佐野市教育委員会、泉佐野市観光協会

問合せ 道路公園課

※入場無料、②以外は申込不要。詳しくは市ホームページ(ID:14783)をご覧ください。当日の催行確認は泉佐野南部公園(☎447-3099)へ

#### 内容

①鉄砲隊の演武で開幕

②スポーツチャンバラ合戦【要申込】

※2部制、定員各100人(先着順、定員に空きがあれば、当日参加可)

③当時の火縄銃による、鉄砲演武 射撃時の迫力満点！

④合戦の兵になって武者行列

⑤河川敷特設ステージでの神楽、よさこい、和太鼓など

#### 【②スポーツチャンバラ合戦申込】

4月1日(祝)以降に市ホームページまたは樫井川かわまちづくり推進協議会ホームページ(<https://www.kashii-kawamachi.com>)から





## 東京いずみさの会の交流イベントが開催

泉佐野市東京事務所では、首都圏で活躍されている泉佐野市に縁のある方々のネットワークづくりのため、「東京いずみさの会」を運営しています。2月7日(出)に交流イベントが東京で開催され、多くの方々に参加していただきました。



## 泉の森でOSK日本歌劇団による記念公演が開催

1月18日(日)、エブノ泉の森 大ホールでOSK日本歌劇団による「泉佐野市総合文化センター開館30周年記念公演」が開催されました。100年以上の歴史がある質の高い演劇で、たくさんの来場者を魅了していました。



## りんくうパピリオで「さの集合な!!」が開催

2月8日(日)、りんくうタウン駅ビル内 りんくうパピリオにおいて、泉佐野市の魅力を再発見できるマーケットイベント「さの集合な!!」が開催されました。飲食・物販・体験などの地域の魅力あふれるお店が多数出店し、ステージでの音楽演奏もあり、たくさんの方で賑わいました。



## 泉佐野おしゃれカフェが開催

本市と包括連携協定を締結する資生堂ジャパン株式会社の協力で、「おしゃれカフェ」の「新春親子deメイク編」の3回目が2月7日(出)にレイクアルスタープラザ・カワサキ生涯学習センターで開催されました。親子などで美容体験を通じて、世代間交流ができる場となっていました。

## 王子谷剛志選手の柔道教室が開催されました

2月23日(祝)、J:COM末広体育館において、昨年11月の講道館杯を最後に現役を引退された本市出身の柔道家、王子谷剛志選手による柔道教室が開催されました。やまびこ少年柔道クラブ、泉佐野市柔道スポーツ少年団の子どもたちが参加し、王子谷選手の得意技である大外刈りなどについて実技指導なども行われました。



王子谷選手は、全日本選手権で4度優勝され、全日本体重別選手権、アジア大会、グランドスラム東京大会、パリ大会の優勝、世界柔道選手権団体金メダルなど、輝かしい戦績は多くの市民に大きな勇気と感動を



を与えていただきました。また、本市で初となる「市民栄誉賞」を、平成28年9月に贈呈しました。



また同じ日には、王子谷選手の「栄光を称える会」が開催され、本市のスポーツ振興に多大な貢献をされたことに対して、千代松市長より感謝状が贈呈されました。今年1月からはコーチに就任され、指導者としての新たな柔道人生をスタートされました。



**泉** 佐野駅西口へ屋外電波時計を寄贈いただきました  
 泉佐野ロータリークラブ様より、創立65周年を記念し、南海泉佐野駅西口へ屋外電波時計を寄贈いただきました。2月18日(水)、地域の利便性向上へ多大な寄与をいただいたことから、市長より感謝状の贈呈が行われました。



**フ** イッシングショーで市のPRブースを出展  
 2月7日(土)・8日(日)にインテックス大阪で開催された「フィッシングショー OSAKA2026」の地方創生ブースに泉佐野市として初出展しました。国内最大級のフィッシングショーということで、大勢の人がブースに訪れました。



**地** 域公益活動功労賞感謝状贈呈式と町会連合会講演会が開催  
 2月21日(土)、エブノ泉の森 レセプションホールで「令和7年度 地域公益活動功労賞感謝状贈呈式・泉佐野市町会連合会講演会」が開催されました。「地域公益活動功労賞」では、地域コミュニティの発展に寄与されたお二人と2団体に感謝状が贈呈されました。また講演会では、本市の特別顧問であり、日本体育大学理事長の松浪健四郎さんに「地域を強くするスポーツの力 ～健康・交流・防災に活かす精神～」をテーマに講演していただきました。

**「宝くじまちの音楽会」が開催されました**

2月22日(日)、エブノ泉の森 大ホールにおいて「宝くじまちの音楽会 南こうせつ with ウー・ファン ～心のうたコンサート～」が開催されました。南こうせつさんによる「神田川」「夢一夜」などの有名な曲の披露や、ウー・ファンさんによる中国古箏の演奏のほか、泉佐野市少年少女合唱団とのコラボステージもあり、たくさんの観客が音楽を楽しんでいました。



**雷部屋が今年も市内で合宿を行いました**

大相撲三月場所に参加の相撲部屋「雷 (いかづち) 部屋」のみなさんが、今年も市内の土丸町会館で合宿を行い、2月27日(金)には、雷親方とウクライナ出身の獅司関が市長を表敬訪問していただきました。



また3月6日(金)には、ふるさと納税返礼品提供事業者からお預かりした差し入れの品を合宿所まで届けました。





**東** 佐野駅前ロータリーの「陽光桜」が植樹10周年  
JR東佐野駅前ロータリーに植樹された「陽光桜」が植樹10周年を迎えることから、2月27日(金)に泉ヶ丘桜会のみなさんが市長を表敬訪問し、これまでの10年の歩みを報告されました。



**在** 大阪ベトナム社会主義共和国総領事が表敬訪問  
2月25日(水)、ベトナム社会主義共和国のゴ・チン・ハー在大使館総領事が3月のご退任にあたり、退任のご挨拶のため、千代松市長を表敬訪問されました。

## 植物性だし「ミラダシ」を使ったメニューの試食会が開催されました



2月26日(木)、不二製油株式会社において、「ミラダシを使用したメニュー試食会」が開催されました。「ミラダシ (MIRA-Dashi®)」とは、不二製油株式会社が開発した植物性の「だし」で、動物性原料を使用せずに、まるで肉や魚のような満足感を感じられるだしです。「ミラダシ」を活用することで、国や文化を越えて、ビーガンやベジタリアン、ハラルなど、みんなが「うまい!」と感じる食事の提供に対応できる可能性が広がります。そして、本市が取り組む「食のバリアフリー」によるまちづくりが一層推進され、さらなる観光誘客や消費拡大が期待できます。

試食会では、市内の飲食店やホテルなど9店舗のみなさんに、工夫を凝らしたメニューを提供していただきました。各店舗が創作したメニューは和食、懐石、バーガー、パスタなどバラエティにあふれていました。

各店舗のみなさんからそれぞれメニューのPRをしていただいた後、千代松市長と不二製油株式会社 大森社長が、提供されたすべてのメニューを試食し、そのおいしさに驚かれました。今後、市内でこれらのメニューが提供され、「食のバリアフリー」がさらに進むことを期待します。



◀ 市内9店舗が創作した「ミラダシ」を使ったメニュー



**第27回 泉佐野市人権研究集会が開催**

3月1日(日)、エブノ泉の森 大ホールで「第27回 泉佐野市人権研究集会 Izumisano じんけん・わくわくスタジアム」が開催され、戦場カメラマンの渡部陽一さんによる講演などが行われました。



**犬 鳴山荘が天皇陛下より御下賜金を拝受**

社会福祉法人犬鳴山 特別養護老人ホーム犬鳴山荘のみなさんが2月27日(金)に市長を表敬訪問し、天皇陛下より民間社会福祉事業御奨励として御下賜金を拝受されたことを報告されました。



**★募集しています！**

広報いずみさの下記コーナーへの応募を募集中！詳しくは市のホームページへ！

- 表紙モデル
- 新婚カップルの写真
- 同窓会の情報
- 地元企業



**泉 佐野市消費生活フェア2026が開催**

3月1日(日)、いこらも～る泉佐野において「泉佐野市消費生活フェア2026」が開催されました。本市PR大使の番匠谷紗衣さんによるライブのほか、本市いずみさの検定特別顧問のフリーアナウンサー山本浩之さんなどによるパネルディスカッション、泉佐野警察署防犯PRステージなど、盛り沢山のイベントでした。

**第二小学校グラウンドに屋外照明設備を整備**

問合先 教育総務課

市民の生涯スポーツの振興を目的として、学校教育に支障のない範囲で学校施設の開放拡大を図るため、第二小学校グラウンドに屋外照明設備の整備を令和7年10月より進め、令和8年4月1日(水)より供用開始します。

当屋外照明利用による第二小学校グラウンドの予約受付、照明設備の負担金の支払い、点灯盤の鍵などの受け渡しは、泉佐野市役所 教育総務課へ問い合わせてください。なお、この第二小学校屋外照明整備事業は右記のスポーツ振興くじの助成を受けて整備されたものです。



**【スポーツ振興くじ助成金】**

- 助成区分 地域スポーツ施設整備助成
- 事業細目名 学校開放事業によるスポーツ活動に供する施設等の整備
- 事業名 泉佐野市立第二小学校屋外照明整備事業
- 助成交付決定額 16,000,000円

**【スポーツ振興くじ助成事業】**

独立行政法人 日本スポーツ振興センター (JSC) では、国のスポーツ振興基本計画に基づくスポーツ振興政策の一環として、我が国のスポーツの国際競技力向上、地域におけるスポーツ環境の整備充実など、スポーツの普及・振興を図るため、スポーツ振興事業助成を行っています。スポーツ振興くじ助成はスポーツくじの販売により得られる収益を基に、地方公共団体およびスポーツ団体が行うスポーツ振興を目的とする事業に対して助成を行っています。



この屋外照明設備は、スポーツ振興くじ助成金を受けて整備されたものです。

## 市職員が泉佐野市公式トレーディングカードに！ “SANOヒーローズトレカ”～まちのヒーローたちとの出会い～ 販売開始！！

子どもたちにとっての市役所、またそこで働く職員は縁遠い存在です。子どもたちに市の仕事や職員に対し、少しでも身近な存在として感じ、親しみを感じてもらうことを目的に販売を開始します。将来的に子どもたちが「地元で貢献できる職業を目指したい」など、市に興味を持ってもらうきっかけになればと考えているので、“SANOヒーローズトレカ”の熱いバトルにぜひチャレンジしてみてください！！

### 販売場所（4カ所）

- 泉佐野まち処（泉佐野駅上商店街）
- りんくうまち処（りんくうタウン駅）
- まちの活性課事務所（泉佐野駅前）
- イヌナキンハウス（りんくうタウン駅構内）

料金 100円（税込）

※5枚セット（ランダム）

問合せ まちの活性課（☎469-3131）

※詳しくは市ホームページ（ID：17337）をご覧ください。今回は第一弾として40枚をリリースします。順次ラインナップを追加予定です。

制作したトレーディングカードは、全て実在する市の特別職および、部長級市職員がベースとなっており、職員を地域のヒーローに見立て、カードゲームとしても戦略性に富んだゲームに仕上げているので、純粋にゲームとして楽しんでいただくことは勿論、実際に市役所や泉佐野の街中でカードのヒーロー本人に出会えることも！



## 市立文化会館開館30周年記念 宮田 大&大萩康司デュオ・リサイタル



▲宮田大さん（左）、大萩康司さん（右）

「泉の森ジュニアチェロコンクール」第1回（中学生の部）・第3回（高校生以上の部）金賞受賞者の宮田 大さんが出演します。

日時 5月5日(祝) 午後2時～（開場：午後1時30分）

場所 エブノ泉の森 小ホール

出演

- 宮田 大さん（チェロ）
- 大萩康司さん（ギター）

料金 4,000円（全席指定）

※先着順。未就学児入場不可

申込 エブノ泉の森ホール事務所で販売中

主催 （一財）泉佐野市文化振興財団

後援 泉佐野市、泉佐野市教育委員会

問合せ エブノ泉の森ホール（☎469-7100）

ホームページやSNSで市からの情報発信などを行っています！

<p>LINE</p>	<p>X (旧Twitter)</p>	<p>インスタグラム</p>	<p>YouTube公式チャンネル</p>	<p>ホームページ</p>
-------------	---------------------	----------------	-----------------------	---------------