

# 泉佐野市 十二谷池・原池ハザードマップ

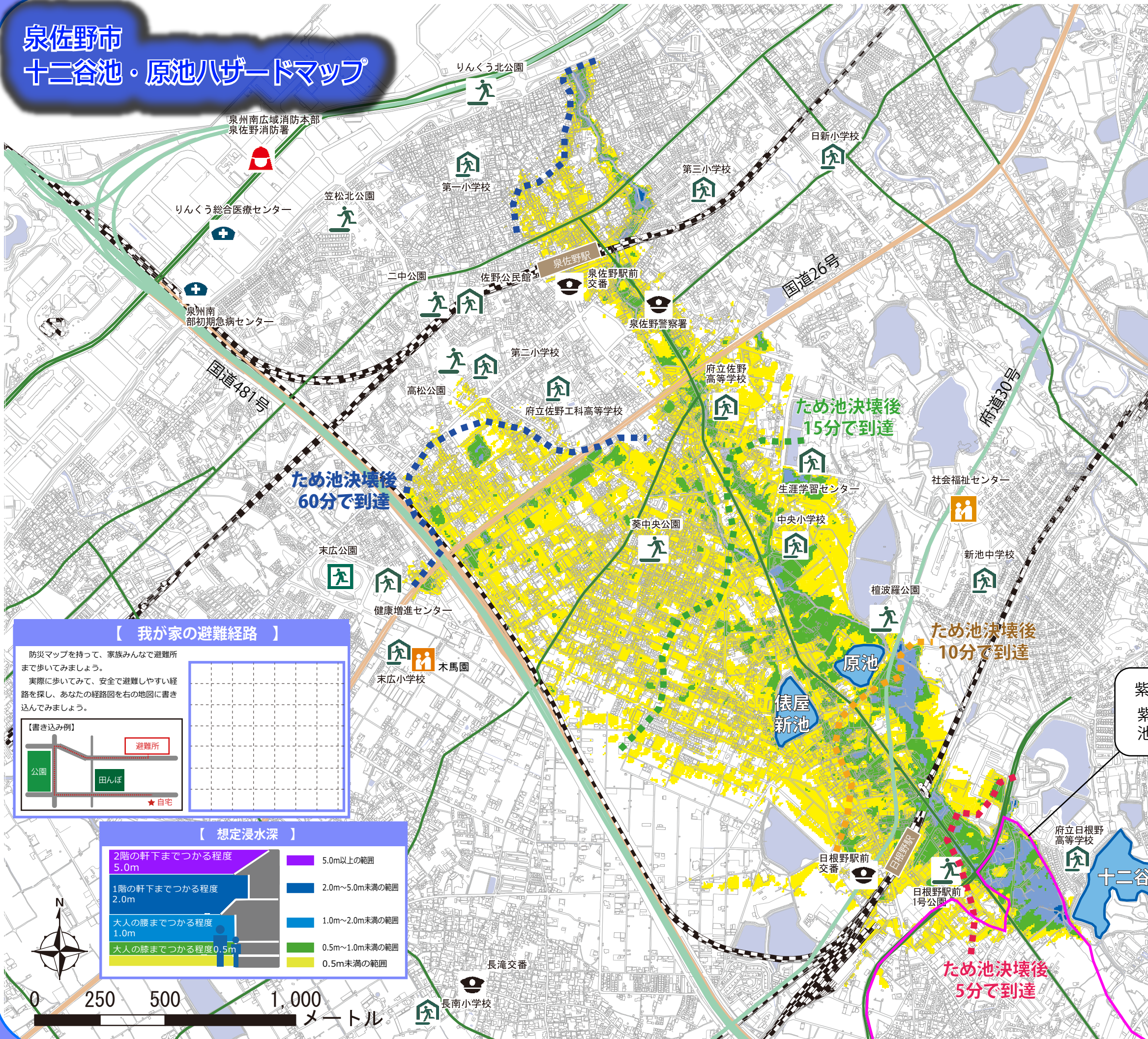

## 【 避難所の一覧 】

避難所名	住所	電話番号
府立日根野高等学校	日根野2372-1	467-1555
新池中学校	松風台1-1151-1	464-6181
長南小学校	長滝418	466-0821
中央小学校	市場南1-9-1	462-0670
生涯学習センター	市場東1-295-1	469-7120
府立佐野高等学校	市場東2-398	462-3825
末広小学校	南中安松1545	466-1021
健康増進センター	新安松1-1-21	469-1000
府立佐野工科高等学校	高松東1-3-50	462-2772
第二小学校	高松北2-1-7	462-7716
佐野公民館	大西1-23-9	463-6181
第三小学校	旭町4-6	462-0560
日新小学校	中庄801	463-2281
第一小学校	野出町1-34	463-1331

## 【 避難施設等 】

避難所兼一時避難地	避難所	一時避難地
広域避難地	福祉避難所	
消防	警察	病院

## 【 我が家の避難経路 】

防災マップを持って、家族みんなで避難所まで歩いてみましょう。  
実際に歩いてみて、安全で避難しやすい経路を探し、あなたの経路図を右の地図に書き込んでみましょう。

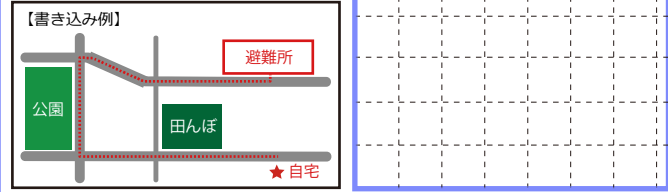

## 【 想定浸水深 】

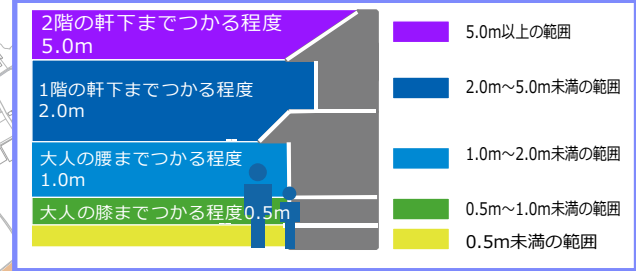

紫色で囲まれている範囲について  
紫色で囲まれている範囲は、大池・尼津池・十郎池の浸水想定区域を示しています。

## 【十二谷池 諸元】

総貯水量 263,000m<sup>3</sup>  
[ 25mプール 約 438 杯分 ]  
(※プールは600tで換算)  
堤高 11.7 m

## 【原池 諸元】

総貯水量 17,900 m<sup>3</sup>  
[ 25mプール 約 30 杯分 ]  
(※プールは600tで換算)  
堤高 2.7 m

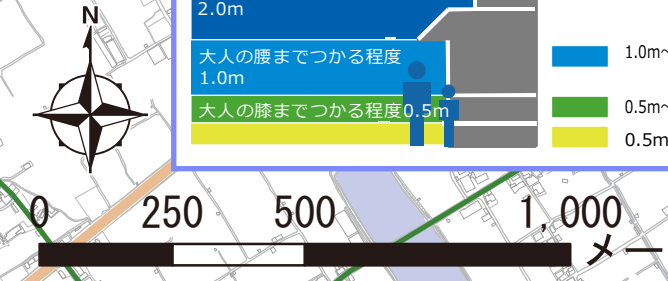

# 十二谷池・原池 ハザードマップ

お問い合わせ先

泉佐野市 生活産業部 農林水産課 TEL 072-463-1212

ハザードマップは、万が一の地震や大雨によってため池が決壊する恐れのある場合の備えとして、自分や家族の命を守るために役立つ情報を提供するものです。また、住民のみなさんがマップを通じて、想定される災害を事前に知り、自らの避難を考え、地域の防災力向上に取り組まれることを目的としています。



※空欄に、学校や職場などあなた自身の緊急時の連絡先を書き込みましょう

緊急時の連絡先	行政機関	泉佐野市役所	072-463-1212	その他	
		泉佐野警察署	072-464-1234		
		泉州南消防組合泉佐野消防署	072-469-0119		
		泉佐野市上下水道局	072-467-2800		
		りんくう総合医療センター	072-469-3111		

わが家の防災メモ	わが家の避難場所	
	家族の集合場所	
	緊急時の連絡先	
	かかりつけの病院	

非常持ち出し品の一例	<input type="checkbox"/> ろうそく・マッチ・ライター	<input type="checkbox"/> 貴重品	<input type="checkbox"/> 雨具
	<input type="checkbox"/> 懐中電灯	<input type="checkbox"/> 食料品	<input type="checkbox"/>
	<input type="checkbox"/> 救急医薬品	<input type="checkbox"/> 保安具	<input type="checkbox"/>
	<input type="checkbox"/> 飲料水（1人1日3リットルが目安）	<input type="checkbox"/> 携帯ラジオ	<input type="checkbox"/>
	<input type="checkbox"/> 衣類・紙おむつ・生理用品	<input type="checkbox"/> 筆記用具	<input type="checkbox"/>

## もしも、ため池の堤防が壊れたら

### ■はん濫シミュレーションについて

本ハザードマップ作成にあたり、万が一の事態でため池が決壊した場合、最大でどの程度の被害範囲となるかを知るために、最悪の状況を想定した被害予測を行いました。地図上では、想定される最大の浸水範囲と深さを示しています。

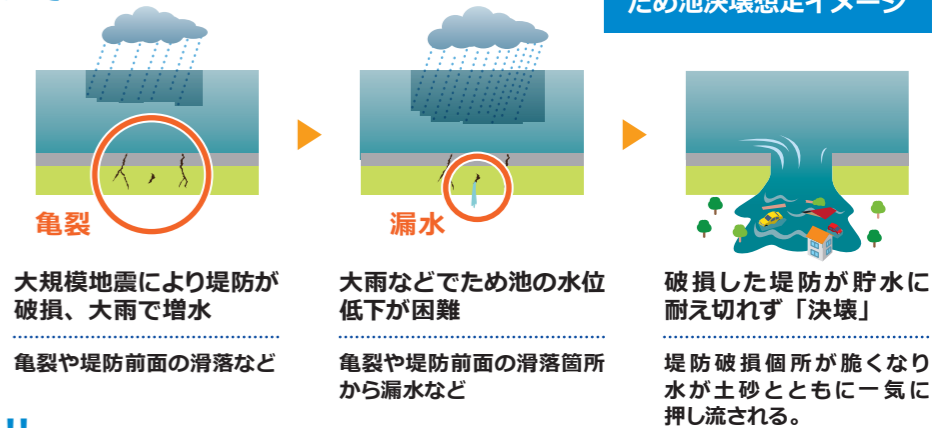

### ■こんなとき、ため池が危ない!!

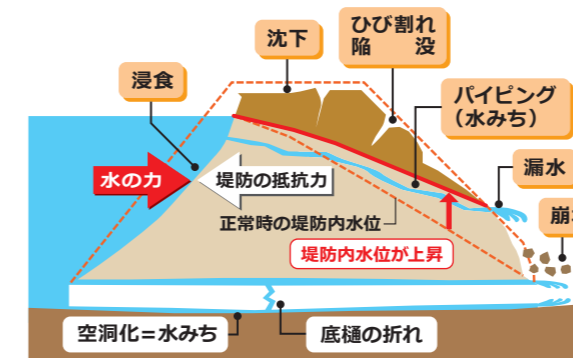

### 大雨時

- ・急激な水位上昇により、流水が堤体を越えようとする場合
- ・漏水が急激に増えた場合や漏水に濁りが生じた場合
- ・堤体が陥没し、漏水が生じた場合

### 地震時

- ・堤体の陥没やひび割れが発生し、急激な漏水量の増加や漏水に濁りが生じた場合

※地震情報は、テレビ、ラジオ、メールなどで入手できます。なお、十二谷池では、レベル2と呼ばれる大きな地震に対しても耐震性を有していることが大阪府の調査によって明らかにされています。

## 災害用伝言ダイヤル(171)

災害用伝言ダイヤル(171)は、「声の伝言板」(安否情報)の役割をする電話サービスです。被災地内とその他の地域の人々との間で、伝言の録音・再生をすることができます。

伝言の録音: 171 + 1 + 被災地の人の電話番号(市外局番から) ▶ 録音

伝言の再生: 171 + 2 + 被災地の人の電話番号(市外局番から) ▶ 再生

「171」をダイヤルし、ガイダンスに従って伝言の録音・再生をしてください。

## 大雨・洪水に関する情報

気象情報 雨量情報 の入手先 ▶ PCから: <http://www.jma.go.jp/jp/warn/>  
携帯から: <http://www.mlit.go.jp/saigai/bosaijoho/i-index.html>

雨量の状況は: <http://www.jma.go.jp/jp/amedas/>

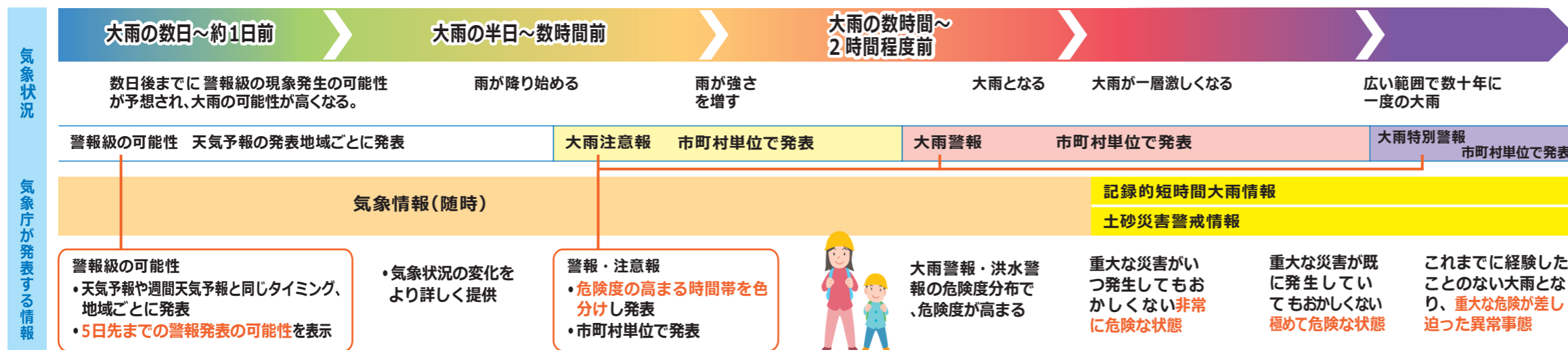

## 市からの避難に関する情報(避難勧告等の情報)

**避難準備・高齢者等避難開始**  
避難の準備を開始する必要があるときに発令

**避難勧告**  
避難を開始する必要があるときに発令

**避難指示**  
災害発生危険が切迫しているときに発令

市は、大雨などによって、災害の危険性を察知したら、防災無線や防災メール、パソコンなどを通じて住民の皆さんに避難情報をお知らせします。大雨のときなど、このような避難情報が発表されたら、すぐに、避難行動を行いましょう。

泉佐野市 市民の皆さん

避難勧告等の情報と伝達経路