No. 1

地域計画目標地図[土丸地区]

1:2,500

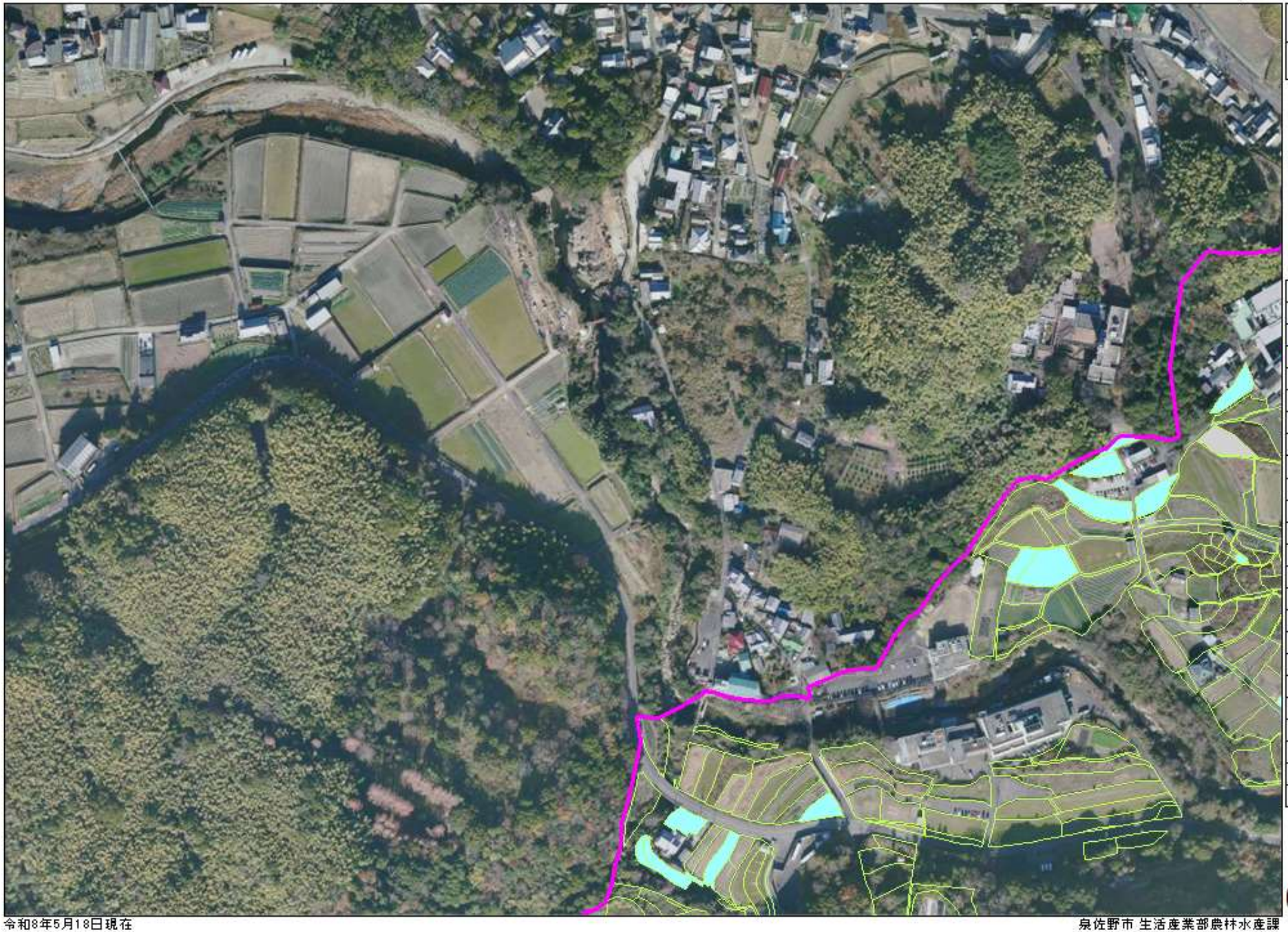

1	2	
3	4	5
	6	7

凡　例

	現状維持(10年後も自ら耕作)
	小作地
	今後検討等
	地域地区区域界

06-09

令和8年5月18日現在

泉佐野市 生活産業部農林水産課

No. 2

地域計画目標地図[土丸地区]

1:2,500

1	2	
3	4	5
	6	7

凡　例

	現状維持(10年後も自ら耕作)
	小作地
	今後検討等
	地域地区区域界

07-09

令和8年5月18日現在

泉佐野市 生活産業部農林水産課