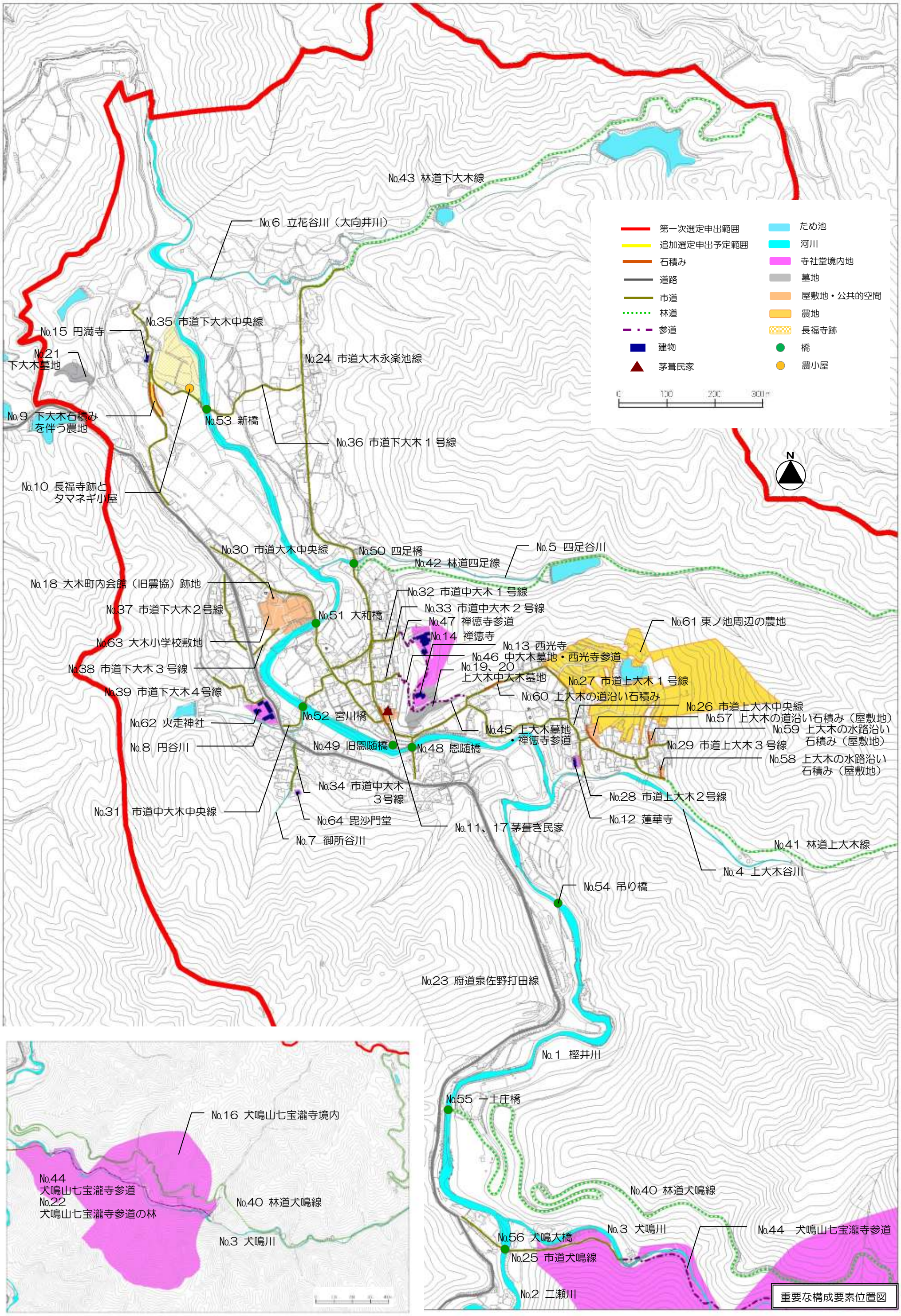
第一次選定申出範囲
追加選定申出予定範囲
石積み
道路
市道
林道
参道
建物
茅葺民家
ため池
河川
寺社堂境内地
墓地
屋敷地・公共的空間
農地
長福寺跡
橋
農小屋
0
100
200
300m
N
No.43 林道下大木線
No.6 立花谷川（大向井川）
No.35 市道下大木中央線
No.15 円満寺
No.21
下大木墓地
No.24 市道大木永楽池線
No.9 下大木石積み
を伴う農地
No.53 新橋
No.36 市道下大木１号線
No.10 長福寺跡と
タマネギ小屋
No.30 市道大木中央線
No.50 四足橋
No.42 林道四足線
No.5 四足谷川
No.18 大木町内会館（旧農協）跡地
No.37 市道下大木２号線
No.51 大和橋
No.32 市道中大木１号線
No.33 市道中大木２号線
No.47 禅徳寺参道
No.14 禅徳寺
No.13 西光寺
No.46 中大木墓地・西光寺参道
No.19、20
上大木中大木墓地
No.61 東ノ池周辺の農地
No.63 大木小学校敷地
No.38 市道下大木３号線
No.39 市道下大木４号線
No.27 市道上大木１号線
No.60 上大木の道沿い石積み
No.26 市道上大木中央線
No.57 上大木の道沿い石積み（屋敷地）
No.59 上大木の水路沿い
石積み（屋敷地）
No.62 火走神社
No.52 宮川橋
No.45 上大木墓地
・禅徳寺参道
No.8 円谷川
No.49 旧恩随橋
No.48 恩随橋
No.29 市道上大木３号線
No.58 上大木の水路沿い
石積み（屋敷地）
No.34 市道中大木
３号線
No.28 市道上大木２号線
No.31 市道中大木中央線
No.64 毘沙門堂
No.11、17 茅葺き民家
No.12 蓮華寺
No.7 御所谷川
No.41 林道上大木線
No.4 上大木谷川
No.54 吊り橋
No.23 府道泉佐野打田線
No.1 樫井川
No.55 一土庄橋
No.16 犬鳴山七宝瀧寺境内
No.44
犬鳴山七宝瀧寺参道
No.22
犬鳴山七宝瀧寺参道の林
No.40 林道犬鳴線
No.3 犬鳴川
No.40 林道犬鳴線
No.3 犬鳴川
No.44 犬鳴山七宝瀧寺参道
No.56 犬鳴大橋
No.25 市道犬鳴線
No.2 二瀬川

重要な構成要素位置図