【別紙３】

泉佐野市立第三中学校　　５月８日

VOL 01

学力向上委員会通信

学力向上委員会通信です。第三中学校の授業のようすや、学力向上の情報発信をしていきたいと思います。今回はeライブラリーについてです。

ラインズｅライブラリアドバンスとは

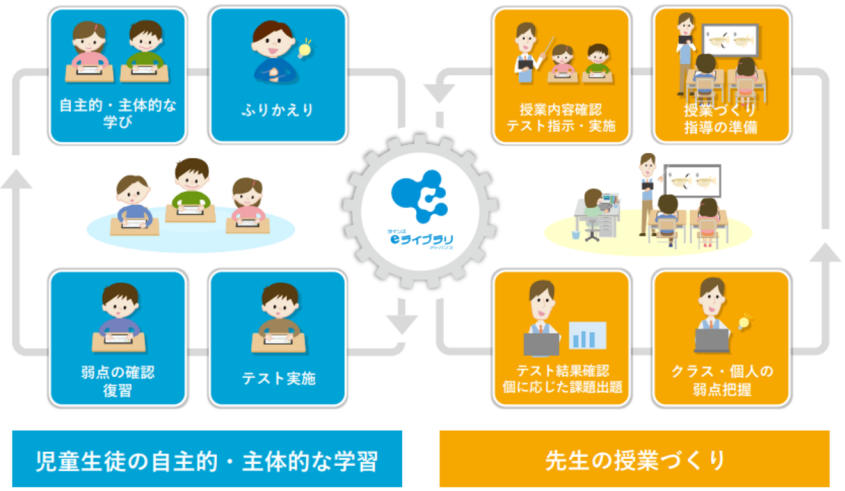

eライブラリーで「できること」

先生から出題された課題にとりくむ、学習したい教材を自分で選んでとりくむなど、多様な学び方ができます。

ラインズｅライブラリアドバンスで『できること』

ＡＩ型ドリル

学習履歴に応じて、個に応じたおすすめ教材をナビゲート

ログインの方法

【生徒用URL】

https://ela.education.ne.jp/students

学校コード、ログインIDを保存しておくと、次回から入力せずにすみます。

詳しい使い方はこちら